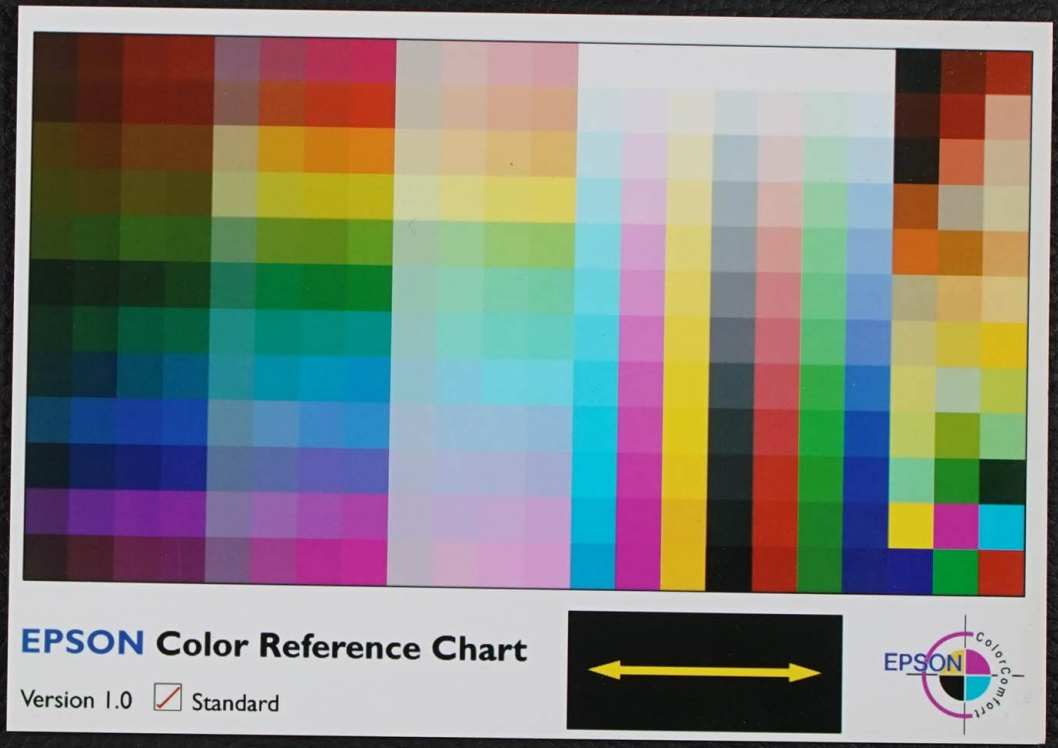
EPSON Color Reference Chart
Version 1.0
Standard
EPSON
ColorComfort

Accessions-Katalog
des
Münzkabinetts.

III.

1905 – 1926

Von Ho

1 Brustbild Alexanders
ΑΛΕΞΑΝΔΡΟΥ Ni
Tropaeum mit zwei g
funden (60 Mill.; 1

Gesche

2 Drachme Alexanders d. g
3 Celenderis, Staten

Geschenk

4. Bronzemedaille auf di

Herr Sch

5. Friedrich II v. Preussen. 1

6. Johann Friedrich v. Brau
7. Joseph Clemens Erzb. v. Köln
8. Friedrich v. York, John Geo
9. Rudolf II Kaiser. ovale g
10. Hermann Graf v. Wied. o
11. Abraham u. Anna Sangne
12. Florian Griespekh. 1567
13. Georg II v. Liegnitz Brieg u. B
14. Ferdinand u. Marianne. 1600
15. Albert V v. Baiern. 1565. brei
16. Christian v. Brandenburg. Go
17. Alexander v. Holstein Sonder
18. Wenzel röm. König. böhm. Gol
19. Johann Gebhard v. Mansfeld
20. Friedrich v. Mörs. Falkenber
21. Christian Ernst v. Brandenb
22/23. Aachen. Adolf. Heinrich.
24. Ottokar II. 2 Hulner denare
25. Wenzel v. Böhmen. bracteat
26. Wladislaus v. Böhmen. 2den.
27. Wladislaus v. Böhmen. den.
28. Prager groschen mit Contrem
29. Elisabet Äbt. v. Essen. turno
30. Laufenburg. Vierw. 24 mrk+
Friedrich Casimir v. Cusel. M. W.

1905

Ankäufe in diesem Jahre fast ausschließlich für die Schaustücke verwendet worden sind.

Von Hrn. Mihran Sivadjian in Paris

1 Brustbild Alexanders d. Großen in Feldherrentracht l. ΡΧ ΒΑCΙΛΕΩC ΑΛΕΞΑΝΔΡΟΥ Nike am Schild der von einem Flügelknaben getragen wird, Tropaeum mit zwei Gefangenen. [Großer Goldmedaillon, angebl. in Abukir gefunden (60 Mill.; 105.06 Gr.), vgl. N= 837/1903]. AV Med.

Geschenk der Hrn. E. P. Warren in Lewes.

2 Drachme Alexanders d. Gr., in Priene geprägt AR

3 Cetradrachm, Stater mit ΚΕΛΕΝΔΕΡΙΤΙΚΟΝ (nördlich zum Theil) AR

Geschenk Sr. Maj. des Kaisers u. Königs.

4. Bronzemedaille auf die Einweihung des Domes zu Berlin. 1905. Æ.

Herr Lehrer S. Berndt in Schwiebus. (NN)

5. Friedrich II v. Preussen. 1/12 Thl. Cleve 1755. AR.

Otto Helbing in München. (act. 267/1905) 10453,09 mrk.

6. Johann Friedrich v. Braunschweig-Lüneburg. Celle. Bronzemed. v. Travanus 1669 (20 m.) Æ.
7. Joseph Clemens Erzb. v. Köln. 1714. Bronzemed. von HB. fides incensa. Æ.
8. Friedrich v. York, John Georg's III. silberne Med. (11½ mrk + 10 %) AR.
9. Rudolf II Kaiser. ovale goldene Med. (600 mrk.) AV.
10. Hermann Graf v. Wied. ovale goldene Med. (800 + 10 %) AV.
11. Abraham u. Anna Sangner. 1563 silberne Med. (490 mrk.) AR.
12. Florian Griespekh. 1567 goldene Med. (750 mrk + 10 %.) AV.
13. Georg II v. Liegnitz Brieg u. Barbara v. Brdbg. silberverg. Med. mit Fassung. (150 mrk) AR.
14. Ferdinand u. Marianne. 1600. talerförmige Medaille der Länder des Herzogt. Kärnthen. (450 mrk.) AR.
15. Albert V v. Baiern. 1565. breites goldenes Schaustück (20 duc.) (900 mrk.) AV.
16. Christian v. Brandenburg. Goldabschlag des Herbstaler. 1655. 350 mrk. 8 Ducaten. AV.
17. Alexander v. Holstein Sonderburg. 1624. goldgulden. 300 mrk. AV.
18. Wenzel röm. König. böhm. goldg. (Löwe – W) (490 mrk + 10 %) AV.
19. Johann Gebhard v. Mansfeld Erzb. v. Köln. 1558 goldg. (81 mrk + 10 %.) AV.
20. Friedrich v. Mörs. falkenberger Goldg. (640 mrk + 10 %.) AV.
21. Christian Ernst v. Brandenburg. 1708. Ducat. AV.
22/23. Aachen. Adolf. Heinrich. denare. (14 mrk + 10 %) 2 AR.
24. Ottokar II. 2 kulmer denare 2 AR.
25. Wenzel v. Böhmen. bracteat mit Kopf. AR.
26. Wladislaus v. Böhmen. 2 den. (s. Wenzel d. weilende Herzog) 2 AR.
27. Wladislaus v. Böhmen. den. (Überreichung d. Krone durch den Kaiser) AR.
28. prager groschen mit Contremarken. 5 St. (Würzburg, Burggr. v. Nürnb., Kaufbeuren, Madonna) 5 AR.
29. Elisabeth Äbt. v. Essen. kurnosgr. 95 mrk. AR.
30. Lauenburg. Vierw. 24 mrk + 10 %. AR.

Friedrich Casimir v. Corbig. M.M. (Ehrenmed.)

31. Hohenzollern. 1544. batzen. (290 mrk + 10 %) A.
32. Johann Georg v. Hohenzollern 1623. taler. (1050 mrk + 10 %) A.
33. Ulm. 1546 halbtaler (98 mrk + 10 %) A.
34. Albrecht Alcibiades v. Brdbg. falschmünzertaler. (50 mrk.) R.
35. franz Bischof v. Münster 1541. viertelltaler. (68 mrk + 10 %) A.
36. Karl Wolfg. Ludwig u. Martin v. Öttingen 1543 viertelltaler. A.
37. Edzard Christof Johann Gr. v. Ostfriesland. viertelltaler A.
38. Colmar. 1555. groschen. (125 mrk.) A.
39. Johann Landgr. in Leuchtenberg. 1514. A.
40. Mark v. Jever. 1558. mariengr. A.
41. Philipp Ernst v. Hohenlohe 1622. 24kr. (44 mrk + 10 %) A.
42. Hanover. 1625 halbertreichsort. (54 mrk + 10 %) A.
43. Philipp Heinrich v. Hohenlohe. o. J. 3kr. (38 mrk + 10 %) A.
44. Aachen. 1568. taler. (25 mrk + 10 %.) A.
45. Erich herz. v. Braunschweig. 1539. kreuzer. (40 mrk) A.
46. Weil. 1609. 1/24 t. (61 + 10 %) A.
47. Albert Ernst Gr. v. Öttingen. Bokr. 1674. (7,10 m) A.
48. Rochefort. escalin. (20 + 10 %) A.
49. Joachim Ernst v. Brdbg. 1623. dreikreuzerklippe. (50 mrk.) A.
50. Bretagne. silb. veilpf. (6 + 10 %) A.
50a. Hainrad. Med. v. Vaihingen (24 m. + 10 %) A.
51. MP H. Marke (3 kronen kohlen) Mühlpach in Tirol. (5½ mrk. + 10 %) E.
51a. Karl Anton v. Hohenzollern. 1884. gold Kuhr. med. (22 mrk) E.

Vorstand der Kriegsfreiwilligen von 1870/71. i. d. Isören.

52. Bronzemed. des Verbandes 1905. (vrgl. 1091/1904.) E.

Geschenk von H. Dreßel

53 Poseidonia. Stier v. R. Gefäss zwischen Zweig u. Cadureus; Füllerung etwa der XVII Jahrh. E

Mit Hülfe des Darlehen des Herrn Philemon Ritter erworben:

Leo Hamburger in Frankfurt a/Main. (6854,55 mrk.)

669/1905.

54. Johann Georg v. Brandenburg. 1587 goldgulden. (755 + 10 %) N.
55. Joachim II v. Brandenburg. 1552 goldgulden. (785 + 10 %) N.
56/57 Johann Sigismund v. Brandenburg 1614. 1617 ducaten. Offerte v. Fulda. J. Strochlin. Januar 1907 (360 + 10 %. 675 + 10 %) 2 N.
58. Georg Friedrich v. Preussen. 1579 goldg. (312 + 10 %) N.
59. Georg Wilhelm v. Brandenburg 1637 ducat N.
60. Friedrich Wilhelm d. Gr. kurf. v. Brdbg. 1643. ducat N.
61. Friedrich Wilhelm d. Gr. kurf. 1673. preuss. ducat. N.
62. Christian Eberhard v. Ostfriesland. 1702. ducat N.
63. Hildesheim. 1627 goldgulden. (136 mrk + 10 %) N.
64. Johann Christian u. Ludwig Rudolf v. Liegnitz Brieg. 1611. talerklippe. R.
65/66. Georg Friedrich v. Jägerndorf. 1565. 1571. guldentaler. 2 R.
67. Georg Friedrich v. Jägerndorf. 1571. halber guldentaler. A.
68. Eimbeck. 1628. viertelltaler. A.

für nr. 54–104 vrgl. die eintragung nr. 2 1906.

69. Eimbeck. 1628. halbertreichsort. A.
70. Richard Pfalzgraf b. Rhein. A.
71. Mercoe. Johann v. Böhm A.
72. Cambray. Wilhelm II. Löwe A.
73/74. Pavia. Rudwin. 3 stempel A.
75. Jules de Villaret. Johanniter A.
76. Karl d. Gr. v. Papst Leo. A.
77. Ludwig II u. Papst Benedict A.
78. Arnulf. denar v. Mailand A.
79. Pipin. denar mit Vierblatt A.
80. Karl d. Kahle. Arles. denar A.
81. Ludw. Limoges. denar. A.
82. Lenham. denar (10 m.) A.
83. Piligrim v. Köln. denar. A.
84. Rolweil. 1580. kreuzer. A.
85. Ludwig Abt v. Hersfeld. br A.
86. Karl Erzherzog v. Oesterreich A.
87. Liegnitz. reitpfennig A.
88. Georg zu Brieg. Marke für A.
88/90. Brieg. Marke für Scheffel, A.
91. Marke für thaler mund A.
92. Ferdinand I. Steirischer A.
93. Jo. Bapt. Castaldus. bro A.
94. Wilhelm I u. Augusta. A.
95. Friedrich III. 1888 med. A.
96. Friedrich I. v. Pr. 1700. A.
97. Joseph Hieronymus Iaci A.

Prof. Schwenzer in Esslingen.

98. Kronprinz Friedrich Wilhelm A.
99. Fürst Bismarck. Med. 1885 A.
100. Graf Moltke. Med. A.

R. Ball in Berlin. (45 mrk

101. Ferdinand Lassalle. einseitige A.
102. Isidore Magnes. eins. bronze A.
103. H. v. Helmholtz. 1892. silb. plak A.
104. Alex. v. Humboldt u. Bonpland A.

Dr. J. Hirsch in München (3

105. 6 prager Groschen mit Contrema A.
106. Salzburg. Taler v. 1624. 1628. 16 A.
107. Augsburg. taler v. 1641 mit falsch A.
108. Ernst u. Ludwig Christian v. Sa A.
109. Hannover. 12 mgr. 1870 mit falsch A.
110. Augustfriedrich v. Lübeck. ½ tal A.

69. Eimbeck. 1628. halber reichsort. AR.
70. Richard Pfalzgraf b. Rhein. 1570. halbbatzenklippe. AR.
71. Merode. Johann v. Böhmen. löwengr. (80 m.) AR.
72. Cambray. Wilhelm II. löwengr. (120 m.) AR.
73/74. Pavia. Arduin. 3 stempelversch. denare (125. 130. 135 m.) 3 AR.
75. Jolco de Villaret. Johannitermeister. groschen (165 m.) AR.
76. Karl d. Gr. u. Papst Leo. denar (265 m.) AR.
77. Ludwig II u. Papst Benedict III. denar (140 m.) AR.
78. Arnulf. denar v. Mailand (720 m.) AR.
79. Pipin. denar mit Vierblatt. (225 m.) AR.
80. Karl d. Kahle. Arles. denar. AR.
81. Eudes. Limoges. denar. AR.
82. Esnham. denar (10 m.) AR.
83. Piligrim v. Köln. denar. AR.
84. Rotweil. 1560. Kreuzer. AR.
85. Ludwig Abt v. Herzfeld. bracteat (11 mrk.) AR.
86. Karl Erzherzog v. Österreich 1569. jeton Æ.
87. Liegnitz. reitpfennig Æ.
88. Georg zu Brieg. marke für Malter Korn. Æ.
89/90. Brieg. Marke für Scheffel, Viertel Korn 2 Æ.
91. Marke für 1 halbe Mudde Æ.
92. Ferdinand I. steierscher reitpfennig Æ.
93. Jo. Bapt. Castaldus. bronzemedaille v. Amb. u. Maurus. (144,40 m.) Æ.
94. Wilhelm I u. Augusta. 1879 med. auf die gold. hochzeit. AR.
95. Friedrich III. 1888 med. auf den tod. AR.
96. Friedrich I. v. Pr. 1700. med. auf die krönung AR.
97. Joseph Hieronymus Zaci. I.V.L. silb. siegelstempel AR.
Prof. Schwenzer in Esslingen. (600 mrk.) 773/1905.
98. Kronprinz Friedrich Wilhelm (K. Friedrich III) Med. auf die fischereiausstellung. 2 Wachsmodelle 2 C.
99. Fürst Bismarck. Med. 1885. 2 Wachsmodelle 2 C.
100. Graf Moltke. Med. 2 Wachsmodelle 2 C.
aus dem Nachlass des Medailleur Schwenzer
K. Ball in Berlin. (45 mrk.) 668/1905.
101. Ferdinand Lassalle. einseitige Eisenguss med. F.
102. Isidore Magues. eins. bronzemed. von Brandt 1839 Æ.
103. H. v. Helmholtz. 1894. silb. plak. von Taubenhayn. AR.
104. Alex. v. Humboldt u. Bonpland. 1904. plak. auf den Amerikanistencongress. Æ.
Dr. J. Hirsch in München (3992,95 mrk.) 675/1905.
für nr. 105–181 vergl. die eintragung vom 1907.
105. 6 prager Groschen mit Contremarken (Strassburg. Salzburg. Emmend. Amberg. Ravensburg. Aalen) 6 AR.
106. Salzburg. taler v. 1624. 1628. 1630. 1634. 1675. 1677 mit Salzburger contremarke. 6 AR.
107. Augsburg. taler v. 1625/1641 mit Salzburger Contremarke. 2 AR.
108. Ernst u. Ludwig Christian v. Stolberg. dreidrittelstaler 1673 mit salzburger Contrem. AR.
109. Hannover. 12 mgr. 1670 mit salzburger contrem. AR.
110. Augustfriedrich v. Lübeck. 2/3 taler 1678 mit fränkischer contrem. AR.

111.	Friedrich II. v. Sachsen	2/3 taler 1693 mit fränkischer contrem.	AR.
112	Johann Ernst II. v. Sachsen	2/3 taler 1676 mit fränkischer contrem.	AR.
113.	Georg I v. Braunschweig/Lüneburg	1/18 taler contremarkiert	AR.
114/17.	Salzburg. 120 kr. 1621. 1621; 12 kr. 1621; 6 kr. 1620.	kupferm.	4 AR.
118.	Rudolf II. taler 1587.		AR.
119.	Franz Xaver v. Montfort. taler 1761.		AR.
120.	Stadt Kempten. 1511 viertelltaler (195 m.)		AR.
121.	Anselm Abt v. Kempten. taler 1729		AR.
122.	Sigismund Erzb. v. Salzburg.		AR.
123.	Siebert v. Batenburg. albus (160,50 mrk.)		AR.
124.	Georgfriedrich v. Sagerndorf. 1664 guldentaler.		AR.
125.	Ulm 1704 ducat.		AV.
126.	Papst Nicolaus V. zechine.		AV.
127.	Rheims. merowingischer triens.		AV.
128.	Max Heinrich Bischof v. Lüttich. ducat v. Bouillon. 1656		AV.
129.	J. A. Crémieux Med. v. Borrel 1881.		AE.
130.	H. Martin. Med. v. Borrel. 1886		AE.
131.	A. Bernard. Med. v. Borrel 1879.		AE.
132.	Ch. A. Wurtz. Med. v. A. Dubois 1886.		AE.
133.	P.C.J. Janssen u. J.N. Lockyer. Med. v. A. Dubois 1886		AE.
134.	M.E. Chevreul. silb. med. v. A. Dubois 1872.		AR.
135.	Burggraeve. Med. v. Botteé.		AE.
136.	A. Thiers Med. v. Oudiné 1873.		AE.
137.	J.A. Chaptal c. de Chanteloup. Med. v. Oudiné.		AE.
138.	N. Niepce u. L.J. Daguerre. Med. v. Soldi 1889.		AE.
139.	association des tissus et des matières textiles. plakette v. Rivet. 1898.		AE.
140.	Carnot. plakette v. Roty		AE.
141.	Erzh. Albrecht v. Österreich silb. Med. v. Tautenhayn. 1877.		AR.
142.	Habsburger Jubelfeier 1882. Med. v. A. Scharff.		AE.
143.	Franz Joseph v. Österreich. Med auf das Thronjubilaeum 1888 von J. Tautenhayn.		AE.
144.	Eduard Albert. silb. Med. von A. Scharff. 1891.		AR.
145.	Franz Grillparzer Med. v. A. Scharff. 1889.		AE.
146.	Pedro V v. Portugal u. Stephanie v. Hohenzollern. silb. Med. v. Wiener 1858.		AR.
147.	Paul Friedrich August Grossh. v. Oldenburg. silb. Med. v. Kolbel u. Fischer		AR.
148.	Friedrich v. York u. Friederike Prinz. v. Preussen. silb. med. 1791.		AR.
149.	Rheveen Müller Joh. 1567 silb. med. (450 mrk)		AR.
150.	Karl V u. Philipp II. gr. med.		AR.
151.	Ehrenpreis Sem. Max II. Wachsbossierung.		AE.
152.	Hessner v. Altenek. Med. v. M. Gube		C.
153.	Luitpold Prinzregent v. Bayern. med. mit S. Hubertus 1882. von M. Gube		AE.
154.	Luitpold Prinzregent v. Bayern. silb. med. auf d. Wittelsbachjub. von M. Gube.		AR.
155.	Erzherzogin Maria. silb. Med. v. K. Marschall 1902.		AR.

H. Bildhauer P. Sturm in Berlin

156.	Heinrich XXIV. fürst Reuss.	
157.	E. Frau. Bronzemed. (40 mm)	
158/59.	E. Frau. zeichnerische Studien	
160.	Sparkasse in Bremen.	
161.	Sparkasse. geschnittenes Original	
162.	Blüthner. ein. bronzemed.	
163.	Ludwig Richter. bronzemed.	
164.	Richard Wagner. bronzemed.	
165.	Pension Feld. silb. plakette	
166.	Siemens u. Stephan. plakette	
167.	A. v. d. Heyden. geschnittenes Original	
168.	Georg v. Sachsen u. Wilhelm II.	
169.	Friedrich August Krempr.	
170.	Friedrich August König v. Sachsen	
	H. Dielenbeck, Medailleur in Berlin	
171.	Cap. Finkenbeck. bronzeplakette	
172/3.	E. Scharfenberg. bronzeplakette	
174.	E. Bochm. bronzeplakette	
175.	K. Thienhaus. bronzeplakette	
	A. Werner u. Söhne, Medailleure in Berlin	
176.	Wilhelm II u. Auguste Victoria	
177.	A. Menzel. Med. v. Wag	
	Amslers u. Ruthardt, Kunstverlag in Berlin	
178.	Fürst Bismarck. einseitige	
	M. Heuseroth, Medailleur in Berlin	
179.	Ernst Herzog v. Sachsen Alten	
180.	Wilhelm II. einseitige Med.	
	M. Lemperts (Pforzheim)	
181.	Georg Jensinger. 1547.	
	A. L. Cahn in Frankfurt a/Main	
182.	Karl d. Gr. denar v. Köln.	
183.	Karl d. Gr. u. Roland. denar.	
184.	Karl d. Gr. denar v. Speier.	
185.	Ludwig d. Fr. denar v. Köln.	
186.	Lothar I denar v. Köln.	
187.	Heimburg. Turnergr. mit dem	
188/90.	Berg. (Mühlheim) 3 turnerg	
191.	Nassenstein in Lothringen. Joh	
192.	Conflans. B. Gerhard v. Metz.	
193.	Epinal. B. Gerhard v. Metz.	
194.	Epinal. B. Reinhold v. Metz.	
195.	Epinal. B. Reinhold v. Metz.	

H. Bildhauer P. Sturm in Leipzig. (1755 mrk.) 636/1905.

156. Heinrich XXIV fürst Reuss. bronzemed. (125 m.) Æ.
157. E. Frey. Bronzemed. (40 m.) Æ.
158/59. E. Frey. zgeschnittene Steinmodelle zur vorausgehenden Med. (500 mrk.) 2 L.
160. Sparkuhle in Bremen. silb. med. (40 m.) A.
161. Sparkuhle. geschnittenes doppelseitiges Steinmodell zur vorausg. Med. (350 mrk.) L.
162. Blüthner. eins. bronzemed. (60 m.) Æ.
163. Ludwig Richter. bronzemed. (20 m.) Æ.
164. Richard Wagner. bronzemed. (100 m.) Æ.
165. Pension Held. silb. plakette (30 m.) A.
166. Siemens u. Stephan. plakette des electrotechn. Vereins (100 m.) Æ.
167. A. v. d. Heyden. geschnittenes Steinmodell (300 m.) L.
168. Georg v. Sachsen u. Wilhelm II. med. auf die leipziger Parade (50 m) A.
169. Friedrich August Kronpr. v. Sachsen. goldene Med. (15 m.) N.
170. Friedrich August König v. Sachsen. eins. silb. Med. (25 m.) A.

H. Deilenbeck, Medailleur in Berlin (250 mrk.) 667/1905.

171. Casp. Finkenbach. bronzeplak. 1904 Æ
172/3. E. Schachl. 2 bronzeplaketten 1904. 2 Æ
174. E. Bochet. bronzeplakette 1900 Æ
175. R. Thienhaus. bronzeplakette. 1901. Æ.

A. Werner u. Söhne, Medaillenmünze in Berlin. (13,50 mrk.) 639/1905.

176. Wilhelm II u. Auguste Victoria. Med. auf die Einweihung des Domes 1905. Æ.
177. A. Menzel. Med. v. Wolf. 1905. Æ

Amsler u. Ruthardt, Kunsthandlung in Berlin. (15 mrk.) 635/1905.

178. fürst Bismarck. einseitige Medaille v. Büttner. Æ.

M. Haseroth, Medailleur in Berlin. (8,75 mrk.) 633/1905.

179. Ernst Herzog v. Sachsen Altenburg. eins. Abguss d. Med. modelles. 1903. Æ.
180. Wilhelm II. einseitige Med. auf den Thronwechsel 1888. Æ.

M. Lempertz (P. Hanstein) Buchhandlung in Köln (1463,90 mrk.) 644/1905.

181. Georg Jrsinger. 1547. Steinmodell. L.

A. E. Cahn in Frankfurt a/Main. (3212,10 mrk.) 670/1905.

182. Karl d. Gr. denar v. Köln. A.
183. Karl d. Gr. u. Roland. denar. A.
184. Karl d. Gr. denar v. Speier. A.
185. Ludwig d. fr. denar v. Köln. A.
186. Lothar I denar v. Köln. A.
187. Heinsberg. turnosgr. mit dem Namen d. Königs Philipp. A.
188/190. Berg. (Mühlheim) 3 turnosgr. Ludwigs d. Bayern. 3 A.
191. Neufchatel in Lothringen. Johann. plaque N.
192. Conflans. B. Gerhard v. Metz. 2 den. 2 A.
193. Epinal. B. Gerhard v. Metz. denar. R.
194. Epinal. B. Reinhold v. Metz 2 spadins. 2 R.
195. Epinal. B. Reinhold v. Metz. Cavalier. R.

aus der Sammlung Ch. Meyer in Paris.

Nr. 182–214 aus Versehen wiederholt. vergl. nr. 507–539/1904.

196. Epinal. B. Reinhold v. Metz. cavalier — A.
197. Toul. Peter v. Brixci. 5 den. — 5A.
198. Toul. Bisch. Matthias 2 den. mit ankerkreuz — 2A.
199. Toul. Bisch. Matthias. denar — A.
200/2m. Toul. Bisch. Johann. 1groschen, rütergr. — 2A.
202. Liverdun. Bisch. Johann v. Toul. denar. — A.
203. Liverdun. Bisch. Amadeus. halbgr. — A.
204. Liverdun. Bisch. Amadeus. doppeldenar — A.
205. Toul. Bisch. Thomas. doppeldenar — A.
206. Toul. Bisch. Peter v. Bayern. groschen. — A.
207. Richer Bisch. v. Verdun (Hatton Chatel, Sampigny) 4 den. — 4A.
208. Richard II Bisch. v. Verdun. 6 den. — 6A.
209. Albero Bisch. v. Verdun. denar. — A.
210. Heinrich II Bisch. v. Verdun. 2 denare — 2A.
211. Hugo Bisch. v. Verdun. turnosgr. — A.
212. Hugo Bisch. v. Verdun. denierblanc. — A.
213. Ludwig Bisch. v. Verdun. Groschen. — A.
214. Varemme. Ludwig v. Bar groschen — A.

aus der Sammlung Ch. Meyer in Paris.

215. Dortmund. ducal 1635 (135 mrk.) — N.
216. Stadt Kempten. 1Magnusgoldg. 1548. — N.
217/9. Thomas v. Ehrenfels. Dicken o. J. 1621; 1623. (300 mrk.) — 3A.
220. Zug. 1568. 3kreuzer (12 mrk.) — A.
221. Bisch. Philipp v. Chur. 2kreuzer (40 mrk.) — A.
222/3. Uri Schwyz Unterwalden 3 kreuzer, groschen (120.48 mrk.) — 2A.

29. April 1898.

224. Gittelde. denar — A.
225. Lüneburg 1629 halbereichsort. — A.
226. Wesel. 2 denare — 2A.
227. rheinfränkischer denar — A.
228. Marsberg. denar — A.
229. Petersheim. Bisch. Otto v. Minden. 2 den. — 2A.
230. denar der Lahngegend. — A.
231. Speier. halbbracteat. — A.
232. Naumburg. bracteat. NVENBVR EPICOPVS — A.
233. Magdeburg (?) bisch. bracteat. — A.
234. Johann Erzb. v. Mainz. — A.
235. Valkenberg. Friedrich v. Mörs. albus — A.
236. Kiel. Erzb. Diedrich v. Köln. albus — A.
237. Adolf Erzb. v. Mainz. albus centrum. — A.
238. Weissenburg. Lothar Bisch. v. Speier 1675. schüsselpf. — A.
239. — A.
240. Erlangen. Wenzel pf. — A.
241. Stade. 1620 doppelsch. — A.
242. Braunschweig Lüneburg. 12kr. klippe. kipper — A.

aus der Sammlung des Landgerichtsdir. Bardt in Frankfurt a. d. Oder. 19. April 1899.

243. Saalfeld. 1Pfenn. bracteat
244. Hermann Landgraf v. Thüring
245. Thüringer Reiterbracteaten.
246. Adolf Erzb. v. Magdeburg ?
247. Joachim Friedrich Admin. v.
248. Bisch. Conrad Augsburg Mei
249. Bisch. Heinrich v. Augsburg
250. Bisch. Heinrich v. Augsburg
251. Wilhertus dux: moneta Ber
252. Wilhertus dux. turnosgr.
253. Naumburg. 5 bracteaten
254. Gotha. 10 kronen bracteaten
255. Gotha. bracteat mit C
256. Weimar. 3 bracteaten (2k
257. Einbeck. 8 bracteaten (zum
258. Wisner v. Trier. Goldgulden
259. Friedrich v. Mörs. falkenberg
260. Epinal. denar
261. Diderich B. v. Metz. denar
262. Stephanus B. v. Metz. denar
263. Neuschadel in Lothr. federsp
264. Neuschatel. 4 spadins.
265. Neuschatel. 4 reiterpf
266. Neuschatel. 4 reiterpf.
267. Neuschatel. 2 spadins.
268. ferri H. v. Lothringen. rüter
269. Nancy. 2 schildpf.
270. Nancy. ferri 5 spadins.
271. Nancy. ferri 3 schildpf.
272. Nancy. ferri ritter schild
273. Robert v. Lothringen. spadin
274. Robert Nancy.
275. Johann v. Lothringen. Nancy
276. Johann v. Lothringen. Sierck
277. Karl v. Lothringen. Sierck. Lu
278. Johann v. Lothringen. Nancy.
279. Friedrich B. v. Metz. denar
280. Epinal. spadin.
281. Epinal. turmpf
282. S. Mihiel. spadin.
283. Toul. Petrus Brixti. 2 den.
284. bischöfl. spadin
285. Thun. 3 denare

243.	Saalfeld. S. Petrus bracteat	AR.
244.	Hermann Landgraf v. Thüringen. Reiterbracteat.	AR.
245.	Thüringer Reiterbracteaten. 2 st.	2 AR.
246.	Ludolf Erzb. v. Magdeburg ? EPC HIOL PVS bract.	AR.
247.	Joachim Friedrich Admin. v. Magdeburg. 1579. biertelt.	AR.
248.	Bist. ~~Constans~~ Augsburg. Heinrich v. Knorringen 24 kr. 1622	AR.
249.	Bisch. Heinrich v. Augsburg. ½ Kreuzer 1623. 2 ex.	2 AR.
250.	Bisch. Heinrich v. Augsburg. heller	Æ.
251.	Wilbertus dux: moneta Berberi. turnosgr.	AR.
252.	Wilbertus dux. turnosgr.	AR.
253.	Naumburg. 5 bracteaten	5 AR.
254.	Gotha. 10 Kronenbracteaten (zum teil zu den doubl.)	10 AR.
255.	Gotha. bracteat mit E	AR.
256.	Weimar. 3 bracteaten (2 köpfe)	3 AR.
257.	Eimbeck. 8 bracteaten (zumeist zu den doubletten)	8 AR.
258.	Werner v. Trier. Goldgulden v. Wesel	N.
259.	Friedrich v. Mörs. Falkenberger Albus contrem.	AR.
260.	Epinal. denar	AR.
261.	Dietrich B. v. Metz. denar	AR.
262.	Stephanus B. v. Metz. denar.	AR.
263.	Neufchatel in Lothr. Peterspf. 2 versch.	AR.
264.	Neufchatel. 4 spadins.	2 AR.
265.	Neufchatel. 4 reiterpf.	4 AR.
266.	Neufchatel. 4 reiterpf.	4 AR.
267.	Neufchatel. 2 spadins.	2 AR.
268	Ferri H. v. Lothringen. reiterpf.	AR.
269.	Nancy. 2 schildpf.	2 AR.
270.	Nancy. Ferri 5 spadins.	5 AR.
271.	Nancy. Ferri 5 schildpf.	5 AR.
272.	Nancy. Ferri ritter, schild.	AR.
273.	~~Robert~~ Friedrich IV. v. Lothringen. spadin Cat. Robert 1291	AR.
274.	Robert. Nancy. groschen	AR.
275.	Johann v. Lothringen. Nancy	AR.
276.	Johann v. Lothringen. Sierck	AR.
277.	Karl v. Lothringen. Sierck. turnosgr.	AR.
278.	Johann v. Lothringen. Nancy. groschen.	AR.
279.	Friedrich B. v. Metz. denar	AR.
280.	Epinal. spadin.	AR.
281.	Epinal. turmpf.	AR.
282.	S. Mihiel. spadin.	AR.
283.	Toul. Petrus Brixei. 2 den.	AR.
284.	bischöfl. spadin	2 AR.
285.	Elsass. 3 denare	3 AR.

Sept 1914

Juni 1903 180,85

Catalog 15. 1899 (Cahn, Verkaufskatalog) 168,41 m.

286. Schweiz. Dünnpfennig — Ar.
287. Öttingen. Pfennig — Ar.
288. Händleinsheller mit K (Kempten?) N (Nürnberg) — 3 Ar.
289. Osnabrück. obol. — Ar.
290. Querfurt. bracteat. — Ar.
291. prager Groschen mit Contremarke (Ravensburg?) (6 mrk.) — Ar.
292. Colmar. halbb. 1573. (20 mrk.) — Ar.
293. Bremen. gr. 1577. (30 mrk.) — Ar.
294. Georg Bisch. v. Regensburg. halbb. 1562. 1563. (8 mrk.) — 2 Ar.
295. Lübeck. schill. 1589 (12 mrk.) — Ar.
296. Regensburg. 3kr. 1552; 2kr. 1585 (14 mrk.) — 2 Ar.
297. Ulm 2kr. 1572. (5 mrk.) — Ar.
298. Johann Erzb. v. Trier 2kr. 1588 (3 mrk.) — Ar.
299. Friedrich v. Würtemberg. 2kr. 1589. 1594 (5½ mrk.) — 2 Ar.
300. Christoph v. Würtemberg. 2kr. 1566. 1568 (10 mrk.) — 2 Ar.
301. Nymwegen. (westf. niederrh. kreis) 1577. (150 mrk.) — Ar.
302. Batenburg. dreikreuzer. (6 mrk.) — Ar.
303. rhein. Kaw (4 mrk.) — Ar.
304. M.B.S.W. — Æ.
305. HH. unbest. dreier 1573. (9 mrk.) — Ar.
306. Ernst u. Albert v. Sachsen. groschen contremarkirt mit gekr. W. — Ar.
307. ℭ. 4 gute pf. 1683. unbest. (4 mrk.) — Ar.
308. Oldenburg. denar d. 14 jhrdt. nach dortmunder typus. (5 mrk.) — Ar.
309. Albrecht VII v. Güstrow. doppelsch. 1525. contremark. — Ar.
310. Verden. 12kreuzer kipper. — Ar.
311. Carl Ludwig v. Sulz. 3kr. kipper. — Ar.
312. Ostfriesland. Johann v. Rietberg. groschen 1619. — Ar.
313. Lixheim. 1633. — Ar.
314. Wolfgang Wilhelm Pfalzgraf. 4pf; 1kr; ½ kr; ½ kr. — 4 Æ.
315. Moritz v. Hessen. kippergr. kupfer. — Æ.
316. Saufenburg. Löwenpf. — Ar.
317. unbest. denar d. 11 jhrdt. Maasgegend. — Ar.
318. unbest. bracteat. — Ar.
319. unbest. silberpf. balkenschild im dreipass; Kreuz Alpen. — Ar.
320. unbest. fränk. silberpf. — Ar.
321. Baden Durlach. 1747. halbdreal. — Ar.
322. Johann Casimir v. Sachsen Coburg. Talerförm. Med. 1607 (200 mrk.) — Ar.
323. Schiller. bronzemed. v. Greiner. 1905 — 10,40 M — Æ.
324. Wilhelm II u. Humbert I v. Italien. 1888 Med. auf die Zusammenkunft in Rom. — Æ.
325. Humbert I. 1890. plakette auf den Tod. — 2 mützo aug 1900 Jahre — Æ.
326. S. IVNII. LVCARI · COMITIS · STANENSIS. — Æ.
327. S. VLRICI · D · FRAVNDORF — bronzesiegelstempel — Æ.
328. EPISCOPVS · LAMASENSIS — Æ.
328a. Kirkhove. Canonicus in Utrecht. — Æ.

329. S. PAVLIS · VANTE · DORBER
330. S. HEINRICI · DE · ROTERVEL
331. Kistler 2 bracteat.

J. Littauer, Kunsthandlung in

332. Bismarck. einseitiger Abguss
333. Bismarck. einseitige Plakette
334. Luitpold. prinzregent v. Bayern
335. Aug. Möbius. 1900. einseitiger
336. Dtsch. einseitiger Abg. (30
337. Dr. M. Kaserer Prof. d. Theol.
338. Luitpold. prinzregent v. B.
339. Max Joseph Card. de Tarnoczy
340. Luitpold prinzregent v. B.
341. Guber
342. Forsterer. einseitiger guss
343. Ludwig Prinz v. Bayern. Guss
344. Ludwig Ferdinand Prinz v. B.
345. Karl Ludwig fürst fugger.
346. Johann Keller Card. Erzb. v.
347. Joh. Nep. v. Crescentia Hardt
348. O. Müller. Commercienrat.
349. M. u. Th. Subr. 1898 silb. h
350. Med. auf die Numismatik
351. Med. auf die Wissenschaft
352. R. Wagner. eins. plakette
353. fr. Naumann. eins. plakette
354. Victor Emanuel III u. Helene
355. Krüger, président. Med. v.
356. Sulenberg. Med. v. d. Deschu
357. Plakette auf den Askanier v.
358. Ludwig XVI u. M. Antoinette

Herr Bildhauer K. Borrell, Lehrer

359. silberne darmstädter Preisplak
360. Christine Schäfer. 1899 eins. g
361. Arno Borrell. 1902. eins. guss
362. Lili Behrens eins. guss (neum.
363. Gustav Klingelhöfer. eins. plak
364. Katrin Kluber. 1902. eins. plak
365. Goethe. Med. zum 28. Aug. 1899

Herr Amtsgerichtsrat Kirsch in

366. Anselm Franz Erzb. v. Mainz 1682.
367. Anselm Franz Erzb. v. Mainz 1682.
368. Varennes. Cardinal Ludwig v. Bar.

329. S. PAVLIS · VANTE · DORBERCH. (Reineck) } bronzesiegelstempel. Æ.
330. S. HEINRICI · DE · ROTERVELS } Æ.
331. Kelbra ½ bracteat. AR.

J. Littauer, Kunsthandlung in München. (844,60 mrk.) 674/1905.

332. Bismarck. einseitiger Abguss des Modells der Med. (200 m.) } v. A. Hildebrand. Æ.
333. Bismarck. einseitige Plakette. (100 m.) Æ.
334. Luitpold. prinzregent v. Bayern. einseitige Plakette (50 m.) Æ.
335. Aug. Möbius. 1900. einseitiger Abg. d. Med. (45 m.) } von Max Gube. Æ.
336. Dehel. einseitiger Abg. (30 m.) Æ.
337. Dr. M. Kaserer Prof. d. Theol. 1900 eins. guss. (30 m.) Æ.
338. Luitpold. prinzregent v. B. (im jagdrock) einseitiger guss. (27 m.) Æ.
339. Max Joseph Card. de Tarnoczy. Erzb. v. Salzburg. 1876. guss. (22½ m.) Æ.
340. Luitpold prinzregent v. B. (S. Hubertus) guss. (37½ m.) Æ.
341. Gruber (18 m.) Æ.
342. Foxterrier. einseitiger guss (18 m.) Æ.
343. Ludwig Prinz v. Bayern. Ausstellung 1898 (15 m.) Æ.
344. Ludwig ferdinand Prinz. Prinzess v. Bayern. Ausstellung 1897. (7½ m.) Æ.
345. Karl Ludwig fürst fugger. 1903 (22½ m.) Æ.
346. Johann Haller Card. Erzb. v. Salzburg (7½ m.) Æ.
347. Joh. Nep. u. Crescentia Hardt. 1901 (7½ m.) Æ.
348. O. Müller. Commercienrat. 1902 (7½ m.) Æ.
349. M. u. Th. Gube. 1898 silb. hochzeit (7½ m.) Æ.
350. Med. auf die Numismatik. 1904. (21 m.) } von H. Kaufmann. Æ.
351. Med. auf die Wissenschaft. 1904 (25 m.) Æ.
352. R. Wagner. eins. Plakette v. Tragy. (25 m.) Æ.
353. fr. Naumann. eins. Plakette v. Amberg. (25 m.) Æ.
354. Victor Emanuel III u. Helene v. Italien. Med. auf die Reise nach Paris v. Chaplain. (10½ m.) Æ.
355. Krüger, präsident. Med. v. H. Dubois. (12½ m.) Æ.
356. Sulenberg. Med. v. L. Deschamps (12 m.) Æ.
357. Plakette auf den Ackerbau v. Loudray (15 m.) Æ.
358. Ludwig XVI u. M. Antoinette. Med. v. Duvivier. neupr. (10 m.) Æ.

Herr Bildhauer R. Bosselt, Lehrer a. d. Gewerbeschule zu Düsseldorf. (510 mrk.) 644/1905.

359. silberne darmstädter Preisplakette 1901. (50 m.) AR.
360. Christian Schäfer. 1899 eins. guss (80 m.) Æ.
361. Arno Bosselt. 1902. eins. guss (100 m.) Æ.
362. Lili Behrens. eins. guss (100 m.) Æ.
363. Gustav Klingelhöfer. eins. plakette (80 m.) Æ.
364. Patrix Huber. 1902. eins. plakette (20 m.) AR.
365. Goethe. Med. zum 28. Aug. 1899. (80 m.) Æ.

Herr Amtsgerichtsrat Kirsch in Düsseldorf. (510 mrk.) 645/1905.

366. Anselm franz Erzb. v. Mainz 1682. 18 ducat. N.
367. Anselm franz Erzb. v. Mainz 1680. 5 ducat. N.
368. Varennes. Cardinal Ludwig v. Bar. R.

Rosenberg in Hannover. (779,90 mrk.) 676/1905.

369. Friedrich Leopold Pr. v. Preussen. freimaurermed. 1900 — Æ.
370. Ernst v. Holstein Pinneberg. 1621. Doppelsch. contrem. — AR.
371. Gustav v. Sayn Wittgenstein Honstein. 1676. 2/3 t. mit Kölner contrem. — AR.
372. Georg Friedrich. preuss. ducat 1587. — N.
373. Johann Georg v. Brdbg. 1572 u. 1571. 8 bracteatenförmige Marken. — 8 Æ.
374. Erfurt. 1622 goldgulden. — N.
375. Rudolf August v. Braunschweig. 1675. 2/3 th. mit strassb. gegenst. — AR.
376. Honstein. 24 kr. kipperm. (schach) — AR.
377. Hannover. 1546. eins. kupfermarke (halbes rad u. kleeblatt) — Æ.
378. unbest. kupfermarke 1643. mit wage. (auf d. Rv. eingekratzt ALVERS) — 2 Æ.
379. Hildesheim. 162. halbreichsort. — AR.
380. Anton Gr. in Oldenburg. 1542 mariengr. — AR.
381. Wolfgang Bruno Joachim f. Philipp f. v. Mansfeld. 1621. 12 kr. — AR.
382. Wolfgang v. Mansfeld. 1621. 12 kr. — AR.
383. Volrad Philipp Ernst Albert Wolfgang v. Mansfeld. 1621. 12 kr. — AR.
384. Eimbeck. 12 kr. kipperm. — AR.
385. Goslar. Matthiasgr. — AR.
386. Goslar. kreuzer. — AR.
387. Herzog Heinrich d. jüngere v. Braunschweig. silbervergoldete med. — AR.

E. Secker in Hamburg. (1826,05 mrk) 671/1905.

388. Waldeck. 12 kr. kipper 1621. — AR.
389. Friedrich. meissener Groschen contremarkirt — AR.
390. Waldeck. 8 heller — AR.
391. thüringer reiterbracteat. — AR.
392. Solms. 6 kr. kipper — AR.
393. Ernst v. Holstein Pinneberg. 12 kr. kipper. — AR.
394. Friedrich Ludwig v. Löwenstein Wertheim. 12 kr. kipperm. — AR.
395. u. Joh. Dietr. v. Löwenstein Wertheim. 1621. 12 kr. — AR.
396. Heinrich Friedrich v. Löwenstein Wertheim. 1703 kreuzer — AR.
397. unbest. hohlpfennig mit einem Löwenschild auf einem kreuz — AR.
398. Georg Albrecht v. Ostfriesland. 1731. — N.
399. Philipp H. v. Pommern. 1615 (dreier) — AR.
400. Schwarzburg Rudolstadt. 1623 dreier. — AR.
401. Enno II v. Ostfriesland. Goldgulden. (2 versch. typen) (55 mrk, 32½ m.) — 2 N.
402. Anton Günther v. Oldenburg. ½ mark. (3½ mrk) — AR.
403. ~~Karl~~ Christ. Wilhelm v. ~~Anhalt~~ Schwarzb. 1684. groschen (3½ m.) — AR.
404. Gerhard v. Oldenburg. ~~groschen~~ flindrich (12 m.) — AR.
405. Edzard u. ~~Enno~~ Johann v. Ostfriesland. 2/16 th. 1579. (4 m.) — AR.
406. Anton Günther v. Oldenburg. ~~escalin~~ flindrich. (4½ m.) — AR.
407. Friedrich IV v. Dänemark. 1706 ducat v. Glückstadt. (50 mrk) — N.
408. Erich Bischof v. Osnabrück. goldgulden. (125 mrk.) — N.
409. Hamburg. ducat. 1726. (15 mrk.) — N.

410. Friedrich Ulrich v. Braunschweig. 1621. doppelschilling. (2,9 mrk.) A.
411. Friedrich V. K. v. Dänemark 2/3 Th. 1761. Holstein. A.
412. Johann v. Cleve. 1492. plake A.
413. Aachen. Mariengroschen 1491. A.
414. Montfort. Kreuzer kupferm. Æ.
415. Georg Ernst v. Henneberg. 1561. viertelthaler A.
416. Öttingen 1525 schilling A.
417. Friedrich Ulrich v. Braunschweig. kupferm. (12 kr.) 2 st. (22 mrk. 2 A.
418. Braunschweiger kupferm. 12 kr. A.
419. Sachsen Altenburg. 1622. kupferscheider. 3 st. 3 Æ.
420. Kursachsen. 1621. 1622. silberheller. einseitig. (2 mrk.) 2 A.
421. Christian v. Minden. 2 Sch. (4 m.) A.
422. Barby. doppelschilling. kupferm. (5 m.) A.
423. Gustav v. Sayn-Wittgenstein-Hohnstein. mariengr. 1673. A.
424. David Bischof v. Regensburg. 1573. 2 kr. (20 mrk.) A.
425. Georg Wilhelm v. Brandenburg 12 gr. kupfer. (3 st.) 3 A.
426. Georg Wilhelm v. Brandenburg. 8 gr. kupferm. 4 st. 4 A.
427. Georg Wilhelm v. Brandenburg. 6 gr. kupferm. 3 st. 3 A.
428. Georg Wilhelm v. Brandenburg. gr. kupferm. 2 st. 2 A.
429. Georg Wilhelm v. Brandenburg. dreier kupferm. 2 st. 2 A.
430. Georg Wilhelm v. Brandenburg. pf. kupferm. 3 st. 3 A.
431. Friedrich Wilhelm d. Gr. Kurfürst. Cleve. kupferm. 1669. 1677. 2 Æ.
432. Friedrich Wilhelm d. Gr. Kurfürst. Minden. groschen 1670. (2,25 m.) A.
433. Friedrich Wilhelm d. Gr. Kurfürst. 18 gr. 1675 A.
434. Friedrich III. v. Brandenburg. 2/3 Th. 1695 A.
435. Friedrich III. v. Brandenburg. 1698. pr. schilling. A.
436. Joachim II. v. Brandenburg. zwittergroschen 1554/5. A.
437. Brandenburg. cins. silberpf. A.
438. Hohenlohe. 1621. 24 kr. N. (2 st.) (27 mrk. 22½ mrk.) 2 A.
439. Schwarzburg. 24 kr. kupferm. F. (46½ m.) friedeburg. A.
440. Christian v. Minden. halbvierchsort. (22½ m.) A.
441. Karl v. Österreich, Hochm. d. deutsch. Ordens Bisch. v. Breslau u. Brixen. 1622. 24 kr. (2,75 m.) A.
442. Ernst u. Botho v. Regenstein. 1553. mariengr. (5 mrk.) N.
443. Emden. 1694. ducat. (85 mrk.) N.
444. Friedrich v. Braunschweig-Lüneburg-Celle. halbvierchsort 1644. (5 mrk.) A.
445. Wolfgang Wilhelm v. d. Pfalz. kupferkupferm. 4 pf.; ½ kr.; ½ kr. (2 mrk.) 3 Æ.
446. Carl Eugen v. Arenberg. 1677. 2 albus. (6½ mrk.) A.
447. Georg Wilhelm v. Braunschweig-Lüneburg. 1/48. 1698. (1 mrk.) A.
448. Arnold v. Randerath. Lingen. 2 versch. wittenpf. 2 A.
449. Braunschweiger kupferm. 3 kr. A.
450. Kuno Erzb. v. Trier. Oberwesel. sterling. A.
451. Ludwig Landgr. v. Hessen-Darmstadt. ducat 1760 (20 mrk.) N.
452. Ruprecht Keller (Dortmund) 6 mrk. A.

453. Adolf Herzog v. Berg. silberpf. (6 mrk.) 2 AR.
454. Cleve Mark. hohlpf. Johann I (2,25 m.) AR.
455. Solms. 1657. albus. AR.
456. Wilhelm VIII Landgraf v. Hessen Cassel. 1752. 1/4 ducat. (10½ m.) AV.
457. Rudolf August u. Anton Ulrich v. Braunschweig. 5 pf. 1692. (1,25 m.) AR.
458. Eduard fortunatus v. Baden. 1590. 2 kr (3½ m.) AR.
459. Albrecht Achilles Mkgr. v. Brandenburg. groschen AR.
460. Elwangen. 1621. kupferkr. (14½ m.) Æ.
461. Justus Max v. Gronsfeld. 4 heller (doppeladler) 4 mrk. Æ.
462. Oldenburg. örtgen. o. J. (löwe. Dreihelme) 9 mrk. AR.
463. med. ?

Herr Generalmajor v. Graba in Dresden (150 mrk.) 646/1905.

464. Ludolf Erzb. v. Magdeburg, bracteat. AR.
465. Marsberg (?) Engelbert Erzb. v. Köln. A in der Hand haltend. AR.
466. Soest. Dietrich. in der Umschrift die Feuereisen von Itter AR.
467. Köln. bottonische denare 6 AR.
468. Köln. Konrad II u. Piligrim AR.
469. Soest. Philipp. (Löwe auf dem Dach) AR.
470. Soest. Siegfried. AR.
471. Köln. Engelbert AR.
472. Köln. Philipp mit verwilderter Umschrift. AR.

Frau E. Rayett in Stuttgart. (80 mrk.) 643/1905.

473. mosomo cas. (Pont à Mousson) AV.
474. Dorestat. Madelinus. bruchst. } Merowingische trienten gefunden in Altenwalde bei Cuxhaven. AV.
475. barbarisch AV.

Herr Schulinspektor Katluhn in Pr. Friedland. (7,50 mrk) 642/1905.

476. Mansfeld. bracteat d. 13. Jhrdt. AR.

Zschiesche u. Köder in Leipzig. (200 mrk) 637/1905.

477. Albert Herz. v. Braunschweig Lüneburg Grubenhagen. Groschen AR.
478. Friedrich u. Wilhelm v. Meissen. groschen AR.
479. Wilhelm Herz. v. Braunschweig. Groschen. AR.

J. W. Gebert in Nürnberg. (31,75 mrk.) 648/1905.

480. Kasimir u. Georg v. Brandenburg. Schwabacher Goldg. AV.
481. Friedrich II Kurf. v. Brandenburg. brandbg. groschen. AR.

C. G. Thieme in Dresden. (85,45 mrk) 673/1905.

482. Moritz v. Hessen. 12 kr. kipperm. AR.
482a. Ernst v. Altenburg. Med. v. Haserich. AR.
483. braunschweig. 12 kr. kipperm. 1619. AR.
483a. Ludwig Landgr. v. Hessen groschen. AR.
484. Hannover. 12 mariengr. 1669. AR.
484a. Overyssel. 28 st. contrem. AR.
485. Hildesheim. mariengr. 1666 überprägt. AR.
486. Eimbeck. dreier 1669. AR.
487. Nordheim. 1/24 th. 1575. 1616; körtling 1541. 1541; mariengr. 1600 5 AR.

Dr. E. Merzbacher Nachfolger in München. (500 mrk.) 38/1904.

488. Benedictus card. Lomellinus. 1569. bronzemed. Æ.

489. Herr Bildhauer Felix Reifer in Leipzig. (178 mrk.) 638/1905.
Bismarck. 1900 einseitige Plakette. Innsbruck Æ.
490. Waldquell. einseitige Plakette. Æ.
491. Med. mit Selbstbildniss. Æ.
Frau A. Brasch in Leipzig. Deutscher Frauenverein. (72 mrk.) 639/1905.
492/494. Fr. Schiller. Plakette u. 2 Med. versch. Grösse von Seffner. 3 Æ.
Mayer u. Wilhelm, Medaillenmünze in Pforzheim. (9 mrk) 640/1905.
495. Fr. Schiller. Med. v. K. Mayer (rev. Glockenguss) Æ.
Heberle Lempertz, Kunstauctionshaus in Köln. (176 mrk.) 672/1905.
496. Galileo Galilei. Wachsbossierung. (Sammlung Saffé) C.
Bellair, Kunsthandlung in Berlin. (45 mrk.) 631/1905.
497. Wilhelm I u. Friedrich III. einseitige Medaille Æ.
Herr Hofgraveur Otto in Berlin. (25 mrk.) 630/1905.
498. Wilhelm II einseitige Medaille. Æ.
Herr Bildhauer B. Elkan in Dortmund/Karlsruhe. (150 mrk) 651/1905.
499. Geh. Rat Dr. G. Wendt in Karlsruhe. Æ.
500. Margareth Schilling-Ziemssen Æ.
501. H. v. B. Æ.
502. Hedwig Einstein Æ.
503. Hans Thoma. 1904 Æ.
504. Exc. Dr. Alb. Bürklin. Gen. Intend. Æ.
} einseitige bronzemed.
Herr Oberlehrer Dr. Engels in Bielefeld. (500 mrk.) 12/1904.
505. Robert II v. Flandern. (moneta Roberti comitis Hierosolimitani) AR.
506. Robert II. 2 denare mit barbarischen Umschriften 2 AR.
507. Robert I. 2 denare von S. Vast 2 AR.
508. Ypern. denar AR.
509. Herford. denar AR.
510. Otto Bischof v. Bamberg. 2 denare 2 AR.
} fund von Liesborn
511. Wilhelm Abt v. Werden AR.
512. Dietrich Bischof v. Paderborn AR.
} fund von Everswinkel.
Magistrat der Stadt Döbeln in Sachsen. (78 mrk.) 647/1905. fund von Döbeln
513. Goslar. 7 kleine bracteaten d. 12 jhrdt. 7 AR.
514. Friedrich Barbarossa. 7 bracteaten und 4 Hälften. 11 AR.
515. Mkgr. v. Meissen. Brustbild. 2 bract. 2 AR.
516. Mkgr. v. Meissen. Brustbild im Rhombus. 3 bract. 3 AR.
517. Mkgr. v. Meissen. Brustbild im Bogen unter einem Thurm. 3 bract. 3 AR.
518. Mkgr. v. Meissen. Brustbild im Bogen unter Thürmen. 16 bract. 16 AR.
519. Mkgr. v. Meissen. 2 Brustbilder unter Gebäude. 2 bract. 2 AR.
520. Mkgr. v. Meissen. Brustbild mit Schwert u. Fahne unter Dreibogen. bract. AR.
521. Mkgr. v. Meissen. Brustbild mit Schwert u. Fahne unter turmbesetzten Dreibogen. bract. AR.
522. Mkgr. v. Meissen. Brustbild unter Bogen zwischen 2 Türmen. bract. AR.
523. Mkgr. v. Meissen. sitzend mit Schwert u. Fahne. bract. AR.
524. Mkgr. v. Meissen. stehend mit Schwert u. Fahne. 2 bract. 2 AR.

525. Mkgr. v. Meissen. Turm unter einem Dreibogen mit drei Türmen. AR.
526. Mkgr. v. Meissen. Kreuz zwischen zwei Türmen AR.
zur Ermittelung des Feingehaltes bestimmt 4 Bracteaten

Königliche Münze in Berlin. (120,53 mrk.) 632/1905.

527. Wilhelm II. 20 mrk. 1904. N.
528. Wilhelm II. 10 mrk. 1904 N.
529. Friedrich II v. Anhalt. 20 mrk. 1904. N.
530. Georg zu Schaumburg Lippe. 20 mrk. 1904. N.
531. Lübeck. 10 mrk. 1904. N.
532. Wilhelm II. 5 mrk. 1904 AR.
533. Georg v. Schaumburg Lippe. 5 mrk. 1904. AR.
534. Ernst Ludwig v. Hessen. 5 mrk. 1904. (Denkmünze Philipp v. H.) AR.
535. Friedrich Franz v. Mecklenburg Schwerin. 5 mrk. 1904. (Hochzeitsm.) AR.
536. Lübeck. 5 mrk. 1904. AR.
537. Wilhelm II. 2 mrk. 1904. AR.
538. Friedrich II v. Anhalt. 2 mrk. 1904 AR.
539. Georg zu Schaumburg Lippe. 2 mrk. 1904 AR.
540. Lübeck. 2 mrk. 1904 AR.
541. Ernst Ludwig v. Hessen. 2 mrk. 1904. (Denkm. Ph. v. H.) AR.
542. Friedrich Franz v. Mecklenburg 2 mrk. 1904. (Hochzeitsm.) AR.
543. deutsches Reich. 1 mrk. 1904. AR.
544/545. deutsches Reich. 10 pf. 5 pf. 1904. 2 AL.
546/547. deutsches Reich. 2 pf. 1 pf. 1904. 2 Æ.
548/550. deutsch Ostafrika. 1. 1/2. 1/4 rupie 1904. 3 AR.
551/552. deutsch Ostafrika. 1. 1/2 heller 1904. 2 Æ.

R. Kube in Berlin. (3599,75 mrk.) 665/1905.

553. Charlotte Wolter. eins. Med. v. Waschmann Æ.
554. P. Eisermann, Rechtsanw. Med. v. Kawaczynski Æ.
555. H. v. Stephan. eins. Med. v. H. Walger Æ.
556. Hegel. eins. Med. Æ.
557. Katharina Elisabeth Goethe. sill. plak. v. Bosselt. AR.
558. Anton u. Käthi Dreher. sill. med. v. Scharff. AR.
559. Alexander Conze. 1877. Med. v. Tautenhayn. Æ.
560. ~~Herzog Ernst v. Sachsen Altenburg 1898 Vermählungsmed. v. Schultz~~ Prinz Albrecht v. Preussen Goldene Hochzeit Æ.
561. Friedrich Wilhelm III v. Pr. sill. med. d. Akademie AR.
562. verw. Fürstin v. Oldenburg F.
563. Wilhelm I. als junger Prinz F.
564. Charlotte Prinz. v. Preussen, R. v. Russland F.
565. Luise Prinzess v. Preussen, verm. Pr. v. Niederland F.
566. Alexandrine Prinzess v. Preussen, Grh. v. Mecklenburg F.
567. Friederike Prinzess v. Preussen, H. v. Anhalt F.
568. Marianne Prinzess v. Preussen F.
569. Damian Hartard Erzb. v. Mainz gold. Gnadenpf. N.

einseitige eiserne Medaillen der Kgl. Eisengiesserei

cf. 128/04.

570. Johann Philipp Erzb. v. Mainz. silb. Med. A.
571. Orpheus. Med. v. L. Loudray. Æ.
572. Friedrich d. Gr. Med. zur Säcularfeier der ritterl. Creditanstalt. 1877. A.
573/4. Georg v. Sachsen. 5 mrk. 2 mrk. 1903. 2 A.
575/6. Wilhelm Ernst v. Weimar. 5 mrk. 2 mrk. 1903. (Vermählung) } (36,75 mrk.) 2 A.
577. Dietrich v. Metz. denar A.
578. Adalbero v. Metz. denar A.
579. Heinrich II König. denar A.
580. unbest. metzer obol A.
581. Stephan v. Metz. denar A.
582. Friedrich v. Metz. denar A.
583. Hameln. mariengroschen 1543. 46. 47. 3 A.
584. Hameln. groschen. 1575. 1609. 1609. 1616. 1616. 1616. 1618. 7 A.
585. Hameln. viermariengr. 1671. A.
586. braunschw. kippergr. mit hirschgeweih A.
587. Ernst v. Schaumburg Pinneberg. 12kr. kipper. A.
588. Schwarzburg Rudolstadt. 12 kr. 1621. A.
589. Salzburg. 60 kr. 1622. A.
590. Joachim I. brandenb. groschen. A.
591. unbest. einseit. pfenn. Kreuzschild mit Bischofstab. A.
592. Johann Georg v. Sachsen. Naumburger kippertaler 1622. A.
593. brandenburg. reichenpfennig. 1637. Æ.
594. Sophie Kurf. v. Sachsen geb. Mkgr. v. Brdbg. ½ reichenpf. 1601. mit brandenb. u. sächs. wappen. Æ.
595. Leonhard Stör. reichenpf. Æ.
596. Heinrich v. Rehnen. reichenpf Æ.
597. Friedrich Wilhelm d. Gr. Kurf. 1683. Magdeburger Zweidrittel. 21 st. 2 A.
598. Georg Wilhelm v. Brdbg. 8 gr. 1621. A.
599. Joachim II v. Brdbg. 1564 dreier A.
600. Halberstadt. Cardinal Albrecht. groschen 1514. A.
601. Mansfeld. groschen 1515. A.
602. Ferdinand Abt v. Werden. 1/16 th. 1670. A.
603. Goslar. kreuzgr. A.
604. Adolf Erzb. v. Mainz, Albus v. Seligenstadt. A.
605. Mainz. schüsselförmiger merowingertriens. N.
606. Mainz. ausgebrochener merowingertriens. N.
607. Karl d. K. Metz. obol. A.
608. Friedrich I v. Preussen. 1701. 2/3 th. A.
609. Friedrich I v. Preussen. 1705. 1/12 th. A.
610. Friedrich Wilhelm d. Gr. Kurf. 1670. 1/8 th. A.
611. Joachim I. viertelstaler A.
612. Joachim Dreikreuzer. A.
613. Friedrich Wilhelm d. Gr. Kurf. 1667. 1/24 th. A.
614. Hessen Homburg. 1692 Doppelalbus A.

615. Heinrich VII Albert Herzog v. Braunschweig/Grubenhagen. groschen — A.
616. 9 brandenburgische denare aus dem funde von Pritzerbe. — 9A.
617. Köln. ottonischer denar — A.
618. Bruno II Erzb. v. Köln. denar — A.
619. denar aus der Zeit Reinaldi v. Köln. — A.
620. Arnold Erzb. v. Köln. denar — A.
621. Adolf Erzb. v. Köln. 5 denare — 5A.
622. Soester Denare mit verw. Umschr. 2 st. — 2A.
623. Dietrich Erzb. v. Köln. 1 soester denar — A.
624. Engelbert I Erzb. v. Köln. 3 denare 1 obol — 4A.
625. Conrad Erzb. v. Köln. 8 den. — 8A.
626. Engelbert II Erzb. v. Köln. denar. — A.
627. Sigfried Erzb. v. Köln. 5 denare — 5A.
628. Walram Erzb. v. Köln. turnosgr. v. Bonn — A.
629. Ruprecht Erzb. v. Köln. Gr. v. Deutz — A.
630. Philipp II Erzb. v. Köln. schill. 1573. 1574. — 2A.
631. Hermann V Erzb. v. Köln. schill. 1517. 1527. — 2A.
632. unbest. kupferkreuzer 1622. Luzern. — Æ
633. Silb. klippe mit Pelikan. — A.
634. Joachim Ernst u. Christian v. Brandenburg. achteckige Med. Ulbergerg. — A.
635. Herz. Pommern Wolgast. witten mit ravensberger contrem. — A.
636. Bogislaus X v. Pommern Stettin. schill. 1510. 11. 14. 15. 16. 18. 19. — 7A.
637. Bogislaus X v. Pommern Stettin. witt. 1503. 6. — 2A.
638. Philipp Julius v. Pommern. 1/24 th. 1609. — A.
639. Philipp Julius v. Pommern. doppelsch. 1610. — A.
640. Philipp Julius v. Pommern. doppelsch. contremarkirt — A.
641. Philipp Julius v. Pommern. 2 schill. pomm. 1622. — A.
642. Ulrich v. Pommern. doppelsch. contrem. 2 st. — 2A.
643. Franz v. Pommern. doppelsch. contrem. 1619. — A.
644. Franz v. Pommern. dreikreuzer 1618. — A.
645. Bogislaus XIV v. Pommern. dreikreuzer 1618. — A.
646. Bogislaus XIV v. Pommern. doppelsch. contrem. 2 st. — 2A.
647. Stralsund. grosspf. 2 st. — 2A.
648. Stralsund. wittenpf. (fahne. kreuz mit stral in jedem w.) — A.
649. Stralsund. 1622 — A.
650. Stralsund. witte. 1637. 46. 47. 66. 71. — 5A.
651. Stralsund. 1647. — A.
652. Stralsund. 1685. 1/96 th. — A.
653. Stralsund. 1/18 th. 1646. 1647 — 2A.
654. Stralsund. kupferpf. 1607 — A.
655. August v. Sachsen Lauenburg. doppelsch. contrem. — A.
656. August B. v. Ratzeburg. doppelsch. contrem. — A.
657. Philipp I. Erzb. v. Köln. Secst. obol. — A.

Sammlung Pogge.

658. Albrecht d. Bär. Denar. Ratzeburg
659. Romane Hôt-il-Kûz. Fünfer. 1251
660. Sultan Balban v. Dehli. Zehli
661. Moghul Schänger. Agra. 1751
662. Rajputenstaat Jodhpur
663. König Mahmûd Shah v. Jaunpur
664. Fürstinwürde (India) Kôrè.
665. Elfenbein Kaiserin III. Maiden Lulu

F. Rappaport in Berlin.

666. Hannover. 12 mgr. 1869. 71. 72.
667. Hannover. 6 mgr. 1868. 69.
668. Hannover. 4 mgr. 1866. 69. 69
669. Hannover. mgr. 1552.
670. Josias. thaler 1622 75 mark
671. Hildesheim 24 mgr. 1702
672. Erichv. Braunschweig. Kal
673. Johann Friedrich v. Braunsch
674. Anton Günther v. Oldenburg.
675. Johann Georg II v. Sachsen.
676. Groningen u. Ommelanden.
677. Carl I v. Braunschweig. 5 k
678. Regensburg. th. 1633. / Bern
679. Georg III v. England. dolla
680. Neufundland. Victoria. 50
681. Neufundland. Victoria. 1 c
682. Karl d. Grosse. denar RF.
683. Karl d. Gr. Mekk. denar
684. Ludwig. Mekk obol
685. Karl. Courtisan. denar
686. Prince Edward Island. 18
687. Wilhelm I u. Auguste. Med
688. Prinz Friedrich Wilhelm u. K
689. Wilhelm II. 1890. Denkth. au
690. Johann Georg Kurf. v. Sachse
691. Beethoven
692. fr. Liszt } Med. v. K. Ma
693. Luise Königin v. Pr. eiserne
694. Siegfried Schr. Med. v. F. Philip
695. Goethe. eins. Med. v. fr. Brand
696. Johann Georg II v. Sachsen. 16

Herr Dr. Noback in Berlin.

697. Omajjadischer Dirhem
698. Abbas. Fels. ex Ramle. Saïd

658. Albrecht d. Bär. Denar. Bahrf. nr. 1. 12? Saml. Killisch Horn. 202,50 mrk. AR.
659. Osmane Abd-el-Azîz. Tûnis. 1281. Muhammad-es-Sâdiq Bey AV
660. Sultan Balban v. Dehlî. Dehlî. 672 AV
661. Moghul Ǧehângîr. Agra. 1021 AV
662. Radjputenstaat Jodhpur AV
663. König Maḥmûd Shah v. Ǧaunpur AV
664. Kâthiawâr (Indien) Kori. AV
665. Selǧuke Kaichosru III. Ma'den Luluch AR

E. Rappaport in Berlin. (739 mrk.) 666/1905.

666. Hannover. 12 mgr. 1669. 71. 72. 3 AR.
667. Hannover. 6 mgr. 1668. 69. 2 AR.
668. Hannover. 4 mgr. 1666. 69. 69. 70. 51½ mrk. 4 AR.
669. Hannover. mgr. 1552. AR.
670. Goslar. thaler 1622 75 mrk. AR.
671. Hildesheim 24 mgr. 1702 10½ mrk. AR.
672. Erich v. Braunschweig. thaler 1569. 46½ mrk. mit Gegenstempel AR.
673. Johann Friedrich v. Braunschweig. 2/3 th. 1676 mit strassb. contrem. 9½ mrk. AR.
674. Anton Günther v. Oldenburg. floren 5,75 mrk. AR.
675. Johann Georg II v. Sachsen. 2/3 th. 1680 mit strassb. contrem. 3 st. 29½ mrk. 3 AR.
676. Groningen u. Ommelanden. 28 st. 1681. 8 mrk. AR.
677. Carl I v. Braunschweig. 5 th. gold. 1742. 1746. 63½ mrk. 2 AV.
678. Regensburg. th. 1633. (Bernhard v. Sachsen) 28½ mrk. AR.
679. Georg III v. England. dollar 1804. AR.
680. Neufundland. Victoria 50 cents 1870. AR.
681. Neufundland. Victoria. 1 cent. 1885. Æ.
682. Karl d. Grosse. denar RF. AR.
683. Karl d. Gr. Melle. denar AR.
684. Ludwig. Melle obol AR.
685. Karl. Courtisson. denar AR.
686. Prince Edward Island. 1855. 2 st. 2 Æ.
687. Wilhelm I u. Auguste. Med. v. Mertens, Loos. (in grateful remembrance...) 10½ mrk. AR.
688. Prinz Friedrich Wilhelm u. Victoria v. Preussen. Med. auf die Geburt des Prinzen W. 1859. 6 mrk. Æ.
689. Wilhelm II. 1890. Denkth. auf die Erwerbung von Helgoland. 6 mrk. AR.
690. Johann Georg Kurf. v. Sachsen. ovale Med. 75 mrk. AR.
691. Beethoven } Med. v. R. Mayer 10½ mrk. Æ.
692. Fr. Liszt } Med. v. R. Mayer 12 mrk. Æ.
693. Luise Königin v. Pr. eiserne Med. 23 mrk. F.
694. Siegfried Ochs. Med. v. P. Philippe 15 mrk. AR.
695. Goethe. eins. Med. v. Fr. Brandt. 36 mrk. AR.
696. Johann Georg II v. Sachsen. 1677. 36 mrk. AR.

Herr Dr. Nützel in Berlin. (15,72 mrk.) 651/1905.

697. Omajjadischer Dritteldinar vom J. 100 AV
698. Abbas. Fils. er-Ramle. Saïd. Æ

699. Mameluke Barqûq. Dimešq. Æ
700. Osmane Selîm. Dimešq. 974 Æ
701. Osmane Muḥammad II. Amâsia. 859. Æ

J. Hahlo in Berlin. (556 mrk.) 650/1905.

702. Ludwig u. Friederike Pr. v. Preussen. Med. auf die Hochzeit 1793. Æ.
703. Friedrich Wilhelm IV. Gussmed. v. Cossmann auf den Regierungsantritt 1840 Æ.
704. Wilhelm I u. Augusta. 1870. Weihnachtsbescheerung im Lazareth am Prenzlauer Thor. AR.
705. Wilhelm II u. Victoria Auguste. 1889. Volkstheater in Worms 15 M (zu Dubl. = Kube Kat. 1918, 430) AR.
706. Bismarck. Hamburger Portugaleser v. F. Schaper. 1895. 12 M AR.
707. Franz Joseph v. Österreich 1898. Regierungsjubilaeum. 3 M AR.
708. Fr. Ludwig Schröder. 1899. Freimaurermed. AR.
709. Adam Mickiewicz. Med. v. Wactaw. 7,50 M Æ.
710. Karl Anton v. Hohenzollern. Gold. Med. 170 M N.
711. Franz Joseph v. Österreich. 1898. 10 kr. 14 M N.
712. 16 bairisch österreichische Pfennige. 16 AR.
713. 33 brandenburgische denare u. 2 teilst. 34 AR.
714. 2 brandenburgische obole 2 AR.
715. 8 pommersche denare 8 AR.
716. 2 rostocker denare 2 AR.
717. 2 brenische denare 2 AR.
718. Theoderich v. Holland. denar AR.
719. 7 mecklenburger bracteaten 7 AR.
720. 1 lübischer bracteat AR.
721. 6 pommersche bracteaten 6 AR.
722. 2 magdeburger bracteaten 2 AR.

aus dem Funde von Hirschfelde.

Mit Hülfe des Darlehen des Herrn Reg. Rat a. D. v. Kühlewein erworben: 691/1905. [illegible]

S. Rosenberg in Frankfurt a/Main. (5392 mrk.) 683/1905. 4284/07. 496/06 für nr. 723–760 vgl. die Eintragung unter nr. 3/1906.

723. Goslar. Heinrich III denar mit Doppelschlag AR.
724. Goslar. Heinrich V denar. reitender König AR.
725. Braunschweig. Annengroschen contrem. AR.
726. Nürnberg. 1/84. 1621. 21. 22; 2 kr. 1622; 3 S 1622. 6 Æ.

auct. Cahn 17/12. 03 — 13,60 mrk.

727. Aachen. Friedrich I Barbarossa. denar AR.
728. Adolf v. Waldeck. Corbacher denar AR.
729. Neustadt. Erzb. Mainzer denar AR.
730. Adolf v. Nassau Erzb. v. Mainz. denar v. AR.
731. Verdun (Strassburg). Merowingischer triens AR.
732. Bracteatenbüchsendeckel: Kupferbract. m. Adler Æ.
733. Kupferne Zierscheibe mit Agnus dei Æ.
734. Goldbracteat. N.
735. Maximilian I. Kärthner Goldgulden 1518. N.
736. Huy. Merowingischer triens N.
737. Otto v. Ravensberg. Bielefelder denar. 2 st. 2 AR.
738. Jaromir v. Böhmen. denar. AR.
739. Würzburg (?) denar. AR.

auct. Hess. 243, 15

Sammlung Pogge. 998,90 mrk.

740. Moritz v. Hessen. 12 kr. (2 st.) — 2 AR.
741. Ernst v. Schaumburg/Pinneberg. 12 kr. — AR.
742. Wilhelm v. Hessen. Elisabethgr. — AR.
743. Moritz v. Hessen. Hohlpf. — AR.
744. Heinrich v. Hessen. Bract. mit 3 Schilden (7 st.) — 7 AR.
745. Heinrich v. Hessen. glatte Pfennige. 2 Schilde S (3 st.) B (3 st.) — 6 AR.
746. Wilhelm v. Hessen. glatter Pfennig. — AR.
747. Abt Heinrich v. Fulda o. Herzfeld. bract. 2 st. — 2 AR.
748. Hersfeld. Gr. bracteat mit Kaiser u. Abt — AR.
749. unbest. hess. bract. mit Kopf zw. Türmen. 2 st. — 2 AR.
750. hessische Löwenbract. 2 st. (2 braunschw. zu den doubl.) — 2 AR.
751. Johann Ernst v. Sachsen. 2/3 th. 1674 mit fränkischer contrem. — AR.
752. Johann Georg v. Brandenburg Sägerndorf. 370,20 mrk. — N.
753. Thorn. 1629. goldabschlag des brandtalers. — N.
754. ~~Maximilian I.~~ Harly Wiener goldgulden. 1520. — N.
755. Rudhard Erzb. v. Mainz. denar — AR.
756. Peter Erzb. v. Mainz. denar — AR.
757. Julius Bisch. v. Würzburg. silb. medaille 1575 — AR.
758. Daniel Erzb. v. Mainz. silbervergoldete Medaille 1569. — AR.
759. Martin Luther. bronzemedaille 1520. — Æ.

Sammlung Belli

760. Bischof Klein v. Limburg. bronzemed. v. A. Scharff. 10 mrk. — Æ.
761. Mottl. bronzemedaillon v. Scharff. — Æ.
762. W. Sahn. bronzemedaillon v. Scharff. — Æ.
763. Goethe. bronzeplakette v. Scharff. — Æ.
764. Wagner. bronzemed. v. R. Mayer — Æ. AR
765. Böcklin. bronzemed. v. Kauffmann — Æ.
766. Stolze. silb. med. v. Kowarzik — AR.
767. Frankfurt. Ausst. f. Krankenpflege. silb. med. v. Kowarzik — AR.
768. Einsegnungsmed. v. Dubois — AR.
769. Sennefelder. bronzemedaillon v. Mouchon — Æ.
770. Wilhelm I u. Augusta. messingmed. — Æ.
771. Zumbusch. Med. v. Breithut. — Æ.
772. Frankfurt. Feuerwehrmed. v. Kowarzik. — Æ.

für nr. 761 – 1895 vgl. die Eintragung unter nr. 284/1907.

Umberto Giampaoli in Massa di Lunigiana. (600 frcs) 195/1905.

773. Carolus Aretinus. broncemed. — Æ.

Herr Bildhauer R. Marschall in Wien. (130 kr.) 2493/1903.

774. Leo XIII. silb. Med. (50 kr.) — AR.
775. Wittek. bronzeplak. (20 kr.) — Æ.
776. Tschermak. silb. Med. (40 kr.) — AR.
777. Schützenmed. — A

aus dem AM sind keine Notizen über Gewicht & Kreuzzeit vorhanden!

A. Hess. Nachfolger in Frankfurt a/Main. 11,310 Mrk. 85 pf. 168/1905.

778. Friedrich V Burggraf v. Nürnberg. 2 florene — 2 N.
779/780. Johann Sigismund Kurf. v. Brandenburg. ducat 1611. 1614 (400 mrk. 300 mrk) — 2 N.

781. Georg Wilhelm Kurf. v. Brdbg. doppelducat 1636. (125 mrk.) N.
782. Georg Wilhelm Kurf. v. Brdbg. goldgulden 1622 (300 mrk) N.
783. friedrich Wilhelm d. Gr. Kurf. fünff. ducat 1644 (250 mrk) N.
784. Friedrich Wilhelm d. Gr. kurf. doppelducat 1650 (100 mrk) N.
785. Friedrich Wilhelm d. Gr. kurf. doppelducat 1675 (90 mrk) N.
786. Johann Sigismund Kurf. v. Brdbg. doppeltaler 1611. (250 mrk) AR.
787. Johann Sigismund kurf. v. Brdbg taler 1617 (125 mrk.) AR.
788. Georg Wilhelm kurf. v. Brdbg. doppeltaler 1640 (300 mrk) AR.
789. Georg Wilhelm kurf. v. Brdbg. halbtaler 1636. (90 mrk) AR.
790. Friedrich Wilhelm d. gr. kurf. viertteltaler 1648. (80 mrk) AR.
791. Johann Georg Goldmedaille. Mem. nr. (675 mrk + 10%.) no 12 N.
792. Johann Georg u. Gem. rautenförm. med. 1573. silberveeg. (425 mrk + 10%) no 18 AR.
793. Friedrich Wilhelm d. Gr. Kurf. bronzemed. (325 mrk + 10%) no 72 AE.
794. Cölestin. Probst silberveeg. med. (500 mrk + 10%) no 1877 AR.
795. Friedrich Wilhelm d. Gr. kurf. ducat 1676. (60 mrk.) N.
796. Kurf. Joachim I v. Brdbg. groschen 1505 (40 mrk) AR.
797. Joachim II Kurf. v. Brdbg. pf. 1546 (25 mrk) AR.
798/9. Georg Wilhelm Kurf. v. Brdbg. 4 gr. 1621. 2 exempl. (45 mrk) 2AR.
800. Georg Wilhelm Kurf. v. Brdbg. 1/24 (25 mrk) AR.
801. Friedrich Wilhelm d. Gr. kurf. Schilling d. Grafsch. Mark. 1659 (4 mrk) AR.
802. Friedrich III Kurf. v. Brdbg. 4 pf. 1700. (1,50 mrk) AR.
803. Friedrich I königv. Pr. 1/2 batzen v. Neufchatel 1712 (5 mrk) AR.
804. Karl Emil Kurprinz v. Brdbg. med. auf die geburt d. po. Philippp. AR.
805. Johann Georg v. Hohenzollern. ovale bleimed. (Titel Friedrich III) (60 mrk) Pl.
806. Ernst Bischof v. Hildesheim. Reiner doppeltaler 1611. (500 mrk) AR.
807. Ludwig I burggr. v. Hammerstein. floren. (750 mrk) N.
808. Worms. denar c. 1100. (20 mrk) cf. Cahn Abb. 1144 AR.
809. KAERL REX. unbest. denar (15 mrk) 1848 AR.
810. Kalmunt(?) unbestimmter dynastischer denar (36 mrk.) cf. Näh. Fund 1180 AR.
811. Philipp bisch. v. Cambray. coquibus (15 mrk) AR.
812. Speier c. 1100. (20 mrk.) AR.
813. Vich. bist. denar (50 mrk) AR.
814. Worms. unbest. denar mit Adler (15 mrk.) AR.
815. Gerhard VI. Schonforster groschen. (60 mrk) AR.
816. Friedrich III v. Mörs. Gangelter groschen (50 mrk.) Rev. belg 1872, 448 T. 14 AR.
817. Marsberg. obol (80 mrk) Grote Bl. f. Mfr. 5 T 9, 69 AR.
818. Stade. wittenpf. (60 mrk) Zu Katal. 4 AR.
819. Munsterbilsen. denar (30 mrk) (dazu 2 weitere doubl. gel. Cölner Wittpf.) AR.
820. Herrsfeld. bract. mit Kaiser u. abt. zusbr. AR.
821. Heinrich Abt v. Herrsfeld. bract. AR.
822. Mainz? Osnabrück? ottonischer denar. AR.
823. Wetteraner Königsdenar mit adler AR.
824. Wetteraner Königsdenare mit löwen. 2 exempl. 2AR.

aus der Sammlung des Herrn A. v. d. Heyden. Heft VIII 1904

825. Wetteraner Königsdenare. 2
826. Worms? denar mit Krummstab
827. Worms denar mit adler. 2 va
828. Aachen. Ludwig d. Bayer. kupf
829. Aachen. Ludwig d. Bayer. kupf
830. rheinischer obol königl. schlage
831. unbestimmter denar königl.
832. Wetzlar. Konrad. denar
833. Monasterium. unbest. denar
834. Münster. St Pauls pfenn. Heinr
835. Volkmarsen. Abt Heinrich. den
836. unbest. ostwestfälischer denar
837. Konrad. fränkischer Denar
838. Speier. halbbracteat König
839. Speier. denar. Bischof im
840. unbest. denar. fürstenpa
841. Paderborn? RIVS EPC.
842. Bernhard v. Kärnthen. den
843. unbest. elsasser denar geist
844. Lüttich. denar mit agnus
845. fürstliche denare aus der
846. Lüttich? unbest. denar
847. St Gallen. halbbracteat.
848. Amberg. 1514 groschen.
849. Philipp Reinhard v. Solms
850. Wilhelm VII v. Henneberg
851. Crema. Giorgio Benzone
852. Adolf Graf v. Oldenburg.
853. Wilhelm Rinck. 1535. sil
854. rheinpfälzischer halbbract
855. R. Wagner. Gussplakette
856. L. Sallaid. einseit. Gussmed
857. P. Bert. 1886. silb. med.
858. J. L. White. 1897. bronzeme
859. P. P. David d'Angers. einseit.
860. L. Carnot. bronzemed. v.
861. Bourgeois. Gussmed. v. Mou
862. Menelik Kaiser v. Abessinien
863. Mouchons tochter. silber
864. Mouchon's sohn. silber, gal
865. Georges Mouchon. silber
866. Ferry. bronzemed. v. Chapla
867. Rousse. silberplakette v. Rot

825. Wetteraner Königsdenare. 2 Versch. 2 M.
826. Worms ? denar mit Krummstab. M.
827. Worms denar mit adler 2 var. 2 M.
828. Aachen. hohenstaufen denare. 3 var. 3 M.
829. Aachen. Ludwig d. Bayer. kupferversilberung. Æ.
830. rheinischer obol königl. schlages M
831. unbestimmter denar königl. schlages M.
832. Wetzlar. Konrad. denar M.
833. Monasterium. unbest. denar M.
834. Münster. S. Paulspfenn. Henricus Rund M.
835. Volkmarsen. Abt Heinrich. denar M.
836. unbest. ostwestfälischer denar königl. schlages M.
837. Konrad. fränkischer Denar mit Adler M.
838. Speier. halbbracteat königl. schlages M.
839. Speier. denar. Bischof im Schiff. M.
840. unbest. denar. fürstenpaar ein scepter haltend. M.
841. Paderborn ? RIVS EPC. denar M.
842. Bernhard v. Kärnthen. denar mit agnus dei M.
843. unbest. elsasser denar geistl. schlages mit agnus dei M.
844. Lüttich. denar mit agnus dei M.
845. fürstliche denare aus der Maasgegend. (gewappn. fürst, lanze) 2 st. 2 M.
846. Lüttich ? unbest. denar mit breitem kreuz M.
847. S. Gallen. halbbracteat. Hand gottes zw. S u. S. M.
848. Amberg. 1514 groschen. M.
849. Philipp Reinhard v. Solms Butzbach. 12 kr. 1621 M.
850. Wilhelm VIII v. Hennenberg taler 1557. (55 mrk) M.
851. Crema. Giorgio Benzone († 1406) denar (200 mrk) M.
852. Adolf Graf v. Oldenburg. grot. (40 mrk) M.
853. Wilhelm Kinck. 1535. silb. med. M.
854. rheinpfälzischer halbbract. vergoldet als fibel hergerichtet M.
855. K. Wagner. Gussplakette v. Yencesse. (80 mrk.) Æ.
856. L. Sallait. einseit. Gussmedaille v. Chapu. (100 mrk) Æ.
857. P. Bert. 1886. silb. med. (30 mrk) M.
858. J. L. White. 1897. bronzemed. v. Scharff. (25 mrk.) Æ.
859. P. P. David d'Angers einseit. Bronzemed. v. Peter Æ.
860. L. Carnot. bronzemed. v. Mouchon Æ.
861. Bourgeois. Gussmed. v. Mouchon Æ.
862. Menelik kaiser v. Abessinien. bronzemed. v. Mouchon Æ.
863. Mouchons tochter. silber, galvano 1895. M.
864. Mouchons sohn. silber, galvano. 1895 (50 mrk) M.
865. Georges Mouchon. silber, galvano. 1886 M.
866. Ferry. bronzemed. v. Chaplain. (150 mrk) Æ.
867. Rousse. silberplakette v. Roty. M.

820–849.
doubletten d. stadtbibliothek
zu frankfurt a/main
19 oct. 1903.
(785,95 mrk.)

aus der Sammlung des Herrn A. v. d. Heyden.

868. H. Heinrich. silb. plakette v. Kautsch. — AR.
869. ~~Ackerbau. silb. med. v. Dropsy. (8 mrk.)~~ Gartenbaugesellschaft in Montmorency. br. med. v. Vernon (80 mrk) — Æ.
870. Musik. silb. med. v. Dropsy (8 mrk) — AR.
871. association française pour l'avancement des sciences. med. v. Roty (200 mrk) — Æ.
872. Eduard d. Bekenner K. v. England. 4 penn. (37 mrk.) — 4 AR.
873. Karl d. Kahle. denar v. Agen. (16,40 mrk) — AR.
874. Wolfgang Friedrich v. Salm Dhaun. 2 Kreuzer 1634. (10 mrk) — AR.
875. Veit Truchsess v. Pom. Bisch. v. Bamberg. ½ schill. 1503. (8 mrk) — AR.
876. Nördlingen. ½ schilling. 1498 (4 mrk) — AR.
877. Anton Bisch. v. Bamberg. schilling (6 mrk.) — AR.
878. Philipp I. Pfalzgraf. ½ schilling (6 mrk) — AR.
879. Philipp I. Pfalzgraf. albus 1492 (8 mrk.) — AR.
880. Heinrich Abt v. Werden. 5 heller 1659. (3 mrk) — AR.
881. Bruno Bisch. v. Würzburg. denar (5 mrk) — AR.
882. Würzburg. Kiliansobol (12 mrk) — AR.
883. Johann IV v. Nassau. Albus v. Siegen (60 mrk) — AR.
884. Heinrich Bisch. v. Würzburg. denar — AR.
885. Otto Bisch. v. Würzburg. denar — AR.
886. Würzburg. unbest. denar d. 13. jhrdt. — AR.
887. Bamberg. unbest. denar d. 13. jhrdt. — AR.
888. unbest. elsasser denar geistl. schlages mit dem lamm. 3 exempl. — 3 AR.
889. unbest. denar königl. schlages. 11. jhrdt. — AR.
890. französischer denar — AR.
891. holsteiner bracteaten d. 13 jhrdt. (Stadtmauer) vgl. fund v. Daelic. 2 st. — 2 AR.
892. Heinrich Graf v. Schwalenberg. soester denar. — AR.
893. Lucca. Hugo II u. Judith. denar (100 mrk) — AR.
894. barbarischer denar aus der zeit der völkerwanderung. — AR.
895. Heinrich Abt v. Hersfeld. 6 bracteaten. — 6 AR.
896. Hersfeld? 10 denare (Abt-Kreuz) ohne umschrift. — 10 AR.
897. Hersfeld. 9 denare (Stadtbild-Kreuz) — 9 AR.
898. Hersfeld? 9 denare (Stadtbild-Kreuz) verwild. umschr. — 9 AR.
(fund v. Aua. (100 mrk))

Frau v. Sausin geb. v. Teichman u. Logischen. (24 mrk.) 649/1905.

899. Friedrich II v. Pr. thaler 1771. — AR.
900. Friedrich II v. Pr. halbthaler 1767. — AR.
901. Friedrich II v. Pr. drittelthaler 1769. 73. 73. 74. 77. — 5 AR.
902. Friedrich II v. Pr. sechstelthaler 1764 (9 ex.) 65 (3 ex.) 66 (3 ex.) 68 (3 ex.) 70 (2 ex.) 73. 76 — 22 AR.
903. Friedrich II v. Pr. zwölftelthaler 1764 (4 ex.) 65 (2 ex.) 66 (3 ex.) 67. 68. 69. — 12 AR.
904. Friedrich Wilhelm II v. Pr. thaler 1791. — AR.
905. Friedrich Wilhelm II v. Pr. drittelthaler 1788. 89. 91. — 3 AR.
906. Friedrich Wilhelm II v. Pr. viergroschen 1784. 97 (4 ex.) — 5 AR.
907. Friedrich Wilhelm III v. Pr. viergroschen 1802. 3 (4 ex.) 4 (5 ex.) 5 (3 ex.) 6. 7. 8. — 15 AR.

W. Talbot Ready in London (450 frcs) 687/1905.

908. Bronzemed. 16 jhrdt. 1 C. — Æ.

E.v. Krakau in Hamburg. (40 mrk) 684/1905.

909. Georgien. Bagratide David Curopalat. (Sehr selten!) A.

L. Fuldauer in Amsterdam. (9,72 flor.) 652/1905.

910. Friesland. Albert v. Sachsen A.

911. Friesland v. Sachsen A.

Spink & Son in London. (241 £. = 4930 mrk.) 654/1905.

912. Siegelstempel der medicinischen Facultät der Universität Bologna. (£ 46.4) aus Glendining sale Taf. I 19 E.

913/4. Coenwulf 2 den. (10 u. 9 £) 2 A.

915. Egberth. denar (16,10 £) A.

916. Anlaf. denar (16 £.) A.

917. Aethelstan denar (3,10 £) A.

918. Berhtwulf denar (9 £) A.

919. Baldred. denar (30 £) A.

920/1. Regmund 2 denare (6,10 u. 11,10 £.) 2 A.

922/3. Wulfred 2 denare (15,10 u. 7 £.) 2 A.

924. Lynethryth. denar (32,10 £.) A.

925. St. Peter. denar (5 £) A.

926. Egberth. denar (15 £) A.

927. Aethelberth. denar (6,10 £.) A.

angelsächsische pennies aus der sammlung Murdoch.

928. Karl d. Dicke. denar A.

929. Odo. denar A.

J. Florange in Paris (4425 frcs. = 3605,15 mrk) 653/1905.

930. Bannassac. (90 fr.) N.

931. Sigebert III. Bannassac. (100 fr.) N.

932. Javols. Elafius (100 frcs) N.

933. Nantes Veliomundus (150 frcs) N.

934. Rennes. Sadigisilo (150 frcs) N.

935. Rennes. Leobolene (200 frcs) N.

936. Hennegau. (135 frcs) N.

Trienten

937. Mayenne (60 frcs) A.

938/940. Poitou 3 exempl. (30. 50. 40 frcs.) 3 A.

941. Paris (35 frcs) A.

942. Tours. St. Martin (70 frcs) A.

merowinger denare

943. Ludwig v. Aquit. obol v. Melle (10 frcs) A.

944. Ludwig d. Fromme. denar v. Mailand (18 frcs) A.

945. Karl d. K. denar v. Agen (25 frcs) A.

946. Karl d. K. denar v. Auxerre (65 frcs.) A.

947. Karl d. K. denar v. Chalon (50 frcs.) A.

948. Karl d. K. denar v. Jouarre (75 frcs) A.

949. Karl d. K. denar v. Paris (30 frcs) A.

950. Karl d. K. denar v. Rouen (65 frcs) A.

951. Karl d. K. denar v. Toulouse (20 frcs.) A.

952. Karl d. K. denar v. Troyes (20 frcs) A.

Karolinger denare

953. Karlmann. denar v. Toulouse (80 frcs) — AR.
954. Karlmann. denar v. Autun — AR.
955. Ludwig III. denar v. Tours (30 frcs.) — AR.
956. Ludwig II. christiana religio. obol. (15 frcs.) — AR.
957. Odo. Denar v. Blois. (12 frcs) — AR.
958. Odo. denar v. Tours. (10 frcs) — AR.
959. Odo. obol v. Toulouse (18 frcs) — AR.
960. Otto. denar v. Metz (20 frcs.) — AR.

Karolingerdenare.

961. St. Die. denar (80 frcs) — AR.
962. Gozelo v. Verdun. denar (28 frcs.) — AR.
963/967 Lixheim. Henriette v. Lothr. Vaudemont. teston 1633 (200 frcs) escalin 1633 (50 frs) 1/2 esc. 1633 (40 fr.) double den. 2 ex. (25 u. 18 frcs) — 5 AR.
968/9. Marseille. 2 denare des Hemfidius. (14 frcs) — 2 AR.
970. Marseille denar mit M (15 frcs.) — AR.
971. Marseille. denar mit monogram̄. (25 frcs) — AR.
972. Moussy. denar (30 frcs) — AR.

Merowingerdenare.

973. Pipin v. Aquitanien. denar v. Toulouse (50 frcs) — AR.
974. Karl d. K. denar v. Sens (28 frcs.) — AR.
975. Lothar II. denar v. Chalon. (40 frcs.) — AR.
976. la chambre aux deniers du roi (30 frcs.) — Æ.
977. la faisanderie Du roi ? (10 frcs.) — Æ.
978. la chasse du roi (7 frcs.) — Æ.
979. conseil du roi. 1550. 67. (15 frs) — 2 Æ.
980. chambre des comptes ? 3 schriftlose var. (10. 5. 6 frcs.) — 3 Æ.
981. chambre des comptes. 12 varietäten (97 frcs.) — 12 Æ.
982. la monnaie. 2 varietäten (4 frcs) — 2 Æ.
983. Johanna v. Burgund, Gem. Philipp's VI (50 frcs.) — Æ.
984. Dauphiné. chambre des comptes. 3 var. (15 frcs.) — 3 Æ.
985. Vauviller. Nicolaus II. 1556 halbtaler (700 frcs.) — AR.

französische rechenpfennige.

986. Hugo König v. Frankreich. 2 denare u. 1 obol v. Orléans (46 frcs) — 3 AR.
987. Heinrich I v. Frankreich. denar v. Paris (75 frcs) — AR.
988. Philipp I v. Frankreich. denar v. Etampes (10 frcs.) — AR.
989. Philipp I v. Frankreich. 2 obole v. Maçon (90 frcs.) — 2 AR.
990. Philipp I v. Frankreich. denar v. Orleans (20 frcs.) — AR.
991. Philipp I v. Frankreich. obol v. Senlis (15 frcs). — AR.
992. Ludwig VI v. Frankreich. 2 denare von Château Landon (21 frcs) — 2 AR.
993. Ludwig VI v. Frankreich. denar u. obol v. Dreux (15 frcs) — 2 AR.
994. Ludwig VI v. Frankreich. denar v. Montreuil. (8 frcs) — AR.
995. Ludwig VIII v. Frankreich. denar v. Aquitanien (20 frcs) — AR.
996. Ludwig VII v. Frankreich. denar v. Bourbon (12 frcs) — AR.
997. Ludwig VII v. Frankreich. denar u. obol von Bourges. (53 frcs) — 2 AR.
998. Ludwig VII v. Frankreich. denar u. obol von Etampes. (26 frcs.) — 2 AR.
999. Ludwig VIII v. Frankreich. denar v. Paris (1,50 frc) — AR.

Capetingerdenare.

1000. Lons le Saulnier (Burgund) denar (vrgl. rev. num. fr. 1889. 556) (60 frcs) — AR.

1001. Johann v. Sayn. contremarkirter turnosgr. (10 frcs.) AR.
1002. Karl d. K. denar v. Quentowic. (20 frcs.) AR.

Jozsef Fejer in Budapest (340 kronen = 289 mrk) 685/1905.

1003/1006. Peter I v. Serbien. 1904. 5 din; 2 din; 1 din; 50 para 4 AR.
1007. Johann Georg v. Hohenzollern. 1622. 3 kr. AR.
1008. Troyes u. Meaux. denar AR.
1009. Aquileja. 2 schriftl. denare (kopf. kreuz) 2 AR.
1010. Aquileja. unbest. denar (brustbild. gebäude) 2 AR.
1011. Godfried v. Aquileja. denar AR.
1012. beischlag eines dynasten zu den Agleiern AR.
1013. Frisach. Beischlag zu den Agleiern AR.
1014. Frisach. 8 Beischläge zu den Agleiern mit rückläufiger Umschrift 8 AR.
1015. Kärnthen ? 2 herzogl. denare (gewappn. fürst; Mauer) 2 AR.
1016. Bernhard v. Kärnthen. 8 denare u. 5 obole versch. typen 13 AR.
1017. Eberhard v. Salzburg. 6 denare 3 obole u. 1 kupf. fälschung versch. typen. 90 AR.
1018. Steiermark. denar mit Panther AR.
1019. Wien. obol. AR.
1020. St. Veit. obol AR.
1021. Windischgrätz. 2 denare 2 AR.
1022. unbest. Adlerpf AR.

(1012–1019: angeblich aus dem funde von Gran.)

J. Schulmann in Amsterdam. (1975, 62 flor. = 3354, 45 mrk.) 686/1905.

1023. fr. Luise Prinzess v. Preussen Königin der Niederlande. silb. med. v. Braemt auf die Vermählung 1825 (9 fl.) AR.
1024. fr. L. Königin d. Niederlande. bronzemed. auf den tod. 1837. Æ.
1025/6. Pipin 2 denare (90 fl.) 80 fl.) 2 AR.
1027. Karl d. Gr. denar v. Limburg ? Limoges ? (80 fl.) AR.
1028. Karl denar v. Tours (30 fl.) AR.
1029. Lüttich. Stephan. denar (12 fl.) AR.

(1027–1029: + 10 % aus der sammlung v. Brandt Juni 1898. 295,30 fl)

1030. Elborg. kirchenpf. 4 st. 4 Æ.
1031. Cranenborg. rechenpf. Æ.
1032. Lultbommel. rechenpf. Æ.
1033. Arnold Bisch. v. Utrecht. groschen v. Zwolle AR.
1034. Münzgewichte. 63 st 63 Æ.

(1030–1034: aus der Sammlung Oosterzee. Dec. 1900. 87 flor.)

1035. Zütfen. halbstüber. Drieplakken (2 st) 3 AR.
1036. Zütfen. duit. (2) 2 Æ.
1037. Arnheim. Ortstüber (2 st) billonm. 3 AR.
1038. Arnheim. Philipp II. halbstüber; duit. AR. Æ.
1039. Elburg. kirchendeut. Æ.
1040. 's Heerenberg. Hermann Friedrich v. Stevensweert. petermännchen. AR.
1041. Hasselt. oortje (2) billonm. 3 AR.
1042. Reinold I v. Koevorden. köpfchen. AR.
1043. Herstal. Dirk Loef van Hoorne. floren (125 flor.) N.
1044. Rekheim. Wilhelm II. denar, (6 st) obol, liard, schwarzpf. (3 st.) 11 AR.
1045. Rekheim. Ernst v. Lynden. vierstüber, rosenschill. (2 st), liards (7 st.) 3 AR. 7 Æ.

(1035–1047: aus Catalog 36. Nov. 1898. 218,56 flor.)

1046. Kelkheim. ferdinand v. lynden. liards. (11st.) 11Æ.
1047. Maestricht. H. Peter. groschen. (12 fl.) AR.
1048. friedrich Wilhelm kronprinz v. Pr. u. Victoria. 1858 hochzeitsmed. v. Raskell u. Wyon. (30 fl.) AR.
1049. Antwerpen. finanz. rechenpf. (0,75 fl.) 0,50 fl. aus catalog 37 febr. 1901 2Æ.
1050. Antwerpen. armenpf. (0,75 fl.) Æ.
1051. kaiser Heinrich IV. rheinischer obol. (10 fl.) AR.
1052. Arnheim. 4 billonm. (8 fl.) } 10% aus der Sammlung December 1899. 2AR.
1053. Ekbert v. friesland. denar (3,50 fl.) AR.
1054. Hermann Theodor v. Batenburg. stüber (5 fl.) AR.
1055. Maximilian v. Batenburg. 4 stüber (10 fl.) 2 stüber (2 fl.) WAS Lu 486/05 92 2AR.
1056. Maximilian v. Batenburg. deut (12 st. je 0,20 fl.) aus catalog 38. März 1901. 85,85 fl. 12Æ
1057. Ernst v. Baiern. 1587. rechenpf. v. lüttich. (2,40 fl.) Æ.
1058. friedrich v. Heeremberg. schilling v. Medel (4 fl.) AR.
1059. Heeremberg. Hermann friedrich v. Stevenswaert. Peterm. (5 fl.) rosensch. (2 st. 4,75 fl.) peterm. (2 fl.) 3AR.
1060. Hermann friedr. v. Meveniw. deut. 2 st. (0,30 fl.) 2Æ.
1061. Wilhelm I. u. Augusta v. Pr. 1879 berl. gewerbeausst. bronzeverg. (0,60 fl.) Æ.
1062. David Bisch. v. Utrecht. goldm. (35 fl.) N.
1063. David Bisch. v. Utrecht. rechenpf. (7,50 fl.) Æ.
1064. August v. Ratzeburg. taler 1638 (2,75 fl.) halbreichsort (1,25 fl.) 2AR.
1065. Maximilian v. Batenburg. 3 kr. (10 fl.) rosensch. (5 fl.) deut (0,15 fl.) 3AR.
1066. Zülfen. Heinrich v. Schwarzburg. albus 1480 (2,50 fl.) AR.
1067. Hasselt. oortje (5 fl.) AR.
1068. Bunde. Johann. billonm. (1,50 fl.) AR.
1069. Justus Maximilian v. Bronkhorst. liards. 13 st. 13Æ.
1070. Heinsberg. turnosgr. (40 fl.) AR.
1071. Karl d. Gr. denar v. Limburg (½) limoges (½) (75 fl.) AR.
1072. Karl d. Gr. denar mit Vierblatt. Maestricht ? (40 fl.) AR.
1073. Ernst v. Lynden Kelkheim. rosensch. 2 st. (5 fl.) aus catalog 41. December 1902. 366,65 fl. 2AR.
1074. Ernst v. Lynden Kelkheim. liard. 2 st. (1,10 fl.) 2Æ.
1075. ferdinand v. Lynden Kelkheim. liard 9 st. deut 8 st. 17Æ.
1076. Johann Arnold v. Oreg u. Rummen. Goldreiter. (125 fl.) N.
1077. St. Omer. 4 denare (37,50 fl.) 4AR.
1078. Ludwig Bisch. v. lüttich. den. v. Curingen. (1 fl.) AR.
1079. Arras. Denar Karl d. K. AR.
1080. Ham. Denar Karl d. K. AR.
1081. in fosco Vendrent. Denar Karl d. K. AR.
1082. Odo. Denar v. Arras } Carolinger denare u. obole. AR.
1083. Ludwig IV. in vico Viosato. obol. AR.
1084. Karl d. K. obol von Toulouse AR.
1085. Karl d. K. in vico Vioto. obol AR.
1086. Jülich Cleve Berg. postulierende fürsten. Kniessen. deut. 2 st. AR.
1087. Rummen. halber mouton d'or. 2Æ.
1088. Spanien. bureau der königin. rechenpfennig N.
Æ.

1089. Neuss. 1570 halbtaler
1090. Amsterdam. eindrillemarke
1091. Niederländisch ostindische
1092. Niederländisch ostindische
Oberförsterei Mirau. (5,65
1093. Münzfund von 2 olympien
54 Groschen in die Sammlun
1093a. Marchio u. Margrave Venedig
1094. Eadward. mon. elbba
1095. Eadred. deodn. aebm
Ge
1096. Goldene Medaille der Univers
Ge
1097. Bronze Medaille auf den Be
Segengabe der hist. V
1098. Friedrich Wilhelm d. gr. Ku
1099. Herford. Marien groschen
1100. Joachim II. berliner einseitig
1101. Kippergr. 1622. Kuppin
1102. Friedrich Wilhelm d. gr. Kur
1103. Friedrich Wilhelm d. gr. Kur
1104. Cleve. dutaus d. Zeit frie
1105. Friedrich I. zwölftel taler
1106. Friedrich I. sechser (9 st.)
1107. Friedrich I. vierpf. (6 st.)
1108. Friedrich I. dreier (5 st.)
1109. Friedrich Wilhelm I. zwölf
1110. Friedrich d. Gr. drittel taler
1111. Friedrich d. Gr. viertel taler
1112. Friedrich d. Gr. sechstel taler
1113. Friedrich d. Gr. zwölftel taler
1114. Friedrich d. Gr. 1 mgr. 1758.
1115. Friedrich d. Gr. 4 mgr. (5 st.)
1116. Friedrich d. Gr. 3 mgr. (3 st.)
1117. Friedrich d. Gr. 18 gr. (12 st.)
1118. Friedrich d. Gr. 6 gr. (7 st.)
1119. Friedrich d. Gr. 48 taler 17
1120. Friedrich d. Gr. 2 gröschel
1121. Friedrich d. Gr. gröschel (
1122. Friedrich d. Gr. 3 gr. 1759.
1123. Friedrich d. Gr. 2 gr. 1756.

1089. Neuss 1570 halbtaler — AR.
1090. Amsterdam einbrillsmarke zum medicinischen garten 1755 — AE.
1091. Niederländisch ostindische Compagnie 1739 — AR.
1092. Niederländisch ostindische Compagnie. kupferbarren zu — AE.
Oberförsterei Mirau. (5,65 mrk.) 910/1905.
1093. Münzfund von 2 dympfen und 89 groschen des Königs Sigismund III v. Polen, von denen 54 Groschen in die Sammlung aufgenommen, die übrigen zu den Doubletten gelegt sind. — 54 AR.
1093a. Morchio u. Mayer in Venedig. Kärnthen. denar d. 12. Jhrdt. — AR.
1094. Eadward. mon. alba } England — AR.
1095. Eadred. deodn. aelm } England — AR.

Geschenk des Herrn Sanitätsrat Dr. A. Bidder. (858/1903.)
1096. Goldene Medaille der Universität Dorpat zu Ehren des G.v. Bradke gestiftet u. 1865 dem Schenker verl. — N.

Geschenk der Corporation der City of London. (892/1905)
1097. Bronze Medaille auf den Besuch König Eduard's VII u. d. Königin Alexandra d. 2/10. 1902. — AE.

Gegengabe des hist. Vereins zu Bielefeld für eine Anzahl von Medaillenabgüssen.
1098. Friedrich Wilhelm d. gr. Kurfürst. Mindener Groschen 1670 — AR.
1099. Herford. Marien groschen 1549 — AR.

N. N.

1100. Joachim II. berliner einseitige pf. (6 st.) — 6 AR.
1101. Kipperpf. 1622. Kuppin — AE.
1102. Friedrich Wilhelm d. gr. Kurf. 6 gröscher (4 st.) — 4 AR.
1103. Friedrich Wilhelm d. gr. Kurf. dreier (2 st.) — 2 AR.
1104. Cleve. deut aus d. Zeit friedr. III. (5 st.) — 5 AE.
1105. Friedrich I. zwölftel taler (7 st.) — 7 AR.
1106. Friedrich I. sechser (9 st.) — 9 AR.
1107. Friedrich I. vierpf. (6 st.) — 6 AR.
1108. Friedrich I. dreier (5 st.) — 5 AR.
1109. Friedrich Wilhelm I. zwölftel taler (3 st.) — 3 AR.
1110. Friedrich d. Gr. drittel taler (4 st.) — 4 AR.
1111. Friedrich d. Gr. viertel taler (2 st.) — 2 AR.
1112. Friedrich d. Gr. sechstel taler (4 st.) — 4 AR.
1113. Friedrich d. Gr. zwölftel taler (2 st.) — 2 AR.
1114. Friedrich d. Gr. 12 mgr. 1758. — AR.
1115. Friedrich d. Gr. 4 mgr. (5 st.) — 5 AR.
1116. Friedrich d. Gr. mgr. (4 st.) — 4 AR.
1117. Friedrich d. Gr. 18 gr. (2 st.) — 2 AR.
1118. Friedrich d. Gr. 6 gr. (7 st.) — 7 AR.
1119. Friedrich d. Gr. 1/48 taler 1746. — AR.
1120. Friedrich d. Gr. 2 gröschel (4 st.) — 4 AR.
1121. Friedrich d. Gr. gröschel (6 st.) — 6 AR.
1122. Friedrich d. Gr. 3 gr. 1754. — AR.
1123. Friedrich d. Gr. 2 gr. 1756. — AR.

1124. friedrich d. Gr. 1/4 stüber (2st.) 2 Æ.
1125. friedrich d. Gr. denar (3st.) 3 Æ.
1126. friedrich d. Gr. dreier 1763. Æ.
1127. friedrich Wilhelm II. 4 gr. (2st.) 2 Ar.
1128. friedrich Wilhelm II. pfennig (8st.) 8 Æ.
1129. friedrich Wilhelm III 1/3 taler (2st.) 2 Ar.
1130. friedrich Wilhelm III 1/6 taler (6st.) 6 Ar.
1131. friedrich Wilhelm III silberpf. 1806. Ar.
1132. friedrich Wilhelm III 9 kreuzer (7st.) 7 Ar.
1133. friedrich Wilhelm III silbergr. (24st.) 24 Ar.
1134. friedrich Wilhelm III halbesilbergr. (13st.) 13 Ar.
1135. friedrich Wilhelm III 4pf. (3st.) 3 Æ.
1136. friedrich Wilhelm III. 3pf. (17st.) 17 Æ.
1137. friedrich Wilhelm III 2pf. (4st.) 4 Æ.
1138. friedrich Wilhelm III. pf. (33st.) 33 Æ.
1139. Neufchatel 4er. 1791; 1791; 1782 3 Ar.
1140. Joachim II. dreier. (5st.) 5 Ar.
1141. Wilhelm I d. Gr. 1878. med. auf das Attentat. Ar.
1142. Kronprinz friedrich Wilhelm u. Victoria. 1883. med. auf die silb. hochzeit. Æ.
1143. Kaiserin friedrich. 1897. Bäckereiausstellungsmed. Æ.
1144. Wilhelm II. Med. auf die flottenparade von Speadheck 1889. Æ.
1145. Wilhelm II. Med. auf den Besuch d. Kaisers v. Oesterreich. 1889. Æ.
1146. Kronprinz Wilhelm. Med. 1882. Æ.
1147. Roubaix. école nationale. 1890. Med. verf. Dutert u. Chaplain. Æ.
1148. preismed. für pferdezucht v. Degeorge. 1887. Æ.
1149. preismed. v. Rivet. Æ.
1150. Werner v. Siemens. 1897. Med. v. Schultz. Æ.
1151. Danzig. 13 juni 1758. bleimed. Pl.
1152. Danzig. Communionszeichen. (5st.) 5 Pl.
1153. Wilhelm I d. Gr. Med. auf das Jubilaeum d. franz. Gemeinde. Æ.
1154. A. Bachofen v. Echt. 2 Med. auf Brieftaubenzucht v. Scharff. 2 Æ.
1155. Bistum Chur. goldg. kaiser Mathias N.
1156. Karl v. Lothringen. ducat v. Nancy. 1566 N.
1157. Augsburg. goldg. 1562 N.
1158. Braunschweig Lüneburg. 12 kr. kipperm. Ar.
1159. Christian v. Minden. Doppelsch. 1622. Ar.
1160. Christian v. Minden halbreichsort (5st.) 5 Ar.
1161. Johann friedrich v. Celle. 1/3 th. 1678 Ar.
1162. Johann friedrich v. Celle. 12 mgr. 1672. Ar.
1163. Hannover. halbreichsort 1624. Ar.
1164. Hameln. mariengr. (4st.) 4 Ar.
1165. Hameln. 1/32 taler. 1669. Ar.
1166. Nordheim. körtling (3st.) 3 Ar.

1167. Nordheim. Mariengr. (2st.) 2 AR.
1168. Nordheim. Groschen (2st.) 2 AR.
1169. Nordheim. 4 pfenn. (2st.) 2 AR.
1170 Nordheim. dreier (8st.) 8 AR.
1171. Nordheim. schüsselpf. (3st.) 3 AR.
1172. Eimbeck. stadtpf. (5st.) 5 AE.
1173. Eimbeck. dreiflitter. AE.
1174. Göttingen 4pf. (2st.) 2 AE.
1175. Göttingen 3pf. (4st.) 4 AE.
1176. Goslar. gr. 1723 AR.
1177. Goslar. sechser 1726. AR.
1178. Goslar. dreier (2st.) 2 AR.
1179. Ernst Bischof v. Hildesheim. doppelt. silbergr. 1611. AR.
1180. Friedrich Wilhelm Bischof v. Hildesheim 1/6 taler (6st.) 6 AR.
1181. Friedrich Wilhelm Bischof v. Hildesheim 1/12 taler (3st.) 3 AR.
1182. Hildesheim. Taler klippe 1626. AR.
1183. Regenstein. mariengr. AR.
1184. Stade. halber taler 1615 AR.
1185. Bremen Verden 1/16 taler. Christine v. Schw. AR.
1186. Bremen Verden 1/16 taler. Carl v. Schw. (3st.) 3 AR.
1187. Bremen Verden. 1/24 taler 1672 AR.
1188. Rudolf August v. Braunschweig. 1/16 taler (3st.) 3 AR.
1189 Soest. 2pf. (3st.) 3 AE.
1190. Soest. dreier (18st.) 18 AE.
1191. Peter Ernst Bruno Gebhard v. Mansfeld. vierbeltaler 1590. AR.
1192. Joh. Christian u. Georg Rudolf v. Liegnitz Brieg. groschen (4st.) 4 AR.
1193 Alexander H. v. Schleswig Holstein. 1/16 taler 1625 AR.
1194. August v. Sachsen Lauenburg. halbreichsort 1622. AR.
1195. Göttingen. Schüsselpf. (3st.) 3 AR.
1196. Stolberg. Schüsselpf. (3st.) 3 AR.
1197. Christian v. Minden Schüsselpf. (3st.) 3 AR.
1198. Hameln. Schüsselpf. 1623. 3 AR.
1199. Christian Wilhelm v. Magdeburg. Schüsselpf. 1623 AR.
1200. Sayn Hachenburg. Schüsselpf. (7st.) Löwenschild 7 AR.
1201. Sayn Hachenburg. Schüsselpf. (6st.) gekr. schild: pfähle, löwe. 6 AR.
1202. Solms. Schüsselpf. (4st.) gekr. schild: rose, löwe. 4 AR.
1203. Solms. Schüsselpf (4st.) gekr. schild: löwe, rose 4 AR.
1204 rheinische schüsselpf. (Sayn ? Solms ?) (13st.) löwe 13 AR.
1205. rheinische schüsselpf. (Sayn ? Solms ?) (9st.) Löwenschild. 9 AR.
1206. Leiningen. schüsselpf. (4st.) quadr. schild. 4 AR.
1207. rheinische schüsselpf. (10st.) adler 10 AR.
1208. rheinischer schüsselpf. gekr. adler AR.
1209. Sayn Hachenburg. schüsselpf löwe AR.

1210. rheinischer schüsselpf: rosette A.
1211. rheinischer schüsselpf: zwillingsfadenkreuz A.
1212. rheinischer schüsselpf: (3 st.) krone 3 A.
1213. Einbeck. schüsselpf. (5 st.) 5 A.
1214. Mansfeld. schüsselpf. (2 st.) 2 A.
1215. Mainz Hessen Nassau Frankfurt. schüsselpf. (2 st.) 2 A.
1216. Frankfurt. schüsselpf. 1621. (2 st.) A.
1217. Andreasberg. schüsselpf. 162- A.
1218. Abtei Kempten. schüsselpf. 3 A.
1219. Anhalt? schüsselpf. (3 st.) A.
1220. Cur. schüsselpf. A.
1221. Johann Friedrich v. Württemberg. schüsselpf. A.
1222. schüsselpf: quadr. schild / 3 sterne u. balken A.
1223. schüsselpf: quadr. schild / pfähle u. löwe A.
1224. schüsselpf: schräggeth. schild / löwe u. pfähle A.
1225. schüsselpf: krone unter H A.
1226. schüsselpf: adlerschild ueben reiterschild (Julius, Heinrich d. J.) A.
1227. kupf. schüsselpf: hochgeth. schild / pfähle u. – E.
1228. Steyermark. glatte pf. (5 st.) 5 A.
1229. Oberösterreich. glatter pf. 1558 A.
1230. Georg Wilhelm v. Brandenburg 1/96 th. 1624 A.
1231. Braunschweig Lüneburg. dreier 1622. 23. (4 st.) 4 A.
1232. Christian Wilhelm Adm. v. Magdeburg. dreier (2 st.) 2 A.
1233. Nürnberg. 1/84 thaler (3 st.) 3 A.
1234. Nürnberg. glatter pf. 1624 A.
1235. Hennenberg. dreier (5 st.) 5 A.
1236. Kursachsen. pfennige 1581. 1613. 23. 24. 40. (6 st.) 6 A.
1237. Kursachsen. schüsselpf. 1621. A.
1238. Kempten. glatter pf. A.
1239. Adolf v. Tecklenburg escalin (2 st.) 2 A.
1240. Christian v. Brdbg. 24 kr. kipp. 1621. A.
1241. Elbing. Carl Gustav v. Schw. 6 gr. 1658 A.
1242. Joh. Christoph Bisth. v. Eichstädt. 3 kr. 1622 A.
1243. Adolf Friedrich v. Mecklenb. doppelsch. 1616. contrem. A.
1244. Hans Albert v. Mecklenb. doppelsch. 1616. contrem. A.
1245. Ernst v. Schaumburg Pinneberg. 12 kr. A.
1246. Halberstadt. Albrecht. halbtaler 1538. A.
1247. Hamburg. Ganzschilling 1575 A.
1248. Johann Adolf v. Holstein. 1/64 th. A.
1249. Bremen Verden. sechsling 1646. A.
1250. Carl X. Schweden. 1/96 th. 1673. 76. 2 A.
1251. Ernst B. v. Hildesh. Erb. a. Köln Mariengr. A.
1252. Gnadem Kennaldi (3) escalin. A.

1253. Ferdinand I. 1 kr.
1254. Chri. Reinr. Volr. v. Molberg. 3 k
1255. Christoph v. Molberg. 3 kr. kipp
1256. Sigismund III. v. Polen. Mariem
1257. Friedrich Wilhelm III. Fürstenrech
1258. Johann Philipp, Feldh., Joh. L
1259. Christian Wilhelm v. Schwarzburg
1260. Holzapfel. schüsselpf.
1261. Maximilian v. Bayern u. Bu
1262. Ulrich v. Pommern Cammin. 162
1263. Anhalt Bernburg 1572 dreier
1264. Kirchheim. Ernst v. Lynden. 4
1265. Schwarzburg. sine. pfenn. 16
1266. Ellrich (?) 1623. dreier.
1267. Hilberg. pfennig 1631.
1268. Georg v. Mecklenburg Strelitz
1269. Friedrich v. d. Pfalz König v.
1270. Maximilian v. Baiern. pfälz
1271. Lübeck. 2 bract. königl. Ahl
1272. Thüringer Reiterbracteat.
1273. geistl. Bract. hessischer fabr
1274. Anhalt. bract. d. 13 jhrdt. Graf
1275. unbest. bract. a. d. ende d. 13
1276. Weissenburg. denar a. 13 jhrd
1277. Ulmen. 2 denare d. 13. jhrdt.
1278. Siegfried Erzb. v. Mainz. seit
1278a. Knut d. Gr. v. England. penn
1279. 2 barbarische Nachahmungen
1280. Boleslaus Chrobry v. Polen.
1281. Berthold Bisth. v. Utrecht.
1282. Schlesien. Grosspfennig mit
1283. Agleier denare. (4 st.)
1284. friesischer denar
1285. Herzöge v. Kärnthen (?) 2 de
1286. St. Veit. denar
1287. St. Andree. 2 denare
1288. Landeisbrot. denare
1289. Bernhard v. Kärnthen. 3 denar
1290. Eberhard v. Salzburg. 12 denar
1291. Tulln. denar
1292. unbest. denar österr. bayr. fabrik (
1293. best. niederländische jettons: o.
1294. Leipzenig der mein u. jan amts. 17

1253. Ferdinand I. 12 kr. — AR.
1254. Chri. Heinr. Volr. v. Stolberg. 3 kr. kipperm. — AR.
1255. Christoph v. Stolberg. 3 kr. kipperm. 1622. — AR.
1256. Sigismund III v. Polen. Marienburger 6 gr. 1601. — AR.
1257. Friedrich Wilhelm III. Fürstenzeche. Ducat. Silberabschlag. 1803. — AR.
1258. Johann Philipp, Fokdr., Joh. Wilh, Friedr. Wilh. v. Altenburg. 24 kr. klippe kipper — AR.
1259. Christian Wilhelm v. Schwarzburg Sondershausen. 1/16 th. 1676. — AR.
1260. Holzapfel. Schüsselpf. — AR.
1261. Maximilian v. Batenburg u. Stein. 1/24 th. kipper. — AR.
1262. Ulrich v. Pommern Cammin. 1621. dreier — AR.
1263. Anhalt Bernburg. 1572 dreier — AR.
1264. Reckheim. Ernst v. Lynden. 4 Stüber. (?) — AR.
1265. Schwarzburg. eins. pfenn. 1605. — AR.
1266. Ellrich (?) 1623. dreier. — Æ.
1267. Ritberg. pfennig 1631. — Æ.
1268. Georg v. Mecklenburg Strelitz. pf. 1838. — Æ.
1269. Friedrich v. d. Pfalz König v. Böhmen. eins. pf. 1620. — AR.
1270. Maximilian v. Baiern. pfälzer Schüsselpf. — AR.
1271. Lübeck. 2 bract. königl. Schlages a. d. Anf. d. 13. Jhrdt. — 2 AR.
1272. Thüringer Reiterbracteat. (Reiter mit gezücktem Schwert) — AR.
1273. geistl. Bract. hessischer Fabrik (Hersfeld-Fulda) 13 Jhrdt. — AR.
1274. Anhalt. bract. d. 13 Jhrdt. Graf mit fahne Schild u. Lilienstab — AR.
1275. unbest. bract. a. d. ende d. 13. Jhrdt. weibl. (?) brustb. zw. 2 Thürmen. — AR.
1276. Weissenburg. denar d. 13 Jhrdt. — AR.
1277. Elsass. 2 denare d. 13. Jhrdt. — 2 AR.
1278. Siegfried Erzb. v. Mainz. Fritzlarer denar. — AR.
1278a. Cnut d. Gr. v. England. Penny v. London — AR.
1279. 2 barbarische Nachahmungen engl. pennies — 2 AR.
1280. Boleslaus Chrobry v. Polen. denar — AR.
1281. Bertold Bisch. v. Utrecht. denar v. Groningen. — AR.
1282. Schlesien. Grosspfennig mit Krone und B — AR.
1283. Agleier denare. (4 st.) — 4 AR.
1284. Friesacker denar — AR.
1285. Herzöge v. Kärnthen (?) 2 denare — 2 AR.
1286. St. Veit. denar — AR.
1287. St. Andree. 2 denare — 2 AR.
1288. Landestrost. denare — AR.
1289. Bernhard v. Kärnthen. 3 denare — 3 AR.
1290. Eberhard v. Salzburg. 12 denare — 12 AR.

(1283–1290: zum Teil zu den doubletten.)

1291. Tuln. denar — AR.
1292. unbest. denar österr. bayr. Fabrik (4 köpfe) — AR.
1293. hist. niederländische Jettons: o. J.; 1597; 1575; 1620 — 4 Æ.
1294. Lospfennig des wein u. fass amts. 1713. — Æ.

1295. Carl Alexander herzog v. Lothringen statth. v. Belgien. 1764. abb. forcel. renov. Æ.
1296. Charlotte v. Preussen, Kaiserin v. Russland. Med. 1856. Æ.
1297. Carl XIII. Ankunft in Stralsund. 22 Nov. silb. med. AR.
1298. unbest. med. silberverg. exped. argon; praemium laborum. AR.
1299. Georg Reichsbrodt f.s. cammermeister. rechenpf. 1627. Æ.
1300. H. Biner Münzm. u. H. Harrer Cammermeister. rechenpf. Æ.
1301. rechenpf. 1507 (ich bin in der arm rot, sanctus dorius ora pro me; B C.) Æ.
1302. rechenpfenning bin ich genat, zaig oft an gros ber. u. schad. Æ.
1303. Bonn. 1699 ratzeichen. AR.
1304. Leipzig. 3pf. sechseckige notmünze Æ.
1305. Stralsund. 1628. sechseckige notmünze. Æ.
1306. Maria v. Sever. 1561. zyfert. AR.
1307. Massa. Alberich. 1664. 8. AR.
1308. Philipp III v. Spanien. 1602. klippe zu 8. Æ.
1309. Argentinien. 2 reale 1860, ½ real 1854. 2 AR.
1310. Bolivia. 2 centavos 1878. Æ.
1311. Portugal. Johann II. Æ.
1312. Mecklenburg. 19½ bracteaten 20 AR.
1313. Stralsund. 2½ bracteaten 3 AR.
1314. Pommern. bracteat AR.
1315. Pommern. 10 turmbracteaten 10 AR.
1316. Lüneburg. löwenbracteat. AR.
1317. Magdeburg. bracteatenhälfte AR.
1318. Lübeck. 3 königskopfbracteaten. 3 AR.
1319. Salzwedel (?) 2 bract: königskopf zw. 2 schlüsseln 2 AR.
1320. Usedom. 2 helmbracteaten. 2 AR.
1321. Goslar. bracteatenhälfte AR.
1322. Oberlausitz. bruchstück eines grossen bract. AR.
1323. Schlesien. gr. hälftenbracteat AR.
1324. Pauwalk. bracteat m. 2 vogelklauen. AR.
1325. niederschlesisch polnischer bracteat. AR.
1326. Pommern. 4 denare 4 AR.
1327. Brandenburg. obol AR.
1328. Rostock. 3 denare 3 AR.
1329. Bamberg. unbest. denar AR.
1330. Stephan I v. Ungarn. denar AR.
1331. Ungarn (?) unbest. denar: wangelistenköpfe doppelgreif AR.
1332. Braunschweig. 1/24 th. kipper. fälschung. Æ.
1333. Leuchtenberg. denar 14 jhrdt. AR.
1334. Friedrich Ulrich v. Braunschweig. doppelsch. Æ.
1335. Carl v. Österreich. Deutschordensm. 24 kr. AR.
1336. Troppau. Gabriel 24 kr. 1622. zit. 2 AR.
1337. Carl v. Lichtenstein Troppau. kr. 1629 (zit.) 2 AR.

fund v. Hirschfelde.
zum teil zu den doubletten.

1338. Mansfeld. dreier. 1623.
1339. Sachsen-Weimar. dreier 1623.
1340. Friedrich, Johann u. Georg
1341. B. Arnold Off. bronzemed.
1342. falscher Holzmodell v. Sli
1343. Johann Friedrich Karl fran
1344. der Lobliken lohgerber innu
1345. perfectur des Elbsparlamen
1346. reballodialgut leuchter
1347. pridisch därnisch gerich
1348. Sigil der Rimer in der Kra
1349. 2 concentus
1350. Boleslaus I v. Böhmen.
1351. Kärnthen: herzog mit schwer
1352. Kärnthen: herzog mit schwe
1353. Aquileia 2 geistl. brustb.
1354. Aquileia. sitz. Geistl. thron
1355. Kärnthen. sitz. herzog, th
1356. Eberhard v. Salzburg. 2 d
1357. Kärnthen. 2 denare
1358. unbest. denare geistl. schlag
1359. Würzburg. bischöfl. denar
1360. Franken. bischöfl. denar
1361. Kuno Rudolf Bisch. v. Lüttich.
1362. Thorn. 18 gr. 1535 (zit) 1562

Mit Genehmigung
Ihrer Rechnung
geschätzten
1363 Alexander der Grosse, Te
1364 Baris, Volusianus R
1365 Tyana, Hadrianus R

1366 Pergamon
1367 Lebeste Sam, Domitianus
1368 Tobius, Tranquillina
1369 Micopolis ad Istr., Severus
1370 Tomis, Maximinus
1371 Antiochia (Alabanda)
1372 Ad Caesarea Cilic.
1373 "
1374 Epiphanes von Commag

Abgestempelt auf dem Wege zum Münz
Münz Cabinet (Dr. Julius Schulman 5 St

1338. Mansfeld. dreier. 1623. AR.
1339. Sachsen Weimar. dreier 1623. AR.
1340. friedrich, Johann u. Georg v. Sachsen AR.
1341. Dr. Arnold Ott. bronzemedaille v. Kauffmann. Æ.
1342. falsches Holzmodell v. Stiermann (b. Dresden) Holz.
1343. Johann friedrich Karl frank not. publ. caes. iur. Æ.
1344. der Lobliethen lohgerber innungs siegel. frank ford an der Oder Æ.
1345. prefectur des Elbdepartements Æ.
1346. erb allodialgut leuchtersdorf gerichtssiegel Æ.
1347. rüdisch därnisch gerichtssiegel Æ.
1348. Sigil der Rimer in der Kras dal zu Satz Æ.
1349. S. conventus Æ.
1350. Boleslaus I v. Böhmen. denar AR.
1351. Kärnthen: herzog mit schwert u. fahne, 2 köpfe zw. 3 säulen. 7 den. 7 AR.
1352. Kärnthen: herzog mit schwert u. fahne, mauerthor. 3 den. 3 AR.
1353. Aquileia 2 geistl. brustb. kreuz. 2 din. 2 AR.
1354. Aquileia. sitz. Geistl. thormauer. denar AR.
1355. Kärnthen. sitz. herzog, thormauer. denar AR.
1356 Eberhard v. Salzburg. 5 denare 3 AR.
1357. Kärnthen 2 denare 2 AR.
1358. Unbest. denare geistl. schlages: sch. bischof m. segn. ausgebr. händen, kreux u. strichen umgeben. 6 st. 6 AR.
1359. Würzburg. bischöfl. denar um 1200. scs PE... AR.
1360. franken. bischöfl. denar um 1200 AR.
1361. Hugo Rudolf Bisch. v. Lüttich. Adlerpf. AR.
1362. Thorn. 18 gr. 1535 (3 st.) 1562 (3 st.) 1563 (2 st.) 1564, 6 gr. 1765. 10 AR.

Siegelstempel.

Mit Genehmigung Sr. Exzellenz des Herrn Ministers eingetauscht von Herrn Rechnungsrat Malchow (Reichsbank) gegen einen auf 35 M geschätzten Goldstater Alexanders des Grossen: (F866/1905)

1363 Alexander der Grosse, Tetradrachmon von Priene ΑΠΟΛ, Dreizack, ΠΡΙ 20 M AR
1364 Baris, Volusianus Rx Men 10 M Æ
1365 Tyana, Hadrianus Rx sitzende Tyche 5 M Æ

N. N.

1366 ~~Pergamum unbest. Stadt der provincia Asia~~, Traianus Rx ΕΠΙ ΑΝΘΥ ΑΥ · ΙΟΥ · ΚΟΥΑΔΡΑΤΟΥ * Asklep. u. Hyg. 8/10 M Æ (Hadrianus)
1367 Sebaste Sam., Domitianus Rx undeutlich, mit Gegenstempeln [L·X·F / Eber] und [ΣΕΒ / Η] L&L·H. 8 M Æ
1368 Istrus, Tranquillina Rx Flussgott Æ
1369 Nicopolis ad Istr., Severus Rx Brb. der Donna Æ (Trianta-fillos 25 M)
1370 Tomis, Maximinus Rx Stierwagen Æ
1371 Antiochia (alabanda) Car. Apollonkopf Rx Pegasus [ΛΕ]ΟΚΡΑΤΗΣ AR (dies und die folgenden sechs zusammen für 20 M von Hamburger)
1372 Diocaesarea Cilic. Elagabalus Rx Athena im Viergespann Æ
1373 " " Otacilia Severa Rx die Dioskuren Æ
1374 Epiphanes von Commagene Rx thronende weibl. Figur ΒΑΣΙΛ[ΙΣΣΑ?] : ΝΕΡΤΟΛ Æ

*) abgebildet von ihm auch im Mus. Hedervarianum mit ΚΑΙΚΟΣ Ist an Pergamon gegeben worden (53 M. Lord Washington) sowie bei Cadalvene (Journal Numm. S. VII 576, 178) eine mit Hadrianus von Attaea, in Mysien.

1375 Antiochus IV Athenakopf Rx Dioskuren mützen und Keule ähnlich Babelon 691 Æ
1376 Antiochus I macedon. Schild Rx Elefant cf. Babelon 167/73, doch viel kleineres Nominal Æ
1377 " " Rx halber Elefant als Halbstück dazugehörig Æ

Geschenk der deutschen Continental Gas Gesellschaft (Dir. v. Oechelhaeuser) Dessau.

1378. Bronzeplakette auf das 50jährige Jubilaeum der Gesellsch. von Peterich in München. Æ.

Geschenk d. Herrn L. Mayer-Doss in Partenkirchen.

1379. Christine Mayer-Doss geb. v. Doss. Silberne Plak. v. C. Beyrer. zur Silberhochzeit 22 febr. 1901. AR.

Geschenk des Herrn Direktor Perrot in Coblenz.

Juli. 1380. Zinnmedaille v. Allen u. Moore auf die englisch französische Allianz im Krimkrieg. 1854 Æ.

Dr. Mann in Leopoldshall/Stassfurt. (als Gegengabe für Abdrücke)

1381. Friedrich August v. Anhalt Zerbst. 8 g. gr. 1758. AR.

Überweisung der asiatischen Abt. d. Mus. f. Völkerk.: Geschenk d. H. W. R. Rickmers in Radolfzell.

1382. 15 Glasstücke, gefunden in den Ruinen bei Buchara. 15 Vitr.

Geschenk der frau Landgerichtsrat Dannenberg

1383. Thietmar (d. Billunger) denar AR.
1384. Bogislaus II u. Kasimir II v. Pommern. 2 denare. 2 AR.

Geschenk des Herrn E. v. Krakau in Hamburg Neuerwall 40 I

1385 Antiochia Pisid., Pius Rx GENIO COLONIE ANTIOCH Æ
1386 Tarsus, Caracalla Rx Elefant l. stehend Æ

Geschenk des Herrn H. Klamroth W Schlüpfstr. 23 II

1387 Alexandria Aeg., Pius Rx Isis Pharia Æ

Geschenk des Herrn Geh. Reg. Rat Friedensburg

1388 Alexandria Aeg., Otacilia Rx L^B wbl. Figur l. steh. mit erhobener R. u. Füllhorn Bill

Geschenk des Herrn Geh. Rat v. Kühlewein 25. IV. 1902

1389 Gallienus, Antoninianus Rx VICTORIA GERM AR
1390 " " Rx VICT GERMANICA AR

Geschenk des Herrn Direktor Wiegand

1391 Nicaea, Severus Rx stehende Concordia Æ
1392 Cyzicus Korekopf Rx KY ΣΙ im Kranz Æ
1393 Atarneus Apollonkopf Rx halber Löwe } aus Cyzicus Æ
1394 Sardes bekränzter Kopf Rx Keule im Kranze Æ
1395 Pergamum Vs. ΘΕΑΝ ΡΑΜΗΝ Rs. ΘΕΟΝ CΥΝ ΚΛΗΤΩΝ gekauft in Magnesia am Sipylus Æ
1396 Miletus, Balbinus Rx Apollon des Kanachos im Tempel Æ
1397 Attambilus von Characene Æ
1398 byzantinische Plombe Vs. Monogr., Rs. Monogr. über Adler, gekauft auf Rhodos Pl.

von demselben, aus der Sammlung des Herrn Dr. Semerau in Konstantinopel

1399 Viminacium, Decius, AN XI Æ
1400 Philippopolis Thr. Elagabalus Rx sitzende Tyche und Flussgott Æ
1401 Botteaten Zeuskopf Rx Blitz oben Ξ Æ
1402 Thessalonice Zeuskopf, unten ⊗ Rx zwei Böcke Æ
1403 " Dionysoskopf Rs. Traube, unten ΑΡΜ ΙΑ Æ
1404 " Tychekopf Rs. ΚΑΒΕΙΡΟC Æ

1405 Thessalonice Augustus und Livia — Æ
1406 Perseus rex Mac. Perseuskopf Adler, zwischen den Beinen Π — Æ

sowie 4 zu den Dubletten gelegte Æ, 1 Pella, 3 Thessalonice.

Von Herrn Dr. Fredrich in Posen, Hahnkestr. 19, geschenkt

1407 Samothrace Didrachmon Athenakopf r. ΜΗΤΡΩΝΑΞ } gefunden auf Samothrace — AR
1408 " " " l. ΜΗΤΡΩΝΑ } — AR — Dubl.? HUS
1409 Athen Rx „Miltiades" mit gefangenem vor Tropaion — gefunden auf Lemnos — Æ
1410 Imbros weibl. Kopf Rx der "pelasgische" Hermes Vs. Gegenstempel — Æ
1411 " " " " überprägt, auf der Vs. Kopf zu erkennen — Æ
1412 " " " " Bz. Halbmond — Æ
1413 " " " " Bz. Schlange — Æ
1414 " " " " Bz. Traube? — Æ
1415 " mit ΑΘΕΝΑΙΩΝ — Æ
1416 Hadrianeia Mys., Hadrianus Rs. Kybele — Æ
1417 Alexandria Troas, Elagabalus Rx Apollon Smintheus — Æ
1418 " Paula Rx " " vor Dreifuss — Æ
1419 " Alexander Rx Pferd r. — Æ
1420 " Volusianus Rx Apollon mit Zweig, auf cippus tretend — Æ
1421 " " Rx der Kaiser vor Apollon Smintheus — Æ
1422 Ptolemaeus Vs. weibl. (?) Kopf Rs. Füllhorn ΒΑ ΠΤ — Æ
1423 } Athenakopf r. Rx Eule im Kranze, Vs. Gegenstempel — Æ
1424 } — Æ
1425 Gattilusi auf Lesbos, mit Gegenstempel ✳ — Æ
1426/9 vier unbestimmte mittelalterliche Münzen — 4 Æ

gefunden auf Imbros

Geschenk des Herrn Dr. M. Sobernheim in Berlin.

1430 Mamelukensultan Barqûq. Dimešq. 797 — Æ
1431 Selğuke von Arzen-u-Rûm Rukn-eddîn — Æ

Geschenk des Herrn Krüger (berl. Medaillenmünze von Ostermann/Loos.)

1432. Kronprinz Wilhelm u. Kronprinzess Cecilie v. Preussen. Bronzemed. auf die Vermählung. — Æ.
1433. " " Silbermed. auf die Vermählung. — AR.
1434. Schiller. Plakette zum hundertjährigen Todestag. — Æ.

Geschenk des Herrn Medailleur Haseroth.

1435. Herzog Ernst v. Sachsen Altenburg. silb. med. 1903. — AR.

Geschenk des Herrn Direktors Prof. Dr. Moritz in Kairo.

1436 Mameluke Muḥammad. Ḥaleb — AR
1436a Persien Kadjare Muḥammad 'Alî — 2 N

Geschenk des Herrn Sergius Tschijoff, secr. d. num. ges. zu Moskau.

1437. Nicolaus II v. Russland. 1905. Rubel, 20, 15, 10, 5 Kopeken. — 5 AR.

Geschenk der Frau Prof. Menadier.

1438. Christian IX v. Dänemark. 25 öre 1904. 1905. — 2 AR.

Geschenk des Herrn Prof. Weinitz.

1439. Transvaal. Krüger. 1896. 2 schill. Æ.
1440. Cypern. Victoria. 1885. ½ piaster. Æ.
1441. Wilhelm I deutscher Kaiser. kl. med. mit dem Vaterunser Æ.
1442. Ungarn. franz Josepb. 1896. krone zur Jahrtausendfeier. Æ.
1443. Haifa in Syrien. 2 consummarken. 2Æ.

Geschenk des Centralausschusses der deutschen Vereine zu Antwerpen.

1444. Huldigung der deutschen Kolonie Antwerpens zur 75 Jahresfeier der Unabhängigkeit Belgiens. 1905. Bronzemedaille von L. Dupuis. Æ.

Geschenk aus Allenburg.

1445. Sachsen. 1865. 5pf. Æ.
1446. Hamburg. 1763. schilling Æ.
1447. Österreich. 1864. 4pf. Æ.
1448. Russland. 1865. 5kop. Æ.

Geschenk des Herrn Dr. Seith zu Charlottenburg

1449 Rudolf August v. Braunschweig. 4 Mariengr. 1688; 1 Mgr. 1678 2 Æ
1450 Georg Wilhelm v. Lüneburg. ¼8 Thl. 1704; Pfennig 1687 2 Æ
1451 August Wilhelm v. Lüneburg. 6 Mgr. 1725. 2 Mgr. 1714 2 Æ
1452 Karl I Herz. v. Braunschweig. ⅓ Thl. 1765; ⅙ Thl. 1767; 2 Mgr. 1741 3 Æ
" " " Okkupationsdreier 1758 Æ
1453 Karl Wilhelm Ferdinand v. Braunschweig. Mgr. 1804. Pfennig 1802 Æ
1454 Friedrich Wilhelm, Herz. v. Braunschweig. 2-Pfennig 1815 Æ
1455 Wilhelm, Herz. v. Braunschweig. ½ gr. 1859 Æ
1456 Joh. Friedrich, Herz. v. Lüneburg. 4 Mgr. 1667 Æ
1457 (Ernst August, Herz. v. Lüneburg.) 4 Pfennig 1683. Unbestimmt. Æ
1458 Georg Ludwig (Georg I) v. Hannover. ⅓ Thl. 1721; ⅙ Thl. 1720; 4 Mgr. 1714; 2 Mgr. 1702 4 Æ
1459 Georg II von Hannover. ⅓ Thl. 1757. Æ
1460 Georg III von Hannover. ⅙ Thl. 1780. 4 Mgr. 1769; 1 Mgr. 1793; 2 Pf. 1800; 1 Pf. 1783 3Æ2Æ
1461 Georg IV von Hannover. 16 Ggr. 1822; 4 Pf. 1826; 2 Pf. 1836 2 Æ
1462 Ernst August, König v. Hannover 2 Pf. 1847, 1851 2 Æ
1463 Georg V König v. Hannover. Groschen 1859, ½ gr. 1861 1864, Pfennig 1859 3Æ
1464 Stadt Cöln. Fettmännchen 1625; 4 Heller 1681 2 Æ
1465 August, Bischof v. Ratzeburg. Groschen 1636 Æ
1466 Stadt ~~Bremen~~ Regensburg. ~~1 Stt~~ Kreuzer 1754 Æ
1467 Hildesheim Kapitel 6 Pf. 1763; Stadt 4 Pf. 1735 Æ
1468 Bistum Lübeck. Christian August. 6 Schilling 1724 Æ
1469 Joh. Wilhelm, Herzog v. Jülich-Cleve. Groschen 1602 Æ
1470 Schwarzenberg. ¼ Kreuzer 1860 Æ
1471 Max Emanuel, Kurf. v. Bayern. 3-Kreuzer 1718 Æ
1472 Karl Herzog v. Württemberg. 15-Kreuzer 1759 Æ
1473 Moritz Herzog v. Sachsen. ¼ Taler 1551 Æ
1474 Kursachsen. Pfennig 1765 Æ

1475 Friedrich Wilhelm I u. Johann v. Sachsen-Weimar ½ Taler 1598 AR
1476 Saalfelder Heller 1685 Æ
1477 Ernst d. Fromme v. Sachsen-Gotha. Sterbegroschen 1675 Dubl. AR
1478 Joh. Georg III Kurf. v. Sachsen. Sterbedoppelgr. 1691 Dubl. AR
1479 Wilhelm Herzog v. Weimar. Denkgroschen auf d. Schlossbau 1658 Dubl. AR
1480 Hohenlohe-Waldenburg. 5-Kr. 1768 Dubl. AR
1481 Karl Aug. Fürst v. Brezenheim. 10-Kr 1790 AR
1482 Jos. Nic. Graf v. Windischgrätz. 20-Kr. 1777 AR
1483 Ludw. Fürst v. Batthyan Strattmann. 20-Kr. 1790 AR
1484 Medaille. Allg. Landwirtschaftl. Ausstell. zu Cöln 1865 AR
1485 Denkmünzen des Cölner Dombauvereins 1842, 1880 2 Æ
1486 Jetton. Ernst Peter Hecht. Communion-Münzmstr. 1729 Æ
1487 Heinrich Bonhorst, Münzmstr. in Clausthal. Jeton Æ
1488 Fürth. Almosenmarke 1770 Æ
1489 Cöln. Männercongregation. Anhänger Æ
1490 Günzburg. Ankunft der Dauphine Marie Antoinette 1770. Jeton AR

Geschenkt von N.N. (erworben durch Dr. Gaebler, 56 Mark).

1491 Macedonia: Diadumenianus Rx Reiter r. Æ
1492 " Severus Alexander Rx Löwe r. Æ
1493 ΚΟΙΝΟΝ ΜΑΚΕΔΟΝΩΝ Alexkopf mit flieg. Haar Rx Reiter r. Adventustypus Æ
1494 " " Rx reitender Alex. mit Speer Æ
1495 " Herakleskopf Rx Tisch mit 2 Preiskronen Æ
1496 " " Rx 2 Tempel Æ
1497 " " Rx Alex. u. d. Buceph. Æ
1498 " " Rx Reiter Adventustypus ΕΟC Æ
1499 " Behelmter Kopf Rx Tisch mit Preiskrone (Halbstück) Æ

Überwiesen von der GeneralVerwaltung d. Kgl. Museen. (1693/1905)

1500 die beiden Messingstempel der goldenen Medaille des Rektors der technischen Hochschule in Danzig hergestellt von der Berliner Medaillenmünze L. Ostermann. dazu gypsabgüsse der Originalmodelle von Prof. Haverkamp. 2 Æ.

Überwiesen von der Abteilung christlicher Sculpturen.

1501. 593 arabische Glasstempel (Münzgewichte, Aichstempel u. drgl.) Geschenk d. H. Prof. Moritz in Kairo. 4 Oct. 1905. 593 Glas.

Mündheim in Hamburg. (N.N. 109, 20 mrk.)

1502. Friedrich Wilhelm d. Gr. Kurf. ducat 1668 N.
1503. Friedrich Wilhelm III v. Pr. einseitige Medaille von Heuberger. Æ.
1504. Franz I v. Österreich, Alexander I v. Russl. u. Fr. W. III v. Pr. einseitige Medaille von Heuberger. Æ.

Walla in Wien. (N.N. 70 kr.)

1505. Georg Wilhelm Kurf. v. Brandenb. ducat 1635. N.
1506/8. Johann II v. Liechtenstein. 10 kr. 5 kr. 1 kr. 1900. N. 2 AR.
1509. 5 herzogl. kärtnische denare 5 AR.

Foerster in Berlin. (N.N. 30 mrk.)

1510. Karl II v. England. silberner Anhänger. AR.

Geschenk des Herrn R. Kube.

1511. Heinsberg. contremarkirter turnosgr. AR.
1512. Fivelgo. tournosgr. zerbrochen AR.
1513. Limburg turnosgroschen. stark ausgebrochen. AR.

Überweisung des Cultusministerium.

1514. Königreich Westfalen. Obligation der Reichsschulden Amortisationskasse:
100 frcs. Lit. A. nr. 4838. (Friedr. Hartung zu Westhausen) 6/12 1808. mit 12.2 Zinscoupons
200 frcs. Lit. A. nr. 13042 (Braums in Hötensleben) 1/12 1808. mit 4.6 Zinscoupons.
100 frcs. Lit. A. nr. 18632 (Halmus zu Wasserleben) 2/12 1809 mit 4.6 Zinscoupons. 2 Pap.
5.3 Zinscoupons zur Obligation über 200 frcs. Lit. A. nr. 40039

Geschenk des kön. Generalconsul Dr. Mordtmann

1515 Dium, Livia PIETAS AVGVSTA Rx LRVSTICELIVS cet. Æ
1516 " Tiberius Rx LRVSTICELIVS cet. Æ
1517 Cnidus. weibl. K. l. Rx prora l. und Keule Æ

Geschenk des Herrn R. Kube

1518. Maria die Katholische v. England. Sovereign. N.

Geschenk des Herrn Bildhauers Kowarzik in Frankfurt a.M.

1519. Carl Weigert. plakette Æ.
1520. Plakette auf das Jubilaeum der Continental gas actien gesellschaft in Dessau. preisgekr. entwurf. Æ.

Geschenk des Herrn Bankdirektor Dr. Bahrfeldt.

1521 Bogislaus XIV v. Pommern. Doppelschill. m. Gegenstempel v. Stralsund 2AR
1522 Schwedisch-Pommern 1/48 Tlr. m. 1672, 1673, 1681, 1690, 1691 (?) mit Gegenstempel „Tenne" } 11AR

Geschenke von N. N. (erworben durch Dr. Gaebler von J. Hirsch) (20 M)

1523 KOINON MAKEDONON Alexander-Brustbild mit flieg. Haar – Zwei Tempelfronten, oben 2 Preiskronen (aus Sammlung Rhousopoulos) Æ
1524 " " Kopf im Löwenfell – Zwei Tempel seitlich gesehen Æ
1525 " " mit flieg. Haar – Reiter r. sprengend OAYM/ΠIA Æ
1526 " " " " " unten Löwe Æ

Geschenk des Herrn Geh. Reg. Rat Bode.

1527 Sigismund I v. Polen. einseitige Bronzemedaille. Æ.

Eingetauscht von Herrn Prof. Thraemer in Strassburg i/E. gegen
4 auf 26 Mk. geschätzte Dubletten *) des Münzcabinets (cf. 1640/1905).

1528 Athen: monogrammtetradrachme AR
1529 Elevsis: Trajan Rx Schwein (vgl. rein) Æ
1530 Druza Arab.: Lucilla Rx Amorth. der Fische Æ

Geschenk des Hgl. belgischen Ministeriums des Innern.

1531. Leopold II. Medaille auf das 75jährige Jubilaeum des belgischen Staates 1905. v. Devreese. 2 exempl. AR. Æ.

*) nämlich:
Corinth Br. ohne P, V vor dem Kopfe, Ganzaug
" Hr Eg d/P + Füllhorn, Ganzaug
Samos Hadrianus & Sarapis-Isis-Kopf
Alexandria VII ♂ mit M. Ganzaug

Geschenk von N.N. (gek. von Mladejovsky für 32 mk).

1532 Pantalia: Caracalla Rx Hercules bibax Æ

1533 Philippopolis: M. Aurelius Rx Fackel Æ

Geschenk von N.N. (gek. von Perkovic in Semlin, 20, 20 M incl. Porto)

1534 Titus imp. IIII Rx SC reitender Kaiser und Feind Æ I

1535 Aurelianus Rx ORIENS AVG, XXI, i. F. r. E steh. Sol u. Gefangener Bill.

Geschenk des Kgl. Münzkabinett in Stuttgart.

1536. Denar vom Wormser Typus (gefunden mit 8 Doubletten bei Hersberg im Oberamt Öhringen. Jagstkreis) AR.

Geschenk des Herrn Amtsgerichtsrat Kirsch in Düsseldorf

1537. Stadt Köln. VIII heller. 17 jhrdt. 56 exempl. 56 AR.

1538. Erzbischof Ernst v. Köln. VIII heller. 18 exempl. 18 AR.

Geschenk des Herrn Direktor B. Perrot in Tanga.

1539. Deutsch Ostafrika 1/2 heller 1905 (aus der Hamburger Münze) (5 andere Stücke zu d. Doubletten) 2 Æ.

Herr Nichterlein in Memel. N.N. (20 mrk)

1540. Preussen. friedrich Wilhelm d. Gr. Kurf. 18 gröscher 2 exempl. 2 AR.

1541. " " 6 gröscher 3 exempl. 3 AR.

1542. " friedrich III. 18 gröscher. 10 exempl. 10 AR.

1543. " " 6 gröscher. 9 exempl. 9 AR.

Geschenk Sr. Ex. d. Herrn Wirkl. Geh. Rat Dr. Schöne.

1544. Bronzeplaquette v. H. Weddig zur Eröffnung des Kaiserfriedrich Museums zu Posen (gestiftet von A. Kronthal) 1904. Æ.

1. Jan. 1906

N.N. (von Dr. Noebe gekauft, der Kaufpreis durch ein mitgekauftes Damastium-Tetr. gedeckt und für ein ferner mitgek. Alexandertetr. Nr. 1545 von Kube eingetauscht)

1545 barbarische (germanische?) Nachprägung einer röm.-camp. Münze mit Rs. Pferdekopf, davor Stern AR

1546 Pius tr. p. XII Rs. CO/S/IIII steh. Felicitas mit Caduceus u. Füllhorn AR

1547 Domna IVLIA AVGVSTA Rs. VENVS/FELIX steh. Venus mit Apfel u. Scepter AR

1548 Diadumenianus Rs. PRINC IVVENTVTIS Prinz zwischen 3 Feldzeichen AR

Geschenk des Herrn Direktor Dr. v. Luschan

1549 Deultum Traianus Rx Stierkopf r. gef. in Termessus Æ

1550 Clazomenae Commodus Rx CΤΡΓΑΤΙΔΟΜΕC Eber r. Æ

1551 Chios Sphinx r. Rx Amphoria ΠΟΛΙΑΝΘ gef. in Termessus Æ

1552 Cos verschl. Kopf Rx Krabbe ΟΡΟΑΤΟ gef. in Aspendus Æ

1553 Rhodus Solkopf v. v. Rx Rose seitlich oben ΑΙΝΗΤΩΡ Ds. Gegenstempel Schlange, Cos gef. in Termessus AR

1554 Myrina Artemiskopf Rx Hirsch oben ΜΥ gef. in Termessus Æ

1555 Phaselis puppis Rx prora Rs. Gegenstempel [monogram], Pispendus? gef. in Selge Æ

1556 Attalia Pamph. Commodus Rx Sarapiskopf l. gef. in Beirchehr Æ

1557 Perga? Marcus Caesar Rx Idol im Tempel gef. in Side Æ

1558 Perga Carac. oder Elag. Rx steh. Artemis gef. in Termessus Æ

1559 Side Salonina Rx Apollon Kitharoidos gef. in Selge Æ

1560 Adada unbest. Kaiser des 3. Jahrh. Rs. Figur auf dem Boden sitzend mit Ähren u. Fackel gef. in Termessus Æ

1561 Comana col. Severus Rx drei Feldzeichen gef. in Beirchehr Æ

1562 Isinda bärtiger Kopf Rs. Reiter r., unten ∽, Gegenstempel ⊙ oder dgl. gef. in Termessus Æ

1563	Isenda bärt. Kopf ℞ Reiter r. L.F. Palmzweig, l. u. unten Monogr. gef. in Aspendus	Æ
1564	Selge Herakleskopf r. ℞ Blitz	Æ
1565	" " " ℞ "	Æ
1566	" Pius ℞ Keule	Æ
1567	" undeutl. Kaiser ℞ Hygieia	Æ
1568	Termessus bärt. Kopf r. ℞ stossender Stier l. gef. in Selge	Æ
1569	" minor Hermeskopf, dahinter Biene ℞ Adler r. gef. in Termessus	Æ
1570	" " Apollonkopf r. ℞ Leier " " "	Æ
1571	" " " " " " Gegenstempel Biene	Æ
1572	Tityassus Pius ℞ Tempel gef. in Selge	Æ
1573/4	" Faustilla ℞ " " " "	2Æ
1575	Aegeae Cilic. undeutl. Kaiserin des 3. Jahrh. ℞ Reiter r. sprang.	Æ
1576	Antiochus IV Syr. Zeuskopf ℞ Adler gef. in Selge	dickes Æ 36 mm
1577	Tigranes Kopf in armen. Tiara ℞ sitz. Tyche u. Flussgott	Æ
1578	Syria Romana Nerva ℞ SC Vs. Gegenstempel	Æ
1579	Antiochia Tychekopf ℞ Altar ЄΤϚΚΡ	Æ
1580	Laodicea Pius ℞ Tychekopf ΔΗΜΡ ΘЄ drei Gegenstempel a.d. Vs.	Æ
1581	" " ℞ " r. " Buchst. unsichtbar Vs. Gegenstempel	Æ
1582	unbestimmt bärtiger Kopf r. ℞ halber Löwe (?) l. springend gef. in Talowadich	Æ
1583	" Pegasus r. ℞ Adler r. mit ausgebreit. Flügeln gef. in Termessus	Æ
1584	" Pius ℞ männl. Gestalt l. steh. mit Zweig in der gesenkten R. gef. in Termessus	Æ
1585	" unbest. Kaiser des 3. Jahrh. (Caracal.? Sev. Alex.?) ℞ Tychekopf ΘΑΛΑϹϹ.. gef. in Termessus	Æ
1586	Stratonicea Severus ℞ Reiter Vs. Gegenstempel: Kaiserbrustbild r. im Kreise	Æ 37 mm
1587	Vespasianus ℞ ΠONMAXTRPOTPP.... CENS Caduceus zwischen Füllhörnern Guss zu falsa gelegt	Æ II
1588	Justinus I ℞ Ti KB	Æ
1589/90	" ℞ Ɔ Tyche in Torbogen	2Æ
1591	Justinianus I M, CON, anno XLI	Æ
1592	" M, KYZ, anno XLII	Æ
1593	" M, NIKO, anno XLII	Æ
1594	" K anno XXLI	Æ
1595	" I, THEUP anno XI	Æ
1596	" Є	Æ
1597	" Є	Æ
1598	Justinus und Sophia M, CON, anno II	Æ
1599	" M, NIKO, anno LI	Æ
1600	" M, NIKO, anno LII	Æ
1601	" M, NIKO, anno L II	Æ
1602	" K, TES, anno XI	Æ
1603	Tiberius Constantinus, XXX, CONЄ	Æ
1604	" IB, AΛЄΞ	Æ
1605	Mauricius Tiberius M, CON, anno X II	Æ
1606	" M, THEUP anno X X	Æ
1607	" M, THEUP anno XI	Æ

1605 Mauricius Tiberius K anno
1606 Focas
1609 Heraclius M, CON,
" M, CON,
1611 " M, CON,
1612 " M, unten
1613 Constans II m, unten
1614 " m, unten
1615 Constantinus X und Roma
1616 Balduin v. Jerusa
1617 Antiochien, Tankred
1618 Antiochien, Roger
1619 Antiochien, Boem
1620 Rhodus, Unbekan
1621 ~~Rhodus~~, Matth
1622 Rhodus, Heinrich
1623 Cypern, Hugo IV.
1624 Silberpfennige und
1625 Byzantinische
1626 Ragusa. Talloch
1627 Ungarn. Leopold
1628 Abbasidischer Fels aus Ani
1629 Türkischer Kupfermünze
1630 Samarc. Abd. el-Mejid
Geschenk der Ital
1631 Neujahrsplakette der Fi
Geschenk des
1632 Shita u. Elisa Canlacu
Geschenk der
1633 Friedrich I u. Wilhelm II
1634 Schiller. 1905: Streike
1635 "
1636 "
Geschenk des H. Fr. P
1637 Venedig. Peter Lorea
1638 Stadt Hannover.
1639 Deutsches Reich.
1640 Isaac, ansch. Johannes Lycaonus
1641 Pius ℞ GENIO SENATVS
1642 Constantinus I ℞ SOLI INVICT
1643 "
1644 Caracalla INDVLGENTIA
sowie eine Anz

1608 Mauricius Tiberius $\frac{\text{K}}{\text{B}}$ anno XX Æ
1609 Focas $\frac{\text{X}}{\text{I}}$ Æ
1610 Heraclius M, CON, anno II Æ
1611 " M, CON, anno II Æ
1612 " M, CON, anno II Æ
1613 Constans II M, unten Γ II Der Kaiser auf der Vs. hält ☧ u. Globus, Æ
1614 " M, unten IB " " " " † " , Vs. doppelt geprägt Æ
1615 Constantinus X und Romanus II, Sabatier Taf. XLVI, 4 Æ
1616 Balduin v. Jerusalem, Siegel PL
1617 Antiochien, Tankred Æ
1618 Antiochien, Roger ÆE
1619 Antiochien, Boemund III AR
1620 Rhodus, Unbestimmte Johanniter ÆR
1621 ~~Rhodus, Nachfolger des Fabre v. Villaret~~ Cuzco, Kais. Heinrich II AR
1622 Rhodus, Gleichzeit. Fälschung v. Johannitermünzen ÆR
1623 Cypern, Gleichz. Fälsch. (Hugo IV) Æ
1624 Tuengsaksen unbestimmt. H_ Dreyspitzen mit Viereck AR
1625 Byzantinische Marke Æ
1626 Ragusa. Tallaro (2). Soldo (3) ÆE
1627 Ungarn. Leopold I Denar 1697 AR
1628 Abbasidischer Fels aus Andalusija Æ
1629 Türkischer Kupfermünze des Sultans Selim III. Æ
1630 Osmane Abd-el-Medjid AR

Geschenk der Stuttgarter Metallwarenfabrik W. Mayer u. Fr. Wilhelm.

1631 Neujahrsplakette der Firma mit den Porträts der beiden Chefs. 1906 Æ

Geschenk des Herrn A. Cantacuzeno in Bukarest.

1632 Shita u. Elisa Cantacuzeno. Asyl in Bukarest gegr. 1901. Medaille. Æ

Geschenk der Stuttgarter Metallwarenfabrik Mayer u. Wilhelm.

1633 Friedrich I u. Wilhelm II v. Würtemberg. Jubilacumsmedaille 1906 Æ
1634 Schiller. 1905: Sticke im Klockenstuhl Æ
1635 " Schillerstatue bekränzt – Knillichcour. Æ
1636 " Fell. Æ

Geschenk des H. Dr. Weil aus d. Nachlass d. Herrn Prof. Belger.

1637 Venedig. Peter Loredan, quattrino AR
1638 Stadt Hannover. ¼ Mgr. 1669 AR
1639 Deutsches Reich. Pfennig 1886 Æ
1640 Judaea, ansch. Johannes Hyrcanus, zwei Füllhörner - Schrift Æ
1641 Pius IX GENIO SENATVS M. Kopf m. Lr., PP TR P COS III ÆII
1642 Constantinus I R/ SOLI INVICTO COMITI Sol steh. l. RP ohne Buchst. links Æ
1643 " " Sol steh. v. v. Kopf l. RT Rom. Ziffern Æ
1644 Caracalla INDVLGENTIA AVG[G] IN CARTH weissmetall statt AR

sowie eine Anzahl werthloser, zu Dubletten gelegter Münzen

Geschenk des Herrn Geh. Regierungsrath Prof. Dr. Conze

1645 Parium. Kaiserkopf augüstische Zeit v. – capricornus Æ

1646 Ephesus ~~Kopf mit strahlender Krone~~, Biene (in Kranze) a. d. Rs., weidender Hirsch a. d. Rs. darüber (½ Münze, 1919 ff. Stil.) Æ

Vom Oberbibliothek Dr. Flemming in Lemo gelegentlich seiner Anwesenheit an der Bibliothek persönlich mit Abessinien gekommen, mit Genehmigung d. M. des Kaiserl. Königl. des Münzkabinett einverleibt (94/1906):

1647 Dreiundsiebzig abessinische Kupfermünzen, vorläufig sämtlich ringelegt. 33 Æ

111/1906.

Geschenk der Marquise d'Hersthel verw. Marquise Tolozan geb. Gräfin v. Sabran-Pontèves.

1648. Heinrich II v. Navarra 1 AR.

1649. Heinrich III v. frankreich 3 } guard d'ecu aus dem funde von 3 AR.

1650. Karl X v. frankreich 3 } lepont pielin bei Blain 3 AR.

1651. Heinrich IV v. frankreich 2 } (Loire inf.) 2 AR.

Geschenk des Gen. Direkt. der Kön. Staatsarchive, Herrn Geh. R. Dr. Hasse

1652 Istrus, ~~Severus~~ Zosimus und ~~Domna~~ Fanmilina Rx offende Concordia Kopf gepanzert und drapiert stehend, „pedfort" Æ

1653 Antoninus Denar AR

1654 Donauwörth ½= Taler 1546 AR

Geschenk des Herrn Direktors B. Perrot in Wiesbaden.

1655 Medaille für die landwirtschaftl. Ausstellung in Dar-es-Salâm 1904 2 Expl. 1 AR 1 Æ

1656 Medaille auf eine Ausstellung in Sansibar 1905 Æ

1657 Siam. Kaiser Chulalungkorn AR

1658 Ver. Staaten v. Amerika für die Philippinen, 20 Cent. AR

1659 Baroda AR

1660 9 islamische moderne Silbermünzen 9 AR

Kgl. Eisenbahn Betriebs Inspection zu Trier.

1661. Ludwig IX v. frankreich. denar. AR.

Überweisung d. Kgl. Cultusministerium. (190/1906)

1662. 4 Patrizen des Avers der Taufmedaille von Bosselt, hergestellt von Ödel in Berlin, v. Langa in Hamburg, Mayer in Pforzheim u. J. Christlbauer in Wien. 4 Ferr.

Überwiesen von der ägyptischen Abteilung.

1663 Pius Æ TR POT XV COS IIII der Kaiser mit Globus l. steh. Æ

1664 Faustina sen. Rx AVGVSTA die Kaiserin als Ceres mit zwei kurzen Fackeln l. steh. Æ

Geschenk des Kais. Gouverneurs a. D. von Bennigsen, Charlott. Bleibtreustr. 8/9

1665/6 Soli Licin., zwei Obolen, v. Kopf des Bogenschützen l. Rs. Traube 2 AR

Geschenk des Herrn Orgelbaumeister Hans Dierschlag in Rybnik (Oberschlesien)

1667. 2 unbestimmte einseitige glatte Pfennige, süddeutsch 1694. 1722. 2 AR.

Geschenkt von NN. (aus der Sammlung Rhusopulos) 10. M. Hirsch

1668 Athen. Amuth. d. Athena r. Rx Athena r. steh. mit Helm auf der R. Æ

Geschenk des Direk... in Philadelphia

1669 Vereinigte Staaten 1905: ½ ... 1905: 5 ce...

1670 " Geschenk des ...

1671 Albert v. Coburg, Prinz gema... Geschenk des ...

1672 Sedlitz-Berg. 3 ... Fehn...

1673 Orange Chatelain Renaud. ...

1674 Deut. Holland o. J. ...

1675 Deut. Overyssel 17...

1676 Deut. Geldern. 1756...

1677 Deut. Friesland, 16...

1678 Deut. Westfriesland...

1679 Deut. Seeland o. J. ...

1680 Deut. Utrecht 178...

1681 Deut. Kampen ...

1682 Holländisch-Ostin... Utrecht 1790(?) ...

1683 Rhodus Didr. Kopf v. v...

Geschen...

1684. Medaille auf die Rückf... Herr Hoff...

1685. Solar: 5 brakteaten d...

1686. Meissen. friedrich...

1687. Hatton. chakk. denar

1688. Georg Ludwig v. Brau...

1689. Johann Ernst v. Sachs...

Gesch...

1690. friesische schuppen. ha...

1691. friesische schuppen: krau...

Geschenk des H...

1692. franz u. Anna Meier. M...

Geschenk des Her...

1693 48 orientalische Silber-...

Geschenk ...

1694. Wilhelm Steinhausen. bron...

1695. J. Kwarzik. bronzemed...

Geschenk des Direktors der Münze der Vereinigten Staaten v. Nordamerika in Philadelphia überwiesen von der Kolonialabteilung d. auswärtigen Amtes.

1669. Vereinigte Staaten 1905: 1/2, 1/4 dollar 1 dime — 3 AR.
1670. " 1905: 5 cents, 1 cent. — 2 Æ.

Geschenk des Herrn Schuhmachermeister G. Andresen.

1671. Albert v. Coburg, Prinzgemahl v. England. Bronzemed. auf die Ausstellung 1851 — Æ.

Geschenk des Herrn Grafen Karl v. Lehndorff-Steinort

1672 Jülich-Berg. 3-Stüber 1804, 1806(4); 2-Stüber 1792; Stüber 1736(2) 1738; Fettmännchen 1607 — 10 AR
1673 ~~Chateau Renaud~~ Orange. Friedr. Heinr. Double ~~o. J.~~ 1640 — Æ
1674 Deut. Holland o. J. — Æ
1675 Deut. Overyssel 1766, 1769 — 2 Æ
1676 Deut. Geldern. 1756, 1762, 1784, 1766, 1793 — 5 Æ
1677 Deut. Friesland, 168- (2) — 2 Æ
1678 Deut. Westfriesland 1627, 1713, 1754, 1739, 1769 — 5 Æ
1679 Deut. Seeland o. J., 1754, 1769, 1777, 1789, 1793, 1794 — 6 Æ
1680 Deut. Utrecht 1788, 1790 — 2 Æ
1681 Deut. Kampen 1659 — Æ
1682 Holländisch-Ostindien. Holland 1732, 1746; Westfriesland 1790; Utrecht 1790(2) Deute; — Utrecht 1790 Oortje — 6 Æ

Geschenk des Herrn Direktor Wiegand 10. II. 06

1683 Rhodus Didr. Kopf v. v. ℞ Rose, Knospe rechts; links Beizeichen Biene und NI — AR

Geschenk des Herrn Stadtrat Lehmgrübner in Potsdam.

1684. Medaille auf die Rückführung der Quadriga des brandenburger Tores aus Paris. Juli 1814 — AR

Herr Hofbildhauer Kuntzsch in Hasserode.

1685. Goslar: 5 bracteaten des 13. Jhdt. (2 denare u. 3 obole) — 5 AR.
1686. Meissen. friedrich, 2 bract. — 2 AR.
1687. Hatton-chatel. denar — AR.
1688. Georg Ludwig v. Braunschweig Lüneburg. schüsselpf. 1698. 1712. — 2 AR.
1689. Johann Ernst v. Sachsen Saalfeld. schüsselpf. 1691. — AR.

Geschenk des Herrn R. Kube.

1690. friesische schuppen: hand-kreuz mit einer kugel in iedem Winkel. (2 st.) — 2 AR.
1691. friesische schuppen: kreuz mit einem ringel in iedem Winkel (3 st.) — 3 AR.

Geschenk des Herrn Prof. Dr. P. J. Meier Direktor d. Herzogl. Museums zu Braunschweig.

1692. franz u. Anna Meier. Med. auf die goldene Hochzeit am 25/3. 1906 in Magdeburg v. Wachtenhagen. — Æ.

Geschenk des Herrn Prof. Dr. Moritz in Kairo.

1693 48 orientalische Silber- u. Kupfermünzen (45 davon zu den Dubletten) — 3 AR

Geschenk des Herrn Bildhauers Kowarzik in Frankfurt a/Main.

1694. Wilhelm Steinhausen. bronzeplaquette zum 60. geburtstag am 2. febr. 1906. — Æ.
1695. J. Kowarzik. bronzemedaille mit dem Selbstporträt des Künstlers. 1906. — Æ.

Anstelle — unter Lübb — in diesem Jahre fast garnicht, da die Zeit für die Arbeit damit verwendet wurde.

1906.

Sammlung griechischer Münzen des Herrn Bankier Arthur Löbbecke in Braunschweig.

1.

Erster Theil der Münzen und Medaillen, welche im Jahre 1905 (496/1905)
mit Hülfe eines Darlehns des Herrn Th. Ritter erworben worden sind.

2. 38 Münzen 14 Medaillen und 1 Siegelstempel, die einzeln bereits unter nr. 54-104/1905 eingetragen und unter diesen Nummern in die Sammlung eingelegt sind. (7500 mrk.)

Erster Theil der Münzen und Medaillen, welche im Jahre 1905 (496/1906)
mit Hülfe eines Darlehns des Herrn v. Kühlewein erworben worden sind.

3. 55 Münzen 3 Medaillen, die einzeln bereits unter nr. 723–760/1905 eingetragen und unter diesen Nummern in die Sammlung eingelegt sind. (5000 mrk.)

Geschenk des Stadtrates der Hauptstadt Freiburg im Breisgau.

4. Sill. Med. zur Feier der Immatrikulation des 2000. Studenten an der Univ. fr. am 9 Juli 1904. AR.

Geschenk des Herrn C. fr. Gebert in Nürnberg.

5. Denar eines bairischen Bistums aus dem Anfang des 12. Jhrdt. AR.

Geschenk des Herrn Bildhauer Kraumann in Berlin

6. Hochzeitsplakette (Schroeder häuser verlag) (als Entgelt für Gypsabdrücke) Æ.

Herr Obersportassistent A. Finkam in Hannover (249/1906) 25 mrk.

7. Karl I v. Braunschweig. Bronzemedaille für Civilverdienste. 1815. Æ.

Geschenk des Herrn Dir. B. Berol aus dem Nachlasse eines Arbeiters.

8. 4 Bronzemed. auf den Tod Kaiser Wilhelms I; Kaiser Friedrich III u. W. II; Bismarcks 80. geburtst; fall des socialistengesetzes 1890. 4Æ.

Geschenk des Herrn Sch. Reg. Kat Dr. W. Bode.

9. Hieronymus Sanctucius Epr. forosemproniensis. Bleimedaille. Pl.

10. SIGILLVM. BATISTE. DE. MARSALIE. COMITIS. PALTINI + Bronze-Siegelstempel. Æ.

Geschenk des Herrn Joseph Tauschnayn-jun. in Wien.

11. Dr. Anton Buchholz in Riga. Bronzemed. auf den Tod. 1901 (1903) Æ.
12. Dr. Anton Kerschbaumer in Krems. Bronzemed. zum 80 geburtstag. 1903. Æ.
13. Alfred Grünfeld. einseitige Bronzeplakette. 1902. Æ.
14. Bronzeplakette auf den Durchschlag des Wocheiner Tunnels. Mai 1904. Æ.
15. Hans Gottfried v. Horlitz u. Doris Helene Jordan. bronzene hochzeitsplakette 7 Aug. 1901. Æ.
16. Hans u. Grethl. einseitige Kinnplakette. 1900. Æ.
17. Gesangverein österreichischer Eisenbahnbeamten für treue Mitgliedschaft. 1899. Æ.
18. Kaiser Franz Joseph v. Österreich. silb. achteckige Jubiläumsausstellungsplakette 1898. AR.
19. Durchschlag des Wocheiner Tunnels. silb. ovale Med. 1904 s. Barbara. AR.
20. Kopf einer behelmten Pallas Athena. einseitige silb. Med. AR.

N. N. (von Rigling in Dresden gekauft). 40 M.

21. Constantinus XII Monomachus Sab. II p. 159, 8 pl. XLIX 11. 100 fr. AR

Geschenk des Dr. Rigling

22. Nicopolis ad Istrum Severus Rs. Aequitas mit Wage und Stab l. gek. Lützow 1 fr. Æ
23. Serdica Donna Rs. CEP ΔΔN im Kranze gek. Lützow 1 fr. Æ
24. Mesocus büst. Kopf r. Rs. doppelbeilt gek. Pfeiffer 2½ fr. AR
25. Alexander d. Gr. übl. Typus, Beizeichen KO und Lorbeerkranz, Colophon! gek. Pfeiffer 5 fr. AR
26. Amisus Kopf mit Wolfsfell Rs. Nike gek. Bürkner 2 fr. Æ
27. Prusa Philippus Rs. Stehender Gott mit Scepter gek. Lützow 1 fr. Æ
28. Vespasianus Rs. LIBERTI IMP. / AVGVESPAS EPE Ephesus! gek. Pfeiffer 3 fr. AR
29. Georg Friedrich von Brandenburg Ansbach Ducat 1587 gek. Constantza 20 fr. AV

Geschenk des Herrn Pierre Maurogordato, Odessa, 6 rue Marasly

30. 147 Bronzemünzen fast sämtlich von Olbia, grossenteils zu den Bleiblattern gelegt, dazu 38 Æ
seine Fälschungen der grossen, gegossenen Münzen dieser Werkst. fingelegt wurden 33 autonome und
2 Kaiserl. Æ von Olbia und je 1 Æ von Apollonia Thrac. u. Rhescuporis VII sowie eine ~~nachgemachte byzantinische~~ Chersonesus, Æ v. Basileus?
~~Æ Münze~~.

Geschenk des Herrn Prof. Dr. Kirmis in Münster.

31. Fürst Bismarck. Lederpressung von Hulbe in Hamburg.
32. 2 Kundschein aus dem Burenkriege 1902 auf rotem Fliesspapier. (Sammlerheim 1905/6. nr. 1)

Geschenk des Kgl. Sächs. Ministeriums des Innern.

33. Med. für Verdienste um die Landwirthschaft } geschnitten von Hörnlein Æ.
34. Med. für Verdienste um die Industrie } Æ.

Von dem Generaldirector Dr. Bode überwiesen (aus d. Kaml. Kainauer)

35 Bronzemedaille auf LOYSE und MARGVERITE D'ANGOLESME, schöner Original. Æ

Von dem Prof. Dörpfeld im Tausch gegen einen Goldstater Alexander d. Grossen (Kr. Prägerk mit Ⓐ und Ⓐ)

36 Pergamum (¼ Stater): K. Der jugendl. Herakles mit der Löwenkappe r. Rx Bogen im Gorgyt, Keule (in Pergamum gekauft). AV

Von Herrn Direktor Wiegand aus dem Milesfund überwiesen

37 Miletus Apollonkopf l. Löwe nach Stern rückbl. ΔΙΟΣ ΤΡΑΤΙΔΗΣ 15 mm R
38 " " r. " " " r. ΗΓΗΤΩΡ 13 mm R

Geschenk des Vereins für die Herstellung der Marienburg.

39. Sth. Sanitätsrat Dr. Jaquet Silberne Med. zum 70. Geburtstag am 7. Mai 1906 2 exempl. 1R.

Geschenk der Teltowkanal-Bauverwaltung.

40. Wilhelm II. Mitarbeiter plakette zur Einweihung des Teltowkanals 2 exempl 2Æ.

Geschenk des Reichskommissars für die Weltausstellung in St. Louis 1904

41. Bronzeabschlag der goldenen Medaille v. Adolf A. Weinman Æ.

Geschenk des Herrn Carl Ehn in Wilmersdorf.

unter Genehmigung Sr. Maj. des Kaisers v. 20 Aug. 1906. (1173/1906)

42. Davidsens, Bischof v. Irrgeland. zweiseitiges Holzmodell v. Johannes Secundus (?) Holz

Herr Willing in Wien. (N.N.)

43. Ferdinand Erzh. Tiroler 6 kr. o.j. R.
44. " Tiroler doppeltaler o.j. 2St. 2R.
45. Ferdinand II u. Eleonore. St. Veiter doppeltaler. R.
46. Ferdinand III tiroler taler o.j. 1657 R.
47. Matthias Erzherzog. talerförmige medaille 1595. M.S. R.
48. Leopold I taler 1705. R.
49. Leopold Erzherzog. tiroler halbtaler 1632 R.
50. Ferdinand Karl Erzherzog. tiroler halbtaler 1654 R.
51. Joseph I. tiroler doppeltaler o.j; taler 1705; halbtaler o.j 3R.
52. " krönungsmedaille. 1690. R.
53. Karl VI steirischer taler 1738 R.
54. " tiroler viertteltaler 1740. R.
55. Maria Thereresia ½taler 1767 R.
56. Joseph II u. Elisabeth. hochzeitsmedaille. 1760 R.
57. Franz II u. Elisabeth. hochzeitsmedaille 1788 R.
58. Franz Sterbemed. 1835 R.
59. Franz I. Med. März 1826. R.
60. Marie Luise. Sterbemed. 1816 R.
61. Ferdinand I. Med. auf d. Stephanskirche 1843. R.
62. Ferdinand I u. Anna. prager krönungsmed. 1836. R. Æ.
63. Ferdinand I Med. 1835 Æ.
64. Ferdinand I. huldigungsmed. 14 Juni 1835 R.
65. Johann Erzherzog. Med. auf die Naturforscherversamml. in Graz. 1843. Æ.
66. " Reichsverweser. med. v. Radnitzky, Drentwett 2 Zinn.
67. Franz II. 24 kreuzer erbländisch 1800. R.
68. Franz Joseph I. doppeltaler 1866; doppelgulden 1859. 1888; taler 1854; gulden 1854; 10 kr. 1853. 6R.
69. " 3 kr. 1851; 2 kr. 1848. 1851., ½ kr. 1851. 4Æ.
70. " med. auf d. 40 jähr. regierungsjubilaeum 2/12. 1888. R.
71. " med. auf d. 25 jähr. regierungsjubilaeum. 2/12 1873. R.

72. Franz Joseph I u. Elisabeth. hochzeitstaler. halber hochzeitstaler 1854. 2 AR.
73. Franz Joseph. pester krönungsmed. 1867 AR.
74. Elisabeth. " 1867. AR.
75. Wien. drittes deutsches bundesschiessen. taler 1868 AR.
76. " erstes österreichisches bundesschiessen. taler 1880. AR.
77. Brünn. viertes österreichisches bundesschiessen. taler. 1892. AR.
78. Albrecht v. Brdbg. deutscher orden 1516. AR.
79. Maximilian Erzh. hochm. d. deutschen ordens. doppeltaler 1614. taler 1614 2 AR.
80. Anton Victor Erzh. hochm. d. deutschen ordens. med. 1833. AR.
81. Johann v. Küstrin. 1544 AR.
82. Friedrich Wilhelm d. gr. kurf. taler 1641; 2 gr. 1651. 2 AR.
83. Friedrich III. 2/3 taler 1689. AR.
84. Friedrich Wilhelm I. taler 1794; schwabacher halbtaler 1794. 2 AR.
85. Friedrich Wilhelm III. taler 1836 AR.
86. Friedrich Wilhelm IV. doppeltaler 1854. AR.
87. Karl Wilhelm Friedrich v. Brdbg. Ansbach. 1/4 huldigungstaler 1729. AR.
88. Friedrich II d. Gr. 1 kr. 1772; 2 gr. 1748. 1753. 1751; 3 kr. 1781. 5 AR.
89. Friedrich Wilhelm II kr. 1797 (2 ex.) 2 AR.
90. Karl VI schles. taler 1714; 6 kr. 1715 Ols. 2 AR.
91. Leopold I. schles. 3 kr. 1667; 2 kr. 1672. 1699. 1700; dreier 1671. 5 AR.
92. ~~Joseph~~ Leopold I. dreier 1703. AR.
93. Ols. dreier 1701. 1704. 1698 1/2 kr. 1683. 4 AR.
94. Georg v. Liegnitz Brieg. 3 kr. 1660. AR.
95. Georg Wilhelm v. Liegnitz Brieg. 6 kr. 1674. AR.
96. " Sterbemedaille. 1675. AR.
97. Johann Georg v. Jägerndorf. 3 gr. 1612. 1619. 1620. 3 AR.
98. Adolf Friedrich v. Schweden. pomm. 2/3 taler. 1763. AR.
99. Heinrich v. Mecklenb. grevismühler sch. 1525 AR.
100. Friedrich v. Mecklenburg. taler 1764 AR.
101. Christian Ludwig v. Mecklenburg. 2/3 taler 1688. AR.
102. Joh. Georg v. Mansfeld. 1/3 taler 1672. AR.
103. Karl Wilhelm v. Anhalt. 2/3 taler 1678; 1675 2 AR.
104. Alexius Friedrich Christian v. Anhalt 1/40 mark. 1799 AR.
105. Ernst August v. Hannover. 1/12 t. 1851. AR.
106. Georg V v. Hannover. doppeltaler 1855; gr. 1858; 6 pf. 1855. 3 AR.
107. Johann Friedrich v. Br. Lün. 1/3 t. 1679. AR.
108. Friedrich d. W. Johann d. Best. Georg v. Sachsen. groschen AR.
109. Johann Georg u. August v. Sachsen. taler 1612. AR.
110. Christian II u. August v. Sachsen. gr. 1608. AR.
111. Johann Georg III v. Sachsen. 2/3 taler 1690. AR.
112. Friedrich August v. Sachsen. ~~doppeltaler 1824~~ AR.
113. " med. 1792; 5. Jan. 1805. 2 AR.
114. Anton v. Sachsen. doppeltaler 1828 2/3 taler 1827; 1/6 taler 1829. 3 AR.

115. Anton v. Sachsen. med. d. Scheibenschützengesellschaft. 1829. AE.
116. Friedrich August u. Anton v. Sachsen. ständetaler 1831. A.
117. Johann v. Sachsen. doppelt. 1861; ½t. 1858; ⅙t. 1863.65; 2gr. 1854.55.63.64.66.56; gr. 1855.63; ½gr. 1853. 13A.
118. " 5pf. 1864.69. 2pf. 1856.69.66.64. 6AE.
119. Karl Bischof v. Olmütz. taler o.j.; halbt. 1704. 1705 4A.
120. Wolfgang Bischof v. Olmütz. taler 1726; halbt. 1731. 2A.
121. Jakob Ernst Bischof v. Olmütz. halbt. 1740. A.
122. Anton Theodor Bischof v. Olmütz. halbt. 1779; viertelt. 1779. 2A.
123. Max Joseph Bischof v. Olmütz. med. 1837. A.
124. Ferdinand Maria Bischof v. Olmütz. med. 1832. A.
125. Hohenstein taler 1580; schüsseltaler 1649. 2A.
126. Friedrich Wilhelm Bischof v. Hildesheim ⅙t. 1764. A.
127. Ferdinand Bischof v. Hildesheim ¼t. 1605 A.
128. Hildesheim. Marienger. 1549. A.
129. Johann v. Cleve. albus 1479. A.
130. Wilhelm v. Jülich Cleve Berg ½taler 1570. A.
131. Christian Albrecht v. Holstein Gottorp. sechsling 1693. A.
132. Christian VIII v. Dänemark. schlesw. holst. taler 1789. A.
133. August Friedrich Bischof v. Lübeck ⅔t. 1678. A.
134. Hamburg. schill. 1750. 1832. 1855. 3A.
135. Johann Rode Erzb. v. Bremen. groschen 1499. A.
136. Ludwig I u. Therese v. Bayern. med. 1810. A.
137. " Med. auf die Eröffn. d. Kammer. 1819. A.
138. Otto Heinrich u. Philipp v. Pfalz Neuburg. 1516 sch. A.
139. Ernst Bischof v. Passau. pf. 1528-1534. — — 4A.
140. Nürnberg. pf. 1743. A.
141. Regensburg. kr. 1643. 1652. 1754. heller 1796. 3A.E.
142. Wolfgang v. Öttingen. sch. 1515. A.
143. Karl u. Ludwig v. Öttingen. sch. 1522. A.
144. Wilhelm v. Würtemberg. gulden 1852; ½g. 1847. 1861; 6kr. 1850.55; kr. 1846.54.62. 8A.
145. Anton v. Montfort. ⅔t. 1691. A.
146. Ernst v. Montfort kr. 1746. A.
147. Hohenlohe Langenburg. jubilaeumsviertelt. 1744 A.
148. Regensburg. halbtaler 1734. o.j. 2A.
149. Friedrich v. Hessen Homburg. ⅔t. 1692. fälschung A.
150. Friedrich II v. Hessen. taler 1766. A.
151. Hessen Darmstadt. ⅛t. 1708; 6kr. 1828; pf. 1803. 2A.E.
152. Katharina Belgica v. Hanau Münzenberg. taler 1624. A.
153. Wied Runkel. 12kr. 1754. A.
154. Solms Sch. 3kr. 1673. A.
155. Anton Günther v. Schwarzburg Sondersh. ⅙t. 1676 A.
156. Johann Casimir u. Johann Ernst v. Sachsen Gotha. taler 1618. A.
157. Friedrich Wilhelm u. Johann v. Sachsen Weimar. taler 1590. A.

158 Leopold v. Baden. gulden 18
159 Christian Wilhelm v. Schwar
160 Ludwig Günther v. Schwarzb
161 Friedrich Günther v. Schwarz
162 Frankfurt. Parlament 184
163 " flotte. 1848. zinn
164 " heller 1818-1864
165 Strassburg. viertelt.
166 Johann Bisch. v. Strassburg
167 Münst. hellgr. 1648.
168 Andreas Joseph v. Hildesh.
169 Philipp II v. Spanien. Anl
170 Gibraltar. guard 1842. burg

Kaiserl. russische

171 2eckeckige Kiew'sche Sil
Gouvernement Mogileff des
Geschenk de

172 Medaille v. Morin auf die dem

Auswahl

173 2070 kleine Kupfermünzen
Kirche Santa Maria in Ca
174 914 kleine Kupfermünzen
eingesandten Anteil. D
der Rest des Fundes wurde
Museum wieder zurückge

Überwiesen von d

175 Ferdinand I. 1623. tyroler T
176 Philipp II v. Spanien. Antwe
177 Albert u. Elisabeth. Tournay
178 Elisabeth v. England. o. J.
179 Elisabeth v. England. 1562, 65, 6

Geschenk

180 Med. auf die Enthüllung de
Friedrich-Museums am 18 O

181 Nikolaus Fröhlich II. Ohne
182 Laparide Sulaiman I. Kuwa
183 Kadjare Nâsir-eddin. Krön
184 Philipp V. v. Spanien. Mex Gegen

158 Leopold v. Baden. gulden 1839; 1/2 g. 1839 — 2 AR.
159. Christian Wilhelm v. Schwarzburg u. Honstein. 2/3 t. 1676. — AR.
160. Ludwig Günther v. Schwarzburg Rudolstadt. taler 1780. — AR.
161. Friedrich Günther v. Schwarzburg Rudolstadt. taler 1813. gulden 1846. — 2 AR.
162. Frankfurt. Parlament 1848. zinnmed. — Zinn.
163. " flotte. 1848. zinnmed. — Zinn.
164. " heller 1818-1864. — 2 Æ.
165. Strassburg. viertelthaler. — AR.
166. Johann Bisch. v. Strassburg. 3 kr. 1581. 2 kr. 1574. 1590. — 3 AR.
167. Metz. halbgr. 1648. — AR.
168. Andreas Joseph v. Stifft. Med. 1826. — AR.
169 Philipp V v. Spanien. Antwerpen. 1703 Dreifacher taler. — AR.
170. Gibraltar. quart 1842. twoquarts 1842. — 2 Æ.

Kaiserl. russische Archaeologische Kommission zu St. Petersburg.

171. 2 sechseckige Kiew'sche Silberbarren aus dem funde von Sadrutje, Bezirk Rogatschew, Gouvernement Mogileff, des Jahres 1839. (nr. 74 u. 87.) — 2 AR.

Geschenk des Cultusministeriums.

172. Medaille v. Morin auf die deutsche Unterrichtsausstellung auf der Weltausstellung in St. Louis 1904. — AR.

Auswahl aus dem Kölner Fund.

173. 2070 kleine Kupfermünzen und 1 Silbermünze constantinischer Zeit, aus dem der Pfarrkirche Sancta Maria im Capitol gehörigen Anteil. 21 0 M. 884/1905. — 1 AR 2070 Æ
174. 914 kleine Kupfermünzen derselben Zeit, aus dem uns vom Wallraf-Richartz-Museum eingesandten Anteil. 9 0 M. 978/1905. — 914 Æ
Der Rest des Fundes wurde mit ausführlicher Bestimmung versehen der Kirche bez. dem Museum wieder zurückgesandt.

Überwiesen von der Eisenbahndirektion Cassel. fund a. d. Bahnlinie Treysa/Hersfeld.

175. Ferdinand II. 1623. tyroler Taler — AR.
176. Philipp II v. Spanien. Antwerpen 1571. — AR.
177. Albert u. Elisabeth. Tournay. — AR.
178. Elisabeth v. England. o. J. — AR.
179. Elisabeth v. England. 1562, 65, 69, 71, 72, 73, 82, 1601, 2. — 9 AR.

Geschenk Sr. Maj. des Kaisers u. Königs.

180. Med. auf die Enthüllung des Nationaldenkmals für Kaiser Friedrich u. Einweihung des Kaiser-Friedrich-Museums am 18 Oct. 1904 von W. Haverkamp. — AR. Silber u. Bronze. Æ.

Geschenk des Herrn R. Kube in Berlin.

181 Aghlabide Ibrâhîm II. Ohne Ort 277 1/4 Dinar — AV
182 Safavide Sulaiman I. Ḥuwaiza 1089 u. 1091 — 2 AR
183 Kadjare Nâṣir-eddîn. Kirmân 1281 — AR
184 Philipp V. v. Spanien. Mit Gegenstempel 2-Realstück. — AR

Geschenk des Herrn Kammermedailleur Prof. Marschall in Wien.

185. Franz Joseph I. u. Maria Theresia. Medaille auf den Neubau der k.k. Konsularakademie Æ.
186. Frh. v. Beck österr. Generalfeldzeugmeister. Med. auf den 70 Geburtstag 11. Juni 1906. Æ.

Geschenk des Herrn Ludw. Cahn in Frankfurt a/Main.

187. Johann v. Hoya Bischof v. Münster. schüsself. AR.

Geschenk des Herrn fr. W. Gebert in Nürnberg.

188. Gebert. Med. auf die 25. Münzauction, October 1906. Æ.

Geschenk des Herrn Generaldirektor Bode.

189. Fr. francia. Bologna. Bleimedaille Pl.
190. Hieronymus Cardanus. Bleimed. (Brustb. v.r. l.S; ONEIPON) Pl.
191. Alex. Ardentius, Maler. einseitige Bronzemed. Æ.
192. Caecilia Bonzagni. einseitige Bronzemed. von Pastorino. Æ.

Geschenk des Herrn Ingenieur Chr. Lange.

193/4. H. Christian Lange u. Frau Emilie Gertrud geb. Meinhold. 2 verschiedene sill. Med. v. Kowarzik 2 AR.
October

Geschenk des Herrn Hofjuwelier Apell in Erfurt.

195 Medaille auf Schillers Aufnahme in die Erfurter Akademie im J. 1791. Gegn. von Lauer 1891 Æ.

Von der Skulpturen-Abteilung überwiesen. Okt. 1906

196 Prusa. Severus Rx steh. Hermes l. aus den Pergamon-Funden Æ

Geschenk des Vereins für Heimatkunde in Eberswalde.

197 Hamdanide Nâsir-eddaula. Mosul. 348 AR

Geschenk der Hrn. Gerson Simon

198 Goldmedaillon der Diocletianus und Maximianus aus dem Funde von Abukir (30 mm., 26,57 gr.): Kz Brustbilder der beiden Kaiser einander gegenüber gestellt, Umschrift IMPP DIOCLETIANO ET MAXIMIANO AVGG; Rv. die beiden Kaiser in einer Elephantenquadriga nach vorn und 8 Begleiter, Umschrift IMPP DIOCLETIANO III ET MAXIMI ANO CCSS. Vgl. 837/1903. AV med

Geschenk des Hrn. Grafen (Hptm.) von Lehndorff-Steinort.

199 Hannover. ½ Pistole 1814 AV
200 Hannover. (v. Braunschweig) 2/3-Taler 1720 C. 2-Jf. 1851, 53, 55; 1-Jf. 1846, 48, 56 R, 6Æ
201 Braunschweig ½-Taler 1793 AR

Geschenk der Frau Harrer K. Pietschker geb. Siemens in Potsdam.

202. Dr. K. Pietschker
203. Frau Kaethe Pietschker geb. Siemens } einseitige Raketten von E. Deilenbeck. 1906. Æ. Æ.

Geschenk des Herrn Direktors Prof. Dr. Moritz in Kairo.

204 70 geringwertige islamische Münzen 2 AR 68 Æ.

Geschenk Sr. Exc. d. Herrn Wirkl. Geh. Rat Fischer.

205. Einseitige Porträtmed. v. A. Hildebrand. 1906. Æ.

Geschenk d. Herrn Bankier A. Löbbecke in Braunschweig.

206. Porträtmed. v. Elster. 1906. Æ.

Herr Oberlehrer Dr. Wilbrecht in Frankfurt.

207. Sechster (2) Messingmarken mit Schlüssel: 1677; 1677; 1712; o.J.; (rund. viereckig. dreieckig) 4 Æ.

Januar 1907. Geschenk des Bildhauers Herrn Prof. Sturm in Leipzig.

208. Frau Direktor Marie Wiegand. 1906 rechteckige Bronzeplakette. Æ.
209. Werner Wiegand. 1906. silb. med. AR.
210. Gerhard Wiegand. 1906. silb. med. AR.

Geschenk des Herrn Prof. Dr. Weinitz in Berlin.

211. Franz Weinitz. Bronzeplakette von Th. Kittler in Nürnberg. Æ.

Geschenk des Herrn Direktor B. Perrot in Lindi-Ostafrika.

212. Joseph II Kaiser
213. Maximilian Joseph v. Bayern } 20 kr. mit arabischem Gegenstempel (in Tanga erworben) AR.
214. Niederländisch Indien. ½ gulden 1802. AR.

Geschenk der rumänischen numismatischen Gesellschaft in Bukarest.

215. Plakette auf die Jubelfeier 1906 mit den Bildnissen des Kaisers Trajan und des Königs Karl. Æ.

Geschenk des Herrn Direktor B. Perrot. Lindi in Ostafrika.

216. Deutsch Ostafrika. Wilhelm II. 1 rupie. 1905. 1906. 2 AR.
217. Cypern. Victoria. 18 piastres 1901. AR.
218. Philippinen. 50 centavos 1904. AR.
219. Tunis. 2 francs 1892. AR.
220. Portugiesisch Indien ½ rupie 1881. AR.
221 Radjputenstaat Djaisalmir. AR.
222 Radjputenstaat Radhanpur AR.
223 " 2 AR.
224 Birma. Mit Tfau (Zubehör) 4 AR.

Geschenk des Herrn E. Repphan in Charlottenburg.

225. Iwan IV v. Russland. 6 kop/kopeken, wovon 5 zu den Doubletten gelegt. AR.
226. Katherina I. 1726. 5 kop. Æ.
227. Katherina II. 1777. 1792. 10 kop. (sibir. 5 kop. zu den Doubl.) 2 Æ.
228. Nicolaus I. 1842. 5 kop. (2 exempl. von denen 1 zu den Doubletten) Æ.

zu den Doubletten: Friedr. Wilh. II. med. 1786. vota Silesiae.

Geschenk der Berliner Medaillenmünze Ostermann-Loos. Inh.: Krüger.

Medaillen v. Waldemar Uhlmann:

229. Wilhelm I. bronzemed. auf die Ausstellung 1886; ~~drei verschr.~~ 90 geburtstag 87; bronzemed. auf den Tod 1888, 100 geburtst. 4 Æ.
230. Kronprinz Friedrich Wilhelm u. Victoria. bronzemed. auf die silb. Hochzeit 1883. Æ.
231. Wilhelm II u. Auguste Victoria. bronzemed. Æ.
232. Auguste Victoria. bronzemed. Æ.
233. Fürst Bismarck. bronzemed. auf den Tod. 1898. Æ.
234. Wehrenpfennig. bronzemed. auf den 70 geburtstag 1899. Æ.
235. 4 versch. bronz. Ausstellungsmed. (Gartenbau. Viehzucht. Landwirtschaft. Industrie) 4 Æ.

Geschenk des Herrn Geh. Rat v. Ubisch.

236. Kaschgar unter chinesischer Herrschaft. 3 zweisprachige (chinesisch u. arabisch) Silbermünzen. 3 AR.

N.N. (von Mladejowski gekauft, 50 M).

237. Pantalia, Sept. Severus und Clodius Albinus (!), Rx Adler Æ

Im Tausch von Professor Knechtel, Bukarest, Strada Esculap 8

238. Ptolemaeus Tetradrachmon Rx Adler, zwischen den Beinen M H AR

239. Alexandria Aeg. Gallienus Rx Adler LIB Bronze, nicht Billon Æ

NB. Die Münzen sind von Prof. Schmidt für 10 M gekauft worden, welche 10 M Prof. Knechtel für 2 Æ des Philippus I von Callatis (Rx Sarapis Durh., bez. Rx Adler Löbl.) aus den Dubletten gab.

Im Tausch von Professor Curtius, Bonn, Goethestr. 31

240. Mallus? Viertelstater mit Flügelfigur im Knielauf Rx Greif r. AR

Er erhielt 965/a 1901 (Schallenberg 77, 11 M) Smyrna & Ephesus, Domitia

N.N. (von Merzbacher Nachf. gekauft, 35 bez. 15 M)

241. ~~Nero~~ Domitianus Rx CJOS XIIII SC, Herold vor cippus, auf dem LVD SAEC FEC Æ II

242. Hadrianus Rx DACPARTHICO PMTRPCOSPP drei signa Æ II

Geschenk der württembergischen Metallwarenfabrik in Cannstadt.

243. Robert Lessing, Geh. Justizrat. Plakette zum 31/10 1900. Jubilaeum der Vossischen Zeitung galvano. Æ.

Geschenk des Herrn Reichs- u. Landtagsabgeordneten Kirsch.

244. Strehlen. bischöfl. naumburger Bracteat des 13. Jhrdt. AR.

Herr A. Strauss. Lehrer in Uffenheim. (12 mk.) NN.

245. 120 Händelspf. v. Schwäbisch Hall aus dem Funde von Ergersheim, einige mit dem Namen Kaiser Friedrich's II. 120 AR.

Überwiesen von der ägyptischen Regierung

durch das Ausgrabungscomité der Universität Liverpool, aus dem Funde von Beni Hassan 1904, der von Milne revue archéol. 1905 beschrieben ist.

246. Zwei athenische Tetradrachmen mit Ölblättern am Helm. 2 AR

Geschenk des Herrn D. Adams in New York.

247. E. D. Adams Bronzemedaille von P. Sturm. 1906. Æ.

Geschenk des Herrn Bildhauers Br. Kruse in Berlin

248. Sophie Herzogin v. Oldenburg, Prinzessin Eitelfriedrich v. Preussen. einseitige Bronzeplaquette 1906 Æ.
249. Karoline Grossherzogin v. Sachsen Weimar. einseitige Bronzeplaquette 1903. Æ.
250. Generaloberst Graf Schlieffen. einseitige Bronzeplaquette 1906. Æ.
251. Georg Mumayer, Direktor d. deutschen Seewarte. einseitige Bronzeplaquette 1897. Æ.
252. Karl Frenzel, Chefredacteur der Nationalzeitung. einseitige Bronzeplaquette 1898 Æ.
253. Bacchantin, einseitige Bronzeplaquette Æ.
254. Wilhelm III u. Auguste Victoria. Bronzemedaille zur silbernen Hochzeitsfeier. 1906. Æ.
255. Riga. Bronzemedaille zur siebenhundertjährigen Jubelfeier. 1901. Æ.

Überwiesen durch Herrn Generaldirektor Bode

257. Tarent Didrachmon, Knabe dem abgesessenen Reiter den Panzer anlegend. Aus Hirschs Auktionskat. XVI Nr. 37 Taf. II. 6700 M mit Spesen 7036,50 M AR

Geschenk des Herrn Bildhauers Br. Kruse in Berlin.

258. Generalfeldmarschall Graf Häseler. einseitige Bronzeplakette 1906 Æ.
259. Frühling. einseitige Bronzeplakette Æ.
260. Sommer. einseitige Bronzeplakette. Æ.

261. Eitelfriedrich u. Sophie Charlotte, Prinz u. Prinzessin v. Pr. Hochzeitsmedaille 1906. Æ.
262. S. Hachmann, Bürgermeister v. Hamburg. einseitige Bronzemedaille. Æ.
263. S. fr. Haendel Bronzemedaille 1902. Æ.

Geschenk des Herrn W. Tschorn in friedenau.

264. friedrich Wilhelm III v. Preussen. taler 1814 A.
265. Anhalt. unbestimmter Bracteat des 13. Jhrdt. A.

Herr Medailleur Hörnlein in Dresden. N.N.

266. friedrich August König v. Sachsen. bronzemed. auf die Kunstgewerbeausstellung in Dresden. 1906. Æ.
267. Plakatmedaille der dresdener Kunstgewerbeausstellung 1906 R.
268. Gotthardt Kuehl. porträtmed. A.

269. O. Helbing in München: 8 Medaillen 7 Gold 35 Silbermünzen, welche bereits unter nr. 6-61/1905 inventarisirt sind.

1907.

Geschenk der Altertumsgesellschaft Prussia in Königsberg.

1. 8 Copien nach Stangenbarren aus dem funde von Pippeln im Kreise Lablau
2. Copie nach einem Barren in form eines Silberkuchens aus dem funde von Olschöwen Kreis Oletzko
3. Copie nach einem Viertel eines Silberkuchenbarrens aus dem funde von Skurpien Kreis Neidenburg.

Zweiter Theil der Münzen und Medaillen, welche im Jahre 1905 mit Hülfe eines Darlehens des Herrn Ph. Keller erworben worden sind. (7500 mrk.)

4. 35 Münzen 46 Medaillen und 6 Medaillenmodelle, welche einzeln bereits unter nr. 105-181/1905 eingetragen und unter diesen Nummern in die Sammlung eingelegt sind.

Geschenk des Herrn Bildhauer J. Kowarzik in frankfurt a/Main.

5. Plakette mit weiblichem Brustbild, geprägt nach einem von K. in Stahl erhaben geschnittenen Modell } in schweinsledernen Rahmen als Wanddekorationen. Æ.
6. Plakette mit 2 sich deckenden weiblichen Brustbildern, gegossen } Æ.

Geschenk des Ingenieur Herrn Chr. Lange.

7. Johannes Einbeck u. frau Malvine geb. Lange. Silberne Med. zur feier der silb. Hochzeit am 28. März 1907 geprägt nach einem Modell von P. Sturm A.

Geschenk des Herrn Reg. Rat K. v. Höfken in Wien.

8. franz Joseph I, Joseph II u. Maximilian II. Ges. f. Gesch. d. Protestantismus in Oesterreich. Med. auf das 25 jährige Jubiläum v. K. Schaefer. 1904 Æ.
9. Cleve. Denar A.
10. Nienburg. Bracteat: Hand mit Kreuzstab. A.
11. Zerbst. Bracteat: sitzender Graf mit 2 Reifen A.
12. Anhalt. 2 unbestimmte Bracteaten 2 A.
13. Niederlausitz unbestimmter Bracteat: 2 Köpfe zu Seiten eines Kreuzes A.
14. Oldenburg (?) Bracteat vom hamburger Typus A.
15. Erfurt. Bracteat mit Rad. A.
16. unbest. Bracteat: Hand mit Kreuzstab. A.
17. unbest. Bracteat: Schild. A.
18. Barcelona. Peter A.
19. sino. pfennig 1763. B. A.

Geschenk d. Herrn Prof. Dr. Lassar.

20. Medaille der deutschen Gesellschaft für Volksbäder von Morin. AR.

Geschenk d. Herrn Nathan Meyer in Offenbach

21. Judaea, Maccabäer-Zeit. Schekel vom Jahr 4 zu Dubl. AR
22. – – halber Schekel vom Jahr 2 AR

Geschenk des Herrn Kaufmann Schweiger.

23. Friedrich II Landgraf v. Hessen. 2 kleine Silbermünzen mit dem Gepräge der Taler. 2 AR.

Geschenk des Herrn Legationsrats Krupp von Bohlen und Halbach

aus Auktion Strozzi, Rom, 15.–22. April 1907.

24. Etruria, inc. Löwenkopf r., dahinter ΛXX. Rs. glatt. (Cat. Strozzi n. 527) 2100 fr AV
25. " Jugendl. weibl. Kopf r., dahinter ΛXX. Rs. glatt. (Cat. n. 531) 735 fr AV
26. " männl. Kopf r., davor X. Rs. glatt. (Cat. n. ?) ging als n. 535 270 fr AV
27. Populonia. Gorgoneion v.v., unten X X. Rs. glatt mit einigen Zeichen X | > (Cat. n. 567) 48 fr AR
28. " Gorgoneion v.v., unten Λ X Rs. glatt mit undeutl. Spuren (Cat. n. 573) AR
29. " " unten X X Rs. Schriftreste im Kreis. Doppelt geprägt. (Cat. n. 574) 45 fr AR
30. " " " Rs. glatt. (Cat. n. 575) AR zu Dubl.
31. " Athenakopf fast v.v. Rs. Spuren von Schrift im Kreis. (Cat. n. 582) 33 fr AR
32. Etruria, inc. Jugendl. männl. Kopf mit Kranz, dahinter Λ. Rs. glatt. (Cat. n. 623) 510 fr AR
33. Vercnas. Athenakopf l. Rs. ZAN)ΔΞΞ Halbes phantanst. Vierfüssler l. spring. (Cat. n. 634) 520 fr AE

Fr. Jacobskötter in Erfurt. (129/1907) 765 mk. Erfurter Groschenfund.

627 Stück

34. Goslar. Matthiaspfennige. 61 St. 61 AR.
35. Braunschweig. Löwenpfennige. 24 St. 24 AR.
36a. Nordhausen. Adlerpfennige. 5 St. 5 AR.
37a. Halberstadt. Stephanspfennige 19 St. 19 AR.
38a. Goslar. Ofenköppe. 9 St. 9 AR.
39a. Braunschweig. Vierlinge. 3 St. 3 AR.
40a. Hildesheim. Schildpfennige 8 St. 8 AR.
41a. Göttingen. Pfennige mit G. 19 St. 19 AR.
42a. Magdeburg. Falzgraf Johann. Weckenschildpf. 3 St. 3 AR.
43a. Anhalt. Pfennige mit halbem Adler u. Querbalken. 4 St. 4 AR.
44a. Mecklenburg. Stierkopfpfennige. 2 St. 2 AR.
45a. Rostock. Pfennige mit P. 3 St. 3 AR.
46a. Mühlhausen. Adlerpfennige. 11 St. 11 AR.
47a. Jena. Traubenpfennige 10 St. 10 AR.
48a. Saalfeld. Forellenpfennige 8 St. 8 AR.
49a. Weissensee. Forellenpfennige. 10 St. 10 AR.
50a. Erfurt. Radpfennige 9 St. 9 AR.
51a. Eisenach. Wilhelm. Pfennige mit W. 6 St. 6 AR.
52a. Eisenach. Friedrich. Pfennige mit Doppeltem F. 2 St. 2 AR.
53a. Landsberg. Schildpfennige. 3 St. 3 AR.
54a. Landsberg. ausgeschnittene Hälblinge. 8 St. 8 AR.
55a. Leipzig. Pfennige mit wachsendem Löwen über dem Rauten Schild. 6 St. 6 AR.
56a. Cassel. Elisabethpf. Wilhelm I. 4 St. 4 AR.

237

36. Leipziger Kälblinge mit wachsendem Löwen über dem Schild. 6 St. — 6 M.
37. Friedrich Kurfürst v. Sachsen. Pfennige mit den Kurschwertern. 3 St. — 3 M.
38. Wilhelm Markgr. v. M. Pfennige mit Rautenzier über der Krone 3 St. — 3 M.
39. Kurfürst v. Sachsen. Pfennige mit den Kurschwertern 2 St. — 2 M.
40. sächsische Rautenschildpfennige. 3 St. — 3 M.
41. sächsischer Löwenschildpfennig. — M.
42. Henneberg. Pfennige mit der Helmzier über der Krone — M.
43. hessisch thüringische Pfennige mit einem Kopf von vorn im Perlenrand 3 St. — 3 M.
44. Brandenburg. Adlerpfennig. — M.
45. Zofingen. Pfennig mit linksgewandtem Kopf. — M.
46. Trier. Pfennig mit hochgestelltem Schild: Stift, Baden. — M.
47. Göllingen. Körtlinge 67 St. — 67 M.
48. Goslar. Matthiasgr. 9 St. — 9 M.
49. Hildesheim. kleiner Bernwardgr. — M.
50. Dortmund. kleine Reinoldigr. 12 St. — 12 M.
51. Goslar. Bauergroschen 31 St. — 31 M.
52. Johann Erzb. v. Magdeburg. Groschen — M.
53. Gerhard v. Oldenburg. contremarkirter Groschen — M.
54. Heiligenstadt. Groschen. 9 St. davon 8 contremarkirt. — 9 M.
55. Meissner Groschen. contremarkirt. 69 St. — 69 M.
56. Hessische Groschen. contremarkirt. 12 St. — 12 M.
57. Hessischer Albus contremarkirt — M.
58. Münster. contremarkirter Albus — M.
59. Bonn. contremarkirter Albus. — M.
60. Kiel. contremarkirter Albus. — M.
61. Bacharach. contremarkirte Albus. 3 St. — 3 M.
62. Veldenz. contremarkirter Albus — M.
63. Mainz. contremarkirter Albus — M.
64. Mühlheim. contremarkirte Turnosgr. 2 St. — 2 M.
65. Erfurt. Martinsgroschen — M.
66. Stolberg. Hallgroschen. 2 St. — 2 M.
67. Wenzel III. prager Groschen contremarkirt. — M.
68. Johann Erzb. v. Trier. halbgr. 9 St. — 9 M.
69. Coblenz. Albus 1484. — M.
70. Friedrich II v. Brandenburg. Groschen 2 St. — 2 M.
71. Heinrich Erzb. v. Bremen. Groschen. — M.
72. Hamburg. Schilling 2 St. — 2 M.
73. Brabant. Karl d. Kühne — M.
74. Lübeck. Schilling. 4 St. — 4 M.
75. Wismar. Schilling. — M.
76. Mansfeld. Groschen 2 St. — 2 M.
77. Werl. Hermann IV v. Köln. Groschen. — M.
78. Groningen. Turnos. 1486. — M.

79. Cleve. 1486. 1488. 2 A.
80. Dietrich v. Köln. Albus 1437 A.
81. Mühlheim. Wilhelm v. Berg. 1428 A.
82. Wilhelm I v. Hessen. albus. halbalbus. A.
83. Wilhelm II v. Hessen. groschen 1502 A.
84. Heinrich III v. Hessen. groschen. A.
85. Meissner Groschen. 37 St. 37 A.
85b. Braunschweig. Wilhelmus antiquus. groschen. A.
86. Friedrich d. Weise, Albrecht u. Johann. 1/2 taler 1500. A.
87. Bruchteile von thüringer groschen, rhein. Albus, göttinger Körtl., sächs pf. zu 1/2 u. 1/4. 32 St. 32 A.
88. Erfurt. denar d. 11. Jhrdt. A.
89. Frankfurt. Heller. 14 St. 14 A.
90. Hall a. Kocher. Heller. A.
91. Stollberg. glatte pfennige. 3 St. 3 A.
92. Corbach. glatte pfennige. 32 St. 32 A.
93. burggrafschaft Nürnberg. A.
94. sächsische helmpfennige. 20 St. 20 A.
95. Heinrich III v. Hessen. glatte Pfennige 3 St. 3 A.
96. Sigismund v. Tyrol. adlerpf. A.
97. Würzburg ? Monogrammpf. A.
98. Österreich ? bindenschildpf. A.
99. Hessen ? helmpf. A.

157

Kgl. Regierung zu Coblenz. (1478/1905.) 1 mrk.

100. Tournay. Philipp II. 1/2 taler 1584. A.

Herr Oberlehrer Dr. Goebel in Hannover. (644/1907) 100 mrk.

101. Mainz. Ludwig d. Deutsche. denar. A.

Herr Fraenkel in Plock (1596/1906) 50 mrk.

102. Esslingen. Heinrich II. A.
103. Bertold Bischof v. Toul. A.
104. Salzburg. Heinrich II 4 St. 4 A.
105. Strassburg. A.
106. Verdun. Haimo. obol A.
107. Wendenpfennig. A.

Ch. Dupriez in Brüssel. (1759/1907.) 1992,10 frcs.

108. Philipp d. Gute v. Burgund. ange d'or für flandern. N.
109. Wilhelm I v. Oranien u. Charlotte v. Bourbon. silbervergoldete Medaille von J. Bloc. A.
~~110. Jacob Grieben silberne Medaille von Deschler~~ vrgl. nr. 192. A.
111. Bronzemedaille der italienischen Renaissance mit dem Brustbild des Heilands u. sechszeiliger Aufschrift. Æ
112. Kardinal Alexander Farnese. Med. v. Pastorino 1556. einseitiges Blei. Pl.
113. Bernardinus Trinagius. Bronzemedaille. Æ.
114. Hieronymus Cardanus. Bronzemedaille. Æ.
115. Ch. Buls, Bürgermeister v. Brüssel. 1899 Æ.
116. G. Francotte, Lütticher Ausstellung 1905 Æ.
117. E. van den Broeck, brüsseler Numismatiker 1904 Æ.

Bronzemedaillen von G. Devreese.

118. E. J. Soil. secretär d. hist. gesellsch. v. Tournay. silberne Med. — AR.
119. Unbenannte frau. einseitige Bronzemed. — Æ.
120. P. Fisch. Bronzeplakette 1905. — Æ.
121. belgische photographische Gesellschaft. silberne Plakette 1902. — AR.
122. holländisch belgische Gesellschaft der freunde der Kunstmed. bronzeplak. 1903. — Æ.
(von G. Devreese)
123. L. Wilmart. silb. med. 1905 — AR.
124. Brüssel als Meereshafen, bronzeplak. der holl. belg. Gesellschaft d. fr. d. Km. 1903 — Æ.
(v. P. Dubois)
125. 25 jähr. Jubelfeier der Gründung des Congostaates. bronzeplak. d. holl. belg. Ges. 1905 v. Samuel. — Æ.
126. Emma Königin der Niederlande. 1904. Plakette von J. C. Wienecke. — Æ.
127. Med. auf „de vestiging van het nederlandsch gezach". von Faddegon — Æ.

C. F. Gebert in Nürnberg. (607 u. 1192/1907.) 1049,20 mrk.

128. Ulrich Erzb. v. Trier. Coblenzer Goldgulden — N.
129. Jacob Erzb. v. Trier. Coblenzer Goldgulden — N.
130. Werner Erzb. v. Trier. Oberweseler Goldgulden. — N.
131. Isny. 1623. Doppelkreuzer. — AR.
132. Hohenlohe 1621. Vierundzwanzigkreuzer — AR.
133. Würzburg ? Pfennig des 14. Jhrdt. — AR.
134. Mergentheim. 2 glatte Pfennige — 2 AR.
135. J. Calvin. 1552. einseitige Bronzemedaille. — Æ.
136. Friedrich II König v. Preussen. 1778. silberne Med. v. Abramson. (100 mrk) — AR.
137. Franz Joseph Kaiser v. Österreich. silberne Med. v. Lange auf die Schlacht bei Novara 1849. — AR.
138. Franz Joseph Kaiser v. Österreich. silberne Med. v. Tautenhayn auf die Eröffn. d. Suezkanals 1869. — AR.
139. Dr. Fr. J. v. Stein Erzbischof v. München. 1905. Bronzemedaille von K. Goetz. — Æ.
140. E. v. Possart. Hoftheaterintendant in München. 1905. Bronzemedaille von K. Goetz. — Æ.
140b. Wachsmodell. d. gr. Kurfürst Friedr. Wilhelm v. Brdbg. ? (25 mrk.) — C.
141. Ludwig II König v. Bayern. einseitige Bronzemedaille von M. Gube. — Æ.
141b. M. S. G. W. C. E. 1550. silb. Med. von 1604; Michel u. Margaretha Herpffer. silbervergoldete Med. (180 mrk) — 2 AR.
Samersfelder. (150 mrk.)

J. Florange in Paris. (386/1906) 2175 mrk.

142. Chlotar II. merowingischer triens — N.
143. Konrad Graf v. Arnsberg. denar — AR.
144. Prüm. Egilbert v. Trier. denar mit dem agnus dei — AR.
145. Boemund v. Trier. Coblenzer turnosgroschen — AR.
146. Balduin v. Trier. Adlergroschen. — AR.
147. Rudolf v. Trier. denar mit der alba porta. — AR.
148. Johannes v. Trier. 2 peterspfennige — 2 AR.
149. Toul. NO CITEI — AR.
150. Peter Brixei Bischof v. Toul. 3 Pf. v. Liverdun mit dem fisch — 3 AR.
151. Remiremont. 19 Peterspfennige — 19 AR.
152. Neufchateau. 13 Peterspfennige — 13 AR.
153. Epinal. 2 Thurmpfennige — 2 AR.
154. Bisch. v. Ankerkreuz. 2 St. — 2 AR.
155. ~~Lons le Saulnier~~ Rheims. Ludwig. denar — AR.
156. Karl d. Dicke. Kaiser. Metzer Denar mit Kaiserbilet. — AR.
157. Lothar II. Denar v. Verdun — AR.
158. Heinrich II. 2 Denare v. Toul — 2 AR.
158b. Verdun. Ludwig v. Bar. denar — AR.

159. Bertold Bischof v. Toul. denar — A.
160. Toul. Bisch. Heinrich: kirchenpfennig — A.
161. Saarburg 3 Paulspfennige — 3 A.
161.a. St. Trond. Stephan v. Metz. denar — A.
162. Diedrich II v. Metz. obol — A.
163. Adalbero III v. Metz. denar — A.
164. Adalbero IV v. Metz. denar u. obol. — 2 A.
165. Stephan v. Metz. denar v. Epinal — A.
166. Diedrich V v. Metz. denar — A.
167. Karl v. Lothringen Card. bisch. v. Metz. halbbugne u. denar u. sechstelschilling — 3 A.
168. Metz. halbbugne; halbtaler; sechsgr. — 3 A.
169. Peter Brixei Bischof v. Toul. pf.v. Neufchateau. — A.
170. chatenoi. ferri III v. Lothringen — A.
171. ferri IV v. Lothringen. 2 sterlinge; spadin v. Nancy. — 3 A.
172. Raoul v. Lothringen. hallplaque u. doppeldenar v. Nancy — 2 A.
173. Johann v. Lothringen. halbgroschen; doppelgroschen u. halbgroschen v. Nancy; plaque u. denar v. Nancy — 5 A.
174. Karl II v. Lothringen. groschen v. St. Mihiel. — A.
175. Karl III v. Lothringen u. Bar. doppelpistole. hallpistole. — 2 A.
176. Nicolaus II v. Vauvillers. liard 1552; double 1585.6 — 3 A.
177. Nicolaus II v. Vauvillers. nachahmungen der Münzen Karls V v. Besançon. 3 st. — 3 A.
178. Nicolaus II v. Vauvillers: N. Säulen des Hercules — A.
179. Nicolaus II v. Vauvillers: Nu-D in ligatur; kreuz. — A.
180. Nicolaus II v. Vauvillers: degen. wappen. — Æ.
181 unbestimmte lothringische Denare des 10. Jhrh.: kreuz, hand mit lilie; kreuz, tempel — 2 A.
182. S. ad. acta. curie. cluniacensis. bronzesiegeldempel. — Æ.
183 S. de la jurid. dicio dalain ulle. bronzesiegeldempel. — Æ.
184. Robert Graf v. Provence. Bleibulle mit 2 wappenschilden. 3/4 st. — 4 Pf.
184a Karl Graf v. Provence, Sohn Philipps IV v. Fr.
185. Toulouse. halbe lira. 1239 — Æ.
186. Carcassonne. 1667. — Æ.
187. Carcassonne — Æ.
188. J. Bitet. 1574. lilie — Æ.
189. inschriftlos: lilie — Æ.
190. inschriftlos: schild mit lilie über balken — Æ.

gewichte.

Cahane in Danzig.

191. Johann Sigismund Kurfürst v. Brandenburg. ducat 1613 — N.

Grünthal in Köln.

192. Jacob Grieben. silberne Medaille von Deschler — A.
193. Chodowiecki. einseitige bemalte Zinnmedaille von Hilpert in Nürnberg. — Z.
194. Friedrich Wilhelm II v. Preussen. taler 1792. 1793. 1795. — 3 A.
195. Friedrich Wilhelm III v. Preussen. taler 1801. 1806. 1807. 1808. — 4 A.
196. Friedrich Wilhelm III v. Preussen. 4 gr. 1818. — A.
197. Friedrich Wilhelm III v. Preussen. falscher doppeltaler 1840. — A.
198. Georg III v. England. hann. 2/3 taler 1774 — A.
199. Alexander VIII Papst 1655. — A.

200. Ferdinand II. 1623 böhmischer Taler mit Contremarke. AR.
201. Max II Emanuel Kurfürst v. Bayern. } Wachsabgüsse } abgegeben an d. Abteilung ethnol. Schriftgut, Gegengabe d. Jahren 1908/1912 C.
202. Joseph Ferdinand, Sohn d. Max II Em. v. B. } Wachsabgüsse } abgegeben an d. Abteilung ethnol. Schriftgut, Gegengabe d. Jahren 1908/1912 C.
203. eine grössere Sammlung von mittelalterlichen Siegeln in Wachs und Lack, von denen eine Anzahl duplirt gewesen, dagegen Stück in die Sammlung aufgenommen sind.

Herr Prof. Dr. Moritz in Kairo. (809/1907.) 469 mrk.

204 6 omajjadische Dinare aus den Jahren gl. 108. 115. 117. 119. 128 6 N
205 4 abbasidische Dinare aus den Jahren 138. 144. 149. 150 4 N
206 318 ägyptisch-arabische Glas-Stempel u. 5 Bleisiegel 318 Glas 5 Blei.

Geschenk des Herrn Dr. J. Cahn in Frankfurt a/M.

207. Strassburg. 5 Lilienpfennige des 13. Jhrdt. aus dem Funde von in Ungarn. 5 AR.
208. Friedrich d. Gr. 1/6 Taler 1753. D. AR.

Geschenk des Herrn Prof. Marschall in Wien. (1087/1907.)

209. Erzherzog Rainer v. Österreich. Bronzemedaille zum 11. Jan. 1907. Æ.

Herr Bildhauer Kraumann in Main-Frankfurt (Berlin) N.N. 30 mrk.

210. Obersalzbrunn. Bronzeplakette. 1900. zu Bild, cf. 301/27 Æ.

N.N.

211. 13 brandenburgische Adlerpfennige Friedrichs II } aus dem Funde von Staaken bei Spandau. 13 AR
212. 4 frankfurter Helmpfennige Friedrichs II } aus dem Funde von Staaken bei Spandau. 4 AR.

N. N. [aus der Zahlkasse gekauft von Dr. Hartwig, Rom, via Alessandrina 17] zus. 100 fr.

213 Galba IMP SER GALBA CAES AVG TR P blosser Kopf r., VES/TA, S/C Aphronese Vesta l. Æ II
214 Traianus IMP CAES NERVAE TRAIANO AVG GER DAC P M TR P COS V P P. K. m. L. r. Rx inscr. Æ II
215 Hadrianus (die Rs. ist aus dem inneren Kopfumriß gepräg.) HADRIANVS AVGVSTVS K. m. L. und Stab Gewand r., SALVS/AVGVSTI, S/C, COS III Æ II
216 Faustina sen. DIVA/FAVSTINA Br. m. Gew. r., AETER/NITAS, S/C Sitz. Aeternitas l. Æ I.

Geschenk des K. K. Notar Dr. C. Wagner in Wien.

217. Robert Fuchs. Bronzeplakette zum 60 Geburtstag am 15. Februar 1907 von J. Batka Benk Æ.

Geschenk des Hrn. Manoel Cicero Peregrino da Silva in Rio de Janeiro

218 Medaille auf die Grundsteinlegung der Bibliotheksgebäude in Rio (1905). Æ

Überwiesen von Herrn Generaldirector Bode aus Auktionskatalog Dr. Jacob Hirsch XVIII (M. 1442.20) cf. N° 985/1907 (Dr. Hoof-Blumes)

219 Augustus, Denar der Mem. Petronius Terpilianus mit sitzendem Satyr (Cat. n. 349) 360 m AR
220 Antonius, Octavianus, Octavia (Cat. n. 494 wo unrichtig beschrieben) Flottenpräfekt 150 m Æ
221 Nero mit Brustbild im Panzer (Cat. n. 610) 490 m Æ
222 Traianus Rs. FORTVNA TRAIANI (Cat. n. 770) 165 m Æ
223 Hadrianus Rs. Apollo Milesius (Cat. n. 1880) AR
224 " Rs. Nemesis (Cat. n. 1882) AR
225 " Rs. Apollo mit Doppelbeil (Cat. n. 1884) AR
226 " Rs. Hercules Farnese (Cat. n. 1892) 110 m AR

Geschenk des Herrn Direktor Dr. Th. Wiegand in Konstantinopel.

227 Osmane Ahmad I. Baghdâd. 1012 d. H. N

Geschenk der Asiatic Society of Bombay.

228 22 Münzen von Nahapâna, dem ältesten Herrscher der westlichen Kshahâpa-Dynastie — 22 AR

Von Hrn. Mihran Sivadjian in Paris

229 Brustbild der Olympias im Schleier l. mit dem Scepter. ℞ Nereide auf einem Seestier l. [Grosser Goldmedaillon, angebl. in Abukir gefunden (58 Mill.; 81.86 Gr.), vgl. No 837/1903]. — AV Med.

230 Brustbild Alexanders d. Gr. nach vorn, mit Schild und Speer. ℞ ΒΑϹΙΛΕΩϹ ΑΛΕΞΑΝΔΡΟΥ Nike am Schild der von einem Flügelknaben gestützt wird, Tropaeum mit zwei Gefangenen [Grosser Goldmedaillon wie oben (56 Mill.; 84.30 Gr.)]. — AV Med.

Geschenk des comité exécutif der exposition universelle et internationale de Liège. 1905.

231. Bronzemedaille auf die Ausstellung von W. Devreese. — Æ.

Geschenk d. Hrn. Gustav Philipsen, Kopenhagen

232 Unbestimmt: Domitianus. ℞ Gefangener (Personification der Geten), mit der Aufschrift im Felde ΓΕ ΙΚ Τ Η (vgl. n. 869/1901). — Æ

Geschenk des Herrn Direktor Dr. E. Bahrfeldt

233. Geh. Reg.-Rat Ernst Friedel. Bronzemedaille von A. M. Wolff (A. Wis) — Æ.

Geschenk des Herrn Direktor Dr. Th. Wiegand in Konstantinopel. (10. Oct. 07)

234 Silbermünze aus Ajâtoluq. Zeit der Zehnfürsten. — AR

Geschenk des Herrn R. W. Mc. Lachlan in Montreal.

235. H. J. Tiffin. Med. auf das Museum und die Volksbibliothek in Schloss Ramezay. 1896. — Æ.

236. Med. der numism. Gesellschaft in Montreal auf das Schloss Ramezay. 1906. — Æ.

Geschenk des Herrn Dr. Regling.

237 Belgien. 10 Ces 1904, 5 Ces 1905 (2), 1906, — 4 Æ (Nickel)

238 Niederlande 1 C. 1902 — Æ

239 Frankreich. 25 C. 1903, 1904, 1905 — 3 Nickel

N. N. (Nr. 240/1 (44,85 M) und 242/3 (mit Spesen 35,20 M) und 244/54 (10 M, von Herrn Botton-Constantinopel) sind aus der Extrakasse bezahlt)

240 Tomi Julia Paula, stehende Gottheit mit Schale und Zepter Einer! von Rollin-Feuardent 25 fr. — Æ

241 Aesillas-Tetradrachmon überprägt auf Athen " " 30 fr. — AR

242 Paeonia, Patraus, Tetradrachmon mit Beizeichen Dreizack von Kube, Auction Martini lot 1905 2,50 M — AR

243 Alexandria Aegypti, Domitius Domitianus [B Schreitende Gestalt mit vorgestr. R. und Zepter im l. Arm von Kube, Auction Martini lot 1781 31 M — Pot.

244 Julia Domna. Antoninian. VENVS GENETRIX — AR

245 Caracalla " PM TRP XVIIII COS IIII PP steh. Juppiter — AR

246 " " " thronender Juppiter Nicephorus — AR

247 Geta Denar TRP III COS II PP Janus — AR

248 Macrinus " SECVRITAS TEMPORVM — AR

249 Maximinus Denar SALVSAVGVSTI AR
250 " " SALVS|AVGVSTI AR
251 Gordianus " AETERNITATI AVG AR
252 " Antoninian LIBERALITAS AR
253 " " ROMAE AETERNAE AR
254 Philippus " LIBERALITAS AVGG II AR
255 Römische Republik, anonymer Denar mit der sitz. Roma a. d. Rs. AR
256 Coelia, Caldus, Babelon Nr. 11 AR
257 C. Allius Bala, Babelon Aelia Nr. 4 Vs. E AR
258 Calpurnia, Piso Frugi, Babelon Nr. 13 Quinar Vs. Bz. Kinnbacken eines Ebers AR
259 Herennia, Babelon Nr. 1 Rs. L AR
260 Hostilia, Saserna, Babelon Nr. 4 AR
261 Julia, Bursio, Babelon Nr. 5 Rs. LXVII AR
262 Junia, Silanus, Babelon Nr. 15 Rs. XXIX Vs. M AR
263 Memmia, Babelon Nr. 9 AR
264 Naevia, Balbus, Babelon Nr. 6 Vs. D AR
265 Poblicia, Malleolus, Babelon Nr. 6 caduceus über der Prora AR
266 Sempronia, Pitio, Babelon Nr. 2 AR
267 Valeria, Flaccus, Babelon Nr. 12 Vs. Q AR
268 Vibia, Pansa, Babelon Nr. 1 Vs. Bz. ☧ AR
269 Brutus LIBERTAS Rx BRVTVS processus consularis AR
270 C. Caesar (Augustus) Rx Q SALVIVS IMP COS DES Blitz AR
271 Augustus Vs. SPQR PARENS P CONS SVO Rx CAESARI AVGVSTO Quadriga AR
272 Otho Denar SECVRITAS PR AR
273 Vespasianus " PONMAX TRPCOSV AR
274 Titus " TRPIX IMPXV COS VIIIPP Thron AR
275 Domitianus " IMPXXI COS XV CENS III Pallas Promachos AR
276 Severus " VICT|AV|G AR
277 Caracalla " PMTRPXVI COS IIIIPP Hercules AR
278 Elagabalus " VICTOR ANTONINI AVG AR
279 Balbinus " PROVIDENTIA DEORVM AR
280 Gallus Antoninian FELICITAS PVBLICA AR
281 Volusianus " PMTRP IIII COS II opfernder Kaiser AR
282 zwei Fälschungen (M. Antonius und L. Antonius; Caesar und C. Caesar-Augustus) 2 AR falsch

aus der Sammlung von Helwersen-Sorwensee, deren Hauptstamm ans Museum in Hamm verkauft wurde.

Geschenk des Herrn Prof. Dr. Wiegand in Greifswald.

283. Nymwegen. Denar Kaiser Friedrich's II AR

Rest der Münzen und Medaillen, welche im Jahre 1905. (748/1907)

mit Hülfe eines Darlehns des Herrn v. Kühlewein erworben worden sind. 27801 Mark.

284. 273 mittelalterliche 290 neuzeitliche Münzen 1 Münzbarren 63 Münzgewichte 68 Medaillen 1 münzartiges Schmuckstück 1 Siegelstempel, welche unter nr. 761-1095/1905 einzeln verzeichnet und unter diesen Nummern in die Sammlung eingelegt sind.

Geschenk des Bildhauers Herrn J. Kowarzik in Frankfurt a/M.

285. Wise May-Jacquet. einseitiges Bronzemedaillon. 1907. Æ.
286. Johann Friedrich Haedel. Bronzemedaille. Ehrenpreis. Æ.

Geschenk von N.N. (Director Wiegand)

287 Chios: Tetradrachmon mit ΑΡΙΣΤΗΣ — AR

Überweisung des Cultusministeriums.

288. Bronzemedaille auf die berliner Hygiene-Ausstellung 1907 von C. Starck vom Cultusminister eine beschränkten Anzahl von Ausstellern als Auszeichnung überwiesen. — Æ.

Geschenk des Magistrats der Stadt Aschersleben.

289. Erfurt. hohlpfennig 1449. — AR.
290. Regenstein. hohlpfennig } aus dem funde in der St. Stephanskirche. — AR.
291. Goslar. arenkopf — AR.

Überweisung der Nationalgallerie.

292. 10 kleine silberne Plaketten mit Allegorien der Künste — 10 AR.
293. Riga. Med. 1901. N. u. R. getrennt. — 2 AR.
294. Jahrhundert med. N. u. R. getrennt. — 2 AR.
295. Taufmed. N. u. R. getrennt. — 2 AR.
296. Victoria, Kaiserin Friedrich, Med. des Rosenvereins — AR.
297. Kaiser Wilhelm II. Porträtseite einer Med. — AR.
298. Joh. Albrecht v. Mecklenburg. Porträtseite einer Med. Dubl. — AR.
299. Medaillenkehrseite mit opfernder Minerva (Univ. Halle) — AR.
} v. K. Starck aus der Örtel'schen Prägeanstalt (galvanos)

300. 2 Medaillenkehrseite mit allegorischen Frauengestalten. gartenbau. vrgl. 235/1908. (1 Dubl. Hoffner) — 2 AR.
301. Salzbrunn. Plakette auf das Jubilaeum des Oberbrunnens. 1900. 1901 beide Seiten getrennt. — 2 Æ.
302. Venedig. Ausstellung 1903. Preismed. beide Seiten getrennt. — 2 Æ.
303. 2 einseitige Plaketten mit weiblichen Allegorien — 2 Æ.
} v. O. Kraumann.

Geschenk des Herrn Dr. von Lecoq in Berlin.

304 Chane von Choqand. Muhammad Chudâjar — 2 AV
305 Zweisprachige chinesische Münzen aus Urumǧî — 13 AR
306 " " " " Kâšǧar — 16 AR
307 " " " " Aqsû — 7 AR
308 " " " " Jârqand — AR
309 Abd-al-Azîz Chân. Kâšǧar — AR
310 China. Sungarei. 2 Mace — AR
311 " Moderne Silbermünzen — AR
312 Dreisprachige chinesische Käsh aus Kûǧâ — 3 Æ
313 " " " aus Aqsû — 12 Æ
314 " " " aus Kâšǧar — 4 Æ
315 " " " aus Ûš — 2 Æ
316 " " " aus ? (توى) — 3 Æ
317 Chines. Käsh mit rein arabischer Schrift. Kûǧâ — 3 Æ
318 Zweisprachige chinesische Käsh — 6 Æ

Geschenk des Herrn Fr. Marschner in Berlin.

319 Vier arabische Kupfermünzen — 4 Æ

1907.

Überwiesen vom Oberpräsidium der Rheinprovinz.

320 Theodora ℞ PIETAS ROMANA TRS — Æ

321 Acht barbarische Nachprägungen nach römischen Münzen des 4. Jahrh. — 8 Æ

Gefunden bei Ausgrabungen unterhalb der Coblenzer Moselbrücke

Geschenk des Herrn Geh. Sanitätsrat Dr. Alex Volmer.

322. Bronzemedaille von J. B. Schreiner in Köln auf das 50 jährige Doctorjubilaeum 8/8. 1906. (gegossen bei C. Poellath/Hill in Schrobenhausen) — Æ.

Gebr. Levin in Braunschweig (N.N.) 30 mrk.

323. Kleiner Silberbarren in form eines Gusskönigs mit dem Löwen.
324. Silberbarren in form eines Gusskönigs mit Q W und den forellen } galvanische Copien.

K. Tietz. (N.N.)

325. galvanische Copien der beiden hildesheimer Silberbarren aus dem funde von Sarstedt.

Geschenk d. frl. Prof. J. Mestorf in Kiel.

326. Gypsabgüsse einer Specksteingussform für Silberbarren und eines mit ihr zusammen gefundenen Silberbarrens.

Geschenk des Herrn Ingenieur Chr. Lange.

327. Medaille von P. Sturm auf dem Vizeadmiral H. Kirchhoff u. frau Elise geb. Lange zum 26/9. 1904. — AR.

1908:

Geschenk des Bankdirectors Hrn. Arthur Gwinner

328 Catana: Silenskopf l. ℞ Stossender Stier r. (Cat. Sambon-Canessa, Paris 19–21 December 1907 n. 120) — AR

Geschenk des Herrn Baumeisters Arars

329 Bayern. Kreuzer 1820, 1821, 1825 — 3 AR
330 Württemberg. 1/2-Kreuzer 1824 — AR
331 Österreich. Kreuzer 1700 (2), Dreier 1695 — 3 AR
332 Salzburg. Heller 1738 — AR
333 Ungarn. Poltura 1756 — AR
334 Polen. Dreigröscher 1623 — AR
335 Russland. 10-Kopeken — AR

N.N. (Nr. 336/7 mit 91 kr = 77,42 M aus der Extrakasse bezahlt Nr 338/9 im Tausch von Bieder-Hamburg gegen eine für 3,25 M bei Kulke Auct. Martini 1907 gekaufte kleine AR von Thurii)

336. Tomi, Geta ℞ Artemis als Jägerin — Cat. Egger 7. I. 1908 Nr. 218, 15 kr — Æ
337. Corinthus ?! Didrachmon Bellerophon auf dem Pegasos ℞ Athenakopf, dahinter ⊓ — AR
Pegasi als unbestimmte Münzstätte am Schluss der „Pegasi" — ebenda Nr. 452, 71 kr
338. Augustus ℞ Stier r., stossend, unten IMP X subaeratus — AR
339. Constantius II ℞ CONSTAN/TIVS AVG SMN Victoria l. schreitend — AR

Geschenk des Herrn Stabsarztes Dr. Regling in Teheran.

340 Selğuke Toğril-bek. Naisâbur. 449 — AV
341 ~~Kağare~~ Safawide Sultan Husain. Isfahân. 1134 — AV
342 Kağare Nâsir-eddîn. Teherân. 1297 — AR
343 Kağare Muzaffar-eddîn. 1318. 1319. 1321 — 3 AR
344 Parthia, Volagases I „Classe B" Haar gekräuselt — AR

Geschenk der niederländischen Regierung.

345. Ovale silb. Medaille auf den zweiten Friedenskongress im Haag. 1907. — M.

Gemeindekirchenrat Hövisch (Altmark) (2137/1907.) 150 mrk. (aus dem Fund v. Hövisch)

346 Brandenburg. Johann. Halbgroschen 1496, 1497(2), 1498 — 4 R
347 Brandenburg. Joachim u. Albrecht. Halbgr. 1500, Berlin o. J., Tfurt o. J. — 3 R
348 Brandenburg. Joachim I. Halbgr. Stendal o. J. — R
349 Brandenburg. Johann. Groschen 1498 — 2 R
350 Brandenburg. Joachim u. Albrecht Grosch. o. M. 1500, 1501(3), 1502(2) 1503(2) 1505(2) — 10 R
351 Brandenburg. " Grosch. Berlin 1507(4), 1508(3), 1510(2) — 9 R
352 " " " " Brandenburg o. J. — R
353 " " " Frankfurt o. J.(2), 1506, 1507(2), 1508, 1509(2), 1510, 1512 — 10 R
354 " " " Krossen 1512, 1513 — 2 R
355 " " " Stendal 1509(3), 1510, 1511(2), 1512, 1513 — 8 R
356 Brandenburg. Joachim I. Groschen. o. M. 1500, 1501, 1506(2) — 4 R
357 " " " Berlin. 1514(3), 1516 — 4 R
358 " " " Brandenburg 1517 — R
359 " " " Frankfurt 1513 2), 1514, 1515, 1516, 1517(3) — 8 R
360 " " " Stendal 1512, 1514(4), 1516(4) 1517(7) — 16 R
361 Brandenburg, Helmpfennige — 25 R
362 " Helmscherf — R
363 Brandenburg. Adlerpfennige mit dicken Strahlen — 21 R
364 " " " dünnen " — 5 R
365 " Stendal, Hahlscherf — R
366 Pommern. Georg u. Barnim v. Stettin. Schillinge 1523, 1524(2) — 3 R
367 Pommern. Bogislaus X. Schillinge. Garz o. J.(2), 1489(3), 1492(5) — 10 R
368 " " " Damm o. J.(6), 1492(11), 1493(5), 1494(5), 1495(7), 1496(4), 1499(6) — 44 R
369 " " " Stettin 1499(3), 1500(2), 1501(5) 1502(8), 1503(6), 1504(4), 1505 1506(4), 1507(8), 1508(2), 1510(4), 1511(5), 1512(4), 1513(7), 1514(3), 1515, 1516, 1517(4), 1518(3), 1519(4), 1520(2), 1521(2), 1522, 1523 — 85 R
370 Pommern. Bogislaus X. Sechslinge (Witten) Stettin 1501(3), 1505(2), 1506, 1507, 1510, 1512(2), 1515(2), 1517(3), 1520(3), 1521(3), 1522(3) — 24 R
371 Mecklenburg. Albrecht VI v. Schwerin. Vierfach. Schilling o. J. (2), 1523, 1524 — 4 R
372 " " " Sechslinge. Mone No Dur. Mann — 15 R
373 " " " " Hilf Gott Glu Brot — 5 R
374 Mecklenburg. Albrecht, Magnus, Balthasar v. Güstrow. Doppelschill. o. J. — 17 R
375 " " " " " Schillinge o. J. — 7 R
376 " " " " " Sechslinge o. J. — 4 R
377 Mecklenburg. Heinrich V v. Grevismühlen. Doppelschillinge o. J. — 8 R
378 Stralsund. Schillinge. 1503(4), 1504(3), 1505, 1506(4), 1507(5), 1508(4) 1509(4), 1511(6), 1512(2), 1513, 1515(5), 1517(1), 1522, 1554 — 42 R

379 Stralsund. Willen (½-Schill.) o. J. 14), 1501(3), 1504, 1506(3), 1507, 1509(2), 1510, 1511(2), 1512(4), 1513(7), 1515 } 25 R
380 Rostock. Schillinge. Mess(7), Stern(24), Blatt(6) 37 R
381 Rostock. Sechslinge 7 R
382 Wismar. Doppelschilling 1523. Sechslinge o. J. (3) 4 R
383 Hamburg. Doppelschilling 1524. Sechslinge 1506(2) 3 R
384 Braunschweig. Heinrich senior. Sechslinge 2 R
385 Stadt Lüneburg. Doppelschilling o. J., Sechsling o. J., Hohlpfennig 3 R
386 Stadt Stade. Sechsling 1511 R
387 Goslar. Adlerengr. 1506, 1511, 1512 3 R
388 Mansfeld. gemeinsam. Gepräge 1516, ½-Gr. 1511, Hohlpfennig 3 R
389 Hohnstein. Hohlpfennig (2) 2 R
390 Hannover. Hohlpfennig R
391 Göttingen. Gepräge R
392 Schleswig-Holstein. Friedrich. ½-Schill. o. J., 1523. 2-Schill. o. J. (2), Schillinge o. J. (4) } 8 R
393 Stadt Braunschweig. Schilling o. J., Hohlpfennig 2 R
394 Stadt Lübeck. Sechsling o. J. R
395 Anhalt. Ernst u. Rudolf. Schilling 1509 R
396 Hildesheim. Hohlpfennig R
397 Osnabrück. Erich (–1532), Sparer o. J. R
398 Jülich. Johann III. Schilling 1511 R

1. II. 07

N. N. [aus einem marokkanischen Funde, gekauft von Herrn Paul Richter, Hamburg, Postkorf 57, die Summe von 172 auf 160 M ermäss.]

399.	Juba II v. Mauretanien,	Drachme mit	Kopf der Afrika		M 14	AR
400.	–	–	Elefant		15	AR
401.	–	–	ebenso		15	AR
402.	–	–	Füllhorn und Keigstock		6	AR
403.	–	–	Füllhorn und Scepter		6	AR
404.	–	–	capricornus R XXXXII		18	AR
405.	Juba II und Cleopatra	–	Isiskopfschmuck	BACIAI/CC/A	7	AR
406.	–	–	–	BAC/AICC/A	7	AR
407.	–	–	Isiskopfschmuck und Diadem	BA/CIAI/CC	8	AR
408.	–	–	–	BAC/IAI/CA	8	AR
409.	–	–	–	BAC/IAICC/A	8	AR
410.	–	–	Krokodil		12	AR
411.	–	–	Halbmond und Stern		6	AR
412.	–	–	Porträt der Cleopatra		14	AR
413.	Juba II und Ptolemaeus	Rs. R XXXVI			14	AR
414.	–	Rs. [PTO]LEMAEVS REGIS IVBÆ··			14	AR
					172	

cf. 420/1907 Aff.!

Geschenk des Herrn Generalkonsul Mordtmann in Smyrna.

415 Osmane Murâd I. 2 Æ.
416 " Muḥammad II. Tire u. Ajâṭoluq 2 Æ.
417 " unbestimmt Tire 2 Æ
418 " " Edirne Æ

Geschenk des Hrn. Generaldirectors Dr. Bode

(gekauft von Dr. Wiegand in Constantinopel für 1000 frs.)

419 Pergamum: Severus und Domna, Rs. Altardarstellung (Randmedaillon) Æ

März. N. N. [aus demselben Funde wie 399 ff., von demselben, 130 M. Der Preis in Klammern ist die ursprüngl. Forderung]

420 Juba II von Mauretanien Drachme mit Füllhorn und R XXXVI, Vs. Kopf mit Löwenfell (8) AR
421 – – – so: (8) AR
422 – – Löwe l. springend – AR
423 – – Kopf der Africa l., vom Ähre (14) AR
424 – – Bogen, Keule und Löwenfell R XXX/V (40) AR
425 – – Apis R XXXXII (40) AR
426 – – Altar zwischen Lorbeerbäumen LVCV AVGVSTI (40) AR
427 – – Victoria RXXXII (50) AR
428 – Kupfermünze mit Herakleskopf v. v. und einhein. Legende. "Semes" (50) Æ
429 – und Cleopatra Drachme mit Krokodil BACIΛICCA KΛEOΠATPA (12) AR

Im Tausch von Herrn Dr. Finklenburg in Berlin, gegen ein Tetradr. Cleop. VII u. Antonius F 422/08.

430 Panticapaeum Kopf des unbärtigen Pan r. R/ rückblickender Löwe, i. A. ΠANTI AR
Cf. 1048 ff./1910!

Geschenk der freien Stadt Bremen. (485/1908)

431. Medaille von H. Hahn auf das Jubilaeum des norddeutschen Lloyd. Æ.

Geschenk des Herrn Geh. Rats Prof. Dr. H. L. Schoeler.

432. Medaille auf H. L. Schöler zum 60 Geburtstag am 5. Aug. 1904 von M. v. Kawaczynski Æ.

Überwiesen von der Sculpturengallerie. (1662/1908)

433. Dürer. Kopf der Medaille von 1527. Holz. Holz.

Geschenk des Herrn Prof. Rohloff.

434. Wilhelm II u. Augusta Victoria. Bronzeplakette auf die Silb. Hochzeitsfeier. 27/2. 1906. Æ.
435. Prinz Wilhelm v. Preussen. Bronzeplakette auf die Taufe. 29/8. 1906 Æ.
436. Heinrich Seidel. Bronzeplakette. 7/11. 1906 Æ.

N. N. aus Auktion Martini, Kube März 1908. 8,10 M., viele Æ zu Dubl. 1540/08

437. Alexander III Æ überprägt auf Aetolische Münze, man sieht den Eberkinnbacken Æ
438. Syria Romana Tiberius Jahreszahl deutlich, SC Æ
439. " Claudius, SC Zwei Gegenstempel L·XII und VLM Æ
440. Byblos Augustus, Sechsflügeliger Gott Æ

Durch Herrn Generaldirektor Dr. Bode (von A. v. Branteghem, Paris. 800 Frcs.)

441 Goldstück des Sasaniden Bahrâm III. Unicum! AV

April 1908.

Dritter Theil der Münzen und Medaillen, welche im Jahre 1905 mit Hülfe eines Darlehens des Herrn Th. Ritter erworben sind. (7500 mrk)

1. 194 Münzen 44 Medaillen 5 Siegelstempel, welche bereits einzeln unter nr. 215–387/1905 eingetragen und unter diesen Nummern in die Sammlung eingelegt sind.

Posthumes Geschenk des H. Geh. Reg. Rat J. Lessing.

2. 10 niederlausitzer Bracteaten des Fundes von — 10 AR.

Von Herrn P. Kyticas in Cairo

3 Brustbild des Kaisers Caracalla l. mit Schild und Speer. Rx ΒΑϹΙΛΕΥϹ ΑΛΕΞΑΝΔΡΟϹ Alexander d. Gr. r. sitzend, vor ihm Nike Helm und Schild überreichend. [Grosser Goldmedaillon, angebl. in Abukir gefunden (48 Mill.; 65.12 Gr.), vgl. No 837/1903]. — AV Med.

Überweisung der prähistorischen Abteilung.

4. Rudhard v. Corvey zerbr. denar aus dem Funde von Holm bei Driesen — AR.

Durch R. Kube, Berlin, F. No 809/1909:

Die erste Auswahl aus der Sammlung Léon Morel, türkischer Botschaftsrat in Berlin, früher in Beirut, von seiner Witwe für 500 M gekauft, der Rest für 5000 M an Egger-Wien verkauft und von diesem z. T. der Auktion vom Januar 1908 einverleibt. Morel gab 1886 in London einen kurzen Katalog seiner Sammlung heraus (unsere Handbibl. 8, 50).

5. Es sind folgende 354 Münzen, 91 AR, 263 Æ; zunächst die syrischen:

Seleucus I, Alexandertypen, Tetr. mit Athenakopf, mit [monogram] BE, mit [monogram], Dr. mit [monogram] KP — 4 AR

Seleucus I, Æ mit Athenabüste-Nike (Vs. Contremarke), Dioskurenköpfe-Elefantenkopf, Apollonkopf-Pallas Promachos (2), geflüg. Kopf-stoss. Stier ⊙, Apollonk.-Dreifuss, Heraklesk.-Prora — 7 Æ

Antiochus I Tetr. Gegenstempel von Byzanz BY — AR

Antiochus I, Æ mit Königskopf-sitz. Apollon (2), maked. Schild-Elefant [monogram], Apollonk.-Dreifuss, ΔH — 4 Æ

Antiochus II, Æ mit Apollonkopf-Dreifuss, Gegenstempel anker — Æ

Seleucus II Tetr., AV — AR

Seleucus II Æ mit Kopf v. v.-Elefant, Königskopf-Pferd, behelmt. Kopf-steh. Apollon, bärt. Kopf-Pegasus — 4 Æ

„Antiochus Hierax" Königskopf-Apollon Kitharoidos, Apollonkopf-Nike mit langem Zweig (ist Antiochos III) — 2 Æ

unbestimmter Antiochus, Elefant-Nike r., jugdl. Kopf-sitz. Athena Nikeph. — 2 Æ

Seleucus III Artemiskopf-sitz. Apollon — Æ

Antiochus III Tetr. mit Gegenstempel von Byzanz, Drachme A — 2 AR

Antiochus III jugdl. Kopf-Nike r., Königskopf-puppis (3, eius PKΔ), Königskopf-steh. Apollon, Königskopf-Reiter — 6 Æ

Seleucus IV Königskopf-Prora PΛI, Apollonkopf-Apollon am Dreifuss, Artemisk-steh. Artem. (2) — 4 Æ

Antiochus IV Tetr. sitz. Apollon [monogram], sitz. Zeus III, Dr. sitz. Apollon (2), Dreifuss, Halbdr. Nike — 6 AR

Antiochus IV Æ Kgskopf mit Strahlenkrone-sitz. Apollon, desgl. Rx Füllhorn, Rx Adler (2) — 4 Æ

Antiochus IV Æ mit seltsamem Kopf-steh. Apollon, von Sidon mit Europa (2), von Tyrus mit Schiff, mit Palmbaum, von Antioch. πρὸς Δαφνῃ (Zeus), von Tripolis (Diosk. zu Ross), von Byblos (Gott mit 6 Flügeln), von Alex. ad Issum (Zeus); 2 serrati mit Apollonkopf-sitz. Apollon („A. IV oder V") — ~~10~~ 11 Æ

Antio-chus V Tetr. mit sitz. Zeus AV, mit Adler [monogram] subaerat — 2 AR

(5)

Demetrius I Drachmen mit Füllhorn ΗΝ / ΞΡ bez. ΗΛ / ΑΞΡ — 2 ÆR
Demetrius I Æ von Tyrus mit puppis ΗΝΡ, ΘΝΡ — 2 Æ
Alexander I Drachmen mit sitz. Apollon, i. A. ☆; i. F. l. R; i. A. und i. F. Mon. Spuren — 3 ÆR
Alexander I Tetr. sitz. Zeus ☆ — ÆR
Alexander I Æ mit sitz. Zeus, stel. Athena ☆ / ΠΑ, alex II / Stch. Apollon, von Laodicea ad Libanum Bilingue — 4 Æ
Demetrius II Tetr. von Sidon, Adler ΟΡ ΠΑ 𐤑, mit sitz. Apollon Π, Η, ΗΞΡ — 2 ÆR
Demetrius II jügdl. Kopf – stch. Artemis, Zeuskopf – gefling. Athena, Apollonk. – Dreifuss — 3 Æ
Antiochus VI Tetr. ΘΞΡ ΤΡΥ ΙΠ Κ stark oxydiert — ÆR
Antiochus VI Æ mit Elefant, Panther ΣΤΑ Χ / bez. 𐤑, stch. Dionysos — 4 Æ
Tryphon Tetr. Adler völlig vermutzt und oxydiert — ÆR
Tryphon Æ mit Helm 𐤑 bez. ohne Beizeichen — 2 Æ
Antiochus VII Tetr. Adler ΣΙΔΠ ΣΟΡ ΠΑ, v. Tyrus Adler ΑC ΔΟΡ 𐤑, v. Tyrus stch. Athena mit ΑΣ / ΠΑ, Drachme mit Adler 𐤑 AC ΣΟΡ — 4 ÆR
Antiochus VII Æ von Tyrus, Schiff — Æ
Demetrius II bärtig, Tetr. sitz. Zeus „barbare" — ÆR
Alexander II Tetr. sitz. Zeus: Δ, Δ subaerat bez. ΙΣΙ, I — 2 ÆR
Alexander II Æ mit stch. Dionysos ΙΣ / Δ ΔΠΡ, mit Doppelfüllhorn Α/Π, mit Nike 𐤑 — 3 Æ
Cleopatra und Antiochus VIII Rx Nike Η / 𐤑 — Æ
Antiochus VIII Tetr. Adler ΑΣ / 𐤑 ΘΡΡ, Adler Μ/ΕΡΡ — 2 ÆR
Antiochus VIII Æ mit Adler ΝΚ, unten ΓΡΡ ☆, Æ mit Doppelfüllhorn — 2 Æ
Antiochus IX Æ mit Blitz, mit sitz. Zeus (Bz. Traube), mit stch. Dionysos ΞΕ / ΑΚ — 3 Æ
Seleucus VI Æ mit Dreifuss — Æ
Antiochus XI Tetr. sitz. Zeus ΒΑΣΙΛΕΩΣ ΑΝΤΙΟΧΟΥ ΕΠΙΦΑΝΟΥΣ ΦΙΛΑΔΕΛΦΟΥ — ÆR
Antiochus XI Æ mit stch. Athena — Æ
Philippus Tetr. sitz. Zeus mit Δ, 𐤑 / ΧΓ, ohne Buchst. Ankes, — 4 ÆR
Demetrius III Æ mit stch. Hermes (2), mit Nike r. — 3 Æ

Syria Romana. Augustus Tetr. ΕΤΟΥΣ ΟΚ ΝΙΚΗΣ ☆ΙΓ ☆ — ÆR
Claudius SC — Æ
Nero Rx Adler C / H, Æ SC — 1 ÆR 1 Æ
Galba Rx Adler Jahreszahl einmal unten, einmal rechts — 2 ÆR
Vespasianus Rx Adler ΕΤΟΥC Α, ΕΤΟΥC Γ ΙΕΡΟΥ, ΕΤΟΥC ΝΕΟΥ ΙΕΡΟΥ Β,
" SC eins Kopf l., eins r. — 2 Æ
Titus SC, Domitianus SC — 2 Æ
Traianus Rx Adler, dgl. ΕΞ. ΙC, ΥΠΑΤΟC, Rx Herakleskopf ℓ. ΕΞ. ΙΗ, ΥΠΑΤΟC; ΕΞ. ΥΠΑΤΟΣ — 4 ÆR
" SC — Æ
Hadrianus Rx Adler auf Kreuz, R. 𐤑; Æ SC C groß M. Gegenstpl. ☆, dergl. klein SC B — 1 ÆR 2 Æ
Pius SC Δ, Marcus SC — 2 Æ
Commodus Rx Adler a. Blitz, da ☆ * Severus Rx Adler ΥΠ. Γ, unten * Macrin Rx Adler ☆ — 3 ÆR
Elagabalus Rx Adler ΥΠ. ΤΟ Β Δ/Ε / * / ANTIOCHIA / SC; Æ SC unten Adler uB — 1 ÆR 1 Æ
Philippus Caesar Rx Adler ΥΠ. Δ ANTIOCHIA / SC, Hostilianus Rx Adler ℓ SC, Gallus Rx Adler Γ/SC ΥΠ. Β — 3 ÆR
Commagene Caes. Germanicia Commodus Tyche sitz. u. flussg.; Samosata Marcus Rx ebenso — 2 Æ
Zeugma, bemerkt in Ausprägung einer der SC Münzen mit orientalischem Kopfschmuck — Æ
Cyrrhestica Cyrrhus Commodus sitz. Zeus; Hierapolis Caracalla Rx Göttin auf dem Löwen — 2 Æ

(5) Seleucis et Pieria. Antiochia Zeuskopf
Antiochia, Ka. Alex. Rx Tyche, Fluss
Antiochia, Etruscus Rx Tyche sitz.
Balanea Augustus? Rx Viergespann
Laodicea mstl. Kopf Rx Frauenkopf
Laodicea Helioskopf – stch. Artemis
Laodicea col. Elagabal Marsyas
Seleucia Tychekopf – Blitz auf Tisch
Coelesyria. Damascus Philippus
Heliopolis Severus Rx 2 stch. Kaiser
Heliopolis Gallienus Rx 2 Köpfe
Laodicea ad Lib. Macrinus Rx
Scarpolis Abila Commodus
Gadara Titus Rx Tychekopf;
Phoenice Aradus, Melkarthkopf
Aradus, Br. Bew. – Hirsch Ε/Μ
Berytus, Tychek. – Dreizack
Berytus, Alex. Rx Ochsengespann – Cl
Berytus, Traianus Rx Ochsengesp.
Berytus, Elagabalus Rx Victoria
Byblos Kl. Rx Schiff u. Leopard
Byblos Augustus Rx der 6 pfl.
Byblos, Commodus Rx Astarte in
Byblos, Caracalla Rx Astarte in
Caesarea ad Lib. Elagabalus Rx
Sidon Tetr. Rx Adler LΒΝ
Sidon Augustus? Rx Europa auf Stier
Sidon Elagabalus Rx Segnus Rx Tyche
Tripolis Tychekopf – Dioskuren
Tripolis Elagabalus – Tempel
Tyrus Tetradr. Adler Ε/Ϛ
Tyrus Herakleskopf – Ε/Ϛ; Tychek.
Tyrus Diadem. Rx Tempel
Rx Schlange um Omphalos, Rx
Samaria Neapolis Macrinus Rx
Galilaea Tiberias Traianus? Domitianus?
Judaea Ascalon Tychekopf – Schiff
Gaza, Annona Rx pros. stehende Frau
Raphia Philippus, Rx stehende Göttin
Judaea, Sporting Tiberius Rx reitender
Agrippa I. und Vespasianus?; Rx stel. Göttin
Arabia Adrad. Commodus Rx
Bostra, Elagabalus Rx Tyche u.

(5) Celenis et Pieria. Antiochia Zeuskopf-Altar ЄΤΖΙΔ ; Augustus ΔΧΧΙΕΡΑΤΙΚΟΥ Λ bez. M 3 Æ

Antiochia, Leo. Alex. Rx Tyche u. Flussgott ohne bez. mit Stern, Philippus Rx Tychekopf 3 Æ

Antiochia, Etruscus Rx Tyche sitz. im Tpl. ; Gallus und Volus. Rx ebenso 2 Æ

Balanea Augustus? Rx Viergespann ; Gabalfa Caracalla Rx sitz. Tyche 2 Æ

Laodicea weibl. Kopf Rx Frau mit Vogel ; Tychekopf - Nike l. ; Athenakopf - Eule (ob hierher ?) 3 Æ

Laodicea Heliotkopf - steh. Artemis ; Claudius - steh. Göttin ; Domitianus - steh. Göttin mit Kal. u. Füllh. 3 Æ

Laodicea ad. Elagabal Marsyas vor sitz. Tyche Æ

Seleucia Tychekopf - Blitz auf Tisch ; Elagabal - Idol im Tempel 2 Æ

Coelesyria. Damascus Philippus Rx Tyche im Tpl. ; Volusian Rx Hirsch ; Gallien Rx Tychekopf im Tpl 3 Æ

Heliopolis Severus Rx 2 steh. Kaiser ; Phil. I Rx Tempel mit Traikeppe etc., Rx zwei Männer mit vexilla etc 3 Æ

Heliopolis Gallienus Rx 2 Köpfe sich gegenüber, Rx Freiskrone ; Phil. II Rx Hermes 3 Æ

Laodicea ad lib. Macrinus Rx Mon u. Pferd ; Trachonitis Gaba Pius Rx Mon 2 Æ

Decapolis Abila Commodus Rx Herakles Farnese Æ

Gadara Titus Rx Tychekopf ; Elagabalus? Rx Schiff ΓΤ Gerasa Faust. iun. Rx Artemis bärtig 3 Æ

Phoenice. Aradus Melkarthkopf - Schiff ΑΟΡ ΗΦΡ ΖΟΡ ΙΘ ΜΣ ΕΣ ΘΕ ; späte Tetradr. 4 AR

Aradus, Dr. Brem - Hirsch E/N bez. F/Z ; Æ Tychek - Figur a. Schiff, Tychek - aplustre 2 AR 2 Æ

Berytus, Tychek. - Dreizack mit Delphin und pilei, Vs. Dioskpf. ; Tychekopf - BE im Kranz 2 Æ

Berytus, Aug. Rx Ochsengespann ; Claud. Rx dasselbe ; Nerva Rx Poseidon 3 Æ

Berytus, Traianus Rx Astartetempel (2) Rx Poseidon ; Hadrianus Rx Poseidon, Rx COL 6 Æ

Berytus, Elagabalus Rx Victoria und Schiff Gallienus Rx Löwe 2 Æ

Byblos kl. R Schiff u. Seepferd Rx Löwe u. Hirsch „Ilpaal" AR

Byblos, Augustus Rx der 6 flügl. Gott ; Rx Frau mit ☽ und Kind mit ☾ (2, davon eine mit Gegenst.) 3 Æ

Byblos, Commodus Rx Astarte in aedicula ; Rx Isis Pharia ; Severus Rx Astarte in aedicula 3 Æ

Byblos, Caracalla Rx Astarte in aedicula, Rx Isis Pharia ; Elagabalus Rx Astartetempel 3 Æ

Caesarea ad. Lib. Elagabalus Rx Marsyas ; Alexander Rx Ochsengespann 2 Æ

Sidon Tetr. Rx Adler LBN ganz vernutzt ; Æ Tychekopf - Schiff HKΣ ; jugdl. Kopf - steh. Frau 1 AR 2 Æ

Sidon Augustus? Rx Europa auf Stier ; Nero Traianus Rx Europa auf Stier ZKΣ (2, eine Rx rückläufige Schrift) 2 Æ

Sidon Elagabalus Rx 3signa, Rx Fisch mit Freiskronen, Rx Freiskrone ; Alex. Rx Kybele a.d. Löwen 5 Æ

Tripolis Tychekopf - Dioskuren neben den Pferden ; Nero Gn. M FIO Köpfe der Dioskuren 2 Æ

Tripolis Elagabalus - Tempel ΒΙΦ Æ

Tyrus Tetradr. Adler Γ/ZB bez. ΕΙ/ΙΟΓ ; Didr. Adler ΔΙ/ZB bez. ΗΝ/Ζ bez. ΛΖ/ZB 5 AR

Tyrus Herakleskopf - ΣΤΡΑΤΟΝΙΚΗ ; Tychekopf - Schiff ΙΣΡΥ unter ΙΧ ; Tychek - Figur a. Schiff ΓΜ ΜΡ 3 Æ

Tyrus Diadumn. Rx Tempel CORNV PHOEN ; Valerianus Rx stehender Gott, Rx Schlange um Omphalos, Rx Fisch mit Freiskronen ; Gallienus Rx sitz. Athena 5 Æ

Samaria Neapolis Macrinus Rx sitz. Athena ; Sebaste, Geta Rx Ares 2 Æ

Galilaea Tiberias II, Domitianus? Rx Anker KΛΑV TIBEPI ; Traian Rx sitz. Hygieia 2 Æ

Judaea Ascalon Tychekopf - Schiff ACK ; Gaza, Pius Rx steh. Göttin u. Stier 2 Æ

Gaza, Domna Rx zwei stehende Frauen ; Elagabalus Rx l. steh. Göttin, i. F. H 2 Æ

Raphia Philippus, Rx sitzende Göttin, die R. auf das Haupt einer kleineren Figur (Serapis) Æ

Judaea, Domitianus, Tiberius Rx radiiertes zwischen Füllhörnern br. post. XXII, Titus Rx ΙΟΥΔΑΙΑ ΕΠΑΥΚ, Agrippa II. und Vespasianus? Rx steh. Göttin ΔΙ ΒΑ ΑΓΡΙ ΠΠΑ (dort andere Aufschrift: ...ΒΑCΤ ΑΓΡΙ...?) 2 Æ Æ

Arabia, Adraa Commodus Rx ; Bostra, Domna Rx Astartetempel (2) 3 Æ

Mesopotamia, Edessa, Caracalla Rx Tyche u. Flussgott ; Sev. Alex. Rx ebenso ; Singara, Gordianus Rx Tychekopf 3 Æ

(5) (Sammlung Morel), die aussersyrischen:

Marcianopolis, Elag u. Massa Rx E Hygieia l.; Aug. Traiana Caesar. Rx Apollon — 2 Æ

Lysimachus Tetr. Bz. ΔΔ cf. M. 460 — R

Thessalonica Macrinus Rx Nike mit Kabir l.; Alexander Rx Kabir, unten ΔΔ — 2 Æ

Alexander III Tetradr. Atē Jahr 39; Bu. A|; Σ und N; Æ mit A beg. A und mit Kgstiel und ΣΔ, sowie klein Æ mit 9 unten — 3 R, 4 Æ

Philipp III Tetr. Bz. grosse Amphora — R

Cassander mac. Schild-Helm, Ähre (eingepunzt Alex III bei denen mit BA) und K; Herakleskopf u. Reiter, r. Λ — 2 Æ

Phialea Geta. Caracalla Rx Athena — Æ

Heraclea Bith. Gordian sitz. Herakles, denen eine kleine Gestalt die Keule bringt — Æ Med

Nicaea Sev. Alex. Rx Athena steh.; Verus Rx (ΔΙΑ ΚΕΡΟΥΧ) Zeus steh. Prusa Traianus Rx Demeter, Rx Flussgott — 4 Æ

Nicomedes III Tetr. ΝΠ ΕΣ; Prusias I od. II Rx Kentaur ΝΠ — 1 R 1 Æ

Lampsacus kl. R Doppelkopf-Athenakopf l. Parium? Augustus-Ochsenbiga (der Herkunft wegen genommen, da sie gegen Parium spricht) — 1 R 1 Æ

Alex. Iro Elagabalus Rx Statue des Apollon Smintheus Milet Kopf v. v. – Löwe l. ΕΠΤΙΝΟΣ — 2 Æ

Antiochia Prid. Caracalla Rx Gestalt mit Kalathos, Zweig u. Füllhorn — Æ

Alex. ad Issum Cilic. Herakleskopf – steh. Zeus Rx beg. ΔΣ (2); Anazarbus Commodus Tychekopf — 3 Æ

~~Anazarbus~~ Aegeae? Hostiliane Rx Tychebüste; Anazarbus Valerianus Rx 6 Dreikronen — 2 Æ

Anemurium Maximus? Rx Perseus; Celenderis Tyche – Apollon VT — 2 Æ

Colybrassus Marcus Rx Gottheit vor Turm; Mallus col. Hostilianus Rx sitz. Tyche — 2 Æ

Seleucia ad Calyc. Athenakopf ΕΔ Rx Nike A; Tarsus sitz. Tyche – sitz. Zeus Nikeph. — 2 Æ

Tarsus Tychekopf „Sardanapalgrab" ΤΔΤ ΖΗ A, desgl. Rx Sandan a. 2 Löwen; Herakleskeule – Perseus — 3 Æ

Tarsus Pius 10 saul. Tempel KOINOC KILIKIAC; Severus Rx die 3 Landschaften — 2 Æ

Tarsus Caes. – Athena R; Paula – Kaiser u. Kaiserin; Gordian – Apollon Λ/M|Γ/B, Beg. Λ/M|Γ/B — 4 Æ

Tarsus Philippus Rx Asklep. u. d. Hygieia; Volusianus Rx Nike; Valerianus Rx Perseus — 3 Æ

Zephyrium Tychekopf – sitz. Göttin Σ — Æ

Ptolemaeus I Rx ΣΤΗΡΟΣ, ΤΤΗ Svor. 1110; ΠΤ Svor. 1109; ΚΛ/ΔΦ Svor. 398; ΔΓ/ΛΙ|ΚΙ alles Tetr. — 4 R

Ptolemaeus inc., Herakleskopf – Adler l. – Flig. ausgebr. Ω (Svor. 519); Zeus-Ammonk. – Adler l. mit Füllhorn, vom Kerub, R — 2 Æ

Alexandria Traianus LI|Z — Æ

Unbestimmt, bei uns ~~hinten~~ bei den kleinen R Med.": Augustus Rx AVGVSTVS quari. F. (3) — 3 Æ

" Drususkopf – 2 gekreuzte Thyrsi ZOT, (+ Chosroes von Parthia) Part. parth. Königskopf Rx Tychekopf (~~ordinär aus Silesien~~) — 2 Æ

" Abbehalste Büste Rx Arsenitenbüste ΠΟΛΕΜΑΡΧΟΥ; Severus? Rx BAC Quadriga r. — 2 Æ

" Elagabal? Rx Göttin, davor Palmbaum und Nike auf Säule; mit Kaiser Rx SC, Vs. 3 Gegenstpl. ganz unklar Vs. ein gegenstd. (Sonne TT) — 3 Æ

Römer: Traian Æ III cos. 6. SC im Kranze; Domna Diva VENVS FELIX; Hostilian antoninian AEQVITAS AVG — 1 Æ 2 R

Macrianus antoninian SOL INVICTO; Diokletianus antoninian IOVI CONSERVATORI AVGG TR XXI — 2 fill.

Diokletianus follis SACMONVRB ⁂ RVP; SACRA MONET ⁂ ARP — 2 Æ

Gal. Valeria VENERI VICTRICI U/B ANT; Galerius GENIO POPV/LI ROMANI H/ANT — 2 Æ

Galerius GENIO IMP/ERATORIS K/B P/ALE — Æ

Maximianus GENIO POPV/L/I ROMANI */K Γ/ANT — Æ

unbestimmbar Reiter Rx Maria einseitig auf eine (~~Münze~~ beschnittene) beschriftete Münze: POTSE FIKKE AN. Kreuzfahrer? — Æ

Selge: Abgüsse von Münzen Seleucus II (Leg.), Antiochus III (Leg); Tigranes – Tetr. (Leg) — 3 Leg

desgl. von Alex. III Tetr. (R), Antiochus VI (Æ), Alexander I Zebina Sr. (R), Berytus auton. (Leg.) Arsinoe Tetradr. (Leg.) — 2 R 1 Æ 2 Leg

aus modernen Stempeln: Alexander I Sr. auf riesig grossem u. dickem Flan — R

desgl. Tigranes Tetradr. — R

Geschenk d. H...

6. Engelbert II v. Köln · 15 Denare
7. Konrad v. Hochstaden · 3 Denare

Deutsche u. Ki...

8. Brem. Bremen. Taler 1542
9. Braunschweig. Taler 1630
10. Lübeck. Taler 1625
11. Eichsfeld. Taler 1606
12/13. Eichsfeld. 1/2 Taler 1767 · 1/4 Taler 17...
14. Johann Georg I v. Sachsen. Neumbu... Wittenberg
15. " Dresden
16. "
17. Hannover. Mariengroschen 1543. 45. 4...
18. Lüneburg. Thr. 1622. 1644
19. Sachsen Weimar. 1/2 reichenberger 1619
20. Sachsen Altenburg. Kipper vierteltal...
21. Schmalk. Joh. Philipp, priestr., Joh. K...
22. Braunschweig. 12kr. Kipper
23. Quedlinburg. 4gr. Kipper 162...
24. Corvey. 1/24 Taler 1621.
25. Konstanz. 12kr. 1620
26. Metz. Stephansgr. mit Adler co...
27. Münsterbr. Sachsen Kunibild. 1/24 T...
28. Friedrich Wilhelm d. gr. Kurfürst.
29. Gwalte 2 denar
30. Mailand.
31. Mailand. Karl V. Pistas.
32. Namburg. brabeon scholae. 1638.
33. Johann Georg I v. Sachsen. ovale M...
34. Johann Kasimir v. Sachsen Coburg. ...
35. Ungarn. Ferdinand I. 1852. 1, 5, 10...
36. " " 1. 2. 5 forint pap...
37. China. 15 Stück Papiergeld.
38. Franz v. Lauenburg. 4 rtd. [illegible]
39. Bernhard v. Lauenburg 12kr. Kipper.
40. Johann v. Ostfriesland 1/24 Taler Kipp...
41. Karl V. 1539 fortun: fortuna, Sa...

Rappaport

42. Erzb. Werner v. Trier. Oberwesseler Goldgul...
43. Erzb. Johann v. Trier. Coblenzer Goldgulden
44. Breslau. Ducat 1598
45. Friedrich Wilhelm d. gr. Kurfürst. Halbreichsth...
46. Friedrich II d. gr. Doppelfriedrichsdor 1755

Geschenk d. Herrn Geh. Reg. Rat Dr. Friedensburg.

6. Engelbert II v. Köln · 15 Denare
7. Konrad v. Hochstaden · 3 Denare } aus dem Funde von Lubnice von auffallender schlechter Prägung. 15 AR. 3 AR.

Tschiersche u. Köder in Leipzig. (1529, 20 mrk.) 519/1908. 595/1907.

8. Erzb. Bremen. Taler 1542 AR.
9. Braunschweig. Taler 1630. AR.
10. Limbeck. Taler 1625 AR.
11. Eichsfeld. Taler 1606. AR.
12/13. Eichsfeld. 1/2 Taler 1764 1/4 Taler 1764 2 AR.
14. Johann Georg I v. Sachsen. Naumburger Kipperdaler 1622 (2 st.) 2 AR.
15. " Willenberger Kipperdaler 1621. 1622 2 AR.
16. " Dresdener Kipperdaler 1621 AR.
17. Hannover. Mariengroschen 1543. 45. 47. 48. 49. 1656. 6 AR.
18. Lüneburg. 1/64. 1622. 1644 2 AR.
19. Sachsen Weimar. schreckenberger 1619 AR.
20. Sachsen Altenburg. Kipper viertteltaler 1621 AR.
21. Schmölln. Joh. Philipp, friedr., Joh. Wilh, friedr. Wilh. v. S. schreckenberger. AR.
22. Braunschweig. 12kr. kipper COVDRTE. ME. DOMINE. AR.
23. Quedlinburg. 4gr. kipper 162. AR.
24. Corvey. 1/28 taler 1621. AR.
25. Konstein. 12kr. 1620 AR.
26. Metz. Elephantengr. mit Adler contremarkirt AR.
27. Heinrich v. Sachsen Römhild. 2/3 taler 1687. 2st. 2 AR.
28. Friedrich Wilhelm d. gr. Kurfürst. 2/3 taler 1675 mit Strassburger Contremarke. AR.
29. Erwitte 2 denar AR.
30. Moldau. 2 AR.
31. Mailand. Karl V. pietas. AR.
32. Hamburg. brabeon scholae. 1638. AR.
33. Johann Georg I v. Sachsen. ovale Med. von J.K. o/; 1669 2 AR.
34. Johann Kasimir v. Sachsen Coburg. Brettstein. Holz.
35. Ungarn. Kossuth 2/br. 1852. 1, 5, 10 dollars Papier. hungarian fund. 3 pap.
36. " " 1. 2. 5 forint papier. 3 pap.
37. China. 15 stück Papiergeld. 15 pap.
38. Franz v. Lauenburg. 4 sch. AR.
39. August v. Lauenburg 12kr. kipper. AR.
40. Johann v. Ostfriesland 1/21 taler kipper. (Ritberg 73) AR.
41. Karl V. 1539 Jetton: fortuna; Sachsen 1627 rechenpf. kupfervl. mit wage u. viertheiligem Schild 3 Æ.

Rappaport in Berlin. (1665, 60 mrk.) 615/1907.

42. Erzb. Werner v. Trier. Oberwesseler Goldgulden N.
43. Erzb. Johann v. Trier. Coblenzer Goldgulden 1495 N.
44. Breslau. Ducat 1528 N.
45. Friedrich Wilhelm d. Gr. Kurfürst. Halberstädter Ducat 1679 (540 mrk.) N.
46. Friedrich II d. Gr. Doppelfriedrichsdor 1765 N.

47. Brandenburg. obol der askanischen Zeit. A.
48. GeorgWilhelm v. Brandenburg. halbtaler 1628. A.
49. Friedrich III. preussischer Dreigröscher 1700 A.
50. Friedrich II d. Gr. 8 gr. 1763. A.
51. Friedrich 2 mgr. 1706. 1 mgr. 1706. 2 A.
52. Stadt Braunschweig. Taler 1648. A.
53. FriedrichWilhelm d. Gr. Kurfürst. 2/3 taler 1676. A.
54. Friedrich II d. Grosse. 1758. silberne Medaille auf die Rechtspflege nil ortum tale A.
55. FriedrichWilhelm (IV.) u. Elisabeth. silb. Hochzeitsmedaille v. König. A.
56. FriedrichWilhelm IV. silb. Med. v. Jeuffer u. Lachlmann. Anerkennung des fleisses A.
57. FriedrichWilhelm IV. silb. u. bronz. Med. zum 26/5. 1850. A. A.
58. Wilhelm I d. Gr. zinnmedaille auf den badischen feldzug. Æ.
59. Wilhelm I. Med. auf die Errichtung der Siegessäule. 4 g. 1873 A.
60. Wilhelm I u. Augusta. silb. Med. 25 Jan. 1883. A.
61. Friedrich Wilhelm IV. Bronzemed. 1856. fleissmed. d. technischen Hochschule Æ.
62. Victoria v. Engl. u. Albert. Med. auf die Gebürt der Prinzess Victoria Æ.
63. Georg II v. Engl. silb. Med. der Universität Göttingen 1737 A.
64. Maximilian Joseph v. Bayern. silb. Med. haec studia adolescentium A.
65. Ludwig I v. Bayern. fleissmed. A.
66. Gustav IV Adolf u. friederike v. Schweden. silb. med. 1800. A.
67. Würzburg. Universität. jubilaeumsmed. 1782. 1882. A. Æ.
68. Joh. franz Buddeus. 1722 silb. med. A.
69. Klippel. bronzemed. 1865 Æ.
70. Joh. friedr. Aug. Borsig. bronzemed. 1847. Æ.
71. C. frh. v. Stromer u. Christ. R. v. Seiler, bürgerm. v. Nürnberg. silb. med. 1890. A.
72. Justus Brinckmann. 1902. bronzemed Æ.
73. Blücher. einseitige Eisengussmed. F.
74. Berlin. Universität. med. auf J. Kadziejenski 1864. A.
75. Bleiabdruck des Prager Stadtsiegels. Pl.

Geschenk des Herrn Geh. Commercienrat Vogel Bueck in Chemnitz.

76. H. a. Bueck. silb. Med. auf den 12/12. 1905. A.

K. Kube. Berlin. (614/1907.) 7467,10 mrk.

77. Stadt Braunschweig. taler 1624. 1626. 1628. 1629. 1634. 1640. 6 A.
78. Stadt Hameln. taler 1555. 1631. o.j. 3 A.
79. Stadt Hannover. taler 1630. 1635. 1670. 3 A.
80. Stadt Hildesheim. taler 1623. 1627. 1626. 3 A.
81. Stadt Goslar. taler 1545 A.
82. Anton Günther v. Oldenburg. taler o.j.; talerklippe o.j. 2 A.
83. Stadt Magdeburg. taler 1638 A.
84. Joachim Friedrich v. Brdbg. taler 1597 A.
85. Friedrich II d. Gr. taler 1786 A, ½ Tlr. F. 1764 2 A.
86. FriedrichWilhelm III taler 1809 A.
87. Joachim I. stendaler groschen A.
87a. Bogislaus XIV. m. Pommern. 2/2 Tlr. 1633 A.

88. Joachim II. 15 kr. 1562; 3 kr. 1560.
89. Joachimfriedrich. 1½ taler 1607.
90. FriedrichWilhelm d. Gr. Kurfürst. 2/3 tal
91. Friedrich II d. Gr. 1/12 taler 1751
92. Friedrich v. Sachsen, Hochmeister des d
93. ChristianWilhelm v. Magdeburg. 12kr
94. Anhalt. 1/6 taler 1823. 1824. 1825; m
95. Bischof Julius v. Pommern. 1/6 taler
96. Stadt. 1/6. mit strahlenkr. contremar
97. Joh. Albrecht v. Mecklenburg. Doppelsc
98. Kolberg. kreuzer 1683
99. Johann Jagellon. Talbus 1695.
100. Richard Erzb. v. Trier. schilling. 2 k
101. Reval. 10 silbermünzen
102. Riga. 9 silbermünzen
103. Kapiel. 3 silbermünzen
104. Livland. Christine. 1/24 t. 1648
105. Dorpat 4 kohlpfenninge
106. Ludwig v. Hessen u. friedrich v. Sachse
107. Arnold v. Randerath. Tournosgr.
108. Duisburg. Heinrich IV. Denar
109. Trier. Karl d. Einfältige. Denar
110. Mainz. Ludwig d. fromme. Denar
111. L. Petrus. unbestimmter Pf. d. Rhei
112. Aachen. Albrecht 7 Denare, Adolf
113. Brandenburg. Markanische Denare
114. Friedrich Barbarossa. Kohlpfennig
115. Kuno Erzb. v. Trier. 2 goldg. sauri i
116. Werner Erzb. v. Trier. goldg. Offenbac
117. Otto Erzb. v. Trier. goldg. Coblenz
118. Maximilian I. Augsburger goldgu
119. Johann v. Bourbon. Dombes.
120. Johann Anton v. Eichstädt. Dukat
121. FriedrichWilhelm d. Gr. Kurfürst. fo
122. Friedrich I. Dukat 1703
123. Friedrich Wilhelm I. Dukat 1720. 173
124. Friedrich II d. Gr. ½ Friedrichsdor 1773.
125. Marokko. Schrift al. Münz. 1318. 2 D
126. Goldene Horde. Münzstr. Gulistan. 753
127. Hafsenghus. Khâlid Gehân. 11. Reg.-Jahr
128. Damian Hartard Erzb. v. Mainz. golden
129. Matthias Corvinus König v. Ungarn. ein
130. Johann Pfalzgraf in Spanheim v. Maria
130a. Urk. 1449/50 von Cappel.

88. Joachim II. 15 kr. 1552; 3 kr. 1560.
89. Joachim Friedrich. 1/24 taler 1604. 2 AR.
90. Friedrich Wilhelm d. Gr. Kurfürst. 2/3 taler 1688; 1/3 taler 1669. 1670. 1671. 1674. 1674. 1686. AR.
91. Friedrich II d. Gr. 1/12 taler 1751 7 AR.
92. Friedrich v. Sachsen, Hochmeister des deutschen Ordens. Viertel Mark. AR.
93. Christian Wilhelm v. Magdeburg. 12 kr. AR.
94. Stralsund 1/16 taler 1623. 1624. 1625; mit schlüssel contremarkirter Wittenpf. AR.
95. Philipp Julius v. Pommern. 1/16 taler 1624. 1625. 4 AR.
96. Stade. 1/16. mit stralsunder contremarke 2 AR.
97. Joh. Albrecht v. Mecklenburg. Doppelschilling 1618 mit stralsunder contremarke AR.
98. Holzapfel. Kreuzer 1683 AR.
99. Solms Greifstein. 1 albus 1695. AR.
100. Richard Erzb. v. Trier. Schilling. 2 exempl. AR.
101. Reval. 10 silbermünzen 2 AR.
102. Riga. 9 silbermünzen 10 AR.
103. Hapsal. 3 silbermünzen 9 AR.
104. Livland. Christine. 1/24 t. 1648. 3 AR.
105. Dorpat 4 hohlpfennige AR.
106. Ludwig v. Hessen u. Friedrich v. Sachsen. Groschen 4 AR.
107. Arnold v. Randerath. Tournosgr. AR.
108. Duisburg. Heinrich IV. Denar AR.
109. Trier. Karl d. Einfältige. Denar AR.
110. Mainz. Ludwig d. fromme. Denar AR.
111. S. Petrus. unbestimmter Hf. d. Rheinlande AR.
112. Aachen. Albrecht 7 Denare; Adolf 7 Denare. 14 AR.
113. Brandenburg. 12 askanische Denare aus dem funde von Zerbst. 12 AR.
114. Friedrich Barbarossa. Hohlpfennig AR.
115. Kuno Erzb. v. Trier. 2 goldg. sacri imp. archic. per Gallias 2 AV.
116. Werner Erzb. v. Trier. goldg. Offenbach; 2 goldg. Oberwesel 3 AV.
117. Otto Erzb. v. Trier. goldg. Coblenz AV.
118. Maximilian I. Augsburger goldgulden 1515. AV.
119. Johann v. Bourbon. Dombes. Cavalier AV.
120. Johann Anton v. Eichstädt. Dukat 1738. AV.
121. Friedrich Wilhelm d. Gr. Kurfürst. preuss. ducat 1660 AV.
122. Friedrich I. Dukat 1703 AV.
123. Friedrich Wilhelm I Dukat 1720. 1738. 2 AV.
124. Friedrich II d. Gr. 1/2 Friedrichsdor 1773. AV.
V 125. Marokko. Scherif al-Azîz. 1318. Zu Paris geprägt. AR.
126. Goldene Horde. Ǧanibek. Gulistan. 753. AR.
127. Großmoghul. Shâh Ǧehân. 11. Reg.-Jahr AV.
128. Damian Hartard Erzb. v. Mainz. goldener Gnadenpfennig mit Kranz cf. 569/05! AV.
129. Mathias Corvinus König v. Ungarn. einseitige Bronzemed. Æ.
130. Johann Pfalzgraf in Spanheim u. Maria Jacobaea. silberverg. Med. AR.
130a Christoph von Corvei. 24 Mgr. 1682 AR.

131. Friedrich Wilhelm II u. Franz II. silb. med. 1792 AR.
132. Friedrich Wilhelm III, Alexander I u. Franz I. Zinn Schaumedaille v. Stettner Æ.
133. Friedrich III als Prinz } goldene Medaillen zur Hochzeitsfeier 25/1. 1858. AR.
134. Victoria AR.
135. Wilhelm II. 1888. silb. Med. v. Schwabe/Lauer AR.
136. Adolf Friedrich v. Mecklenburg Strelitz 1904. dem besten Schützen AR.
137. Hochberg fürstenberg, Henr. Ludw. Karl, Schützenmed. 1752 AR.
138. feldmarschall Graf Moltke. Med. v. Weigand AR.
139. Alexander I v. Russland. einseitige Eisenguss med. Ferr.
140. Senegam. einseitige Eisenguss med. v. Posch (nr. 32) Ferr.
141. H. Dannenberg. Med. v. A. Wirnerlöhne Æ.
142. preussische Messingmarken zu 3 u. 4. (amor et virtus) 2Æ.
143. augsburger Marke 1549 Æ.
144. Gestl. Anhänger. Uhrenschlüssel 1633. Siehe Dr. Weixler... Æ.

H. Prof. P. Sturm. Berlin. (598/1907.) 570 mrk.

145. Wilhelm II. Med. auf die Kieler Woche. Æ.
146. Julius Zeitler, Verleger in Leipzig. Med. 1904. Æ.
147. Karl Woermann. med. Æ.
148. Emil Reichel. Med. 1905. Æ.
149. M. Schillings. med. Æ.
150. Clauson Kaas. plakette 1905 Æ.
151. Hugo Licht u. Troendlin. leipziger Rathaus plakette. AR.
152. Rumpelt. Med. silb. verg. AR.
153 Rumpelt. Grosse Plakette. Æ.
154. frau Rumpelt. grosse Plakette. Æ.

Herr Medailleur K. Goetz. München. (38/1906.) 85 mrk.

155. Luitpold Prinzregent v. Bayern. Med. 1906. Æ.
156. Ludwig Prinz v. Bayern. eins. Plakette 1905 Æ.
157. Joh. Bapt. Katschthaler Erzb. v. Salzburg Med. 1906. Æ.
158. Wilhelm Busch. Med. 1907. Æ.
159. Elsa Goetz Plakette 1906. Æ.

Littauer. München. (593/1907) 70 mrk.

160. E. Zola. Plakette von Roegu. 1909 Æ.

Rosenberg. Hannover. (612/1907) 27,90 mrk.

161. C. W. Kase. Geh. Baurat. Plakette von K. G. Æ.

Ball. Berlin. (589/1907.) 340 mrk.

162. Wilhelm I. als Prinz
163. Friedrich Wilhelm IV als Kronprinz. (Prinz Karl) Ferr. 20 M
164. Adalbert Prinz v. Preussen Ferr. 10 M
165. Wilhelm d. Ält. Prinz v. Pr. Ferr. 10 M
166. Luise Königin v. Pr. Ferr. 10 M
167. Charlotte Prinzess v. Pr. (Kaiserin v. Russland) Ferr. 7,50 M
168. Aug. L. Wilh. Wanda fürstin Radziwill Ferr. 30 M

einseitige Eisenguss Medaillen.

34 M

169. Frau Loos, Gattin d. Medailleurs L.
170. Rudolphi } einseitige Eisenguss Medaillen. 30 M Ferr.
171. Goercke Ferr.
172. Lohmeyer Med. v. Jeuffer. 1849 Ferr.
173. K. v. Jeuffer. Prof. d. Medizin. 1855 Ferr.
174. M. Trettenbacher Arzt 1857 } einseitige Gussmedaillen von G. Voigt. Æ.
175. Alexander v. Humboldt. Med. v. Bubert/Loos. Æ.
176. Feldmarschall Wrangel. einseitige schriftlose Gussmedaille 10 Æ.
177. Friedrich III v. Pr. als Kronprinz. silb. Med. d. Gardeschützenbat. v. Wittig. Æ.
178. Geh. Reg. Rat Spinola Stadtverordneter v. Berlin. eins. Med. v. Brackenhausen Æ.
179. Fr. Koranyi de Tolcsua. silb. Med. v. Beck. Æ.
180. V. v. Scheffel } Med. von Prof. R. Mayer, Stuttgart Æ.
181. A. Schopenhauer Æ.

Heberle/Lempertz in Köln. (1251/1907.) 88,10 mrk.

182. Heinsberg. turnosgroschen Æ.
183. A. Dürer. späte plakette nach dem Vorbild der Medaille von L. Krug. (M. S. 1624.) Æ.

Glenk. Berlin. (592/1907.) 96 mrk.

184. Voltaire. eins. ovale Medaille gerahmt. Æ.
185. Rousseau. eins. ovale Medaille gerahmt. Æ.
186. Thaer. eins. Medaille. Æ.

Hitl in Schrobenhausen. (599/1907) 47,25 mrk.

187. 3 Medaillen u. 3 plaketten, bronzeversilbert v. Hörnlein auf Segeln, Rudern, Schlitten, Skylauf, Kartensp. 6 Æ.

J. Schulman in Amsterdam. (1078/1908.) 4613,46 mrk. Fortmüthl. Nahmen

188. Franecker. 2 Goldgulden 2 N.
189. Hedel 1579. S. Patteratiusgoldgulden. N.
190. Arnold v. Geldern u. Jülich. goldgulden mit 2 contremarken N.
191. Rummen. Joh. v. Wesemal. N.
192. Cambray. mouton d'or. N.
193. Vianen. N.
194. Maximilian I u. Philipp d. Sch. ~~flandern~~ Holland. nobel; ½ nobel. 2 N.
195. Batenburg N.
196. Huy. Rigoaldus. merowingischer triens N.
197. Julga. Westgotischer triens v. Hispalis N.
198. Südafrikanische Republik: P. Krüger. 1 pf. 1897. 1900 2 N.
199. Südafrikanische Republik. 1 pf. 1902. Kriegsgeld. N.
200. Afrikanische Nachahmung eines holländischen Doppeldukaten. N.
201. Lud. co. R. mouton d'or N.
202. Ludwig d. Bayer. Kaiser. tournosgr. Æ.
203. Groningen. tournosgr. kreuzgr. 2 Æ.
204. Middelburg. tournosgr. mit thor: G. COIT. ZELANDIE Æ.
205. Sneek. groschen 1492; kreuzpf. 2 Æ.
206. Leeuwarden. schilling. 1580. 80. 81. 81. 94. 97. 6 Æ.
207. Joh. v. Cuinre. doppelsterling. 1 Michael; köpfchen 2 Æ.

131. Friedrich Wilhelm II u. Franz II. silb. med. 1792 AR.
132. Friedrich Wilhelm III, Alexander I u. Franz I. Zinn Schaumedaille v. Stettner Æ.
133. Friedrich III als Prinz } goldene Medaillen zur Hochzeitsfeier 25/1. 1858. AR.
134. Victoria AR.
135. Wilhelm II. 1888. silb. Med. v. Schwabe/Lauer AR.
136. Adolf Friedrich v. Mecklenburg Strelitz 1904. dem besten Schützen. AR.
137. Hochberg fürstenberg, Henr. Ludw. Karl, Schützenmed. 1752 AR.
138. feldmarschall Graf Moltke. Med. v. Weigand AR.
139. Alexander I v. Russland. einseitige Eisenguss med. Ferr.
140. Senegram empfangsbestätigt einseitige Eisenguss med. v. Posch (nr. 32) Ferr.
141. H. Dannenberg. Med. v. A. Wirnerlöhne Æ.
142. preussische Messingmarken zu 3 u. 4. (amor et virtus) 2Æ.
143. augsburger Marke 1549 Æ.
144. Gestl. Anhänger. Uhrenstadt 1633. Siehe Zeitschrift... Æ.

H. Prof. P. Sturm. Berlin. (598/1907.) 570 mrk.

145. Wilhelm II. Med. auf die Kieler Woche. Æ.
146. Julius Zeitler, Verleger in Leipzig. Med. 1904. Æ.
147. Karl Woermann. med. Æ.
148. Emil Reichel. Med. 1905. Æ.
149. M. Schillings. med. Æ.
150. Clauson Kaas. plakette 1905 Æ.
151. Hugo Licht u. Troendlin. leipziger Rathaus plakette. AR.
152. Kumpelt. Med. silb. verg. AR.
153 Kumpelt. Grosse Plakette. Æ.
154. frau Kumpelt. grosse Plakette. Æ.

Herr Medailleur K. Goetz. München. (38/1906.) 85 mrk.

155. Luitpold Prinzregent v. Bayern. Med. 1906. Æ.
156. Ludwig Prinz v. Bayern. eins. Plakette 1905 Æ.
157. Joh. Bapt. Katschthaler Erzb. v. Salzburg Med. 1906. Æ.
158. Wilhelm Busch. Med. 1907. Æ.
159. Elsa Goetz Plakette 1906. Æ.

Littauer. München. (593/1907) 70 mrk.

160. E. Zola. Plakette von Meegu. 1909 Æ.

Rosenberg. Hannover. (612/1907) 27,90 mrk.

161. C. W. Kase. Geh. Baurat. Plakette von K. G. Æ.

Ball. Berlin. (589/1907.) 340 mrk.

162. Wilhelm I. als Prinz Ferr.
163. Friedrich Wilhelm IV als Kronprinz. Ferr.
164. Adalbert Prinz v. Preussen Ferr.
165. Wilhelm d. Ält. Prinz v. Pr. Ferr.
166. Luise Königin v. Pr. Ferr.
167. Charlotte Prinzess v. Pr. (Kaiserin v. Russland) Ferr.
168. Aug. L. Wilh. Wanda fürstin Radziwill Ferr.

einseitige Eisenguss Medaillen.

20 M
10 M
10 M
10 M
7,50 M
30 M
34 M

248. Wilhelm I v. Nassau. 1818. (32 m.) A.
249. Duisburg. Heinrich IV. denar (20 m.) A.
250. Österreich. Babenberger halbbracteat. A.
251. Brandenburg. 1 Denar u. 6 obole (68 m.) 7 A.
252. Lübeck. hohlpfennig A.
253. Elisabeth v. Essen. Turnosgr. (100 m.) A. 29/05!
254. Abdei Essen. Berbecker Groschen A.
255. Franz Bisch. v. Minden. Groschen. A.
256. Anton v. Lothringen. Gr. v. Nancy A.
257. Christian v. Minden. Schüsselpf; halber reichsorthalt. 1626 (20½ m.) 2 A.
258. Albert I v. Bayern. Guldengroschen 1571. A.
259. Christian Ludwig v. Braunschweig Lüneb. thaler 1652 (12 m.) A.
260. Anhalt 2/3 taler 1670 A.
261. Wilhelm v. Hennenberg. thaler zu 24 gr. 1558 (25 m.) A.
262. Corvey. halbtaler 1652; viertteltaler 1558. 1657; groschen 1542. 1/24 t. 1619, dreier 1683 6 A.
263. Alex. Friedr. Christian v. Anhalt. 24 mgr. 1796 A.
264. Friedr. Wilhelm III v. Preussen. taler 1814 A.
265. Jo. Geo. Pet. Ern. Jo. Ho. Grafen v. Mansfeld. 1/4 thaler 1573. (24 m.) A.
266. Batenburg. Löwenthaler. (S. Carolus) A.
267. Regensburg. 1530. Zehnkreuzer (4,25 m.) A.
268. Ferdinand II. halber kipperthaler zu 60 kr. 1624. A.
269. Hohenlohe. Philipp. 24 kr. kipper 1622. A.
270. Sachsen Weimar. Kupferner kipperdreier u. eins. pf. 2 E.
271. Anton Günther v. Oldenburg. kipperdreier A.
272. Friedrich Wilhelm v. Teschen. 3 kreuzer 1622 A.
273. Joh. Georg v. Sachsen. Groschen 1620 A.
274. Johann Adolf v. Schleswig 1/64. 1606, 1598, o.j.; 1/16. 1600; 1/32. 1595 5 A.
275. Adolf v. Schleswigh. 18½. Ernst v. Schaumburg 18½ 1615 A.
276. Thoren. groschen a.d. Zeit Ferdinand I. A.
277. Hildesheim. Sedisvacanz. 1763. 1/6 thaler A.
278. Friedrich II d. Grosse. 1/2 thaler 1765 A.
279. Ernst August v. Osnabrück. 6 pf. A.
280. Magdeburg 1/24 t. 1678 A.
281. Ernst August v. Braunschw. Lüneb. 4 g. pf. 1683 A.
282. Sachsen Weimar Eisenach. 1 g. pf. 1757 E.
283. Georgfriedrich, Johannstellrad v. Waldeck. 2 mg. 1652 A.
284. Hannover. Dreier 1820 A.
285. Basel. 1625. S. Ursicinus A.
286. Julius Franz v. Sachsenburg. 1/24 th. A.
287. Johann v. Burgund, flandr. Plaque mit Contremarke A A.
288. Karl VII v. Frankreich. Plaque mit Contremarke: Kopf Johannis d. Täufers. A.
289. Philipp d. Schöne v. Österreich. brabanter Plaque mit Contremarke v. Tournay. A.
290. Philipp Christoph v. Speier. 12 kr. mit Contremarke: Doppeladler A.

291. Verden. 12kr. kipper mit Contremarke v. Würzburg — AR.
292. Hugo v. Montfort. 2kr. mit Contremarke Lindau. (5,50 m.) — AR.
293. Joh. Friedrich v. Bremen mit Contrem. v. Stade. — AR.
294. Friedrich V. v. Dänemark Schleswiger Doppelsch. mit Contremarke: F — AR.
295. Bogislaus v. Pommern Doppelsch. 1620 — AR.
296. Philipp Julius v. Pommern. Doppelsch. 1620 } mit Contremarke v. Rostock. — AR.
297. Wilhelm v. Hessen-Kassel. gr. 1619 — AR.
298. Friedrich Wilhelm d. Gr. Kurfürst 2/3 thaler 1679 } mit Contremarke v. Strassburg — AR.
299. Karl XI. v. Schweden. 2mark 1668. — AR.
300. Friedrich Wilhelm d. Gr. Kurfürst 2/3 thaler 1673 } mit Contremarke v. Salzburg — AR.
301. Joh. Friedrich v. Braunschweig. 12mgr. 1675 — AR.
302. Hennenberg. 2/3 thaler 1693 mit Contremarke von Köln — AR.
303. Karl XI. v. Schweden. Pommern. 1/48 th. 1691. mit Contremarke: Krone — AR.
304. Friedrich v. Sachsen-Coburg. 2/3 th. 1679 mit schaumburger Contremarke — AR.
305. Deventer. Notm. 2 st. mit Contremarke: Adler — 2AE.
306. Geldern. Löwenthaler 1640. mit Contremarke: Doppeladler — AR.
307. Kaiser Wilhelm II. Deutsch Ostafrika 1892. 1 Rupie. mit Contremarke: PM — AR.
308. Guatemala. Rafael Carrera. 1 real. 1861. mit Contremarke: R — AR.
309. Lucca. 1755. S. Paulinus. mit Contremarke — AR.
310. Maria v. Portugal. 1847. 40. mit Contremarke: GCP 2 exempl. — 2AE.
311. Philipp III. v. Spanien. Kupfermünze contremarkiert 1692 u.s.w. — AE.
312. Franz K.v. Parma. Sold mit Contremarke, Reichsapfel; mit Contrem: Doppeladler — 2AE.
313. 1827. überprägt Manila 1828 mit Contrem: gekr. XII — AR.
314. mit Contrem. — AR.
315. Breslau. 1565. Marke mit Contremarke: Doppeladler — AE.
316. Wittgenstein. eins. Marke. mit Contremarke auf d. Kr. — AE.

Fr. Merzbacher Nachf. in München. (1016/1908) 1886 mrk.

317. Camelio. Selbstbildnis. Bronzemed. (100 mrk) — AE.
318. P. Hanna. (nunc ta nihil) Bronzemed. (125 mrk) — AE.
319. Hans Kentzel. 1528 eins. Bleimed. (85 mrk) — AE.
320. (L. Krug ?) 1531. ut mortuus viverem vivo hic moriturus. eins. Bleimed. (130 mrk) — AE.
321. Kardinal Erzh. Albert v. Oesterreich. [Deo conservatori] Goldmed. — N.
322. A. J. Richelieu. eins. Bronzemed. (180 mrk) — AE.
323. Kaiser Friedrich als Kronprinz. Lechfeld. 1886. (10 mrk) — AR.
324. Kaiserin Friedrich als Kronprinzessin. 1876. — AR.
325. Georg Erzb. v. Bremen. taler 1565. (100 mrk.) — AR.
326. Joh. Christoph Bisch. v. Eichstädt. taler 1622 (250 mrk.) — AR.
327. Magdeburg. Joachim Friedrich. halbtaler 1579 (100 mrk.) — AR.
328. Georg Erz. v. Baden Hachberg 12kr. Kipper; kr. 1622 — 2AR.
329. Friedrich Magnus v. Baden 2b. Kipper; 12 kr. Kipper: (zst.) — 3AR.
330. Sulz Kipperm. — AR.

Gebr. Egger. Wien. (62/1907.) 413,95 mrk.

331. Lindegg v. Lissana. Steinmodell. (462 kr.) — Stein

332. Regg. Trachten mit Salzburger Contre
333. Kaiserjubiläum. C.R.K.M. Cameo
Fulda
334. Marianne Prinzess d. Niederlande.
335. Otto Lipsius. Rechenpfennig
336. Reinold v. Hexenorden. Ordenspfenn
Geh. Reg. Rat
337. Nürnberg. Marienpfennig. 13. Jhrh.
338. Böhm. Schinderling. 15 Jhrh.
339. Ofenbuch. Bronzeg. Denar
340. Salzburg. Leonhard v. Keutschach.
341. Burkard. Löwenpf. Brot.
342. unbest. mittelalterl. pfeifiger Denar um
343. Frankfurt. 8 Pf. 1810
344. Kurat. Orden. Erich. Johann (?) Chr
345. Peter I. v. Aragonien.
346. Jakob II. v. Aragonien. Barcelona
347. Barcelona. Fernando I.
348. Lyon. denar
349. Valence. denar
350. Anjou. Karl. denar
351. Neuss. Königsdenar. denar
352. Troyes. Graf Heinrich v. Champagne.
353. Concevrez. denar
354. Conan Gr. v. Bretagne. Signum Ch
355. Bordeaux.
356. Limoges.
357. Sancho v. Aragonien. denar
358. Waldemar II. v. Dänemark
359. Münster. Friedr. Wilh. d. Gr. Kurf. ein
360. Luxemburg. Heinrich VII. Denar.
361. Cesare. (Dominus) Louvain
362. Tirol. Friedrich
363. barbarisierte Nachprägung mit karoli
364. Venedig.
365. Ungarn. Dumbut. Denare
366. Österreich. Viereinhalbgroschenstück
367. Karl Herling
368.
369.
370. gekr. M.
371. Russland. Strafkopeken.
372. Zollpfund.
373. Campen, Deventer, Zwolle.

332. Prager Groschen mit Salzburger Contremarke — AR.
333. Raitpfennig C.R.K.M. CAMER. M — Æ.

Fuldauer. Amsterdam. (611/1907) 17,60 ft.

334. Marianne Princess d. Niederlande. Bleimedaille v. Simon. — Æ.
335. Abtei Cysoing. Rechenpfennig — Æ.
336. Reinald v. Koevorden. Adlerpfennige. — 2 AR.

Geh. Reg. Rat Friedensburg. Steglitz. (610/1907) 50 mrk.

337. Hildesheim. Marienpfennig. 13. Jhrdt. — AR.
338. Hals. Schinderling. 15 Jhrdt. — AR.
339. Utrecht. Bernulf. Denar — AR.
340. Salzburg. Leonhard v. Keutschach. Heller — AR.
341. Brabant. Löwenpf. Bast. — AR.
342. unbest. mittelrheinischer Denar um 1200. — AR.
343. Frankfurt. 8 gr. pf. 1610 — AR.
344. Reval: Orden. Erich. Johann (2) Christine Hermann v. Brüggenei — 5 AR.
345. Pedro IV v. Aragonien. — 3 AR.
346. Jakob II v. Aragonien. Barcelona — AR.
347. Barcelona. Fernando II — AR.
348. Lyon. denar — AR.
349. Valence. denar — AR.
350. Anjou. Karl. denar — AR.
351. Nevers. König Ludwig. denar — AR.
352. Troyes. Graf Heinrich v. Champagne. denar — AR.
353. Sancerre. denar — AR.
354. Conan Gr. v. Bretagne. signum dei vivi. denar ist Graffs. Marina — AR.
355. Bordeaux. — AR.
356. Limoges. — AR.
357. Sancho v. Aragonien. denar — AR.
358. Waldemar II v. Dänemark — AR.
359. Minden. Friedr. Wilh. d. Gr. Kurf. eins. pf. — AR.
360. Luxemburg. Heinrich VI. Denar — AR.
361. Pesaro. (S. Dominus). Constantius Sforza — AR.
362. Tyrol. Friedrich — AR.
363. barbarische Nachprägung mit karoling. Monogr. — AR.
364. Venedig. — AR.
365. Ungarn. 3 unbest. Denare — 3 AR.
366. Österreich. Vierschlagpf. flügelfig. n — AR.
367. Karl Sterling — AR.
368. Durem civitas 1 ... hyb. — AR.
369. S. Petrus p. ju ... regin — AR.
370. gekr. 10 ... XXX mit Contremarke: OS — AR.
371. Russland. 2 tropfkopeken. — 2 AR.
372. Zutphen. — 6 AR.
373. Campen, Deventer, Zwolle. — 6 AR.

Geschenk des Herrn Geh. Ober Reg. Rat Dr. W. Bode.

374. Friedrich d. Alte v. Ansbach. Med. Bronze vergoldet. } aus der Sammlung Erbstein. Æ.
375. Joachim II v. Brandenburg. Sill. Med. } AR.

A. E. Cahn in Frankfurt a/Main. (585/1907) 1650,40 mrk.

376. Nicolaus Perrenot. act. XLV einseitige Bleimedaille 90 mrk. Æ.
377. Ludwig v. Bourbon, Prinz Condé einseitige Bronzemedaille } 120 mrk. Æ.
378. Ludwig v. Bourbon, Prinz Condé. 1668. Silbernetzmed. AR.
379. J. Meinrad. Sill. ovale Med von J. A. Saap. 115 mrk. AR.
380. Fürst Bismarck. Plakette von Rettenmaier 1897 50 mrk. Æ.
381. Philipp d. Grossm. v. Hessen. 1904. bechleckige Med. v. Greiner Æ.
382. Max Liebermann. 1905. achteckige Med. v. Kaufmann. 25 mrk. Æ.
382a. chagrinier. Plakette v. Richter. 48 mrk. Æ.
383. Metz. Insoaldus. Trieus. 75 mrk. AV.
384. Würzburg. Julius Echter. 1610. 100 mrk. AV.
385. Deventer. Dukat 1666. 150 mrk. AV.
386. Minden. Denar mit 2 Münzern (20, 4142) AR.
387. Trier. Egilbert. Denar AR.
388. Goslar. Heinrich V. 2 Halbbracteaten 2AR.
389. Werner v. Trier. Albus. AR.
390. Herford. Stadt u. Äbtissin. Marienqr. 2st. 2AR.
391. Passau. halbtaler 1537 471,90 mrk. AR.
392. Schwarburg. 1620. kippergr. 2st; 24 kr. 1621. 3AR.
393. Friedrich Wilhelm d. Grkurf. 1643. halbtaler; 2/3 taler 1678 contrem. 2AR.
394. Rudolf August v. Braunschweig. 2/3 taler 1675 mit strassb. contrem. AR.
395. Carl XI v. Schwed. Pommern. 1674. 2/3 taler mit strassb. contrem. AR.
396. Frankfurt. fleissmed. 2st. 2AR.
397. Karl v. Österr. 1569. rechenpf. AR.

Holmberg in Stockholm. (597/1907) 37,30 kr.

398. Knut Eriksson v. Schweden. bracteat. Æ.

Herr Oberleutnant Deiss. N.N. 20 mrk.

399. Embricho v. Würzburg. halbbracteat. AR.
400. Mainz. Adalbert. 2 halbbracteaten. 2AR.
401. Minzenberg. bracteat u. denar. 2AR.
402. Strassburg. duplex assis. AR.
403. Marcus Aurelius PROFECTIO AVG Æ. I
404. Lucius Verus FORT RED Æ. I

Geschenk des Herrn Direktor Professor Dr. B. Moritz in Kairo.

405 80 arabische Glasgewichte 80 Glas
406 Fatimide al-Âmir. Alexandria 516 N
407 11 muslimische Dirhem (meistens Dublletten) 11AR
408 11 muslimische Kupfermünzen (meistens Dublletten) 11Æ

Geschenk des Herrn Friedr. Imhoof Blumer in Winterthur.

409. Friedrich Imhoof
410. Friedrich Imhoof u. Frau Elisabeth geb. Blumer } eins. plaketten von H. Frey zum 11. Mai 1908 versilb. galvano. Æ.

Rosenberg in Frankfurt a/Main. (608/1907) 2425,55 mrk.

411. Boslav. Goldgulden 1628 225 mrk. Æ.
412. Friedrich II d. Gr. Doppelfriedrichsd'or. 1756. AV.
413. Hermann v. Brüggenei. Landmeister v. Livland. Goldg. 855,30 mrk. AV.
414. Marburg. 2 Bracteaten. 2 AR.
415. Ludwig v. Hersfeld. Bracteat. AR.
416. Nordhausen. Mariengr. 1623 50,40 m. AR.
417. Friedrich Heinrich v. Oranien. Teston. 1641. 35 mrk. AR.
418. Gotthard Kettler Herzog v. Kurland u. Anna. Silb. Med. 638,60 m. AR.
419. Heinrich d. Jüng. v. Braunschweig. 1542 Rechenpf. Æ.
420. Friedrich Wilhelm III eins. Eisenmed. v. Bich. Zu Fuß, gepanzerte Rüstung, Hut mit Federbusch nach links — Ferr.
421. ~~Königin~~ Wilhelm. eins Eisenmed. v. Posch. 26,65 mrk. Ferr.
422. Königin Luise. eins. Med. Æ.
423. Friedrich Wilhelm III. eiserne med. v. Krisch 100 mrk. AR.
424. Wilhelm v. Tegetthoff. Med. v. J. Tautenhayn. auf die Schlacht bei Lissa. 25 — AR.
425. Prof. Dr. J. Weinlechner. Med. v. A. Scharff. 35 — AR.
426. W. Winternitz. Med. v. Schwerdtner jun. 1905. 13,50 Æ.
427. Dr. Th. Esthenburg. Plakette v. A. Scharff. 4.5 — Æ. } 328,50
428. E. Combes. Plakette v. Prud'homme 1903 30 — Æ.
429. Ch. Floquet. Med. v. David Dupuis. 1887 75 — Æ.
430. école coloniale. Med v. Coudray 15 — Æ.
431. Med. v. Roty Ehrenmedaille 20 — AR.
432. Plakette auf Metallarbeit v. Bailly. 70 — AR.
433. Wilhelm v. Oranien. 1649. halbtaler. 50 mrk. AR.

Amtsgerichtsrat Kirsch in Düsseldorf. (609/1907) 38 mrk.

434. Köln. 4 albus: 1628 (16 st.) 1629 (12 st.) 1630 (5 st.) 1631 (3 st.) 1632 (8 st.) 1633 (7 st.) 1634 (12 st.) 1635 (6 st.) 1636 (4 st.) 1645 (2 st.) 1646 (4 st.) 71 AR.

L. Hamburger in Frankfurt a/Main. (927/1905) 1574,10 mrk.

435. Westgothischer Triens. Willibrordus. Tude. 140 mrk. AV.
436. Rom. Alberich. 2 denare 207,60 mrk. 2 AR.
437. Pipin. Paris. denar 200 mrk. AR.
438. Sobeslaus v. Lubik. denar 22 mrk. AR.
439. Trier. S. Zacharias. denar 8 mrk. AR.
440. Hameln. Kreuzer (1530) 28 mrk. AR.
441. Ferdinand B. v. Hildesheim. Groschenklippe v. Peine. 1619 61 mrk. AR.
442. Kärnthen. 48 kr. 1623 21 mrk. AR.
443. Quedlinburg. Dukat. 270 mrk. AV.
444. Berangen. Bronzemed. v. David d'Angers. 26 mrk. Æ.
445. Wilhelm Herzog v. Jülich Med. v. J. Jonghelinck. 495 mrk. Æ.

~~446.~~ **Helbing in München.** (586/1907) 1630,05 mrk.

446. Farel. mehrschichtiger Kiesel. 200 mrk. — Stein.
447. Ludwig X v. Baiern. Med. floreat semper Bavariae regio. 300 mrk.
448. Bamberg. S. Heinrichs goldgulden 1511. 1513. 1512 100+120 mrk. 100 mrk. — aus Katalog XIV. — 2 N
449. Joh. Georg v. Bamberg. Ducat 1624. 1631. 200+150 mrk. — 2 N.
450. Johann v. Cleve. Plaque. 1502. 150 mrk. — AR.
451. Passau. Ernst. 10 kr. 1524 100 mrk. — AR.
451a. Friedrich Wilhelm III. Messingmed. v. Heuberger 3 mrk. — Æ
452. Joachim v. Brdbg. Schilling nach schwabacher Typus. Stendal. 80 mrk. — AR.
452a. Joseph I. goldene Bulle. 125 mrk. — N.

Wohl als Dublette verkauft

Seligmann in Frankfurt a/Main. (588/1907) 374 mrk.

453. Frankf. Goethe. eins. bronzemedaille v. Waschmann. — Æ.
454. ~~Würzburg.~~ Bamberg. Goldgulden 1507 — N.
455. Julius Bisch. v. Würzburg. ducat 1592 — N.
456. Herford. taler. — AR.
457. Dietrich Bisch. v. ~~Toul.~~ Verdun. 2 denare — 2 AR.
Lauenburg 4 gr. Bentheim 12 kr.

Hirsch in München. (584/1907) 426,50 mrk.

458. Egger. Med. v. Gleygebe. — AR.

Böhler in München. (590/1907) 240 mrk.

459. silberner Siegelring mit dem Zollernschild. — AR.

Geschenk der Frau Wwe. Spengel in München, Warthof. (938/1908)

460. 7 silb. Med. mit religiösen Darstellungen: Taufe. Abendmahl. Vaterunser (2) Petrus. Luther. — 7 AR.

Aharonian in Paris, London. N.N. 30 mrk.

461. Kapitel der Kirche S. Michael u. Petrus in Strassburg. mandelförmiger Siegelstempel v. 1491. — Æ.

Geschenk des Herrn Carl Wiesenthal in Berlin.

462. Louis Philipp v. Frankreich. 1842. Gold. Med. d. Ausstellung 1842 — verliehen an den Maler Julius Isaac Jacob geb. zu Berlin 1811. — N.
463. " 1843 Silb. Med. d. Ausst. in Rouen — AR.

Vereinigung für historische Kunst. N.N. 20 mrk.

464. Max Jordan. Direktor d. Nationalgallerie. silberne Plakette v. Lederer. — AR.

Rück in Aurich. N.N. 30 mrk.

465. Fivelgo. turnos. — AR.
466. Ocko tom Brok. wittenpf. — AR.

Geschenk des Herrn Lecoq.

467. Medaille von Tolstoi 1835 — Æ.

Geschenk. Menadier. Akt F 1302/1908

468. ~~Verdun. Ludwig~~ Toul. Arnulf denar. unicum. von Niccolo Majer in Venedig 151 fr. — AR.

Geschenk des Nationalmünzkabinetts zu Athen durch Herrn J. N. Svoronos

469 sechs eiserne Nachbildungen der Obeliskoi des Pheidon — Eisen
470 drei Gipsabgüsse von doppelbeilförmigen Kupferbarren und einem kupfernen „Massstab" — Gips

Geschenk des Herrn Direktor Wiegand

471 Ephesus Sev. Alexander ΔΗΜΗΤΡΑ steh. Demeter — Æ
472 Amorium Kopf des Zeus ΚΝΗΠΕΛΔΟϹ gelag. Flussgott — Æ
473 Prymnessus Augustus steh. Aequitas ΠΡΥ/ΜΝΗΣ abgeteilt — Æ

Geschenk des Herrn Dr. M. Sobernheim in Berlin.

474 Lijubide ez-Zâhir von Kalb — Æ

Geschenk des Herrn Geh. Reg.-R. Dr. Fridensburg in Steglitz.

475 Samanide Mansur. Râšt. 359 d. H. — Æ

Geschenk des Herrn Major Romundt in Berlin.

476 Silberne Miscellanmedaille aus dem 18. Jahrh. — Æ

477 Silberne Medaille auf das 50jähr. Reg.-Jubiläum des Königs Friedrich VI. v. Dänemark — Æ

Geschenke der Frau Else Gnädel in Berlin, Jubiläumsstr. 10.

478 Adolf Friedrich v. Mecklenburg. Talbott 1621 — Æ

479 Leipziger Groschen 1761, 1762 — 2 Æ

480 Adolf Friedrich IV v. Mecklenburg-Strelitz. 6-Pfennig 1763 — Æ

481 Preußen. 3 Pf. 1841, 1854 — 2 Æ

482 Rostock. Pfennig 1796 — Æ

483 Königreich Sachsen. 2 Pf. 1873 — Æ

484 Frankfurt. Heller 1847 — Æ

485 Österreich. 4 xr 1861, 2 Heller 1893, 1894 — 3 Æ

486 Niederlande. Cent 1880, 1881 — 2 Æ

487 Belgien. 10 centimes 1861, 63, 94 — 3 Nickel

488 Dänemark 5 Öre 1874, 2 Öre 1886, Öre 1883, 1899 — 4 Æ

489 Schweiz 5 c. 1874 — Nickel

490 England ½ p. 1891 — Æ

491 Italien 10 cent. 1866, 5 cent. 1861 (versilbert) — 2 Æ

492 Frankreich 10 c. 1855 — Æ

493 Russland 3 Kop. 1878, 2 Kop. 1870 — 2 Æ

494 Vereinigte Staaten v. Nordamerika 5 c. 1888 — Nickel

495 Gleichzeitige Fälschungen preuß. u. sächs. Münzen des 18. u. 19 Jahrh. — 12

496 Joh. Wilh. Fischer, Kirchenrevisor i. Breslau. Medaille 1838 — Æ

497 Fürst Hardenberg, Staatskanzler. Medaille 1822 — Æ

498 Hellens. Heinr. IV v. Frankreich. Genf. Gp. Willgenstein — 2 Æ

499 Preußen. 2 Fridor-Cant ½ Emdt'er-Gerecht 1750, 1768 — 2 Æ

Geschenk des Herrn Dr. Regling.

500. Wilhelm II. 1905. 3mark. probe — **AR.**

Überweisung der ostasiatischen Abteilung.

501. Teildruck eines Barren aus Turfan. — **AR.**

Geschenk des Herrn Geheimrat August Dressel in Berlin

502. Rius (cos. III) — Rs. Brustbild des Marcus als Prinz (cos.) — Æ I

Geschenk des Herrn Oberlehrer Dr. Engels in Bielefeld

503 incertus (Svoronos: Enaia Car.), Kopf d. unbärt. Herakles — Rs. Köcher u. EN — Æ

Dresdener Bank/Grosslichterfelde. N.N. 25 mrk.

504. Johann VII. Erzb. v. Trier. Goldgulden 1590. N.

Geschenk des Herrn Prof. P. Sturm.

505. Denkzeichen des internationalen Pressekongresses zu Berlin. AR.

Überweisung des Auswärtigen Amtes

506. Berliner Konferenz zur Revision der Berner Konvention. Oct. 1908. Bronzemed. v. G. Morin. Æ.

Geschenk des Herrn Commerzienrat E. Simon (angekauft v. Schneider/Bauzen. 4750.)

507. ~~Albrecht~~ Wilhelm V Herzog v. Bayern. emaillirter u. gefasster goldener Gnadenpfennig von A. Abondio. N.

Geschenk des Herrn Direktor Dr. M. Friedlaender.

508. Friedrich Wilhelm II v. Preussen. Siegelstempel der Centralbehörden. Æ.

Geschenk des Herrn Prof. P. Sturm.

Nov.

509. Medaille auf die Vermählung des Prinzen August Wilhelm u. d. Prinzess Alexandra Charlotte. 22/10. 08 AR.

Herr Oberlehrer Dr. Engels in Bielefeld.

510. Wilhelm v. Utrecht. Denar AR.

511. Flandern. unbest. Denar mit Nachahmung des Monogramms K. d. Gr. AR.

512. unbest. Kippergroschen. 1/24 t. 1617. (2 aufgerichtete Löwen) AR.

Geschenk des Herrn Generaldirektors Bode.

513. Rainutius II Herzog v. Parma u. Piacenza. Bleimed. v. G. FLOR Pl.

514. Aloisius Pacius u. Bona Cursa. Bleimed. Pl.

515. unbenanntes Frauenbild. Bleimed. Pl.

Geschenk eines Ungenannten (gekauft bei Merzbacher, 100 m)

516 Germe Severus Alexander Rs. Herakles bekämpft den Löwen. Habich-Festschrift 1928 p. ... Æ Med.

Geschenk des Herrn Pierre Maurogordato Gross-Lichterfelde, Ost, Mittelstr. 9

517 Panticapaeum, als Apollonia Kopffell des Löwen - V O / A Γ AR

518 " Kopffell des Löwen - 12 / J * Z / A AR

519–522 " " - ΓΑΝΤΙ Widderkopf r. 4 AR

523–524 " ebenso, kleines Nominal 2 AR

und drei zu Dubletten gelegte AR wie 519 ff.

Geschenk des hannoverschen Provinzialmuseums. (als Entgelt für die Fundbearbeitung)

525. 36 hildesheimer Mariendenare 36 AR.

526. 3 hildesheimer Marienobole 3 AR.

527. 1 braunschweiger Löwenpfennig AR.

aus dem Funde von Sarstedt.

Geschenk des Herrn Commercienrat Fr. Wichler in Königsberg.

528. Bronzemedaille zum 50 jähr. Geschäftsjubilaeum am 8/10 1908 von St. Cauer Æ.

Geschenk des Vereins für die Geschichte Berlins.

529. Wilhelm II u. Auguste Victoria. Med. d. Vereins f. d. Gesch. Berlins zum 22/1. 1908 von A. Wolff. Æ.

Geschenk des Herrn Prof. Laban.

530. E. A. Seemann. Bronzemedaille von E. Kolbe/Lauer auf das 50 jährige Geschäftsjubilaeum. 1908. Æ.

I. XII. N. N. Durch Herrn Dr. Walter Wreszinski Berlin W, aus der Sammlung Grossmann in Tiberias. 10 m.

531. Gadara Gordianus Rs. Schiff Æ

532. Antiochia ad Hippum Pius Rs. Göttin und Pferd Æ

533. " Commodus Rs. Göttin und Pferd Æ

534 Caesarea (oder Sebaste ?) Samar. Nero (?) Rs. Sch. Göttin mit Mauerkrone; Vs. Gegenstpl. ⊣X Æ
535 Faustus Volusianus Rs. jugdl. Gott auf einem Löwen liegend Æ

Geschenk des Herrn Direktors Dr. Wiegand in Konstantinopel.

536 Glaspaste mit dem Namen des Fatimiden al-Hâkim Glas

Geschenk des Herrn Professor Wiegand in Greifswald

537 Baitos in Syrien, Severus, Rs. Altar? Æ

Geschenk des Herrn Kowarzik in Frankfurt a.M.

538. Einseitige Bronzemedaille mit unbenanntem weiblichen Studienkopf. Æ.

Geschenk des Herrn Dr. J. Hirsch in München.

539 Unbestimmter muhammedan. Statthalter in Tabaristan. Jahr 139 AR

Geschenk von N.N. im Tausch von Herrn Karl Diener Charl. 17.XII.

540 Camarina Obol Weiblicher Kopf Rs. Schwebende Nike mit Kotyleion und Binde AR

Überwiesen von der indischen Abteilung des Mus. f. Völkerkunde aus der Sammlung Wagner (z. Nr. 1657/08)

541 8 alte buddhistische Münzen 8 Blei
542 Tibetische Rupie AR
543 Assam. ¼ Rupie aus Bengalen AR
544 Assam. ½ Rupie " AR
545 ⅛ Rupie aus Bengalen AR
546 8 verschiedene nordindische Rupien 8 AR
547 Rupie aus Morbangh in Bengalen (Pfau) AR
548 5-Rupienstück aus Kâbul 1314 d. H. AR
549 Rupie aus Bikanir. 1892 (Zu den Dubletten) AR
550 Rupie aus Alwar. 1882 AR
551 Rupie aus Portugiesisch-Indien. 1882 AR
552 12 moderne indische Kupfermünzen 1 Ueberw. an: Oskar Dalton Komp. mit. für den Dubletten 12 Æ
553 „Chariyari"-Rupie aus Indien. Klippe AR

Geschenk des Herrn Konsul Kellner, Heidelberg, Werrgasse 9, als Entgelt für Bestimmung von Münzen 31.XII.1908

554 Cragus Lyc. Artemiskopf Rs Köcher K/P wie es scheint Æ
555 Alexandria Aeg. Augustus, Caporrorus Rs CEBASTOV I Æ

Überwiesen von dem Gouverneur von Deutsch-Ostafrika. Jan 1909

556 15 Kupfermünzen der Shirâzi-Sultane in Kilwa (Dubletten) 15 Æ.

N.N. Von einem durchreisenden Armenier. 13.1.09.

557 Flaviopolis Cilic. Macrinus Rs Nike PM/E 1M Æ
558 Irenopolis Cilic. Donna ? Rs. Dionysos und kleiner Pan 3M Æ

559 Irenopolis Cilic. Gallienus Ps. Reiter 1m Æ

Geschenk des Herrn Amtsgerichtsrat Kirsch.

560. Lucca. 3 fälschungen der Kaiserzeit. 3 AR.

Geschenk des Herrn Arthur von Gwinner

561 Etruria: Bärtiger Götterkopf r., dahinter ⊱; Rs. Seepferd r. vertieft Æ 40 mm.

Geschenk des Kultusministeriums.

562. Bronzemedaille v. Klimsch für Verdienste um die Kinderfürsorge (hergestellt bei Gladenbeck) Æ.

563 Geschenk des Herrn Archivrat Dr. Kohlmann in Berlin
4 Schillinge und 1 Wittenpfennig von Stralsund 5 AR

Geschenk des Herrn Generaldirektors Dr. Bode. (13.II.09.)

564 Mamelukensultan eṣ-Ṣâliḥ. al-Qâhira. 755 AV
565 " en-Nâṣir Ḥasan. al-Qâhira. 757 AV
566 " " " Dimešq. 75+ AV
567 " al-Manṣûr Muḥammad. al-Qâhira. 764 AV
568 " al-Ašraf Šaʿbân. Ḥaleb. 777/? AV
569 " al-Manṣûr Ali. al-Qâhira. 77+ AV
570 " aṣ-Ṣâliḥ Ḥâǧî. Dimešq. 792 AV
571 " Barqûq. Iskenderija. 794 AV
572 " " al-Qâhira. 801 AV
573 " ~~al-Manṣûr Ali~~ al-Qâhira. 784 AV

Geschenk des Herrn Apotheker C. Sauer in Würzburg.

574. Heinrich Erzb. v. Mainz. 2 halbbracteaten 2 AR.
575. unbestimmter geistlicher Münzherr. breiter denar von Nordheimer Typus mit kaiserl. Brustbild. AR.

Geschenk des Herrn Prof. Dr. Kirmis in Neumünster i. H. (13.2.09.)

576 Moderne unbestimmte Radjputenmünze mit Gegenstempel Æ

Geschenk der Firma Wiedmann & Schoeffler, Nürnberg, Kleinreutherweg 43
als Entgelt für Bestimmung von Münzen.

577 Heracleopolitischer Gau, Hadrianus Rx Greif Æ

Geschenk des Herrn Geh. Konsistorialrats Budde in Marburg
als Entgelt für Bestimmung von Münzen.

578 Philadelphia ~~Syriae~~ Decapolis? Elagabalus Rx ΦΙΛ//// CΥΡΙΑC Tychekopf Æ
579 Sidon bogenschiessender König Rx Schiff gef. in Saida (Sidon) Æ
580 incertus Löwenkopffell Rx Delphin Æ

6/3.09. Herr Prof. Dr. Katschthaler in Stift Melk. (1856/08.) 350 mrk.

581. Arnulf v. Kärnthen. regensburger denar. unicum. AR.

1908/1909.

Geschenkgeber: Herr Geh. Rat Dr. Joseph Rosenthal, Inhaber der Bankfirma v. Könen u. Comp.
Verkäufer: Herr Tauer, Disponent der Berliner Medaillenmünze Örtel. 1176/1908. 368/1909. (10000 mrk.)

582. Künstlerischer Nachlass des Medailleurs Posch, bestehend aus
585 negativen Gypsformen mit zeitgenössischen Porträts (darunter mehrere nicht von Posch sondern von Fischer u. a. gearbeiteten Stücken)
50 Varianten derselben
40 positiven Abgüssen mit Porträtköpfen, welche unter den negativen Formen nicht vertreten sind sowie solche aus der Mehrzahl der negativen Formen.
16 negative Formen und positive Abgüsse mit Abänderungen in Wachs
1 Wachsmodell
38 mechanische Verkleinerungen in Speckstein
85 negative Gypsformen mit religiösen, allegorischen u. Wappendarstellungen
8 Guillochinirungen
Wiederholungen an negativen Gypsformen und positiven Abgüssen. vgl. 274/09! 815 St.

Von Herrn Dr. Jacob Hirsch - München. 883 M. F 1056/08.

583 Caracalla. RESTITVTOR VRBIS sitz. Roma 7, 13 g. 270 M } fund von Karnak, cf. 638/02 AV
584 Caracalla. COS LVDOS SAECVL FEC die dii auspices 7, 19 g. aus Auktion VII no. 1405 413 M } AV
585 Contorniat, Alexander der Grosse. DONNINVS INVENETO Viergespann 100 M ~~AV~~ Æ
586. Contorniat, Vespasianus. Heros mit Leiter und Lanze (Kapaneus) 100 M ~~AV~~ Æ

Von Herrn Ad. Hess Nachf. - Frankfurt a. M. 750 M. F 1057/08.

587 Macrinus PONTIF MAX TR P II, i. A. COS II PP Viergespann. 7.19 g fund von Karnak, cf. 638/02. AV

Von Herrn Dr. Paul Friese - Berlin. Karlstr. 5b. 314, 45 M, inclusive 14, 95 M auctions- u. 50 ₰ Porto-Spesen, besorgt auf Auktion Jos. Hamburger Frankfurt a. M. Juni 08. F 1165/08.

588 incertus, angeblich Creta. Nero Rx Agrippina iunior i. F. AC IT KΔ Kat. 1080 46 M AR
589 Germanicus Rx SC, Umschrift des Caligula Kat. 1060 42 M Æ II
590 Vespasianus ohne Porträt. Vs. IMPCAESAR Viergespann Rx VESP AVG Victoria navalis. Kat. 1120 51 M AR Dm.
591 Vitellius Rx PAX AVGVSTI SC steh. Pax mit Zweig und Füllhorn Kat. 1111 160 M Æ I

Von Herrn Dr. Jacob Hirsch - München. 40 M. F 1454/08.

592 Arkader, Vs. A Rs. R publiziert von Lederer, Blätter f. Mzfreunde 1908 als Argos. Eisen.

Von Herrn Etienne Bourgey - Paris. 80 fr., dazu Spesen & Porto = 89, 30 fr. = 72, 70 M. vente 7. XII. 08 no. 192. F 22 40/08.

593 Römisch-republikanischer As mit Beizeichen Ulixes wie bei der gens Mamilia, doch ohne deren Namen. fehlt bei Babelon. Æ

Von Herrn Ref. Bellermann - Berlin Klosterstr. 73. 160 M.

die einem Herrn Bernio in Sevilla gehör. Mzn. wurden durch Dr. Paul Wendland und Herrn K. E. Osthaus vom Museum Folkwang in Hagen i. W. vorgelegt. F. 2312/1908.

594 Antoninus Pius COS IIII stehende aequitas mit Wage und Füllhorn. AV
595 Faustina sen. Vs. Büste linkshin. Rx AVGV/STA Kaiserin als leres l. steh. mit Fackel u. Scept. AV

Von Herrn Morchio und Majer - Venedig. 25, 50 fr. incl. Porto, = 20, 76 M. F 49/1909

596 Titus IMP XIII Hirt ein Schaf melkend Loh. 103, wo irrig 'chèvre'? AR

Von Herrn Dr. Jacob Hirsch - München. 600 M. F 116/1909.

597 Hadrianus VIRTVTI AVGVSTI der Kaiser zu Ross, einen Löwen bekämpfend. mit tiefer Rille längs des Randes und profilierter Kante. Das Exemplar stammt aus der Sammlung Lücker in Köln, daraus publiziert von Gnecchi, rivista ital. di num. XV 1902, S. 277, 7 Taf. IX 1, dann im Kat. 120 von Zschiesche und Köder no. 7665. (Okt. 1908, S. 180). Var. zu Cohen no. 1471, wo Vs. AVGVSTVS statt AVG COS III PP u. cuir. Æ Med.

(NB. Die no. 561/08, 597/08 und 598/602/08 wurden zusammen von Hirsch gekauft für 2600 M [wobei no. 561 1200 M, 597 700 M und 598-602 700 M (statt der gesfond. 960) gerechnet waren]; davon gab Herr v. Gwinner 1000 M, G. R. Bode 500 M und 1100 M unser Erwerbungsfonds.)

Von Herrn Dr. Jacob Hirsch-München. 500 M. F 122/1909. Vgl. die Note zur vor. No.!

598. Populonia. Gorgoneion Rx AUVJIV Sonne, Mond u. Sterne — AR Didr
599. Populonia. Kopf des Vulcanus Rx Hammer und Zange. Triens — Æ
600. incertus Etruriae. weibl. Kopf mit Greifenhelm Rx glatt — AR
601. " Rad in altertüml. Form Rx glatt — AR
602. " jugendl. Kopf mit lockigem Haar Rx glatt — AR

Von Herrn Sergei Harin in Sewastopol. 20,01 M F. 210/1909.

603 Chersonesus Taur. Apollonbüste Rx Artemis jagend. Gegenstempel mit gleicher Darstell. a. d. Rs. — Æ
604 " behelmter Kopf Rx Greif — Æ
605 Sauromates III Rx der reitende König (Adventus-Typus), im Felde kl. Kopf des Severus, ✕ B — Æ
606 Amastris Kopf des Zeus Rx Adler auf Blitz, i. F. Monogr. und Stern — Æ

Von Herrn Stilianopoulos in Smyrna. 461,59 M. F 393/1909.

607 Byzantium Geta Rx caduceus — 5 fr. — Æ
608 Alabanda Apollonkopf Rx Dreifuss, unten Helm, im Kranze — 400 M — AR Didr
609 libyra als Caesarea jug. Caracalla Rx Athena im Viergespann — 15 fr. — Æ
610 cistophorus von Nysa, oben MO/II, rechts stehender Dionysos — 35 fr. — AR
611 Nero Kopf l. Rx l. schreitende Victoria VICTORIA AVGVSTI SC II — 10 fr — Æ II
612 unbestimmter Byzantiner, behelmter weibl. Kopf Rs. P — 10 fr. — AR

Im Tausch von Herrn Geheimrat Euting, Strassburg. F 512/09

(gegen zwei Æ des Traianus von Cypern, Æ I Rx Zeus Salaminios, Löbb, Æ II Rx Tempel Acc. 9993)

613 Elaeusa Cilic., Commodus Rx Dionysos und Panther — Æ

Geschenk des Herrn Geh. Reg. Rat Dr Varrentrapp.

614. Bronzemedaille auf Dr. J. G. Varrentrapp (1809-1886) von J. Kowarzik. — Æ.

Geschenk des Herrn Oberbergrat Treptow in Freiberg.

615. Bambusstab im Wert von 1000 cash, als Geld gebräuchlich im Kreis Dringhai, 30 kilom. östl. v. Tschifu, dessen Gebrauch vor etwa 100 Jahren aus dem Süden eingeführt, von grossen Firmen unter Staatsaufsicht ausgegeben, auch in den deutschen Bergwerken für die Kulis verwandt. (wert 1,45 m.)

April 1909.

Vierter Teil der Münzen und Medaillen, welche im Jahre 1905 mit Hülfe eines Darlehens des Herrn Ph. Ritter erworben sind. (7500 mrk.)

1. 231 mittelalterliche 219 neuzeitliche 12 orientalische Münzen 56 Medaillen u. 1 Wachsbossirung, welche bereits einzeln unter nr. 388-722/1905 eingetragen und unter diesen Nummern in die Sammlung eingelegt sind.

Tschiesche u. Köder in Leipzig. (2000 mrk.) 579/1909.

2. Johann Georg v. Sägerndorf. goldener Gnadenpfennig. 1609. — N.

Joseph Hamburger in Frankfurt. (1535,55 mrk) 1314/1908

3. Matthias u. Maximilian. Erzh. v. Österreich. Einseitige Med. v. A. Abondio. (655 m.) — nr 66 AR.
4. Matthias, König ovale Med. v. (Grundt) (270 m.) — nr 79 AR.
5. Ludwig X v. Bayern. kleine Med. mit Brustbild u. Wappen (285 m.) — nr. 124 AR.
6. Albert V v. Bayern. halber Guldentaler. 1682. (41 m.) — nr 3835 AR.

aus Auktion Wilmersdorffer

Maximilian Krieg Feb 1060/1910 mingst

7.

7. Passau. 1682. (71 m.)

8. Eichstädt. 1633 goldgulden. (71 m.) } aus Kat. Wilmersdörffer no. 4675 no. 4611 — AR. N.

Geschenk der interparlamentarischen Konferenz für Schiedsgericht u. Frieden.

9. Plakette auf die 15. Konferenz am 17/19 Sept. zu Berlin. von Otto. — Æ.

Geschenk des Herrn Geh. Hofrat Prof. Dr. Luschin v. Ebengreuth in Graz.

10. Bleiabguss des Silberkuchens des Salzburger Fundes.

Geschenk des Herrn Geh. Commercienrat Vogel in Chemnitz.

11. Silb. Medaille von Hahn auf das Chemnitzer Denkmal Kaiser Wilhelms I mit den Köpfen von Bismarck u. Moltke. — AR.

Kube in Berlin, 54 Münzen, 2 AV AR 14 Æ, 4202 M. F 810/1909

12 Syracusae Æ weibl. Kopf l. von besonders feinem Stil, ℞ Delphin u. Muschel — aus Kat. Hirsch XIII (Rhusop.) no. 449 131,25 M — Æ

13 Abdera Æ Kopf des Zeus r. ℞ lieg. Greif, Bz. ☿, ΕΠΙΦΑΥΛ — gek. von Ritsos, aus Saloniki 5 M — Æ

14 Aenus Hermeskopf r. ℞ Bock an einer Pflanze knabbernd. Diobol — gek. von Stilianopoulos, 12 fr. — AR

15 desgl., der Kopf des Bockes und die Pflanze deutlicher. Diobol — gek. von Ritsos 10 M — AR

16 Lysimachus. Tetradrachmon. ohne Beizeichen und dgl. — AR

17 Skostokos. Lysimachos-Tetradrachmon mit Bz. Herme und unten ΣΚΟΣΤΟΚΟΥ — gek. von Avramoff in Sofia zus. 400 fr. — AR

18 desgl., die o der Dynastenuinschrift klein — AR

19 desgl., die • punktförmig, die übr. Buchstaben viel grösser — AR

20 Saratokos, langhaariger Kopf ℞ der Königsname um ein ⊲ gestellt. — aus Kat. Hirsch XXI (Weber) n. 1032, 105 M — AR

21 Aesillas, Tetradrachmon mit CÆ·PR· und ohne Münzstättenangabe — gek. von Avramoff 100 fr. — AR

22 Bottiaeer, Apollonkopf ℞ Leier BOTTIAIΩN. — gek. von Ritsos 15 M — Æ

23 Chalkidice, Drachme, dieselben Typen — gek. von Ritsos 17 M — AR

24 Mende, Drachme, Esel, darüber Auge ℞ quadr. incusum — gek. von Ritsos 30 M — AR

25 Terone, Halbobol 0,31 g, Storch aus einem Kruge trinkend ℞ ⊞ — gek. von Ritsos 30 M — AR

26 Philippus II, Drachme, Kopf des jug. Herakles ℞ Reiter l. M — gek. von Avramoff 100 fr. — AR

27 Attisch-euböische Wappenmünze, Didrachmon, Rad ℞ ⊠ — aus Kat. Hirsch XIII (Rhusop.) no. 1863. 280,75 M — AR

28 Athen, Triobol 2,10 g, Athenakopf mit kor. Helm ℞ Eule zwischen Zweigen — aus demselben Kat. n. 2012. 99,25 M — AR

29 Naxos, Drachme, Kantharos mit Epheublatt oben, ℞ — aus Kat. Hirsch XXI (Weber) n. 2230 115,50 M — AR

30 Mytilene, Drachme, Apollonkopf ℞ weibl. Kopf ΜΥΤΙΛΗΝΑΟΝ — gek. von Gorziotis in Metelino. 408 M — AR

31 Priene, Drachme. Athenakopf l. ℞ Dreizack ΠΡΙΗ ΛΑΚΩΝ — gek. von Stilianopoulos 120 fr. — AR

32 Priene, Drachme. Gorgonenkopf ℞ Eule auf Amphora ΠΡΙΗΝ ΤΙΛΕ — aus Kat. Hirsch XXI (Weber) n. 2938. 176 M — AR

33 Side, Tetradrachmon wie üblich mit Gegenstempel ΤΟΡ über Bogen im Gorgos — gek. von Stilianopoulos. 18 fr. — AR

34 Antiochus II von Syrien, Tetradrachmon baktr. Fabrik mit der bekleideten Büste. — aus dem Nachlass von Dannenberg. 150 M — AR

35 Cistophorentetradr. von Laodicea mit M TVLLIVS MP CKIIRON PROCOS oben. — aus Kat. Hirsch XXI (Weber) n. 3550 (dort bei den Falschen). 5,50 M. — AR

36 Metalla Aureliana, Æ Weibl. bekränzter Kopf ℞ METAL AVRELIANIS im Kranze. — aus Kat. Martinetti n. 3068. 116 fr. — Æ

37 Caesar, Denar. CLEMENTIA CAESARIS Tempel ℞ .... MACER. Reiter und Handpferd — von Avramoff 40 fr. — AR

38 Vespasianus, Æ I. ℞ SC das Iseum Campense. Cf. Sitzungsber. d. Berl. Akad. 1909. — aus Kat. Martinetti n. 1748. 303,30 fr. — Æ I

39 Domitia, Denar ℞ PIETAS AVGVST Sitzende Pietas und Kind — von Avramoff. 80 fr. — AR

40 Hadrianus Æ II ohne SC ℞ COS III PP Sitzender Herakles, unten der erlegte Eber — von Ritsos 15 M — Æ „med."

41 Pius ℞ Marcus, Denar (Pius: TRPCOS III, Marcus: AVGPIIFCOS) — von Avramoff 5 fr. — AR

42 Faustina die ältere Æ I CONSECRATIO SC Faustina von der Aeternitas emporgetragen — von Stilianopoulos. 60 fr. — Æ I

43 Marcus Av Rx TR P XXXI · IMP VIII COS III P·P· DESARM Waffenhaufe — von Referendar A. Schultze in Göttingen im Handkauf 50 m — AV
44 Faustina die Jüngere Æ II Rx VENERI VICTRICI sc Mars und Venus — aus Kat. Hirsch XXII n. 117 89,60 M — Æ II
45 Commodus Æ Med. Rx IMP II COS II P P Fütterung der Schlange der Salus, Coh. 225 — aus dem Nachlass von Dannenberg 150 m. — Æ Med.
46 desgl. Rx HERCVLI ROMANO AVG Bogen, Keule, Köcher. Coh. 197. ebendaher 150 m. — Æ Med.
47 Pesc. Niger, Denar Rx VIRTVTI AVG Stehender Krieger — 250 fr. — AR
48 desgl. Rx SALVTI AVGVSTI Stehende Salus — AR
49 Clodius Albinus, Denar Rx PROVID AVG C[OS] Stehende Providentia. Coh. 58 — 20 fr. — AR
50 desgl. Rx FELICITAS COS II Stehende Felicitas. Coh. 15 — AR
51 desgl. Rx ROMAE AETERNAE Sitzende Roma. Coh. 61 — AR
52 Severus, Denar Rx VICTORIAE AVGG Victoria im Zweigespann — 8 fr. — AR
53 desgl, divus Rx CONSECRATIO Adler auf Globus — AR
54 Caracalla, Denar Rx FELICIA TEMPORA die vier Jahreszeiten — 40 fr. — AR
55 derselbe, „Antoninianus" Rx PMTR P XVIII COS IIII PP Juno im Zweigespann — 5 fr. — AR
56 derselbe, Æ I COS LVD SAEC FEC SC Opfer vor den dii auspices — aus Kat. Martinetti n. 2465 245 fr. — Æ I
57 Geta, Denar Rx ADVENTVS AVGVSTI der einreitende Kaiser — 9 fr. — AR
58 Macrinus, Denar Rx PONTIF MAX TRP COS PP Weibl. Gestalt mit drei Signa — 10 fr. — AR
59 desgl., Rx PMTR P II COS P P der sitzende Kaiser mit Globus. — 5 fr. — AR
60 Elagabalus, Denar Rx SANCT DEO SOLI ELAGABAL der Elagabalstein auf Viergespann — 15 fr. — AR
61 derselbe, Æ II ohne SC Rx PMTR P V COS IIII P P Opferszene vor dem Tempel, im Vordergrund. — Æ „Med."
62 Gordianus III, Æ Med. de deux cuivres. Rx Opferszene; im Hintergrund Sol in Quadriga u.s.w. [zwei Tempel, eine portieus u.s.w. Publiziert annuaire 1890, 469. aus Kat. Martinetti [2546. 460 fr. — aus dem nachlass von Dannenberg. 50 M — Æ Med.
63 Probus medaillonartige Kleinbronze Rx FELICIA TEMPORA die vier Jahreszeiten. aus Kat. Martinetti n. 2839. 87 fr. — Æ II
64 Basiliscus. Goldtriens. Rx VICTORIA AVGVSTORVM CONOB * schreitende Victoria. 50 fr. — AV
65 Michael VII. Silberstück. Stek. Kaiser Rx betende Maria — 30 fr. — AR

Geschenk des Herrn Major v. Einem in Nordhausen.

66. münzartiges Broncestückchen 13/13. Thür. mit rohem Adler gef. in — bei Nordhausen. — Æ.

Geschenk des Herrn Prof. Kohlhoff in Berlin.

67. Bronzeplakette auf den 50. Geburtstag S.M. des Kaisers. — Æ.

Von Herrn Grouëff, Sekretär der bulgar. Gesandtschaft in Berlin, Kurfürstendamm 37 — 989/1904 — 1600 M.

68 Goldstater Philipps V von Makedonien, Perseuskopf r. Rx liegende Keule, ℔ vgl. revue num. 1883 Taf. II 3 — AV

Von Herrn J. P. Lambros in Athen aus Parthenagogion 14. 2000 fr. = 16 · · · · M.

69 Melos, Tetradrachmon mit Apfel auf der Vs. und Gorgoneion auf der Rs. — AR

Vgl. die von Jameson, revue num. 1908 publizierten Münzen wohl desselben Fundes.

Herr Stud. v. Braun aus Saarbrücken in Oxford. 3 mrk. N.N. 105/09.

70. Toul. Bischof Otto II. denar. — AR.

Geschenk des Herrn Direktors Dr. Wiegand in Konstantinopel.

71 Seldschuke Kaikâus II. Konija — AR
72 " ~~Alaeddîn~~ Kaichosrû III. Arzengân 674 — AR
73 " Mesûd II. Arzengân 682 — 2 AR
74 " " " 689 — AR
75 " " " 684 — AR

76 Seldjuke Kaichosrû III. Sîwâs
77 " Die 3 Söhne Kaichosrû II. Sîwâs 653 — AR
78 " Mesûd II. Mâden ... — AR
79 " " Ort? — 2 AR
80 Hulaguide Abû Sâîd — AR
AR

Geschenk des Herrn Prof. Paul Sturm in Berlin.

81 Neujahrsplakette 1909 von P. Sturm — Eisen

Geschenk des Committes für die Imhoofmedaille.

82. Friedr. Imhoof 1908 Silb. med. von H. Frei — AR.

Geschenk des Herrn W. Gerdes.

83. Bremen. Taler 1863. Jubelfeier der Schlacht bei Leipzig — AR.
84. Bremen. Taler 1864. Börse — AR.
85. Bremen. Taler 1871. Frieden — AR.

Geschenk des Herrn Wirkl. Geh. Ober Reg. Rat Dr. Bode

86. Franz Bischof v. Spoleto. Mandelförmiger Bronzestempel; Griff abgebrochen. — Æ.

Dr. Zacke.

87. Friedrich v. Sachsen Gotha. Goldemaillirter gefasster ovaler Gnadenpfennig — N.

Geschenk des Herrn Wirkl. Geh. Ober Reg. Rat Dr. Bode. (Gräfin M. Dohna. 200 mrk.)

88. Paul III. Pabst. — N.
89. Karl IV v. Frankreich. Double Henri d'or. — N.
90. Heinrich II v. Frankreich. Franc à cheval. — N.

H. Henry Oppenheimer. London / Southwick Crescent 12.

Geschenk eines Ungenannten (durch Vermittlung d. H. Gen.-Dir. Bode)

91. Ludwig XII v. Frankreich. Bronzemedaille 1513. — Æ.

Geschenk des Senators L. Beltrami u. d. L. Cavenaghi Festkomités.

92. Aloys Cavenaghi. Bronzemed. v. St. Johnson in Mailand. 1908. (Dir. d. päbstl. Gemäldegallerie) — Æ.

Herr Dr. Groebe. N.N. (15 mrk.)

93. Zweiseitiger Siegelstempel in Stein. Sigillum civitatis buchstaedensis, Georg Ludwig Freiherr v. Eglental. — Stein.

Herr Lehrer A. Strauss in Uffenheim. 575/1909. (5 mrk.)

94. Friedrich II. Schwäbisch Hall. — AR.

Herr A. v. Maack in Bremen. 562/1909. (150 mrk.)

95. Herford. Äbtissin Ida. — AR.
96. Herford. Erzb. Konrad v. Hochst. 2 ... } denare aus dem Funde v. Brümmerlohe. — 2 AR.

Geschenk d. Frau v. Lerber in Potsdam. 673/1909.

97. 2 italienische Münzgewichte. — 2 Æ.

29.7.09. Von Herrn Osman Noury Bey. F 457/1909. 508 fr. = 411 M.

98 Marcianopolis, Macrinus und Diadumenianus R/ Statthalter Pontianus. Apollon Lykeios. E 15 fr. — Æ
99 Lysimachos Tetradr. Beizeichen Keule auf Altar (= Heraclea Pont.), ΠΥΘΩ ΠΡ i. A. — 40 fr. — AR
100 Nero und Octavia, Sinope. Rs. Gegenstempel DD — 16 fr. — Æ
101 Nicaea, jugdl. Commodus Rs. Eros den Bogen spannend — 7 fr. — Æ
102 Miletopolis, Marcus Rs. ΜΕΙΛΗΤΟϹ ΚΤΙϹΤΗϹ der Heros ein Schiff besteigend — 25 fr. — Æ
103 Ephesus, Otacilia Severa Rs. Biene — 8 fr. — Æ

104 Bubon Lyc. Artemiskopf Rs. Bogen und Köcher BM X 10 — 10 fr. Æ

105 Perga, Maximus Rs. steh. Artemis — 5 fr. Æ

106 Adana, Gallus Rs. thronender Dionysos und sitz. Nymphe — 40 fr. Æ

107 Tarsus, thronender Satrap Rs. 14 r steh. Gottheit mit Vogel a. d. Hand — 15 fr. AR

108 Cappadocischer Dynast ΑΡΙΝΙΤΓ in ΤΥΑΝΑ, Kopf in Tiara Rx Reiter Revue 1886, 332 — 100 fr. Æ

109 Cappadocisch-syrische Provinzialprägung, Caracalla Rs. SC ΔΗΜΑΡΧ ΕΞΟΥCΙΑC ΥΠΒ Kamel — 20 fr. AR

110 Sidon, winzig klein, Schiff unter Segel Rs. Kopf des Königs l. — 10 fr. AR

111 Himjaren, Kopf mit Lorbeerkranz l. Rs. Eule — AR

112 desgl. derselbe Kopf r. Rs. ebenso — 80 fr. AR

113 desgl. Kopf mit Lorb. r. ohne Bandschleife Rs. Eule — AR

114 Constantius II Siliqua, VOT|XXX|MVLT|XXXX im Kranze SIS — 8 fr. AR

115 desgl., VOTIS|XXX|MVLTIS|XXXX i. Kr. C ⊖ — 8 fr. AR

116 Vetranio, CONCORDIA MILITVM steh. Kaiser mit 2 Feldzeichen A|B ·TSΔ· — 20 fr. Æ

117 desgl., HOC SIGNO VICTORERIS Kaiser mit Labarum von Victoria gekrönt H| ·HSIS· — 20 fr. Æ

118 Valentinianus I, Siliqua, VOT|V im Kranze CONSPΔ — 8 fr. AR

119 desgl., CONSA — 8 fr. AR

120 Arcadius, halbe Siliqua, VICTORI|A AVGGG MD Victoria l. eilend — 8 fr. AR

121 Byzanz, Constans II, Hexagrammon Rs. DEVS ADIVTA ROMANIS Kreuz BM n. 79 — 12 fr. AR

122 desgl., Constans II und sein Sohn Constantinus IV, Hexagr., Rs. ebenso BM n. 87 — 25 fr. AR

Von Herrn Mladejowsky in Grosz Jirna. 120 M. F 724/09.

123 Pautalia, Domna Rs. die drei Nymphen — 20 M Æ

124 Ebryzelmis, thrak. Dynast. Kopf l. Rs. ΕΒΡΥΣΕΛΜΙΟΣ halber Löwe — 100 M Æ

Von Herrn Leo Hamburger in Frkf. a. M. 250 M. F 991/09.

125 Philoxenus, griech.-ind. König. Brustbild l. mit Helm, Aigis, Lanze Rs. Reiter r. Tetradr. — AR

Von Herrn Elian Sarkis in Beirut. F 703/1909

126 Heraclius und sein Sohn Her. Const., Solidus. ERACIO CONSVLI B zwei Brustbilder v. v. Rs. VICTORI|A AVGG F Kreuz. — 100 M. AV

Von Herrn R. Ratto in Genua aus seiner Auktion Frühjahr 1909.

Zus. 301 fr. = 270,74 M mit Spesen. F 1038/1909.

127 Capua weibl. Kopf r. Rs. zwei Idole auf Cippen gesetzt — Cat. n. 637. 55 fr. Æ

128 incertus Macedoniae, subaer. Oktadr. Krieger neben dem Pferd, vom Helm Rs. quadr. inc. — Cat. n. 1845. 25 fr. AR subae

129 Philipp V. von Macedonien. Drachme. Unicum Kopf d. Kgs. als Perseus auf mar. Schild Rs. Keule im Kranz. Schrift aufgefrischt u. s. w. — Cat. n. 1978. 50 fr. AR

130 Rhaucus Cretae. Drachme. Poseidonkopf l. Rs. Dreizack und Delphine. — Cat. n. 3249. 75 fr. AR

131 Gordus Julia, Caracalla. Rs. steh. Isis und sitz. Hades-Sarapis — Cat. n. 4215. 65 fr. Æ

132 Caesarea Cappadociae, Pesc. Niger. Rs. ΜΗΤΡΟΠΟΛΕΩC ΚΑΙCΑΡΙΑC|ΕΤ·Α im Kr. — Cat. n. 4788. 31 fr. AR

Von Herrn Leo Hamburger in Frankfurt a. M. 40 M. F 1097/09

133 incertus, wohl nordafrikanisch. Kopf des Herakles l. Rs. Reiter neben seinem Pferd, i. A. gelag. Figur — AR

Geschenk des Herrn Prof. Sturm.

134. Carl Chun. bronzemed. auf die deutsche tiefsee expedition. 1898/99. 1909. — Æ.

135. Leipziger Universitätsjubilaeum. Zeichen der Futteilnehmer. — Æ.

Geschenk des Herrn Robert Recke. Berlin. Kronprinzen-Ufer 21.

136. Eisengussmedaille mit den Porträtköpfen Friedrich Wilhelms II. u. s. Familie, von L. Posch — Eisen

Überwiesen von der Deutschen Orientgesellschaft. (Akt F Nr. 1285/1909)

137 Zwei eiserne sasanidische Prägestempel (angeblich aus einem Grabe bei Mosul) 2 Æ
138

Durch Vermittlung des Herrn Direktor Dr. B. Moritz in Kairo.

139 8 arabische Glasstempel 8 Glas

Überwiesen aus den Ausgrabungen von Magnesia. Die Kartellen unter den Münzen tragen die Aufschrift: Magnesia-Funde. – Die Hauptmasse siehe Akz. 1653/1918! 4.9.09

140 19 byzantinische Kupfermünzen (Justinus II und Sophia 4, Maur. Fb., Phocas, Phocas und Leontia, Heraclius etc. 4, Constans II 2, sog. Zimisces 2, Romanus IV, Alexius III, incerti 2) und 2 byzantinische Silbermünzen (Constantin IV mit Leo V; Andronicus II mit A. III) 19 Æ 2 Ar

Überwiesen aus den Ausgrabungen von Pergamon. Die Kartellen tragen die Aufschrift: Pergamum-Funde. Vgl. auch 3/1910. 462/1911 & die Hauptmasse 979/1912.

141 118 byzantinische Kupfermünzen (Anastasius, Justinus, Justinianus I 2, Justinus II und Sophia 6, Maur. Fb. 4, Phocas, Heraclius etc. 7, Constans II etc. 33, Constantin IV, Constantin X (XIII), Michael VII, Romanus IV, sog. Zimisces 18, Johannes II 2, Manuel 5, Isaac II 3, Alexius III 2, Theodor III von Nicaea 7, Michael VIII 3, incerti 19) und 6 byzantinische Silbermünzen (Zimisces, Andronicus II mit Andr. III 2, incerti 2, Stephan Dragutin von Serbien) 118 Æ 6 Ar
(dazu 13 Æ als Nachzügler: Justinian I, Heraclius, Constans II, Constantin IV, C. IX, Alexius I (sog. Lus. Kaiser), Manuel I, Joh. I von Nicaea, incerti 5) mehr 13 Æ erhalt.

Überwiesen aus den Ausgrabungen von Priene. Die Kartellen tragen die Aufschrift: Priene-Funde. Vgl. auch 572-4/1911. – Die Hauptmasse siehe Akz. 58/1914!

142 65 byzantinische Kupfermünzen (Anastasius, Justinianus I 10, Justinus II, Justinus II und Sophia 8, Fb. Constant. 6, Maur. Fb., Phocas, Heraclius etc. 12, Constans II 5, Leo V und Constantinus, sog. Zimisces 3, Manuel I 5, Isaac II 3, Alexius III 2, Theodor III von Nicaea, incerti 5) und 1 Silbermünze von Leo V und Constantinus. 65 Æ 1 Ar

Aus den Funden von Dodona. Überwiesen von der Skulpturenabteilung. Die Hauptmasse siehe 1773/1912. Die Kartellen tragen die Aufschrift: Dodona-Funde.

143 7 byzantinische Kupfermünzen (Justinianus I 2, Fb. Constant., Justinus II und Sophia, incerti 3) 7 Æ

Unser Vorbehalt des byzantinischen Rechtes angelegt aus den Ausgrabungen von Olympia

Die Kartellen tragen die Aufschrift: Olympia-Funde. – Die Hauptmasse siehe Akz. 1/1914!

144 21 byzantinische Kupfermünzen pp. (Justinianus I mit M 4, mit ANNO XIII, mit A 2, Justinus II und Sophia mit M 3, mit K 2, Maur. Fb. mit M, Alexius I (etwa Sabatier III 1), unbestimmt mit Monogr. (Sabat. Tab. II 25/30), mit E; Vandalenmünze mit Palmbaum, Thrasamund Rs. Victoria, Badwila Rs. Monogr.) 21 Æ

N. N.

145 Edessa Caracalla oder Elagabalus Rs. Tychekopf r. — zus. 5 M, von A. G. Sarafian, Beirut; die Münzen sollen aus Urfa (= Edessa) stammen — Æ

146 Edessa Macrinus Rs. Tychekopf r. — Æ

147 Edessa Severus Alexander Rs. sitz. Tyche zwischen * * — Æ

148 Constantius Gallus Rs. FEL TEMP REPARATIO ΓΙ ANT Krieger und Reiter — Æ

149 Theodosius I Rs. VIRTVS EXERCITI ANTA Kaiser und Gefangener — Æ

150 Flaccilla Rs. SALVS REI PVBLICAE ANTE steh. Frau — Æ

151 Balduin von Edessa steh. Krieger Rs. Zierkreuz — Æ

152 Hadrianus Rs. sitz. Roma mit Victoria und Lanze, unten der Schild. Aufgehämmerter Rand — 1 M — Æ

153 Vetranio Rs. CONCORDIA MILITVM A ΓSIS * steh. Kaiser mit Feldz. — für 5 M von einem Herrn Abrahamowicz — Æ

154 Etenna Domna Rs. stehende Frau mit Scepter — vom Stationschef Leondidis in Düver — zus. 10 M durch Vermittlung von Dir. Wiegand cf. Brief 26. III. 09 — Æ

155 Iconium Gorgoneion Rs. sitzende Frau — Æ

156 Antiochus makedon. Schild mit Anker Rs. Elefant Bz. Kimbacke? — von Direktor Bariola — Æ

157 Michael II und Theophilus Rs. [illegible] — Æ

(H)

Von Herrn Direktor Wiegand überwiesen.

158 Magnesia Ion. Reiter r. spreng. Rs. Buckelstier stoss. l. ΕΥΚΛΗΣ ΑΠΟΛΛ — Æ

159 Tralles beiderseits Buckelstier stoss. und Stadtaufschrift ΤΡΑΛΛΙ ΑΝΩΝ — Æ

und elf zu den Dubletten gelegte Æ von Magnesia, Priene u. s. w.

(H)

Von Herrn Direktor Wiegand geschenkt.

160 Miletus Apollonkopf l. Rs. Löwe l. nach Stern rückblick. ΠΟΜΠΟϹ — AR

161 Miletus jug. Commodus Rs. steh. Artemis mit Schale und Bogen, unten Hirsch — Æ

162 Bleistück mit figurenreicher Scene in zwei Stockwerken — Pl.

163 Glasrund mit Monogramm [illegible] — Glas

und eine zu den Dubletten gelegte Kupfermünze mit Athenakopf Rs. Eule

Geschenk der Rectors der Universität Oviedo

164 Medaille auf das III. Centenarium d. Universität Oviedo — Æ

Geschenk des Herrn Prof. Kirmis in Neumünster.

165. 2 Geldsteinringe, gefunden beim Bau der Bahn von Lome nach Palmie in Togo im Gadjewalde bei Kyandu. — Stein

Geschenk des Herrn Prof. Littmann in Strassburg

166. Amole, Salzstange, erworben Jan/April 1906 auf dem Markte im Axum. — Salz

1 Marientheresientaler (2,35/2,85 frcs.) = 7/8 Patronen (fusil Gras) ie 2 amole.

Geschenk des Herrn Heymann in Berlin.

167. Ferdinand u. Julie v. Anhalt. 12 Juli 1822. Eisenmed. — Eisen

Geschenk des Herrn Dr. K. Regling

168 Ungarn. 20 Fillér 1892, 93, 94; 10 Fillér 1894; 2 Fillér 1894, 1905 — 4 Nickel, 2 E

169 Schweiz. 20 Rappen 1900, 01; 10 Rappen 1885, 1907, 08; 5 Rappen 1885, 99, 1907, 08 — 9 Nickel

170 Belgien. 10 Cent. (durchlocht) 1894; 5 centimes 1862, 63, 95, 98 — 5 Nickel

Geschenk des Herrn Vicekonsuls Fr. Strauss in Sultanabad (Persien)

171 Dinar des Seldjuken Ghijâṯ-eddin Muhammad. Ispahân. 501 d. H. AV

Mittels eines Vorschusses der G. V. von 40000 M. Erster Teil. Mit 10% Spesen 4379,10 M.

Aus der auktion Consul Weber, 2. Abt., 10. Mai 1909 bei Dr. Hirsch-München. Katalog no. XXIV

172	M. Aurelius Rs. TRP XVIII IMP II COS III ARMEN besiegter Armenier am Tropaion. n. 1580.	m 145	AV
173	Sept. Severus Rs. SPQR OPTIMO PRINC der reitende Kaiser n. 1836	310	AV
174	Caracalla Rs. CONCORDIA FELIX die Kaiserin und das verlobte Paar n. 1869	335	AV
175	Decius Rs. DACIA FELIX die stehende Dacia mit vexillum n. 2198	240	AV
176	Decius Rs. CONCORDIA AVGG Brustbild der Kaiserin, gegenüber die Brb. der Söhne	685	AR „Med."
177	Gallienus Rs. IOVI CONSERVATORI Iuppiter stehend mit Blitz und Scepter n. 2209	385	AV
178	Aurelianus Rs. APOLLINI CONS Apollon an einen cippus gelehnt n. 2366 n. 2284	405	AV
179	Probus Rs. VIRTVTI AVGVSTI Hercules „Farnese" n. 2416	255	AV
180	Maximinus Rs. CONSERVATO RVRBIS SVAE RT Roma im Tempel n. 2550	180	AR
181	Licinius Rs. VBIQVE VICTORES der stehende Kaiser zwischen 2 Gefangenen n. 2565	365	AV
182	Constantinus I Rs. VIRTVS EXERCITVS CONSTP stehender Krieger n. 2593 PTR	145	AR
183	Constantinus I Rs. VOTA PVBLICA SMNT der steh. Kaiser zwischen 2 weibl. Figuren n. 2597	41	AV
184	Constans Rs. VICTORIA AVGVSTORVM SIS ♀ schreitende Victoria, vom Fahnzweig n. 2636	100	AR
185	Valentinianus I Rs. VICTORIA AVG, a.d. Schilde: VOT MVLT X sitz. Victoria *CONS ♀ n. 2725	67	AV Triens
186	Ael. Verina Rs. SALVS PVBLICA, a.d. Schilde: ✠ sitz. Victoria n. 2978	57	Æ
187	Leo VI und Constantinus VII. die Kaiser stehend. Rs Christus thronend n. 3253	81	AV
188	Constantinus VII und Romanus I. die Kaiser stehend. Rs. Christus thronend. n. 3256	185	AV
		3981	

Desgl., zweiter Teil, besorgt durch Dr. Hirsch auf derselben Auktion (ausser 189 und 214). Mit 10% Spesen und 5,50 M Porto

189	Koinon der 13 ionischen Städte, Anton. Pius Rs. Kopf des Dionysos in eigenartigem Stile. fortlaufend, 1320 m		Æ Med.
190	Sulpicia L. Servius Rufus. Köpfe der Dioskuren Rs. TVSCVL Stadtansicht. Mit dem Adler von Este. n. 622	800	AV
191	Galba. Rs. GALLIA, HISPANIA die Personifikationen beider Landschaften n. 1089	305	AV
192	Galba Rs. IMP T VESP AVG REST Pax entzündet einen Waffenhaufen n. 1107	22	Æ
193	Domitianus Rs. IMP XXI COS XVI CENSPPP Kämpfende Minerva n. 1259	3825	AR Med
194	Domitianus Rs. DOMITIA AVGVSTA ihr Brustbild. ~~n. 1248~~ subaeratus! n. 1298	66	AR Den.
195	M. Aurelius Rs. TRP XXII IMP IIII COS III. Iuppiter die beiden Kaiser schützend n. 1624	775	Æ Med.
196	M. Aurelius Rs. IMP VIIII COS III PP Opfer an die Salus n. 1630	955	Æ Med.
197	Commodus Rs. BRITTANIA PM TRP X IMP VII COS IIII PP sitzende Britannia n. 1706	415	Æ Med.
198	Commodus als Hercules Rs. HERCVLI ROMANO AVG PM TRP XVIII COS VII PP Hercules zwischen dem erlegten Eber und den Löwenexuv. n. 1716	465	Æ Med.
199	Commodus Rs. IMP III COS II PP Victoria an Säule gelehnt n. 1719	355	Æ Med.
200	Commodus Rs. PM TR P XVI IMP VIII COS V PP der Kaiser, Roma, Victoria, Felicitas n. 1738	475	Æ Med.
201	Commodus und Crispina Rs. CONCORDIA Sitzende Concordia, Spesstatuette als Stütze n. 1756	550	Æ Med.
202	Sept. Severus Rs. VOTA P VBLICA Opfernder Kaiser n. 1842	180	AV
203	Caracalla Rs. VICTORIA GER MANICA Victoria eilend, mit Trop. u. Kranz n. 1903	230	AV
204	Julia Maesa Rs. FECVNDITAS AVG Sitzende Fecunditas, davor ein Kind n. 2002	60	Quin. AR
205	Maximinus Rs. AEQVITAS AVGVSTI die drei Monetae. Sehr dick n. 2062	55	Æ Med. o)
206	Gordianus III Rs. AEQVITAS AVGVSTI die drei Monetae. n. 2121	1800	AR Med.
207	Philippus I Rs. AEQVITAS AVGG die drei Monetae. n. 2146	505	AR Med. x)

o) mit unterlassener Stempelgabe, für falsch gehalt.

x) ist Gips mit dem wissen Ez. 1 für falsch gehalt (28/VIII 1911)

Für Zahlung für beide Stücke habe ich der Ephorenkasse zurückerstattet. Gr.

zus. 5 M, von A.G. Sarafian, Beirut; die Münzen sollen aus Musa (= Edessa) stammen Æ Æ Æ Æ Æ Æ

und 1 M Æ
M von einem Abrahamowicz Æ

zus. 10 M, durch Vermittlung von Dr. Wiegand cf. Brief 26. III. 09 Æ Æ Æ Æ

Æ Æ

AR Æ Gl. Glas

Æ

Stein

Salz

Eisen

4 Münzgl.
1907, 08 9 Münzgl.
5 Münzgl.

		M	
208	Valerianus. Rs. MONETA AVGG die drei Monetae. Vs. Brb. l. n. 3628	710	R Med.
209	Valerianus. Rs. MONETA AVGG die drei Monetae Vs. Brb. r. n. 2266	805	R Med.
210	Gallienus. Rs. VICTORIA AVG Kaiser und Victoria. V. hat den Schildkranz! n. 2298	340	AV
211	Postumus Rs. FIDES MILITVM stehende Fides mit 2 Feldzeichen n. 2338	110	„R"Cuiv.
212	Carinus Rs. VICTORIA AVG schreitende Victoria n. 2433	43	Æ
213	Licinius I Rs. VOTIS V MVLTIS X, a.d. Schilde VI CTO RIA AVG Victoria auf den Schild schreib. n. 2566 SMN	285	AV
214	Constantinus I Rs. AVGG GLORIA PTRE Stadtbild von Trier. Aus Hirsch Auktion XII. Taf. XII 670	7035	AV Med. 2 Stück
215	Constantinus I Rs. VBIQVE VICTOR PTR steh. Kaiser zwischen 2 Gefangenen. n. 2585	145	AV
216	Constantinus I Rs. VICTORIACONSTANTINI AVG a.d. Schild VOT XX Victoria a.d. Schild schreib. n. 2588 SMT	125	AV Cuiv.
217	Crispus Rs. MONETA AVG · · TCAESSNN MAR die drei Monetae. n. 2614	1550	R Med.
218	Constantinus II Rs. PRINCIPIIVVENTVTIS TS der stehende Prinz n. 2626	185	AV Triens
219	Constans Rs. GAVDIVM ROMANORVM TR Vexillum mit VOT X MVLT XX zwischen Gefang. n. 2632	100	AR
220	Constantius II Rs. GLORIA EXERCITVS TSE weibl. Figur an einer Säule n. 2648	71	AR
221	Constantius II Rs. [MON]ETA AVG die drei Monetae n. 2652	21	Æ Med.
222	Constantius II Rs. VICTORIA AVGVSTI schreitende Victoria n. 2656	160	Æ Med.
223	Constantius II Rs. VICTORIA AVGVSTORVM schreitende Victoria PARL n. 2657	41	AV Triens
224	Constantius II Rs. VICTORIA CONSTANTI AVG VOT XXXX Victoria a.d. Schild schr. n. 2662	37	AV Triens
225	Constantius II Rs. VIRTVS AVG der stehende Kaiser, davor ein Gefangener SIRM xx n. 2666	250	Æ Med.
226	Magnentius Rs. VICTORIA DD NN AVGG schreitende Victoria TR n. 2682	225	AV Cuiv.
227	Constantius Gallus Rs. VOTIS | V | MVLTIS | X im Kranze. SIRM n. 2693	31	AR
228	Julianus Caesar! Rs. GLORIA REI PVBLICAE SMANZ die sitzenden Stadtgöttinnen n. 2698	37	AV
229	Julianus Aug. Rs. VICTORIA ROMANORVM VOT XX Victoria a.d. Schild sch. ANT n. 2704	85	AV Triens
230	Valentinianus I Rs. GLORIA ROMANORVM * | ANTOB sitzende Stadtgöttin n. 2720	3300	AV Med. 4½ solidi
231	Valens Rs. RESTITVTOR REIPVBLICAE RP stehender Kaiser n. 2738	70	Æ med.
232	Gratianus Rs. VICTORIA AVGVSTORVM SMTB VOT V MVLT X Victoria steh. u. schreib. n. 2755	145	AR
233	Gratianus Rs. VOTIS V MVLTIS X im Kranze. TRPS n. 2758	125	AR
234	Mag. Maximus Rs. VICTORIA AVGVSTORVM SMTR schreit. Victoria n. 2784	77	AV Triens
235	Mag. Maximus Rs. VIRTVS EXERCITVS TRPS stehender Krieger n. 2786	260	AR
236	Flavius Victor Rs. VICTORIA AVGVSTORVM MDOB schreitende Victoria n. 2790	605	AV Triens
237	Licinia Eudoxia Rs. SALVS REI PVBLICAE R | V COMOB sitzende Kaiserin n. 2828	1150	AV
238	Avitus Rs. VICTORIA AVGGG A | R COMOB stehender Kaiser n. 2832	190	AV
239	Nepos Rs. Kreuz im Kranze COMOB n. 2854	} 38	AV Triens
240	Romulus Rs. SALVS REI PVBLICAE RM schreitende Victoria n. 2855		Æ
241	Aelia Eudocia Rs. IMP XXXXII COS XVII PP sitzende Stadtgöttin * | CONOB n. 2958	65	AV
242	Aelia Pulcheria Rs. VOTXXX MVLTXXXX sitzende Stadtgöttin CONOB n. 2966	165	AV
243	Burgunder, Gundobald. Triens des Anastasius mit VB i. F. der Rs.p. n. 3068	66	AV Triens
244	Mauricius Tiberius Rs. VICTOR MAVRI AVG COMOB Kreuz n. 3098	} 21	AV Triens
245	Mauricius Tiberius Rs. A T W im Kranze n. 3099		AR
246	Mauricius Tiberius Rs. SALVS MVNDI Kreuz n. 3100		AR
247	Heraclius ERACLIO CONSVLI Rs. TOR V A C n. 3112	125	AR
248	Alexander der Kaiser von einem Heiligen gesegnet Rs. der sitzende Christus n. 3255	665	AV
249	Constantinus VII Rs. +CONS | TANT | EN | XW AVTOCR | PISTOS | IL ROM n. 3262	60	AR

Zusammen werden also auf Auktion ~~XXV~~ XXIV gekauft (no. 172–249 ausser no. 189 u. 214):

	Al	R	E	
Münzen	36	16	4	56
Medaillons	1	7	12	20
	37	23	16	76

24321 M	Ausser no. 189 u. 214
2432,10	10%
5,50	Porto
1320 —	no. 189
7035 —	no. 214
35113,60	

250. Magdeburg. erzbischöfl.
251. Wadi (Islam) v. Mähren
252. Dänemark. AEX. denar.

Geschenke

253. Bakkien. Arilices
254. Srinagar
255. Tibet
256. Chopand 1259
257. Kashmir. Sámanta
258. Mogul Ahmed Shah.
259. Unbestimmt. Indisch

Geschenk des Herr
Conf.
Conf.
260. Medaille von C. Calvi
Mad. 32
Manuel Montt und

261 Mühlhausen i.
262 Erfurt. Herrn
263 Sachsen. Herr
264 Sponheim-Kreuzburg
265 Henneberg. Herr
266 Halberg. Herr
267 Philipp I v. Hes
268 Georg I. Bischof
269 Nördlingen. Herr
270 Böhmen. Herzog
271
272 Goslar. Matth

Zu 274/1909. Diese Bleie
Fürsten: Louis Ferd. glattes Ha
zwei, dann einer sehr roh. Pr
etwa 19 jahr.; Elisabeth 3 var.;
– in Marianne; – Friederike (
Niederlande; seine Frau
Alexander I. drei Stück.
Private. Männer. Falk.
Pesth. Hermelstädt. Him
Radzivill. St. Germain.
Prince, Lallemand, Simon,

Herr Geh. Reg. Rat Friedensburg. (NN)

250. Magdeburg. erzbischöflicher denar d. 11 Jhrdt. AR.
251. Wadi (slaus) v. Mähren (1197/1222) denar AR.
252. Dänemark. REX. denar. 13 jhrdt. AR.

Geschenk des Herrn Dr. v. Lecoq in Berlin.

253 Baktrien. Azilises AR
254 Srinagar 2 AR
255 Tibet AR
256 Chogand. 1259 Æ
257 Kashmir. Sâmanta deva AR
258 Moghul Aḥmed Shâh. AR
259 Unbestimmt. Indisch Æ.

Geschenk des Herrn Luis Moult, Direktors d. Nationalbibliothek in Santiago/Chile.

260. Medaille von C. Calvi auf D'Agustin Edwards und die Errichtung des Denkmals auf Manuel Montt und Antonio Varas. Æ.

B. Frömmichen. Berlin. (20 mrk) N.N. 1/1909.

261 Mühlhausen i. Thür. Pfennige 8 AR
262 Erfurt. Pfennige 4 AR
263 Sachsen. Pfennige 12 AR
264 Schwarzburg. Pfennige 5 AR
265 Henneberg. Pfennig v. Schleusingen 3 AR
266 Stolberg. Pfennige 2 AR
267 Philipp I v. Kurpfalz. – Ruprecht III v. Kurpfalz (Bacharach) Pfennige 2 AR
268 Georg I, Bischof v. Bamberg. Pfennige 3 AR
269 Nördlingen. Pfennige 3 AR
270 Böhmen. Georg Podiebrad (?). Pf. AR
271 Pfennig AR
272 Goslar. ~~Bauern~~ Matthias groschen AR
[illegible] AR

Zu 274/1909. Diese Bleie sind in der Reihenfolge aufgezählt, wie sie jetzt liegen:
Fürsten: Louis Ferd. glattes Haar; F.W. III. 116 mm. sehr roh; F.W. III. noch drei; Luise mit Zöpfen zwei, davon einer sehr roh; Prinz Friedrich ohne Küraß; Prinz Adalbert; F.W. IV. als Knabe und als etwa 19 jähr.; Elisabeth 3 var.; Prinz Wilhelm (I.) als ca. 17 jähr. & als ca. 25 jähr.; Prinz Karl; – Albrecht; – in Marianne; – Friderike (Anhalt); Großh. Karl August; Großh. Fr. Franz v.v.; Erbgroßh. Paul 2 var.; Prinz Friedr. der Niederlande; seine Frau Luise als Kind in 2 var. & als ältere; Kaiser Franz; Erzherzog Karl; Alexander I. drei Stück; Großfürst Michael; Napoleon zwei Stück; Jerome Ludwig v. Hessen
Private. Männer. Falk, Rosenstiel, Jordan, Denin, Mavrat, Humboldt, Yacquin, Posch, Hermbstädt, Himmel (mit 4 Köpfen), Kind R. v. H., Herlin, Röder, F.W.F. Radziwill, St. Germain, Gerhard (alias Ingersleben), Bolet, St. Hilaire, Bernety, M. Trouse, Lallemand, Binon, St. Estève, Goethe (schlank), Stoym, Kind v. Rochow,

Geschenk des Fürsten von Söhns-Baruth

283 Preußen. 1/12 rg A 1765, B 1765, Groschen A 1783, 1785, Fälschung, 6 Pfen. 1773, 1776 A — 7 AR

Überwiesen vom Staatssekretär des Reichs-Kolonialamts unter Vorbehalt des Eigentums. (2181/1909)

284. Silberne Verdienstmedaille der Stadt Dresden von A. Scharff, dem Reichskolonialamt verliehen anlässlich der Beteiligung an der internationalen photogr. Ausstellung in Dresden 1909. — AR.

Überwiesen von der indischen Abteilung des Museums für Völkerkunde.

285 14 islamische Silbermünzen, unbestimmt. Von der Grünwedel- u. Lecoq'schen Turkestan-Expedition — 14 AR

N. N. (Vom Juwelier Rück in Aurich. 3 M).

286 Leo V und Constantinus (VII), wie es scheint. Subaerater Solidus mit ihren Bildnissen. — AVsubaer

Geschenk der Medaillenfabrik A. Begeer in Utrecht

287. Wilhelmine v. Holland. Reklamemed. v. Begeer — Æ.
288. " Plakette „de Vervulling" — Æ.
289. Zuckerfabrikanten auf Java. Verdienstmedaille — Æ.
290. Jos. Israels. Med. v. Wienecke. 1904 — Æ.
291. P. J. Blok. Med. v. Dupuis 1909. — Æ.
292. A. Kuyper. (B.U.) 1907 — Æ.
293. bar. v. d. Borch. 1906. — Æ.
294. C. Lely u. K. Eland. 1899. — Æ.
295. H. J. Lovink. Plakette v. Dupuis. 1909. — Æ.
296. A. Begeer. Plakette v. Wienecke 1907. — Æ.
297. H. A. Beuningen. 1905 — Æ.
298. Rembrandt. 1906. — Æ.
299. Krüger, Präsident 1904. — Æ.

N. N. Provinzialmuseum zu Trier. (42½ m.)

300. Bischof Konrad v. Metz. 12 denare — 12 AR.
301. Bischof Bertram v. Metz. 20 denare — 20 AR.
302. Erzbischof Diedrich v. Trier. 52 denare — 52 AR.
303. Petrus. unbest. Denar vom Metzer Typus — AR.

Auswahl aus dem Funde von Büdlich.

Geschenk des Herrn Fr. Arndt in Oberwartha.

304. Erhard. Eisenguss medaille von L. Posch. — Fer.

Überwiesen vom Museum für Völkerkunde.

305 Indo-Chine française. 1 Cent. — 2 Æ
306 Norodom von Kambodja. 10 Cent. — Æ
307 " " " 1 Franc — AR
308 Ältere Münzen aus Kambodja. — 3 AR 8 Æ

Geschenk des Bildhauers Kraumann in Frankfurt.

309. Bronzeabgüsse von Avers u. Revers seines preisgekrönten Entwurfes für das 25 pf. stück — 2 Æ.

Geschenk des Herrn Alfr. Maass.

310. Ehrenmedaille der berliner Gesellschaft für Anthropologie Ethnologie u. Urgeschichte. gearb. v. Prof. P. Sturm. Nov. 1909 zum ersten Mal verliehen in Gold an A. Grünwedel. Messing. Æ.

N. N. (im Tausch von Herrn Karl Diener in Charlottenburg, gegen 4 Æ von Priene Athenakopf-Eule auf Amphora, ΔΗΜΗΤΡΙΟΣ, ΔΙΟΝΥΣΙΟΣ, 2 ΑΧΙΛΛΕΙΔΗΣ mit Stern bez. Blume i. F. l.)

17.XII.09 aus Hirsch Kat. 25 no. 2086 (Philippen):

311 incertus, vielleicht Colophon? jugendl. männl. Kopf 3/4 von vorn Rs. ⊞ — AR minim.

Geschenk eines Ungenannten durch Vermittelung von Herrn Dr. Bernhart, München

312 Kranai, Insel bei Lakonien Kopf v. v. Rx Traube und Garneele. aus Hirsch Kat. 25 no. 1341, früher Rhusopulos, Hirsch Kat. 13 no. 2667 — Æ

N. N. (Von Herrn Maler Arriens, Berlin, Speyererstr. 21. 3 M.)

313 Sardes Julia Maesa Rx steh. Demeter B.M.C. — Æ

314 Constans II und sein Sohn Constantinus IV, Zwanziger ohne Münzstätten angabe K/B S II (zu BMC XXXII 16) — Æ

N. N. (Von Frau Ida von Bercken, Ganglau bei Dorotowo, Ostpr. 6 M)

315 Röm. Republik, As mit Beizeichen Füllhorn — Æ

316 Traianus Rs. SENATVS POPVLVSQVE ROMANVS, S/C schreit. Victoria r. — Æ II

317 Hadrianus Rs. SALVS AVG, S/C Salus mit Scepter und Schale, die um Altar geringelte Schlange fütternd — Æ I

318 Domna Rs. MATER DEVM, SC Cybele thronend — Æ I

319 Gratianus Rs. CONCOR/DIA AVGGG SMAQ sitzende Roma — Æ III

320 Bischof Stephan von Neapel, Bleibulle publ. Brüsseler Kongressakten 1910 — Pl.

24.XII.09 Von Herrn Stilianopoulos in Smyrna F 2315/09. 18,01 M

321 Stectorium, Orbiana Rx Artemis neben ihrem Hirsch stehend — 10 M — Æ

322 Attuda, Demoskopf Rx Leto mit den Kindern — 8 M — Æ

Von Herrn Elian Sarkis in Beirut F 1277/09. 270 M

323 Demetrius II. Didrachmon. Sein Kopf r. Rx Adler auf Prora l. mit Zweig, i. F. Keule ΤΥΡΟΥ ΙΕΡΑΣ/ΑΣΥΛΟΥ KAI — 250 M — AR

324 Tarsus Hadrianus Rx sitz. Zeus Nikephoros — Æ

325 ~~Caesarea~~ Laodicea ad Libanum, Geta Rx ... ΔΙΚ ΠΡΟϹ ... Tychekopf (vgl. Saulcy S. 4, Domna) — Æ

326 Aradus Didrachmon bärt. Kopf Rx IIII X 4 über Schiff — AR

327 Marathus Zeuskopf r. Rx Doppelfüllhorn ΛΛ — Æ

328 Sidon, Claudius? Rx Europa auf Stier, unten B Ξ P = 162 — Æ

329 Heraclius und seine Söhne Rx A N N O R M X U II i. A. KVΠP — Æ

zusammen 20 M

Von Herrn Stephan Kedeff in Gabrowo, Bulgarien. F 1955/09. 23 M

330 Marcianus Triens VICTOR/IA/AVGVSTORVM CONOB * Victoria v. v. Kopf l. 20 M — AV Triens

331 Perinth verschleierter Kopf Rx Modius mit Früchten: pseudoautonom — Æ

332 Philippopolis Commodus Rx Traube — Æ

333 Plotinopolis jugendl. Marcus Rx die drei langbekleideten Nymphen. gering erhalten — Æ

334 Alexander der Grosse Herakleskopf Rx Keule und Bogen pp. oben Blitz, unten Δ schön — Æ

335 Koinon Kreton Traianus Rx sitzender Zeus Nikephoros, vor ihm Adler — Æ

336 Justinianus I Rx A N N O + B XIII i. A. ΘΥΠΟ — Æ

zusammen 3 M

Von Herrn Ingenieur Mladejowský in Turnau, Böhmen. 15,01 M. F 2147/09

337 Pautalia, ~~Crispina~~ Lucilla Rx stehende Tyche — Æ

Von Herrn Dr. E. Merzbacher Nachf. in München. F 2217/09. 146,80 M aus Auktionskat. 2. Nov. 1909 mit Spesen

338 Metapont? weibl. Kopf v. v. mit flieg. Haar und Halskette Rx Ähre, Schriftspur ΠΙΑ und ΠΙΜ? no. 2265 35 M. — AR

339 Alexandria Lebeln. Kopf l. Rx Polyxo no. 2448. 28 M Æ Æ

340 Hadrianus (cos. III) Rx Angreifende Minerva r. mit Lanze über den Rücken fall. Aegis no. 1508. 70 M Æ II

Von Herrn Pardys, damals in Berlin. F 2275/09

341 Oeniadae bärtiger Acheloorskpf r. Rx 7 im vertieften □ Triobol AR

342 " weibl. Kopf l. im langen, punktierten Haar Rx Eule l. im vertieften □ links M A AR

Von Herren Brüder Egger in Wien. aus Auktionskat. 26 Nov. 1909 no. 408. 333,95 Kronen = 284,10 M incl. Spesen. F 2487/09

343 Alexander der Grosse, Tetradr. von Temnus mit R^{Σ} und Amphora unter Rebe mit Gegenst. im Priene AR
(ΠΡΙΗ) Δ
a. d. Rs. (aus Auktion Ratto 26. IV. 1909 Taf. XVI. 3926)

1910 Januar

Geschenk des Herrn Dr. Regling

344 Deutsches Reich. 25 Pfennigstück A, F, G 3 Stück

Geschenk des Herrn Kapitäns z. S. Voit.

345. Vereinigte ostind. Comp: Island. 1746 Kupfer. Nov. 1909 vom Regierungsgeolog Dr. Voit zwischen Swakopmund und Lüderitzbucht in der Nähe von Hollams Bird Islands zusammen mit andern gleichartigen Stücken. Æ.

Geschenk des Kgl. Münzkabinetts zu Dresden (Gegengabe: Werk über die Hohenzollern-med.)

346. Deutsche Könige (Zwickau, Saalfeld) 2 u. 2/2 lt. 4 AR.
347. Ottokar v. Böhmen. 5 u. 2/2 lt. 7 AR.
348. Schlesien. 2 lt. 2 AR.
349. Lobdeburg. (2) 1 lt. AR.
350. Apolda. 1/2 lt. AR.
351. Dietrich v. Brena 4 u. 1/2 lt. 5 AR.
352. Bistum Meissen (2) 2 u. 2/2 lt. 4 AR.
353. Markgrafen v. Meissen u. Lausitz. 21 u. 7/2 lt. 28 AR.

Auswahl aus dem Funde von Grünrode bei Freiberg.

Geschenk des Herrn Oberbergrat Prof. Treptow in Freiberg.

354. Drei Bambusstäbe, Zahlungsmittel im nordöstlichen China (vergl. 665/1908.

Geschenk der Medaillenprägeanstalt „Brüder Schneider" in Wien.

355. Neujahrsplakette. 1910. Æ.

Geschenk Sr. Exc. des H. Generaldirektor Bode.

356. Rudolf Erzbischof v. Magdeburg. 5 Brakteaten u. 3 Halbst. (aus d. Sammlung Buchenau durch A. S. Lahn gekauft) 8 AR.
357. Rudolf Erzbischof v. Magdeburg. bract. (nr. 231/655 - 65 m.) AR.
358. Halle. Moritzpf. breiter bract. (nr. 662 - 55/120 m.) AR.
359. Herren v. Resse. Reiterbract. (nr. 2756 - 19 m.) AR.
360. Herren v. Schlotheim 2 Reiterbract. (nr. 2011/12 - 78 m.) AR.
361. Herren v. Lobdeburg. Silberger bract. (nr. 2523 - 50 m.) AR.
362. Herren v. Lobdeburg. Schles. bract. (nr. 2526 - 54 m.) AR.
363. Albrecht d. Stolze. Markgr. v. Meissen. bract. (nr. 1481 - 170 m.) AR.
364. Landgr. Ludwig IV v. Thüringen. 1/2 reiterbract. (nr. 2037/8. - 53 m.) 2 AR.
365. Landgr. Hermann v. Thüringen. bract. m. gekröntem reiter (nr. 1946 - 120 m.) AR.
366. Landgr. Hermann v. Thüringen. 2 reiter bract. (2356/6 - 91 m.) 2 AR.
367. Herren v. Arnstedt (2) grosser Adlerbract. (1800 - 39 m.) kleiner bract. (1799 - 2 m.) 2 AR.

Aus der Sammlung Buchenau durch Prof. Nachf. gekauft.

368. Agnes v. Quedlinburg. bract. (nr. 537–29 m.) AR.
369. Heiligenstadt. Reiterpf. (nr. 3616–17 m.) AR.
370. Diedrich III Markgr. v. Meissen (nr. 1575–4 m.) AR.
371. Erzb. Christian v. Mainz. Erfurter bract. ausgebr. (nr. 2179–10 m.) AR.
372. Erzb. Konrad v. Mainz. Erfurter bract. (nr. 2197–41 m.) AR.
373. Heinrich III v. Fulda. ausgewalzter bract. (nr. 2701–11 m.) AR.
374. Harzgerode (?) bract. (nr. 1459–13 m.) AR.
375. Eberhard v. Merseburg. ausgebr. bract. u. 2 hälften (nr. 1722/3.–5 m.) 3 AR.
376. Eberhard v. Merseburg. Schüsselbract. (nr. 1725–50 m.) AR.
377. Diedrich v. Merseburg. br. (nr. 1733–40 m.) 1½ br. (nr. 1736/38–45 m.) 4 AR.
378. Bruno IV Bisch. v. Meissen. br. (nr. 1684–91 m.) AR.
379. Herren v. Apolda. bract. (nr. 2384–30 m.) AR.
380. Arnstadt. äbt. bralt u. hälfte (nr. 1288–12 m.) 2 AR.
381. Wittenberg. 2 bract. u. 1 denar (nr. 1424/6–18½ m.) 3 AR.
382. Saalfeld. bract. überpr. eines Naumb. schlüsselpf. (nr. 2346–6 m.) AR.
383. Creuzen. schildbract. (nr. 1916–7½ m.) AR.
384. Langensalza. bract. (nr. 2159–8 m.) AR.
385. Moritzpf. (Zerbster bei schlag ?) (nr. 613–3 m.) AR.
386. Goslar bract. m. Königsk. (nr. 495–12 m.) AR.
387. Grafen v. Hoya. 7 bract. (nr. 727/33–90 m.) 7 AR.
388. Stolberg. forellenbract. (nr. 1808–6½ m.) AR.
389. Königsberg in franken. 2br. (nr. ~~1809~~ 3104 – 3 m.) Neustadt a. S. pf. 3 AR.
390. Eberhard v. Salzburg. 3 halbbract. (nr. 3946–25 m.) hälbling (nr. 3947–27 m.) 4 AR.
391. Wilhelm II v. Werden. vierling. (nr. 980–26 m.) AR.
392. Triptow. witten auf stralsunder schlag. (nr. 1812–7 m.) AR.
393. burggr. Johann III v. Nürnberg. baireuther schilling contrem. (nr. 3207.–25 m.) AR.
394. Gerhard IV v. Cleve. hörder turnos contrem. (nr. 954–27 m.) AR.
395. Augsburg. 3 denare (nr. 1704/6–79 m.) 3 AR.
396. Kalb. 7 pf. (nr. 3942–4 m.) 7 AR.
397. Grafen v. Wunstorf ? löwenpf. (nr. 3963–30 m.) AR.
398. Grafen v. Schauenburg ? löwenpf. (nr. 3964–8½ m.) } aus der Sammlung Heyer AR.
399. Grafen v. Hallermund ? löwenpf. (nr. 3965/6–12½ m.) } von Herr Nachf. gekauft. 2 AR.
400. Rüdingen. Sibel Papinga. 2 wittenpf. gebr. (nr. 5254–30 m.) 2 AR.

7.II.1910 Geschenk Sr. Exzellenz des Herrn Generalleutnant Rathgen in Strassburg

401 'Volcae Tectosages' Münze mit dem Kreuz, gef. in Carcassonne AR

Geschenk des Ausschusses zur Feier des 70. Geburtstages von Prof. Luding in Strassburg.

402 Medaille auf Julius Luding von W. Eberbach Æ.

Aus der Auktion Philipsen-Kopenhagen, 29. Nov. 1909, bei Dr. Hirsch-München. Katalog n. XXV m

403 Etruria, incertus. Frosch Rs. Fliege 1,02 g. dies Exemplar Garrucci LXXIV 24. n. 1516. 385 AR
404 Chersonesus Taur. Artemis und Hirsch Rs. Stier n. 13 } Æ
405 " " Stierkopf v. v. Rs. Stern n. 14 } Æ

406/8	Chersonesus Taur. Stierkopf v.v. Rs. Keule mit Fisch n. 15	n.13-15: 36 m	3 Æ
409	" " Krater Rs. Keule im Kranz n. 15		Æ
410	" " Adler Rs. Hirsch n. 15 (ferner eine Dublette aus n. 15)		Æ
411	Nymphaeum weibl. Kopf l. – NY Weinranke n. 16	31 m	AR
412	Panticapaeum Apollonkopf – Waffen n. 35	31 m	AR
413	" Dionysoskopf – Thyrsos n. 39	26 m	AR
414	Tanagrace? Kopf im Filos – Löwe n. 41	15 m	Æ
415	Aenus Hermeskopf r. – Bock, Bz. Krabbe n. 116 'Tetrobol'	65 m	AR
416	" " r. " weidend n. 121 (ferner eine Dublette aus n. 121)	n. 121/2: 41 m	AR
417	" " l. " sich kratzend n. 122		AR
418	" " v.v. " Bz. Blume n. 126		AR
419/20	" " l. – Kerykeion n. 127		2 Æ
421	" " r. – Bock n. 128		Æ
422	" jugendl. Kopf r. – halber Bock n. 129		Æ
423	" Thron – Füllhorn n. 130	n. 126-134: 19 m!	Æ
424	" Kaiserzeit. Zeuskopf – stek. Hermes n. 131		Æ
425	Anchialus – sitz. Zeus n. 132		Æ
426	" Caracalla – stek. Tyche n. 132		Æ
427	Apollonia Anker – [illegible] n. 133		AR
428	" " [illegible] n. 134		AR
429	" Apollonkopf – Anker, Krebs / A Γ n. 141	51 m	AR
430	" " " Δ/I n. 142		Æ
431	" " " ..XAΛ... A/Krebs n. 143		Æ
432	" " " Krebs/A n. 144	n. 142-147: 21 m!	Æ
433	" " " A/PI n. 144		Æ
434	" " " ΔIXA/ΛKIH A/// n. 145		Æ
435	" stek. Apollon – " n. 146		Æ
436	" Apollonkopf, darauf Gegenstempel – Anker I::: / Krebs n. 147		Æ
437	Maronea Dionysoskopf l. – Traube im □ Tetradr. n. 180	110 m	AR
438	Mesembria Dionysoskopf r. – Traube und Blatt n. 192		Æ
439	Odessus weibl. Kopf – gelagerter Gott, oben Amphora n. 193 (noch eine Dublette derart)	n. 192/3: 40 m	Æ
440	" " " " AP n. 193		Æ
441	" Zeuskopf r. – Reiter EA n. 193		Æ
442	" " " M n. 193		Æ
443	Amastocus Doppelbeil – Weinstock im □ n. 269	n. 269/70: 36 m	Æ
444	Teres " " " n. 270		Æ
445	Aenea Athenakopf – Stier n. 323	51 m	AR
446	" Kopf in phrygg. Mütze – Stier n. 325	38 m	Æ
447	Apollonia Apollonkopf – Fisch n. 341	n. 341/2: 13 m	Æ
448	" " – Amphora n. 342		Æ
449	Mende ~~Pferde~~ Eselskopf l. – Quadr. incusum		AR
450	" " " [illegible]		AR
451	" " " [illegible]		AR

452	Mende	Eselskopf r. – quadr. inc. ✠ vs. Pkr.	n. 383: 46 m	AR
453	"	" "		AR
454	"	halber Esel – "		AR
455	"	Esel stehend – Löwenkopffell		AR
* 456	"	Silen den Esel zurückhaltend – Krähe n. 387	225 m	AR
457	"	Esel schreitend – Amphora und Weinranke n. 389	26 m	AR
458	Olynthus (??)	Athenakopf l. – fliegender Adler n. 402	11 m	Æ
459	"	Pferd l. springend – fliegender Adler und Schlange n. 403	12 m	Æ
460	Potidaea (?)	Reiter r. Speer schwingend – ⊞ n. 420	n. 420–425: 48 m	AR
461	"	" l. mit Dreizack – weibl. Kopf r. im □ n. 421 (ferner eine Dublette aus n. 421)		AR
462	"	⟨nein, zu incerti⟩ Reiter r. – weibl. Kopf r., dahinter Ähre, oben ∃x? n. 422		AR
463	"	Reiter auf dem Vorderteil eines Pferdes – weibl. Kopf r. n. 422		AR
464	"	Pferd r. schreit. – weibl. Kopf r. n. 422		AR
465	"	Athenakopf – ΠΟΤ ⊠ ΠΙΞ n. 423		Æ
466	Pydna	Heukleskopf – Adler und Schlange n. 424		Æ
467	"	weibl. Kopf – Eule n. 425		Æ
468	Scione	jugendl. Kopf l. – Auge 2,2 g. n. 429 (dazu das ähnl. falsum n. 428)	n. 428–432: 31 m	AR
469	"	" " mit Hut – Helm r. n. 431 (dazu das falsum n. 430 mit Kopf und Traube)		AR
470	"	" r. – Helm l. n. 432		AR
471	"	" l. " " n. 435	n. 435/6: 14 m	Æ
472	"	" r. " r. n. 435		Æ
473	"	" r. dickgewelltes Haar – Helm r. n. 435		Æ
474	"	weibl. Kopf r. – Zwei Tauben sich gegenüber n. 435 (ferner eine Dublette aus n. 435		Æ
475	Stobi	Caracalla – Nike mit Rad unten n. 436		Æ
476	Cierium	Zeuskopf – Knöchelspielerin n. 588	n. 588/9: 35 m	AR
477	"	Apollonkopf – kämpfender Zeus, Bz. Knöchelspielerin n. 589		Æ
478	"	bärtiger Kopf – Knöchelspielerin n. 590	31 m	Æ
* 479	Larissa	Drachme Kopf von vorn, Arm sichtbar, oben ΔΙ – weidendes Pferd n. 634	205 m	AR
480	"	Artemiskopf r. – Bogenschütze n. 651	23 m	Æ
481	Meliboea	Artemiskopf r. – Traube n. 660	14 m	Æ
482	Stratus	Achelooskopf r. – Dreifuss n. 801	9 m	Æ
[483	Thebae	Didrachmon Schild – Heukles den Dreifuss tragend n. 885. 50 m zu Dubl.]		AR
484	Euboea	äginet. Didrachmon. liegendes Rind – weibl. Kopf r. n. 910	61 m	AR
485	Aegina	Severus – Hekate n. 1036.	24 m	Æ
486	"	Plautilla – Herme n. 1036		Æ
487	Corinthus	Halbdrachme Halber Pegasos – Kopf mit Haarschopf l., dahinter Mon. n. 1108	46 m	AR
488	Pegasos-Drachme:	Corcyra Kopf r., davor undeutl. Schrift n. 1157	n. 1157/9: 35 m	AR
489	"	Didrachmon: Alyzia ΑΛΥΖΑΙΩΝ Bz. pudenda virilia n. 1158		AR
490	"	" Anactorium ΝΑ hinter dem Kopfe n. 1159		AR
* 491	"	" Leucas Kopf l. ohne Buchst. n. 1168	n. 1168/70: 61 m	AR
* 492	"	" " " r. " Zopf so ✠ n. 1169		AR
* 493	"	" " " " " " ✠ n. 1170		AR
494	Dyme	Fisch – weibl. Kopf r. n. 1205	36 m	AR

495	Sicyon	Taube fliegend, ⊙ – Dreifuss im Kranze n. 1235		Æ
496	"	" – ΕΥ im Kranze n. 1235 (ferner eine Dublette aus n. 1235 mit ΔΗ)		Æ
497	"	" – ⊙ " n. 1235		Æ
498	"	" – ⊙ΕΥΦ " n. 1235		Æ
499	"	" , darüber Bogen – ΚΛΕ im Kranze n. 1235		Æ
500	"	Apollonkopf – ΑΓΕ∑ im Kranze n. 1236	n. 1235–1240: 30 m	Æ
501	"	Taube weidend, ΔΙ – Dreifuss im Kranze n. 1236		Æ
502	"	" " " Ε/Υ n. 1236		Æ
503	"	Triobol Taube flieg. – ∑ ΣΠΣΙΚΡΑΤΗΣ n. 1237 (das mit ΠΡΟΜΑΧΙΔΑΣ aus n. 1237 zu den Dubletten)		ÆR
504	"	Apollonkopf – Taube fliegend ΑΙΝΕΑΣ n. 1238 (zwei andere aus n. 1238 zu Dubletten)		Æ
505	"	Nero – reit. Kaiser l. n. 1239		Æ
506	"	Plautilla – Tempel auf Basis zw. Hermen und Bäumen n. 1240		Æ
507	Elis	Herakopf l. – Adler r. Υι n. 1299	28 m	Æ
508	Asope	Caracalla – Schrift im Kranz n. 1340	10 m	Æ
509	Troezen	weibl. Kopf l. – Dreizack n. 1370	n. 1371/1: 17 m	Æ
510	"	Commodus – Theseus wälzt den Stein fort n. 1371		Æ
511	"	" Concordia am Altar n. 1371		Æ
512	Arcadia?	Halbobol bärtiger Kopf – Υ Κ archaischer weibl. Kopf n. 1379	9 m	ÆR
513	Tegea	Athenakopf – schreitender Heros n. 1432	n. 1432/3: 12 m	Æ
514	"	" v.v. – Telephos und Hindin n. 1432 (ein zweites derart aus n. 1432 zu Dubl.)		Æ
515	"	bärt. Kopf r. (Aleos) – Athena und Sterope n. 1433		Æ
516	"	weibl. Kopf l. " n. 1433		Æ
517	„Thesoa?"	weibl. Kopf r. – Œ im Kranze n. 1435	zu incerti gelegt! 6 m	Æ
518	Mantinea?	Dreiblatt – Δ n. 1440	zu incerti gelegt! 12 m	ÆR
519	Lydonia Cretae.	Didrachmon weibl. Kopf l. – Kydon den Bogen spannend n. 1478	170 m	AR
520	Thera	Halbdrachme? Kopf v.v. – drei Delphine. gelocht n. 1608	n. 1608/9: 7 m	AR
521	"	Apollonkopf v.v. – stossender Stier, c. A. Blume n. 1609		Æ
522	Cotys III	vom Bosporus – Rs. Reiter r. MH n. 1653	23 m	Æ
523	Harpagium	in Mysien weibl. Kopf r. – Fisch und Ähre n. 1781	81 m	Æ
524	Pitane?	weibl. Kopf r. – Π in quadr. incusum n. 1839	60 m	AR
525	Thebe	weibl. Kopf r. – drei Halbmonde n. 1857	n. 1857/9: 14 m	Æ
526	incertus	von Mysien weibl. Kopf r. (nicht Satrapenkopf) – halbes Flügelpferd, davor A (zu incerti gelegt) n. 1858		Æ
527	Abydus	Adler l. stehend – vertieftes Quadrat 1,16 g n. 1859		AR
528	Assus	Athenakopf r. – Athenastandbild und Rose 2,67 g n. 1886	255 m	AR
529	Ilium	Drachme Athenakopf r. – Athena Ilias n. 1917	35 m	AR
* 530	"	Crispina – ΠΡΙΑΜΟΣ stehend n. 1923	n. 1923/5: 36 m	Æ
* 531	"	Donna – Athena stehend n. 1924		Æ
* 532	"	Caracalla – Hektor im Schiffskampf n. 1924		Æ
* 533	"	" – ΕΙΛΟΣ vor der Athena Ilias n. 1925		Æ
* 534	"	Geta – CKAMANΔPOC n. 1925		Æ
535	Scepsis	Pferdekopf – Fichte 0,44 g n. 1937	28 m	AR
536	Clazomenae	Drachme ΚΛΑ Geflügelter Eber – Widderkopf n. 2071	76 m	AR
537	Thoarea	weibl. Kopf l. – Greifenkopf l. n. 2203 B (ein anderes derart aus n. 2203 B zu Dubletten)		Æ

538	Phocaea Hermeskopf l. - [Hermes] n. 2204 (eins mit A/ derart aus n. 2204 zu Dubl.)		Æ
539	" " l. - Vorderteil eines Greifen l. n. 2204		Æ
540	" " r. - " " r. ΙΣΙΔΩ n. 2204		Æ
541	" Athenakopf r. - Greifenkopf zwischen den Dioskurenmützen ΦΙΛΩΝ n. 2204	n. 2203 B -2207: 21 m!	Æ
542	" Kopf der Tyche ΦΩΚΕΑ - Schiff, oben Dioskurenmützen n. 2204 (eins mit steh. Greifen aus n. 2204 zu Dubl.)		Æ
543	Phygela weibl. Kopf r. - stoss. Stier r. ΦΥ Γ n. 2205 (die Münze mit Kopf v. v. Rs. Palmbaum vor dem Stier aus n. 2205 zu Dubl.)		Æ
544	" desgl., das Γ unten nicht erhalten n. 2205		Æ
545	incertus (Philipsen: Priene) Dreizack - quadr. incusum n. 2206		AR
546	Priene „Oktobol" Athenakopf - Dreizack ΙΑΣΩΝ n. 2207 ganz oxydiert		AR
547	" Triobol " " ΗΓΗΣΙ n. 2209	15 m	AR
548	" Eule - Dreizack im Mäander n. 2210		Æ
549	" Poseidonbüste - Eule auf Zweig n. 2210		Æ
550	" Athenakopf - Name im Mäander ΑΝΑΞΙΛΑ n. 2210		Æ
551	" " " ΛΥΣΑΓΟ n. 2210 (eins mit ΜΕΝΤΩ zu Dubl.)		Æ
552	" " " ΦΟΡΜΙ n. 2210	n. 2210 - 2211: 8 m!	Æ
553	" " " ΘΡΑΣΥ n. 2210 (eins mit Rs. Dreifuss zu den Dubl.)		Æ
554	" " im korinth. Helm - Γ/Ρ Ähre im Mäander n. 2210		Æ
555	" " Eule auf Amphora ΕΥΗΜΕΡΟΣ n. 2211		Æ
556	" " " ΑΧΙΛΛΕΙΔΗΣ n. 2211		Æ
557	" Augustus - Athenakopf n. 2211		Æ
558	Orontas, Satrap Athenakopf l. - halbes Flügelpferd n. 2232	270 M	AR
559	Satrap? (nicht Orontas) Kopf des Grosskönigs - halbes Flügelpferd n. 2233 } am Schluß von Pacifica	42 m	AR
560	unbestimmter Satrap Satrapenkopf l. - Leier n. 2239	19 m	Æ
561	Chios Stater Sphinx, davor [Hermes] - [Hermes] n. 2243	76 m	AR
562	Samos Zwei Stiervorderteile sich gegenüber - Stiervorderteil l. 2,19 g n. 2265	36 m	AR
563	incertus mit EN: Herakleskopf r. - [Hermes] (Svoronos: Enaia) n. 2344	25 m	AR
564	Idyma Pankopf von vorn - Feigenblatt 0,88 g n. 2360	25 m	AR
565	Mylasa Zeus Stratios - Zeus Laodikenos 5,47 g n. 2361	66 m	AR
566	" (?) halber Acheloos wasserspeiend - Dreizack n. 2362 zu incerti gelegt	28 m	Æ
567	" Kopf von vorn mit Vogel an der Wange - Kopf eines Kaisers n. 2364	31 m	AR
* 568	Rhodus Tetradrachmon. Helioskopf von vorn - Rose Bz. Pallas Promachos n. 2439	475 m	AR
569	Colossae Sarapisbüste - Zeus Laodikenos n. 2528		Æ
570	Cotiaeum Synkletoskopf - Kybele n. 2529		Æ
571	" Demoskopf - Heliosquadriga n. 2529		Æ
572	" Valerianus - Kybele in Löwenbiga n. 2529		Æ
573	Docimeum Dokimoskopf - Asklepios n. 2530	n. 2528 - 2533: 6 m!	Æ
574	" Nero - Göttin zwischen Löwen n. 2530		Æ
575	" Faustina iun. - Hygieia n. 2530 (Eucarpia n. 2531 zu Dubletten)		Æ
576	Eumenia Tychekopf - Altar n. 2532		Æ
577	" Hermeskopf - steh. Athena n. 2532 (Eumenia Nero Rx Heros mit Doppelbeil zu Dubletten)		Æ
578	Grimenothyrae Herakleskopf - steh. Hermes n. 2533		Æ
579	Lalassis - Konana ΛΑΛΑϹϹΕΩΝ weibl. Göttin - ΚΟΝ Skorpion n. 2653	51 m	Æ
580	incertus (Philipsen: Aegeae Cilic.) Andro-Sphinx gelagert - Ziegenbockskopf n. 2681 2,6 g	33 m	AR

581 Salamis Cypri, Euagoras II Satrapenbüste v. v. - weibl. Kopf l. n. 2815 } n. 2815/6: 17 m AR
582 " " Löwe schreitend, oben Widderkopf - Pferd l., ⊖ vorn, ✳ oben n. 2816 } AE
583 ~~incertus~~ Soli Cypri Stater Löwe zum Sprung geduckt ⊼ - Stier l. ⊼ n. 2823 AR
584 incertus halber Löwe linkshin anspringend - ♀ in ◇ n. 2824 AR
585 " Fisch r. - ♀ im vertieften Rund n. 2824 AR
586 " Herakles angreifend wie auf Münzen von Citium - Löwe l. schreitend n. 2824 (zu unserem Stater derart gehörig) n. 2823-2828 60 m! AR
587 Tarsus ("Satrap") sitzender Baal - schreit. Gott mit Vogel auf der Hand 144 n. 2825 AR
588 Cyprus Vespasianus - Zeus Salaminios Jahr ⊙ n. 2826 (n. 2827 Traianus AE - Zeus Sal. zu Dubl.) AR
589 " Domna - Tempel von Paphos n. 2828 AE
590 " Caracalla - " n. 2828 AE
591 Ancyra Galatiae Domna - Pantherweibchen 2 Knaben nährend n. 2834 77 m AE
592 Ariarathes III v. Cappadocia Königskopf in Tiara - steh. Athena n. 2840 (n. 2839 Arias I" und das andere AE aus n. 2840 sitz. Athena zu Dubl.) 19 m AE
593 Seleucus I Obol behelmter Kopf - Nike am Tropaion n. 2858 (den ab 592a Dorf noch ringelegt) 36 m AR
594 " sitzender Hermes - Elefantenkopf n. 2861 13 m AE
595 Sidon Kopf des Grosskönigs - Schiff n. 3017 28 m AE
596 incertus (Aegeae? Celenderis? Teilstück zu BMC Cilic IX 11-12) Ziegenbocksvorderteil - Eulenkopf n. 3041 13 m AR
597 Seleucia ad Tigrim Tychekopf - Füllhorn n. 3080 8 m AE
598 „Mideia Argolidis" weibl. Kopf - Adler rückblick. M/1 n. 1363 nach der Auktion freihändig gekauft 5 m AE

Zusammen 195 Stück (74 AR 121 AE), dazu 2 falsa AR und 22 Dubletten 4 AR 18 AE, für 4911,05 Mark (für 403-597/09: 4459 M nebst 10% Spesen (445,90 M) und 1,15 M Porto, = 4906,05. Dazu 598/09: 5 M = 4911,05. Davon wurden die 11 mit ✳ bezeichneten Nummern 6 AR 5 AE von Herrn Geheimrat Bode überwiesen (1002 + 10% = 1102,20 M), der Rest von 3808,85 M für 74 AR 134 AE aus Erwerbungsfonds bezahlt, F 2592/1909.

Geschenk des Herrn Direktor Wiegand.

599 Miletus Severus und Caracalla Rs. Apollon auf Felsblock sitzend AE

Vermächtniss des Herrn Dr. R. Bötticher zu Frankfurt (+ 3/11 1909) act. 89/1910.

600. Auswahl von 2347 Münzen, Marken und Medaillen, mit wenigen Ausnahmen aus Kupfer, besonders verzeichnet act. 645/1910. 2347 AE.

Ulrich v. Regenstein: mrgr. 1548 (2) 49 (2) 50 (5) 51 (1); Ernst u. Botho: Körtl. 53 (1); Ernst, Botho, Caspar Ulr: doppelgr. 63 (1) 65 (1) 66 (1) o.J. (3) dreier 65 (1) o.J. (5); Martin: groschen 96 (1) 97 (13) 98 (1) dreier 97 (4) im Tausch gegen ein Exemplar v. Neumann, Kupfermünzen, das dem Vermächtnis beigefügt war, erworben. 42 AR.

Geschenk des Herrn Geh. Rat Dr. Rathenau (A.E.G.)

601. Ovale Prägemedaille von H. Hahn in München. AR.

Geschenk eines Ungenannten.

602. Benedictus Thetius florianen(sis) rev. Pallas. bleimedaille des Nic. flor. Pl.
603. Isabella Sforza. rev. Venus Victrix. bronzemed. AE.

Geschenk des Herrn Maior v. Luck.

604. Meissner Bracteat mit Helmzier. AR.

Herr Reg. Rat Lindenau.

605. Kaiserslautern 1 gulden 1870. } papiergeld. P.
606. Preussen. taler 1764 } P.

Überwiesen von der Vorderasiatischen Abteilung

2. März 1910:
607 Pertinax PROVID DEOR COS II Providentia stehend, die R. zur Sonne erhebend (dortiges Aktenzeichen S 15411) nebst zwei wertlosen, zu den Dubletten gelegten Kupfermünzen (S 15299 und 15327). AV

Geschenk des Herrn Direktor Dr. Wiegand in Konstantinopel.

608 Aijubide Ṣalâḥ-eddîn. Ḥaleb. 579. 580. 582. 584. 4 AR

609 " " " " 589. Æ

610 " eẓ-Ẓâhir Ghâzî. 592. 596 2 AR

611 " al-ʿAzîz. 616. AR

Geschenk des Herrn Bildhauers Walther Schmarje.

612. Medaille auf die Einweihung der technischen Hochschule in Danzig. 1904. Æ

Geschenk des Herrn Bildhauers Prof. Dr. med. Max Lange in Leipzig.

613. Leipziger Universitätsjubilaeum. 1909. Offizielle Plakette. 2 ex. 2 Æ.

614. P. J. Möbius. 1907. Ehrenplakette der Möbiusstiftung für Neurologie. 2 ex. 2 Æ.

Überweisung des Reichskolonialamts (unter Vorbehalt des Eigentums) 798/1910.

615. Ein Siegelstempel und ~~drei~~ zwei Schwarzstempel des Kaiserl. Landeshauptmanns des Schutzgebietes der Marschallinseln. 3

Geschenk des Bildhauers Herrn Professor H. Kaufmann in Berlin.

616. Luitpold Prinzregent v. Bayern. Med. 1904. AR.

Geschenk des Kgl. Cultusministeriums.

617. Preismedaille für die Musikfachausstellung in Berlin 1906 von C. Breuer geprägt bei Oertel. Æ.

April 1910.

Geschenk des Herrn G. Michael in Sagan i. Schl.

1 Medaille. Zerstörung der Kirche zu Frankenstein durch Brand 1858 Æ

Geschenk des Bildhauers Karl Goetz in München.

2. Bronzemedaille auf Major v. Parseval. 1909. Æ.

Überwiesen aus den Ausgrabungen von Pergamon. Vgl. 141/1909.

3. Dreizehn byzantinische Kupfermünzen (Justinianus I M KYZ ANNO XXϛIII; Heracl. und Heracl. Const. M KYZ ANNO III; Constans II ἐν τούτῳ etc. M XIIII; Constans II und die 3 Söhne M; Tiberius III M[C]ON ANNO I; sog. latein. Kaiser; Manuel I Sab. LVI 18; Michael VIII BMC LXXIV 4; Theodor III von Nicaea Sab. LXV 45 ähnl. 11, Rs. 12; Thessalonice Johann Ang. Comn. ähnl. Sab. LXVII 2; incerti drei Stück). 13 Æ

Überwiesen von dem Museum für Völkerkunde. (E Nr. 792/10)

4 31 moderne Kupfermünzen (Niederländisch Indien, Java, Hongkong, Italien, Frankreich etc.) 31 Æ

Geschenk der Frau Professor v. Gussow.

5. Bronzemedaille von Brütt auf den Bankier Königs als modernen Paris. Æ.

Geschenk des Herrn Prof. Dr. Laban.

6. Maximilian Kaiser v. Mexiko. Militärverdienstmedaille. Æ.

Geschenk des Consistoriums der französischen Kirche in Berlin.

7. Calvin. Medaille v. M. Wolf auf den 400 jährigen Geburtstag. Æ.

Geschenk des Herrn Tauer (berl. Medaillenmünze Örtel)

8. Plakette auf den 5. internationalen Zoologen-Congress in Berlin 1901 von Gaul. AR.

Geschenk des Herrn Bildhauer Ernst Wenck in Dahlem.

9. ~~Bronze~~ Silber medaille der internationalen Vereinigung zur Bekämpfung der Tuberculose, geprägt bei E. Werner u. Söhne AR.

Geschenk Sr. Exc. d. Herrn Generaldirektor Bode.

10. Christian v. Dänemark. Bleimedaille des Melioli (Armand I. 79. 1)

Geschenk des Stabilimento Stefano Johnson in Mailand.

11. Bronzemedaille auf die Dreijahrhundertfeier des H. Karl Borromeo. Æ.

Geschenk des Herrn Fritz Springer Verlagsbuchhändler

12. Fritz Springer u. Frau Emma geb. Hertz. plakette } v. Lewin Funcke. Æ.
13. Frau Marie Springer geb. Oppert. plakette } v. Lewin Funcke. Æ.
14. Ferdinand Springer. Verlagsbuchh. medaille } v. Lewin Funcke. Æ.

Geschenk des Herrn J. Broderzen in Flensburg.

15 Holstein. Christian IV. ¼ Schilling o. J. – ¼ Schilling o. J. (3) 4 K
16 Dänemark. Christian IV. ¼ Schilling 1620 K
17 Holstein. Friedrich II 1660 Sechsling K
18 Adolf Friedrich v. Holstein-Gottorp. Sechsling 1706, 1707, 1708, 1709, 1710, 1711 6 K
19 " " Dreiling 1708, 6-Schilling 1724 2 K

Geschenk des Herrn Osman Nuri Bey in Konstantinopel.

20 Kupfermünze eines ~~Rebellen~~ Statthalters Said Pascha in Bagdad vom J. 1231 d. H. Æ

Geschenk des Herrn Edward D. Adams in Newyork

21. Bronzemedaille von L. Fuchs auf die Fulton/Hudson feier. Æ.

Geschenk des Prinzen Franz v. Katzfeldt Wildenburg.

22. Bronzemed. auf die verstorbene Fürstin Gabriele v. Katzfeldt-Wildenburg Æ.

16.VI.10. Durch Herrn Direktor Prof. Dr. Borchardt in Kairo besorgt. 1040,36 M. F 977/10

23 Ägyptischer Goldstater mit springendem Pferd r., Rs. die Hieroglyphe für „gutes Gold" AV

Geschenk des Herrn Osman Nouri z. Zt. hier

24 Focas und Leontia Vierziger THEUP ANN II schön erhalten und patiniert. Æ

Von Herrn A. Sambon, Paris, 12 place Vendôme. 5000 fr.

25 Geta, Silbermedaillon, Rx AEQVITATI PVBLICAE die drei Monetae. Cohen n. 4 dies Ex. AR Med.

Geschenk des Herrn F. v. Wenckstern aus Yokohama.

26 5 Stück japanisches Papiergeld 5 Papier.
27 Moderne chinesische Kupfermünze Æ

Von Herrn Osman Nouri, z. Zt. hier. 421,20 M. F 1414/1910

28	Madytus	Stier r. Rx sitz. Hund r. Bz ⊰	fcs. 9	Æ
29	Pheneus	Severus Rx Dionysos mit Stamm als Stütze	40	Æ
30	Neocaesarea Pont.	Commodus Rx sitz. Roma Nikephoros füße im recueil	35	Æ
31	Nicomedia	Marcus Rx Heros im Schiff kniend	22	Æ
32	Ancyra Galat.	Caracalla Rx Preiskrone ΑΓΩΝ, ΙΕΟΠΥΘΙΑ	16	Æ
33	"	" Rx Schlange	16	Æ
34	Caesarea ~~Cappa~~ Tralles	Domitianus Rx Brb. der Domitia l.	15	Æ
35	Bagis Galliemus	Rx Preiskrone mit ΕΜΜΟΝΙΩΝ?	8	Æ
36	Syria Romana	Pius Rx Brb. des Prinzen Marcus l. zwischen s/c	5	Æ
37	Heliopolis col.	Valerianus Rx steh. Athlet mit Palmzweig	9	Æ

38	Philadelphia Coelesyr. Hadrianus Rx Brb. des Herakles r.	frs. 25		Æ
39	Vespasianus Rx COS VIII stehender Mars mit Lanze und Trophäon	3		Æ
40	Domitianus Rx Mohnkopf zwischen Füllhörnern PRINCEPS IVVENTVTIS ohne SC, unrömisch Vgl. 287/1911	1		Æ III
41	Hadrianus Rx COS III PP SC Reiter r. sprengend	7		Æ II
42	Faustina sen. Rx PVELLAE FAVSTINIANAE	40		Æ
43	Maximinus (Daza) Vs. reiches Brb. mit Victoriola a. Globus Rx MAXIMINVS NOBILISSIMVS CAESAR steh. Prinz mit Globus |Z / ANT nicht so bei Coh., cf. 132	45		Æ
44	Constantinus I Vs. gewappn. Brb. mit Lanze Rx MARTI CONSERVATORI Brb.	5		Æ
45	Vetranio Rx CONCORDIA MILITVM A|I / ·ESIS·	20		Æ
46	Vetranio Rx HOC SIGNO VICTOR ERIS A|I / ·ASIS*	20		Æ
47	Justinianus II & Tiberius Rx K ANNO XXI ~~sigla~~ B.M.C. XLI 8	15		Æ
48	Andronicus I Kaiser von Christus gekrönt Rx steh. betende Maria BMC LXXI 7	6		Æ
49	Andronicus II steh. Kaiser Rx KYPIE BOHΘEI um ⊞ Sab. LX 7, nicht im BMC	7		Æ
50	Sicyon Plautilla Rx Hades-Sarapis	frs. 35		Æ
51	Pheneus Severus Rx vorschreit. Zeus	40		Æ
52	Perga Philippus (iun.) Rx sitzender Hephaistos	18		Æ
53	Elaeusa-Sebaste Lib. Rx steh. Dionysos mit sehr deutlicher Nebris	45		Æ
54	Caesarea Capp. Commodus Rx ЄΤ ΓΙ Kopf der Tyche mit dem Argaion	37		Æ
		520 frs.	(umwinzig auf 151 frs.)	

Von Herren Zschiesche und Köder, Leipzig, aus Kat. 126. zusammen 60 M. F 374/1910

55	Diocletianus Rx PRIMI XX IOVI AVG COS VIII PTR im Kranze. Abschlag von Goldstpl.? no. 5745 (60 M) Nicht bei Cohen		Æ III
56	Andronicus II und III Rx Christusbüste v.v. BMC LXXVI 1		Æ

Von Herren Zschiesche und Köder, Leipzig, aus Kat. 127. 139,75 M + 0,60 Porto = 140,35 M F 1352/1910

57	Maesa Rx CONSECRATIO die Kaiserin von einem Vogel gen Himmel getr.	no. 6917. 80 M	Æ Drm.
58	Constantius I Rx PROVIDENTIAE AVGG, RT Opfer vor castrum	no. 7002. 15 M	Æ 1/96
59	Anastasius Rx INVICTA ROMA S/C Victoria	no. 7022. 7,50 M	Æ
60	Michael VII und Maria Rx Schrift. BMC LXII 12	no. 7065. 21 M	Æ
61	Maximianus Herc. Rx VIRTVTI AVGG Herakles u. der Löwe	no. 7254. 3 M	Æ Antonin.
62	Constantinus VII & Romanus II, Münzst. Chersones NIK / CON – M P A BMC LIV 3	no. 7356. 2 M	Æ
63	Michael VIII & Andronicus II, stehender Kaiser beiderseits. BMC LXXIV 9	no. 7361. 1,25 M	Æ
64	Schmuckstück, den Kontorniaten verwandt. ·AC]KAH/ΠOΛN··· hartige Büste l.	no. 7363. 10 M	Æ

Von Herrn Direktor Wiegand in Konstantinopel. 40 M. F 869/1910

65	Miletopolis Hadrianus Rx steh. Athena		Æ
66	" M. Aurelius Rx sitzender Hermes		Æ

Von Herrn Tewes in Hannover. 20 M F 1160/1910.

67	Faustina iun. Rx steh. Jüngling vor einem Altar, dahinter Säule mit Statuette. Aufgehämmerter Rand. Beiderseits stark retouchiert, aber trotzdem als Novum genommen.		Æ Med.

Von Gothaer Münzkabinett. 25,30 M F 526/1910

68	Lysimachus tetradrachmon von Callatis ΝΤ KAΛ und Dreizack. Nur dies und das Gothaer Exemplar bekannt, eins von beiden stammt aus Kat. Weber. Publ. Klio 1913		AR Tetr.

1910.

Von Herrn S. Rosenberg in Frankfurt a. M. 27 M. F 1188/1910

69 Lucilla ℞ CERES leres r. sitzend SC — Æ I

Von Herrn A. E. Cahn in Frankfurt a. M. Aus Auktion „Hartwig" (Santamaria). 59,60 M. F 803/1910

70 Antoninus Pius ℞ SPES P R Spes l. schreitend SC no. 1567. 66 lire — Æ II

Von Herrn Santamaria in Rom. Aus Auktion „Hartwig". 98,92 M. F 802/1910

71 Antoninus Pius ℞ LIBERALITAS, COS IIII, SC Liber. l. steh. mit Tafel u. Vexill. n. 1539. 49 l. — Æ I

72 M. Aurelius als Prinz ℞ TR POT III COS II, SC Minerva l. steh. n. 1643. 61 l. — Æ I

Von Herrn Provadalieff in Paris. zusammen 75 fr. = 61,05 M. F 1431/1910

73 Sinope Vespasianus ℞ Asklepios CXXII (30 fr.) Æ

74 – . Maximinus ℞ Nemesis CCCV (10 fr.) Æ

75 – Philippus caes. ℞ Bacchus CCCXI≡ (16 fr.) Æ

76 Flaviopolis lilic. Domitianus ℞ Köpfe der Dioskuren. Vs. mit Gegenstpl. (30 fr.) Æ

Von Herrn Florange in Paris. 67 fr incl. 1/2 fr. Porto = 54,54 M. F 1430/1910

77/79 Nemausus, Augustus und Agrippa ℞ Krokodil, drei Hälften, eine linke und zwei rechte — 3 fr. 3 Æ

80 Augustus, mit Monetarnamen, SC, Gegenstempel Vs. ⚘ Rs. Bock l., oben Stern — 3 fr. Æ II

81 Claudius ℞ CONSTANTIAE AVGVSTI SC steh. Virtus — 3 fr. Æ II

82 Nero ℞ SECVRITAS AVGVSTI SC sitz. Securitas. hellgrünlichgelb. — 10 fr. Æ II

83 Nero ℞ Victoria mit Schild l. S/C Vs. Gegenstempel SPQR — 2,50 Æ II

84 Hadrianus ℞ COS III S/C Salus r. sehr dick und gross — 2 fr. Æ II

85 Sabina ℞ VENERI GENETRICI S/C Venus r. steh. mit Apfel — 10 fr. Æ I

86 – ℞ CONCORDIA AVG SC Concordia l. sitz. mit Schale — 6 fr. Æ II

87 Verus ℞ TR P IIII IMP II COS II, S/C, ARMEN Armenia l. sitz. zwischen Waffen — 5 fr. Æ II

88 Commodus ℞ APOL MONETAE PM TR P XV IMP VIII COS VI S/C Apollo an Säule (dick und gross) — 4 fr. Æ II

89/90 divus Maximianus ℞ REQVIES OPT MER sitz. Kaiser, das grössere PTR — vgl. n. 93 — 2 Æ III

91 Constantius I ℞ GENIO POPVLI ROMANI B/* TR Vs. Kopf l. — 2 fr. Æ foll.

92 Constantinus I ℞ VICTORIAE LAETAE PRINC PERP etc. 2 Victorien ≡SIS. Vs. [illegible] ! — 3 fr. Æ III

93 Constans I ℞ ROMA BEATA sitz. Roma Aufgehämmerter Rand. zus. mit n. 89/90 i — 10 fr. Æ Med.

94 Constantinus IV Pogonatus ℞ seine Brüder, dazwischen ≡NN≡ M RAV BMC p. 329, 96/7 — 3 fr. Æ

Von Herrn Boudeau in Paris. 42 fr. = 34,15 M. F 1388/1910.

95 Hadrianus ℞ PROVIDENTIAE AVGVSTI Gestalt mit Rechen und ? Mit gerilltem Rand. Vs. anders wie Cohen 1206 (nur aus Ramus!) Ohne SC — 30 fr. Æ II

96 Otacilia ℞ CONCORDIA AVGG SC hellgrüne glatte Patina. 12 fr. — Æ I

Von Herrn Seltman in Berkhamstead. £ 7.10 = 153,75 M. F 1446/1910.

97 Constantinus I. IOVI CONSERVATORIAVGG Juppiter l. steh., unten Adler mit Scepter. Dies Ex. Ponton 678 = Cohen 295. — AV

Von Mme Serrure in Paris. 56 fr + 1,50 fr Porto = 57 1/2 fr. = 46,81 M. F 1432/1910

98 Vespasianus (cos. VIII) ℞ Adler auf Globus, Kopf r. S/C — 6 fr. Æ II

99 Domitianus (cos. XI) ℞ Schilde und Waffen S/C — 4 fr. Æ II

100	Faustina sen. ℞ AETERNITAS $\overline{SC}$ sitz. Aetern. mit Phoenix u. Sc.	14 fr	Æ I
101	Verus ℞ TR P IIII / IMP II COS II Hercules steh. sich bekränzend s/c	14 fr.	Æ II
102	Julia Domna ℞ CERE REM Ceres l. stehend s/c	8 fr.	Æ II
103	Commodus ℞ [PROVID] / ENTI / AE AVG der Kaiser als Hercules & die Africa	5 fr.	Æ I
104	Postumus ℞ FIDES MILITVM Fides l. stehend mit 2 signa	5 fr.	Æ I

Von Dr. Regling freihändig in Paris gekauft. 69½ fr. = 61,90 M. F 1456/1910

105	Perinthus Severus ℞ Spieltisch. Auf ganz grossem, dünnem Flan.	2½ fr	bei Provadalieff gekauft	Æ
106	Germanicopolis Paphl., Severus ℞ Stier r. gelocht	2½ fr		Æ
107	Cibyra, Mamaea ℞ Buckelstier vor männl. Figur	2½ fr.		Æ
108	Tiberius (tr. p. 37) ℞ Steuer und Globus zwischen s/c Vs. erhaben Rs. incus	2 fr.	bei Boudeau	Æ II
109	ROM ET AVG Tiberius. Altar. Vs. Gegenstempel [TIB] und Einschläge	3 fr.		Æ
110	Victorinus ℞ SALVS AVG sehr dick	1 fr.		Æ Anton.
111	Nero ℞ Victoria mit Schild (SPQR) l. (Vs. blosser Kopf l.)	2 fr.		Æ II
112	Nero Vs. Helm auf Säule, Lanze, Aegis ℞ Ölzweig	2 fr.		Æ III
113	Pius (cos. 3) ℞ FELICITAS AVG steh. nach vorn, K. l., mit cad. u. Zw.	2 fr.		Æ II
114	M. Aurelius ℞ TR POT XIX IMP III COS III Providentia mit Stab etc.	4 fr		Æ I
115	– ℞ TR POT XXI IMP IIII COS III Victoria l. schreit.	5 fr.		Æ I
116	Faustina iun. ℞ AVGVSTI PII FIL weibl. Gestalt l. steh. mit Blume	4 fr.		Æ I
117	Verus ℞ TR P IIII IMP II COS II Romulus r. schreitend	5 fr.		Æ II
118	Commodus ℞ ANN AVG TR P VIII IMP VI COS IIII ... Annona l. steh. etc.	5 fr.		Æ I
119	Sev. Alexander ℞ VIRTVS / AVGVSTI der Kaiser l. steh. mit Glob. u. Sc.	5 fr.		Æ I
120	Gordianus III (ohne PIVS) ℞ IOVI CONS / ERVATORI Juppiter & der Kaiser	2 fr.		Æ I
121	– – ℞ LIBERALITAS AVGVST III steh. Liberal.	5 fr		Æ II
122	– (PIVS FEL AVG) ℞ PM TR PV COS II PP sitz. Apollo	3 fr.		Æ I
123	– – ℞ MARS PROPVGNAT Mars r. eilend	6 fr.		Æ I
124	Decius ℞ VICTORIA AVG Victoria l. eilend	4 fr.		Æ I
125	Constantinus IV ℞ seine Brüder, dazwischen $\frac{N^{+}M}{\epsilon \text{ CON}}$ (und eine Fälschung)	2 fr.	bei Florange,	Æ

Von Herrn Ét. Bourgey in Paris. 934,20 fr. = 760,45 M. F 1465/1910

			fr.:	
126	Nero ℞ PONTIF MAX TR P X COS IIII PP, EX / SC Virtus mit Schild. Meisselhieb a. d. Vs. Fund von Pudukota Ind.		60	AV
127	Vespasianus ℞ COS III TR POT Neptun auf Prora tretend rotvioletter Oxyd, fehlt Coh. angebl. Fund von Boscoreale		145	AV
128	Verus ℞ REX ARMEN, TR P IIII IMP II COS II. vermutlich Fund von Aventin.		150	AV
129	Commodus ℞ DAT PM TR P VIIII IMP VI COS IIII PP Jupiter steh. mit Sc., Blitz, fehlt Coh. unten Adler		280	AV
130	Heraclius und Her. Const. Brustbilder ℞ $\overset{\text{H}}{\equiv}$ VICTORIA AVGV Θ CONOB		30	AV
131	Allectus ℞ TEMPORVM FELIC $\frac{S/P}{C}$ steh. Felicitas mit caduc. u. Füllhorn		30	Æ Anton.
132	Augustus Vs. Marskopf r. IMP ℞ CAESAR Schild und 2 gekreuzte Scepter		15	AR
133	– ℞ IOVI / OLV sechssäul. Tempel		18	AR
134	Caligula und divus Augustus, beiderseits Kopf, C. mit L., Aug. mit Strahlenkrone		25	AR
135	Hadrianus ℞ COS III Apex u. a. Priestergeräte		12	AR
136	– ℞ PM TR P COS III opfernder Genius		6	AR
137	Antoninus Pius ℞ PONT MAX TR POT COS steh. Fides		4	AR
138	M. Aurelius ℞ $\overline{\text{DE GERM}}$, TR P XXX IMP VIII COS III PP Waffenhaufe		10	AR

1910

		fr.:	
139	Faustina iun. ℞ CONSECRATIO Pfau nach vorn	8	AR
140	– – ℞ – – am Thron	6	AR
141	Lucilla ℞ Juno regina mit dem Pfau	10	AR
142	Commodus ℞ FORTVNAE MANENTI CVPP Fortuna und Pferd	12	AR
143	Crispina ℞ DIS GENITALIBVS Altar	15	AR
144	Sept. Severus ℞ PMTRPXVI COS III PP Juppiter blitzschleudernd	3	AR
145	– ℞ PMTRP III COS II PP steh. Minerva, statuenhaft	4	AR
146	Caracalla ℞ INDVLGENTIA AVGG INCARTH Kybele mit Blitz u. Sc. auf Leu	3	AR
147	Macrinus ℞ LIBERALITAS AVG Liberalitas l. steh.	15	AR
148	Sev. Alexander ℞ LIBERALITAS AVG III " "	4	AR
149	Michael III Schrift ℞ [illegible] fehlt Sab., BMC XLIX 20	25	AR
150	Traianus ℞ REX PARTHIS DATVS SC	25	Æ I
151	– ℞ SPQR OPTIMO PRINCIPI SC sitzende Salus	5	Æ I
152	Hadrianus ℞ COS III SC sitzende Salus	6	Æ II
153	– ℞ MONETA AVGVSTI s/c Moneta l. stehend, mit hohem Haartoupet	45	Æ I
154	– (Vs. Aegis) ℞ PONT MAX TR POT COS II FORT RED s/c sitzende Fortuna	10	Æ I
155	– ℞ PONT MAX TR POT COS III s/c steh. Felicitas mit caduc. u. Füllh. (grüne glatte Patina)	12	Æ I
156	Pius ℞ TR POT COS II s/c steh. Fides r.	20	Æ I
157	Faustina iun. ℞ FECVNDITAS s/c Fec. r. steh. mit Sc. und Kind a. d. L.	15	Æ I
158	Gordianus (pius fel. Aug.) ℞ MARTEM PROPVGNATOREM s/c Mars r. stürm.	6	Æ I
159	Philippus sen. ℞ AEQVITAS AVGG s/c Aeq. l. steh.	4	Æ I
		1038 – 10% = 934,20 fr.	

Von Herrn Ét. Bourgey in Paris. 164,70 frs. = 134,07 M. F 1506/1910.

Die Münzen stammen alle aus demselben Fund und waren mit grünem Oxyd fast ganz überdeckt, den Dir. Dressel entfernt hat. Der Fund soll der in der Auktion Sarti Rom 1906 als lot verkaufte sein (das heisst der von Bolsena) & aus demselben Funde scheinen auch die bereits vom Vorbesitzer gereinigten Stücke 71.72 (1910), 150.151.153.155.157 (1910) zu stammen.

		fr.:	
160	Titus (cos. VIII) ℞ VICTORIA AVG Victoria r. steh. mit Füllh. u. Palmzweig s/c. fehlt Cohen.	12	Æ I
161	Traianus ℞ SPQR OPTIMO PRINCIPI sitz. Pax, vor ihr knieende Landesgöttin SC	20	Æ I
162	– ℞ – steh. Aequitas s/c	15	Æ I
163	– ℞ – SC im Eichenkranze	12	Æ I
164	Hadrianus ℞ FORT RED SC, PONT MAX TR POT COS II sitz. Fortuna	10	Æ I
165	– ℞ FORTVNAE REDVCI SC Kaiser und Fortuna	10	Æ I
166	– ℞ IVSTITIA AVG COS III PP SC sitz. Justitia	12	Æ I
167	– ℞ P M TR P COS III s/c Spes (Vs. TRAI/AN)	12	Æ I
168	– ℞ – – (Vs. TRAIAN/)	15	Æ I
169	– ℞ LIBERTAS RESTI TVTA, PONT MAX TR POT COS III s/c Libertas mit Kindern vor Estrade	15	Æ I
170	– ℞ PONT MAX TR POT COS III s/c steh. Felic. mit caduc. u. Füllhorn ungereinigt, Vs. glatte grüne Pat.	10	Æ I
171	– ℞ RESTITVTORI BITHYNIAE SC	10!	Æ I
172	Faustina iun. ℞ VENVS s/c Venus l. stehend mit Apfel und Scepter. ungereinigt	30	Æ I
		183 – 10% = 164,70	

N. N. (im Tausch von Herrn Theobald Rieder in Hamburg gegen 7 unbedeut. zus. mit 324 erworbene griech. Æ)

173	Constantinus I als Caesar ℞ VOT/X/CAESS im Kranze. Nicht bei Cohen.		Æ III „Quin

Von Herren C. und E. Canessa in Paris. 433 fs. = 352,47 M. F 1458/1910.

		fr:	
174	Alexander der Grosse Tetradr. mit Bz. Pegasus und A, u. d. Thr. A, Vs. Gegenstempel	20	AR
175	divus Augustus Vespasianus. Sitz. Kaiser Rx SC und Umschrift des Titus (cos. VIII). Tibermünze.	20	Æ I
176	Tiberius Rx caduceus, s/c, Restitutionsinschrift des Titus	15	Æ II
177	Galba Rx drei Feldzeichen mit Proren unten s/c schöne grüne Pat.	100	Æ II
178	Vespasianus Rx SPQR ADSERTORI LIBERTATIS PVBLICAE im Kranz	15	Æ I
179	Hadrianus Rx LIBERALITAS AVG III SC Bürger vor Estrade (ohne SC! Coh. 522. 40 fr)	10	Æ I
180	– Rx MAVRETANIA SC Mann vor Pferd. aus Martinetti Cat. 2006	100	Æ I
181	– Rx ANNONA AVG, COS III s/c sitz. Annona, Knabe davor von Dir. Dressel gereinigt	5	Æ II
182	– Rx Brb. der Sabina l. ganz oxydiert & mit rotgelber Erde bed.	10	Æ II
183	Faustina sen. Rx AETERNITAS Aeternitas steh. mit ausgestr. R. u. Stab s/c	15	Æ I
184	M. Aurelius jugendlich. Rx TR POT VIIII COS II s/c steh. Minerva mit Eule	60	Æ I
185	– – Rx VOTA PVBLICA SC Göttin und Kaiserpaar d'grüne Patina	10	Æ II
186	Caracalla Rx PONTIF TR P XIII COS III Kaiser einen Feind überreitend	5	AR
187	Sev. Alexander Rx FIDES MILITVM SC Juppiter, Kaiser und Virtus	5	Æ II
188	– Rx PM TR P X COS III PP, s/c steh. Annona mit Ähr., Anker, Altar	10	Æ II
189	Maximinus Rx VICTORIA GERMANICA, s/c Victoria l. steh., unten Gefang.	5	Æ II
190	– Rx PAX AVGVSTI, s/c steh. Pax mit Zweig u. Scepter	5	Æ II
191	Gallienus Vs. IMP GALLIENVS AVG Br. m. Helm P. M. Schild u. Speer vom Rücken gesehen l. Rx FIDES MILITVM Fides mit zwei signa. s/c dicker flan ~~Ohne SC Abschlag vom N Med. Stempel?~~ cf. Coh. 231.	10	Æ II ~~Med.~~
192	Carinus Rx GENIVS EXERC Genius im Tempel Coh. 36 (20 fr) nur aus Dänem.	5	Æ III „Quin."
193	Numerianus Rx PAX AVGG laufende Pax l. Coh. 53	3	Æ, Dinar, nicht Antoninian
194	Constantinus I Rx VOTA PVBLICA Isis Pharia a. d. Schiff. Anders als Coh. 721	5	Æ III
		433	

Von Herren C. u. E. Canessa in Paris. 400 fs. = 325,60 M. F 1655/1910

		fr:	
195	divus Augustus Rx Altar PROVIDENT, s/c, Restitution des Domitianus	15	Æ II
196	Nerva Rx PLEBEI VRBANAE FRVMENTO CONSTITVTO Modius s/c	20	Æ I
197	Caligula das C eradiert (tr. pot.) Rx SPQR PP OB CIVES SERVATOS im Kranze (ohne SC)	20	Æ I
198	Nero Vs. Kopf l. mit Strahlenkrone Rx SECVRITAS AVGVSTI s/c II hellgrün pat.	15	Æ II
199	Nero Rx CER QVINQ ROM CO SC Spieltisch, rechts ein Ring	6	Æ III
200	Domitianus Rx IOVI CONSERVAT s/c steh. Juppiter d'grün	6	Æ II
201	Titus Rx CERES AVGVST s/c steh. Ceres	6	Æ II
202	Hadrianus Rx CONCORDIA, DAC PARTHICO PM TR P COS PP sitz. Conc. s/c	20	Æ I
203	– Rx MONETA AVGVSTI s/c steh. Moneta d'grün	8	Æ II
204	– Rx RESTITVTORI PHRYGIAE SC	20	Æ II
205	– Rx FELICITAS AVG SC Kaiser und Felicitas Vs. Kopf l.	8	Æ II
206	Pius Rx HONORI AVG COS IIII s/c steh. Honos	15	Æ I
207	Faustina sen. Rx AVGVSTA s/c Vesta l. steh. mit Fackel u. Pallad.	20	Æ I
208	– iun. Rx SALVTI AVGVSTAE SC sitz. Salus	8	Æ II
209	Commodus jugendl. Rx LIBERALITAS AVG s/c Bürger steigt auf Estrade hinauf, auf der Liberal., zwei sitz. Kaiser und steh. Begleiter	40	Æ I
210	Gallus Rx VIRTVS AVG s/c stehende Virtus	8	Æ II
211	Volusianus Rx VOTIS DECENNALIBVS SC im Kranze	8	Æ II
		243	

			fr.		
212	Domitianus ℞ TR P COS VIII DES VIIII PP	Minerva l. steh. flan gross und dick	20	auf zus. 157 fr. ermäßigt	Æ II
213	Galba ℞ S/C	Victoria l. schreitend mit Minervastatue u. Palmzw.	100		Æ I
214	Pius ℞ LIBER/ALIT/AS AVG ⁂ SC	Bürger vor Estrade	50		Æ I
215	Diadumenianus ℞ PRINC IVVENTVTIS	Prinz mit sign. u. St., hinten 2 signa de deux cuivres! cf. Coh. p. 312[1]	60	400 fr.	Æ I

Von Herrn Antistionator André Desvouges in Paris, vente du Lac, 12/3 V. 1910. 836 fr. = 680,51 M. F 1563/1910

216	Hadrianus ℞ COS III SC	sitz. Roma		Æ III
217	– ℞ COS III	Modius, ohne SC	lot 144	Æ III
218	– ℞ COS III	S/C drei signa	17–	Æ III
219/220	– ℞ COS III	Ammonkopf, ohne SC das zweite Ex. kleineres Nominal zu Caes. Capp. gelegt!		Æ III
221	– ℞ ... TINA HADRIANVS ..	Köpfe der Plotina und des Hadr. sich gegenüber unrömisch!		Æ III
222	Pius ℞ COS III SC	die drei Vögel gering		Æ III
223	– ℞ VERVS [ET] FAVST	Brb. des Marcus & der Faust. um. sich gegenüber unrömisch!	lot 154/5	Æ III
224	ohne Kaisernamen, Juppiterkopf mit Pius' Zügen ℞ S/C	Adler	22–	Æ III
225	Pius ℞ AVRELIVS CAESAR AVG PIIF COS	blosser K. des Marcus r.		AR
226	– ℞ AVRELIVS CAES/AVG PIIF COS DES	blosses Br. – – – mit Gewand		AR
227	Severus ℞ IVLIA AVGVSTA	Br. der Domna r.	n. 182. 120 fr.	AR
228	Caracalla ℞ P SEPT GETA CAES PONT	Br. des Geta r.	n. 188. 78 fr.	AR
229	– ℞ ADVENTVS AVGVSTOR	Schiff l.		AR
230	– ℞ DESTINATVS IMPERAT	Bucranium u. Priestergeräte		AR
231	– ℞ CONCORDIA FELIX	Prinz und Prinzessin		AR
232	– ℞ INDVLGENTIA AVGG IN CARTH	Cybele m. Bl. u. St. auf Leu		AR
233.234	– ℞ LIBERALITAS AVG VI	steh. Liberalitas		2 AR
235	– ℞ MARTI PROPVGNATORI	eilend. Mars mit Lanze u. Trophäe		AR
236	– ℞ PART MAX PONT TR P IIII	Trophäe und Gefangene	lot 189/190	AR
237	– ℞ PM TRP XVI COS IIII PP	Libertas l. steh. Vs. pius fel. Aug.	30 fr.	AR
238	– ℞ – –	Vs. pius Aug. Brit.		AR
239	– ℞ PONTIF TR P XI COS III	Mars eilend nach rom, K. r.		AR
240.241	– ℞ PONTIF TR P X COS II	– – r. mit Lanze u. Trophäe		2 AR
242	– ℞ SAL GEN HVM	Salus richtet ein Weib auf		AR
243	– ℞ SECVRIT ORBIS	Securitas sitzend		AR
244	– ℞ VICTORIA PARTH MAX	Victoria l. schreitend		AR
245	– ℞ PM TRP XVII COS IIII PP	steh. Kaiser mit Zweig		AR
246	– ℞ PONTIF TR P X COS II	Reitender Kaiser im Galopp		AR
247	– ℞ PROF, PONTIF TR P XI COS III	– – – Schritt		AR
248	– ℞ PM TR P XVIII COS IIII PP	steh. Juppiter		AR Ant.
249	– ℞ ebenso, der Gott rückblickend			AR Ant.
250	– ℞ PM TRP XVIII COS IIII PP	Frau mit vier signa	lot 191/2	AR
251	– ℞ –	Löwe mit Blitz im Maul	25 fr.	AR Ant.
252	– ℞ –	Sarapis steh.		AR Ant.
253	– ℞ PONT TRP VI COS	steh. Virtus		AR
254	– ℞ PROFECTIO AVG	steh. Kaiser und Soldat		AR
255	– ℞ RECTOR ORBIS	steh. Kaiser		AR
256	– ℞ VENVS VICTRIX	steh. Venus		AR Ant.

257	Caracalla	Rx IVLIA AVGVSTA Br. der Domna r.	n. 196. 44 fr.	AR
258	Geta	Rx FELICITAS AVGG steh. Felicitas		AR
259	–	Rx FORT RED TR P III COS II sitz. Fortuna		AR
260	–	Rx MINERV SANCT steh. Minerva		AR
261	–	Rx NOBILITAS steh. Nobilitas		AR
262	–	Rx PONTIF COS steh. Minerva		AR
263	–	Rx PONTIF COS II steh. Bonus Eventus	Lot 197/98 20 fr.	AR
264	–	Rx PONTIF TR P II COS II// steh. Felicitas		AR
265	–	Rx PRINC IVVENTVTIS steh. Prinz vor Trophäen		Æ minim. eines Denars
266	–	Rx PROVID DEORVM steh. Providentia		AR
267	–	Rx SECVRIT IMPERII sitz. Securitas		AR
268	–	Rx VICTAETERN Victoria nisserstum		AR
269	Postumus	Rx DIANAE LV/CI/FERAE steh. Diana		Bill.
270	–	Rx DIANAE LV/CI/FERAE –		Bill
271. 272	–	Rx FELICITAS AVG steh. Felicitas		Bill.
273	–	Rx FIDES ...IT sitz. Fides		Bill.
274	–	Rx FIDES EXERCITVS vier signa		Bill.
275	–	Rx HERC PACIFERO steh. Herkules		Bill.
276	–	Rx LAETITIA AVG Schiff	Lot 285. 10 fr.	Bill.
277	–	Rx MONETA AVG steh. Moneta		Bill.
278	–	Rx ORIENS AVG schreit. Sol		Bill.
279	–	Rx PACATOR ORBIS Kopf des Sol		Bill.
280	–	Rx SAECVLI FELICITAS steh. Kaiser		Bill.
281	–	Rx SAECVLO FRVGIFERO Caduceus		Bill.
282	–	Rx VICTORIA AVG schreit. Victoria		Bill.
283	–	Rx VIRTVS EQVITVM steh. Herkules Farnese		Bill.
284	–	Rx SALVS AVG steh. Aesculapius Vs. Brb. des Postumus & Herkules	n. 286 130 fr.	AR Quin.
285	Diokletianus	Rx CONSTANTIVS NOBC Kopf des Constantius r.	n. 320. 62 fr.	Æ III „Quin."
286	Maximianus	Rx VIRTVS MILITVM PTR viertürmiges Castrum	Lot 323 31 fr.	AR 1/96
287	–	Rx dasselbe, aber mit Türflügeln		AR 1/96
288	Constans	Rx VICTORIA AVGVSTORVM SISV Victoria mit Kranz & Trophäe	3,88 g n. 382. 28 fr.	AR 1/84
289	Valentinianus I	Rx VIRTVS EXERCITVS TRPS. stehender Prinz	n. 413. 47 fr	AR mil.
290	–	II Rx VIRTVS EXERCITVS TRPS – –	n. 420. 85 fr	AR mil.
291	Theodosius I	Rx CONCORDIA AVGGG TRPS sitzende Concordia		AR
292	–	Rx VIRTVS RVMANORVM TRPS sitzende Roma		AR
293	–	Rx GLORIA ROMANORVM CONΔ der Kaiser im Schiff		Æ II
294	–	Rx – – INQ – mit Gefangener	Lot 424 11 fr.	Æ III
295	–	Rx REPARATIO REIPVB ANTΓ – mit Stadtgöttin		Æ II
296	–	Rx SALVS REI PVBLICAE Victoria mit Gefangener		Æ IV
297	–	Rx VOT/X/MVLT/XX ALEΓ	760 fr. +10% = 836 fr.	Æ IV

Von Herrn Jules Sambon in Paris. 213 fr. = 173,39 M. F 1424/1910. aus seinem Kat. 1910

298 ~~römischer Semis~~ cf. Lafaye: Rx oben „NINI unten QTI unbekannt? aus Lot 308. 7 fr. Æ

299	Nerva Rx CONGIAR PR SC Darreichungsszene	n. 335. 15 fr.	Æ I
300	Traianus Rx SPQROPTIMO PRINCIPI SC Triumphbogen	n. 337. 10 fr.	Æ I
301	Pius Rx PRIMI DECENNALES COS IIII SC im Kranz	aus lot 347. 3 fr.	Æ II
302	Faustina sen. Rx AETERNITAS SC Tempel	~~aus~~ lot 350. 5 fr.	Æ II
303	– – Rx AVGVSTA s/c steh. Ceres		Æ II
304	M Aurelius Rx CONCORDIA AVGVSTORVM TR P XVI s/c cos III die steh. Kaiser	aus lot 353. 5 fr.	Æ I
305	– Rx SALVTI AVGVSTOR TR P XVII s/c cos III steh. Salus		Æ I
306	Sev. Alexander Rx PM TR P V IIII COS III P P, s/c steh. Sol l.	aus lot 371 3 fr.	Æ I
307	Mamaea Rx IVNO CONSERVATRIX s/c steh. Juno	lot 373 5 fr.	Æ I
308	– Rx FECVNDITAS AVGVSTAE s/c steh. Fecunditas		Æ I
309	Gordianus Rx PM TR P III COS PP SC stz. Kaiser	aus lot 379. 8 fr.	Æ I
310	Gallus Rx FELICITAS PVBLICA steh. Felicitas	n. 395. 40 fr.	R Quin
311	Severina Rx CONCORDIAE MILITVM VXXT steh. Frau mit zwei Signa	aus lot 401. 1 fr.	Æ gerost.
312	Constantinopolis Rx P[R] stehende Pax vgl. Cohen VII 323, 8, wo die Vs. anders beschrieben ist. – Der Kopf unserer Kleinen R Rx K 397/400 wird hier durch als der der Constantinopolis erwiesen. (Kr.)	aus lot 404. 10 fr.	Æ III
313	Constantinus iun. Rx VICTORIA CAESS Vict. l schreitend	gleichfalls aus lot 404	Æ III Q.
314	~~Constans, wie er scheint~~ aber Crispus Rx VOTA PVBLICA Ambis ~~nicht bei Cohen~~	" " " 404	Æ III Q.
315	Leo VI Vs. Brustbild mit Reichsapfel Rx VICTORIA AVGI CONOB A Γ Stern Typus des Goldes.	Sterka Cat. Robert VIII 1109. n. 429. 50 fr.	Æ
316	Laodicea Syr. Traianus Rx Tychekopf ΔΛΟ vorn	aus lot 442. 5 fr.	Æ
317	Zacynthus Verus Rx steh. Dionysos?	aus lot 450. 8 fr.	Æ
318	Neapolis Sam. Faustina iun. Rx steh. Tyche ЄΤ ΠΘ	aus lot 451. 2 fr.	Æ
319	Megalopolis Arc. Severus Rx steh. Artemis	aus lot 452. 8 fr.	Æ
320	Byzantium. Caracalla Rx Reiter l. sprengend	aus lot 454. 8 fr.	Æ Med.
321	Corcyra: Geta Rx Pegasus r. sprengend	aus lot 455. 8 fr.	Æ
322	Gadara. Elagabalus Rx Schiff. Aufgehämmerter Rand	aus lot 456. 4 fr.	Æ
323	Aperlae Lyc. Gordianus Rx Altar	aus lot 459. 8 fr.	Æ

N. N. (aus demselben Kgl. Sambon 1910 wie no. 248/323//1910, der übrige Inhalt der lots 308. 347. 353. 371. 379. 401. 404. 442. 450–452. 454–456. 459, soweit er nicht zu Imhf. (oder zu falsa) Rom).

324	Marcianopolis Caracalla und Geta Rx Ulpianus. steh. Tyche	Æ
325	– Gordianus Rx ohne Beamtenn. steh. Serapis	Æ
326	Nicopolis ad Istr. Severus. Rx Gallus. Artemis als Jägerin	Æ
327	– – Rx – steh. Herakles	Æ
328	– Valumenianus Rx Agrippa? Apollon am Dreifuss	Æ
329	Odessus Gordianus Rx stz. Apollon	Æ
330	Tomis – Rx steh. Demeter	Æ
331	Anchialus Caracalla Rx steh. Concordia	Æ
332	Hadrianopolis – Rx – Aequitas	Æ
333	– Gordianus Rx – Athena	Æ
334	– – Rx – Tyche. Kleines Nominal	Æ
335	Thessalonica – Rx Dreifuss mit Kugeln	Æ
336	Nicopolis in Epirus. Hadrianus Rx steh. Athena	Æ
337	– Severus Rx stz. weibl. Gestalt	Æ

338 Nicopolis in Epirus. Ca
339 –
340 –
341 Corcyra Marcus
342 – Commodus
343 – Caracalla
344 desgleichen
345 Corinthus Marcus Rx
346 – Commod
347 Philippus Caracalla
348 Amisia –
349 Sebaste Pont. Traian
350 Heraclea Pont. Car
351 Prusias ad Hyp. Ge
352 Comana Pont. Car
353 Neocaesarea –
354 Smyrna Otacilia
355 Pergamum Tra
356 Alexandria Troas
357 –
358 –
359 –
360 –
361 Colophon Gordianus
362 Metropolis –
363 Attuda –
364 Perga Severus
365 Antiochia Pisid.
366 Apollonia Pisid.
367 Tiberiopolis Sal
368 Caesarea-Bagis.
369 Acmonia Gall
370 Cotiaeum Ag
371 –
372 –
373 Midaeum
374 Ancyra Galat.
375 Laodicea Syr.
376 –
377 Leucas Coelesyr.
378 Elaza Commo
379 Petra in Arab. Car
380 imben. Stadt, Severus

338 Nicopolis in Epirus. Caracalla ℞ steh. nackter Apollon Æ
339 – – ℞ Reiter (Adventustypus) Æ
340 – – ℞ steh. Athena nein, Fortuna! Æ
341 Corcyra Marcus ℞ steh. Zeus (?) in Aedicula Æ
342 – Commodus ℞ – – Æ
343 – Caracalla ℞ Schiff Æ
344 desgleichen Æ
345 Corinthus Marcus ℞ Chimaera Æ
346 – Commodus ℞ Melikertes auf Delphin Æ
347 Phigalea Caracalla ℞ Herme Æ
348 Amasia – ℞ steh. opfernde Gestalt vor Altar Æ
349 Sebasse Ponti Traianus ℞ CEBACTH steh. Demeter Æ
350 Heraclea Bith. Caracalla ℞ Athenabüste Æ
351 Prusias ad Hyp. Geta ℞ Adler und signa Æ
352 Comana Ponti Caracalla ℞ viersäul. Tempel Æ
353 Neocaesarea – – ℞ – – Æ
354 Cyzicus Otacilia ℞ Tyche Æ
355 Pergamum Traianus ℞ Figur im Tempel Æ
356 Alexandria Troas Caracalla ℞ Pferd Æ
357 – – ℞ Pferd und Hirte am Baum Æ
358 – – ℞ Wölfin und Zwillinge (Guß, zu falsa) Æ
359 – Alexander ℞ Pferd Æ
360 – Maximus ℞ Pferd Æ
361 Colophon Gordianus ℞ Tyche Æ
362 Metropolis – ℞ Kaiser und Stadtgöttin Vs. Gegenstempel Æ
363 Attuda – ℞ Tyche Æ
364 Perga Severus ℞ Idol im Tempel Æ
365 Antiochia Pisid. Severus ℞ Victoria mit Trophäe Æ
366 Apollonia Pisid. Marcus ℞ Figur im 8 säul. Tempel Æ
367 Tiberiopolis Sabina ℞ steh. Artemis Æ
368 Caesarea-Bagis. Caracalla ℞ Zeus Laodicenus Æ
369 Acmonia Gallus ℞ steh. Herakles Æ
370 Cotiaeum Agrippina ℞ sitzende Kybele Æ
371 – Caracalla ℞ steh. Sarapis Æ
372 – Valerianus ℞ die drei Heilgötter Æ
373 Midaeum Traianus ℞ Asklepios Æ
374 Ancyra Galat. Commodus ℞ Tychekopf Guß! Æ
375 Laodicea Syr. Traianus ℞ steh. Tyche Æ
376 – Caracalla ℞ AETERNVM BENEFICIVM Modius Æ
377 Leucas Coelesyr. Gordianus ℞ Tychekopf im Tempel Æ
378 Gaza Commodus ℞ steh. Frau, unter Stier, i. F. 4 Æ
379 Petra in Arab.? Caracalla ℞ sitz. Tyche im Tempel Æ
380 unbest. Stadt, Severus ℞ gewaffnete Figur im Tempel, ähnlich der von Rabbathmoba Æ
OEOC

381 Römischer Semis mit Beizeichen Victoria Æ
382 – As – C·S/X (Gloria) Æ
383 – Quadrans – Q·MAX (Fabia) Æ
384 – As – BA (Naevia) Æ
385 Augustus As des Münztars C. Gallius Lupercus Vs. Kopf Æ
386 – – – Vs. Schiff Rs. [illegible] Gegenstempel Vs. TH Rs. P 2 mal Æ
387 – – P. Lurius Agrippa Æ
388 – – Sex. Nonius Quinctilianus Æ
389 – – Volusius Valer. Messalla Æ
390 – Quadrans des P. Betilienus Bassus Æ
391 – – – Æ
392 – – C. Rubellius Blandus Æ
393 – – Galus, Messalla etc. Babelon p. 99 u. 342 Æ
394 Pius Rx IMPERATOR II LIBERT S/C steh. Libertas Æ II
395 – Rx PIETATI AVG COS IIII S/C – Pietas mit 2 Kindern. Heiligtum Æ II
396 – Rx TR POT COS IIII S/C – Frau mit erhob. R., Gewand hebend Æ II
397 Faustina sen. Rx (AETERNITAS?) sitz. Frau mit Füllhorn? eingraviert Æ I
398 Sev. Alexander Rx PMTRPX COS IIII PP S/C steh. Sol Æ I
399 – Rx SPES PVBLICA S/C schreit. Spes Æ I
400 Caracalla Rx INDVLGENTIA AVGG IN CARTH Löwe auf Leu provinziale Fabrik der bekannten Art! Æ II
401 Gordianus Rx IOVIS STATOR S/C steh. Juppiter (Vs. pius fel. Aug.) Æ I
402 – Rx PAX AETERNA S/C schreit. Pax " Æ I
403 – Rx P M TR P V COS II P P SC sitz. Apollo " Æ I
404 Constantinus I divus Rx Quadriga CMNE Æ
405 pop. Romanus Rx * CONST im Kranze Æ
406 – Rx Brücke CONS Z Æ
407 Constantinopolis Rx Victoria CONS Z. Æ
408 Urbs Roma Rx VOT XX MVLT XXX im Kranze Æ
409 Constantinus jun. Rx VOT V, CAESARVM NOSTRORVM TS B VI Æ
410 Delmatius Rx GLORIA EXERCITVS SMKT Krieger und ein signum Æ
411 – – AQP (oder ARP?) " Æ
412 Valentinianus II Rx SALVS REIPVBLICAE Victoria und Gefangener CONS heiligrün Æ
413 Eudocia? Vs. ··· CIA AVG Rs. ··· DIA AVG

Herr Gutsbesitzer Wiese auf Vieritz b. Rathenow. (1249/10) 10 m.

414. Erzbischof Friedrich v. Magdeburg. bracteat in 7 ex. 7 M.

Herr Schröder in Dobberkau. (542/10) 140 m.

415. Johann Sigismund v. Brandenburg. gr. 1614. M.
416. Werden. Arenschilling o.J. M.
417. Zwolle. Arenschilling o.J. 3 ex. 3 M.
418. Campen. Arenschilling. o.J. 2 ex. 2 M.
419. Anna Äbt. v. Thoren. Vierstüber. 2 ex. 2 M.
420. Anna Äbt. v. Thoren. Dreikreuzer M.

421. Emo v. Ostfriesland. Arc
422. Anton Günther v. Oldenbu
423. Lüttelsburg. Arenschilli
424. Ernst v. Schaumburg. Ar
425. Joh. Friedrich v. Bremen
426. Wilhelm v. Lüneburg /
427. Göttingen. groschen 16
428. Northeim. groschen 16
429. Hannover. groschen 1
430. Limbeck. groschen 1
431. Nordhausen. groschen
432. Hameln. groschen 15
433. Magdeburg. groschen
434. Christian Wilhelm v. M
435. Joachim Friedr. Adm. v.
436. Dorothea Äbt. v. Quedl
437. Friedrich Ulrich v. Bra
438. Braunschweig/Lüne
439. Bist. Halberstadt. gro
440. Bist. Verden. groschen
441. Hildesheim. groschen
442. Ernst v. Hildesheim. g
443. Ferdinand v. Hildesh
444. Theoder v. Paderborn.
445. Lippe. groschen 1600.
446. Solms Lich. dreikreuz
447. Hermann Adolf v. Sol
448. Philipp Reinhard v.
449. Ernst v. Solms. dreikr
450. Philipp v. Solms. dreik
451. Johann u. Adolf v. So
452. Ernestine v. Solms. dreik
453. Daun Falmsche Curatel.
454. Heinrich u. Wolfgang v.
455. Johann u. Heinrich v.
456. Ludwig Georg v. Holbe
457. Theodor v. Corvey. gro
458. Christian Voland v. Wald
459. Straßburg. dreikreuzer
460. Worms. dreikreuzer 161
461. Grafschaft Bentheim. groschen
462. Grafschaft Bentheim. groschen
Marsberg groschen 1610.

421. Enno v. Ostfriesland. Arendschilling 2ex. 2 M.
422. Anton Günther v. Oldenburg. Arendschilling. M.
423. Jülich/Berg. Arendschilling M.
424. Ernst v. Schaumburg. Arendschill. (3ex.) doppelsch. groschen (19ex.) 23 M.
425. Joh. Friedrich v. Bremen. Viergroschen M.
426. Wilhelm v. Lüneburg / Harburg. doppelsch. M.
427. Göttingen. groschen 1615 (2ex) 1616 (2ex) 4 M.
428. Northeim. groschen 1616 (2ex) 2 M.
429. Hannover. groschen 1616. 1617 (3ex) 4 M.
430. Limbeck. groschen 1616 (3ex) 1617 (3ex) 6 M.
431. Nordhausen. groschen. 1616. 1617 2 M.
432. Hameln. groschen 1575. 1606. 1608. 1616 (3ex) 1617. 1618. 1619 9 M.
433. Magdeburg. groschen. 1616 (7ex) 1617 (3ex) 1618 (3ex) 1619 14 M.
434. Christian Wilhelm v. Magdeburg. groschen ~~1615~~ 1614 (3ex) 1615 (3ex) 1616 (4ex) 1617. 11 M.
435. Joachim Friedr. Adm. v. Magdeburg. groschen 1576. M.
436. Dorothea Äbt. v. Quedlinburg. groschen 1615 (3ex) 1616 (5ex) 1617 (4ex) 1618. 13 M.
436a. Friedrich Ulrich v. Braunschweig. Groschen 1615. M.
437. Braunschweig/Lüneburg. groschen 1617. 2ex. ~~Jahre 1619~~ 2 M.
438. Bist. Halberstadt. groschen 1614. 1615 (2ex) 1616 (3ex) 1617 (4ex) 1618 (5ex) 14 M.
439. Bist. Verden. groschen. ~~1618~~ (3ex) 1619 4 M.
440. Hildesheim. groschen. 1615 (2ex) 1616 (3ex) 5 M.
441. Ernst v. Hildesheim (u. Ferdinand). groschen. 1600. 1603. 1604. 1609 (2ex) 1611. 1613. 1614. 1615 (2ex) 1616 (2ex) 12 M.
442. Ferdinand v. Hildesheim. priner groschen 1619. M.
443. Theodor v. Paderborn. groschen 1611 (2ex) 1612. 1614. 1615. 5 M.
444. Lippe. groschen 1600. 1610 (3ex) 1611 (3ex) 1614 (6ex) 1615 (3ex) 1616 (2ex) 1617. 1618 (3ex) 1619. 22 M.
445. Solms Lich. dreikreuzer M.
446. Hermann Adolf v. Solms. dreikreuzer 1612 M.
447. Philipp Reinhard v. Solms. dreikreuzer M.
448. Ernst v. Solms. dreikreuzer 1612. 1613. 1615. 3 M.
449. Philipp v. Solms. dreikreuzer 4ex. 4 M.
450. Johann u. Adolf v. Solms. dreikreuzer. 2ex. 2 M.
451. ~~Heinrich~~ (Conrad) v. Salm. dreikreuzer M.
452. Daun Salmsche Curatel. dreikreuzer M.
453. Heinrich u. Wolfgang v. Stolberg. groschen 1613. 14. 15. Wolfgang Georg gr. 1618 4 M.
454. Johann u. Heinrich v. Stolberg. groschen 1612 M.
455. Ludwig Georg v. Stolberg. dreikreuzer 5ex. 5 M.
456. Theodor v. Corvey. groschen 1607 (2ex) 1613. 1614 (2ex) 1615 (2ex) 1616 ~~1619~~. 9 M.
457. Christian Volrad v. Waldeck. dreikreuzer. 1616 (2ex) 1617. 1618. 4 M.
458. Strassburg. dreikreuzer 1601. 1604. 2 M.
459. Worms. dreikreuzer 1614. M.
460. Grafschaft ~~Barby~~ Anhalt. groschen 1615. 1616. 1617 (2ex) 4 M.
461. Grafschaft Barby. groschen 1611. 1613. 1614 (3ex) 1616 (6ex) 1617. 1618. 13 M.
462. Mansberg. groschen 1610. 1611. 1616. 1617. 4 M.

463. Jülich Cleve Berg. groschen 1604. 1606. 1608. 1609. 4 AR.
464. Johann v. Ritberg. groschen 1616 (4 ex) 1617. 1618 (2 ex) 7 AR.
465. Philipp Ludwig v. Hanau. dreikreuzer. AR.
466. Franz v. Pommern. groschen AR.
467. Philipp II v. Pommern. groschen 1613. 1614. 1615 (2 ex) 1616. 1617 (2 ex) 7 AR.
468. Joh. Christian u. Georg Rudolf v. Liegnitz Brieg. dreikreuzer 1615. AR.
469. Johann v. Pfalz Zweibrücken. dreikreuzer 1603 (2 ex) 1606. 1607. 1608. o. J. (5 ex) 10 AR.
470. Sigismund III. v. Polen. groschen 1613. 1614. 1615 (3 ex) 1616. 1617 (4 ex) 1618. o. J. 12 AR.
471. Zürich. dreikreuzer 1604. AR.
472. Zug. dreikreuzer 1606. AR.
473. Schaffhausen. dreikreuzer 1617. AR.

Herr C. Muriset Gicot in Genf. (2153/1909) 122,10 m.

474. 30 wachsmodelle auf gyps u. glas von L. Posch u. a. (aus der Sammlung Strählin.) 30.

Geschenk des Herrn Th. Strauss, Brit. Vicekonsul in Sultanabad.

475 Sasanide ~~Shodar Varda~~ Valakaši AR
476 Seldjuke Melik-Shâh. Hamadân. 7. 4. 4. AV
477 Seldjuke Abû Shuǧâ' Muḥammad. Qumm. 49 3/2 AV

Geschenk des Herrn J. Kowarzik in Frankfurt.

478. Rakette auf f. A. Forel in Genf. Æ.

Geschenk des Herrn Geh. Reg. Rat Friedensburg.

479. Puy. denar u. obol. 2 AR.

N. N. (im Tausch von Herrn Karl Diener gegen ein Æ des Abgaros u. Gordianus, das zus. mit 324–413/1910 erworben war).

7. Juli 1910.
480 Tomis Kopf des grossen Gottes bz. Zeus, Gegenstempel Strahlenrad Rx Vorderteile zweier Pferde Æ

Herr O. Helbing in München. (1339/1908.) 2203,90 m.

481. Georg Wilhelm v. Brandenburg. ducat 1639 (400 m.) AV.
482. Friedrich Wilhelm d. Gr. Kurfürst. doppelducat 1644 (80 m.) AV.
483. Georg III v. Bamberg. halbschilling 1508 (20 m.) AR.
484. Philipp Julius v. Pommern. doppelschilling mit stader contrem. AR.
485. Veit II v. Bamberg. rechenpfennig (45 m.) Æ.
486. Matthias Erzh. v. Österreich. amat victoria curam. silberverg. medaille. (100 m.) AR.
487. Giovanni Battaglini. bronzemed. (120 m.) Æ.
488. Reinhard II v. Solms. 1556 Med. deus dat patienti. Jongheliuck. Amtl. Ber. 29 p. 299 Abb. Æ.
489. Philipp II v. Spanien. einseitige Bronzemed. (120 m.) Æ.
490. Gangolf v. Milwitz. silb. med. 1576. Wie Löbbecke 606 Abb. AR.
491. Balthasar Derrer. einseitige bleimed. v. Val. Maler. 69 5 AR.
492. Victor Cousin. Med. v. David d'Angers 1829. Æ.
493. Joh. Petr. Beierlein. einseit. Bronzemed. v. Thaller 1851. Æ.
494. Vincenz Bellini. einseitige Bronzemed. v. Bravy 1902. Æ.
495. Umbert Giardino. einseitige Bronzemed. v. Bravi 1902. Æ.
496. Niederlande 1660. falschmünzertaler. AR.

497. Schwarzburg Rudolstadt. friedburger 12kreuzer 1621. AR.
498. Schwarzburg Rudolstadt. Königseer 12kreuzer 1621. AR.

Herr Schott Wallerstein in Frankfurt. (534/1909.) 897 mk.

499. Magdeburg. Kardinal Albrecht. halbtaler 1536. (140 m.) AR.
500. Georg Wilhelm v. Brandenburg. 1639 Königsbergertaler (90 m.) AR.
501. Hannover. 12mgr. 1669 mit strassburger contrem. (8½ m.) AR.
502. Julius v. Würzburg. 1581. ducat (150 m.) AV.
503. Friedrich Wilhelm d. Gr. Kurfürst. Med. auf die Schlacht bei Fehrbellin (225 m.) AR.
504. Philipp II u. Anna v. Spanien. silb. med. 1577. (275 m.) AR.
505. Wilhelm I v. Preussen. 1882. silb. med. des schlesischen Rennvereins (8½ m.) AR.

Dr. E. Merzbacher Nachf. in München. (1016/1908) 2724,75 mk.

506. Mascagni. eins. bronzemed. v. Bravi 1902 Æ.
507. R. Leoncavallo. eins. bronzemed. v. Bravi 1902. Æ.
508. Perosi. eins. bronzemed. v. Bravi 1902 Æ.
509. Christoph Mülich i. Augsburg. bronzemed. aurea foelicius libertate nihil (350 m.) Æ.
510. Anna Kurf. v. Sachsen. 1660. silb. med. (200 m.) AR.
511. Lady Cleinpole, tochter Cromwells. eins. bronzemed. (100 m.) Æ.
512. Friedrich Wilhelm IV eins. eiserne Med. (10 m.) Fe.
513. Fr. Liszt. einseitige Bronzemed. Æ.
514. I. I. Paderewski. einseitige Bronzeplakette v. Waschmann Æ.
513a. Karl VI, Kaiser. Prag. Damenbrettstein MB (10 m.) L.
514a. Ludwig Wilhelm v. Baden. " (8 m.) L.
515. Friedrich Schomburg " 1690. P.H.M. (14 m.) L.
516. Unterwalden. Schulprämie Melchthals blendung (13,75 m.) AR.
517. Joh. Georg II v. Sachsen Eisenach 2/3taler 1690 mit schaumburger contrem. AR.
518. Damian Hartard v. Mainz. 60 kr. 1676. mit strassburger contrem. AR.
519. Johann Ernst v. Sachsen ~~Coburg~~ Weimar 2/3taler 1677 mit fränkischer contrem. 1676. 2 AR.
520. Volkmar u. Wolfgang v. Honstein. taler 1567 mit ~~brabanter~~ holländ. contrem. AR.
521. Anton Günther v. Oldenburg. taler mit contrem. AR.
522. Friedrich v. Pfalz. bacharacher Albus mit hildesh. contrem. AR.
523. Bogislaus XIV v. Pommern. doppelsch. contrem. AR.
524. Christian v. Minden. doppelsch. 1619. contrem. Rostock AR.
525. Adolf Friedrich v. Mecklenburg. doppelsch. contrem. stade AR.
526. Philipp Julius v. Pommern. doppelsch. contrem. ; adlermarke ; 2 AR.
527. Franz v. Pommern. 1619. doppelsch. contrem. Rostock AR.
528. Metz. Stephan. kl. gr. contrem. adler. AR.
529. Maximilian I v. Bayern. 1625. halbbatzen. contrem. AR.
530. Hamburg. Wittenpf. contrem. AR.
531. Mainz u. Hessen. halbb. 1639 contrem. AR.
532. Polen. Groschen ~~Kreuzer~~ 1782. contrem. AR.
533. Joachim v. Brandenburg. dreier. contrem. bär. AR.
534. Hannover. taler 1670. (220 m.) AR.
535. Hameln. taler 1625. (142 m.) AR.
535a. Philipp II, Erzbisch. v. Köln Goldgulden 1508, 1513 2 AV

536. Murbach u. Lüders. halberguldentaler 1571. (450 m.) AR.
537. Christian v. Minden. taler 1622. contrem. Adler AR.
538. Georg Wilhelm v. Brandenburg. ducat 1620 (825 m.) N.
539. Como. Ludwig d. Bayer. fr. Rusen (9 mrk.) AR.
540. Georg Hörmann. rechenpfennig 1737. (24 mrk) Æ.
541. Montfort. [illegible] marke. (12 m.) Æ.
542. Salzburg. denar AR.
543. Hieronyma farnese. einseitige Bronzemedaille v. Pastorino. (500 m.) Æ.
543a. Andreas Gennisch. bleimed. v. Hagenauer. (40 m.) Pl.

A. Hess Nachfolger in Frankfurt a. Main. (18/1907) 4183,55 mrk.

544. Johann Georg I v. Sachsen. ovale Medaille v. Kitzkatz (120 m.) AR.
545. Heinrich IV v. Frankreich. einseitige ovale Medaille. (20 m.) Æ.
546. Louis Buffet. einseitige Bronzeplak. v. H. Ponscarme (200 m.) Æ.
547. Felix Guyon. Bronzeplak. v. Bottée (120 m.) Æ.
548. H. Chapu. einseitige Bronzemed. v. Patey (100 m.) Æ.
549. J. P. Hennesy. med. v. Roty. ~~bronzeversilber~~ (160 m.) AR.
550. Rouen. Ausstellungsmedaille 1896 von Roty (120 m.) AR.
551. M. E. Chevreul. med. v. Roty (32 m.) AR.
552. Alfr. Fournier. Med. v. Chaplain (61,80 m.) AR.
553. Edw. Fulde. eins. Bronzemed. v. Brenner (60 m.) Maler Æ.
554. G. A. Lucas. eins. Bronzeplak. v. Brenner (80 m.) Kunsthändler. Æ.
555. Dr. Dumontier. eins. Bronzeplak. v. Brenner (120 m.) Æ.
555a. A. Kussmaul. Bronzemed. v. R. Mayer. (100 m.) Æ.
556. Luise Grossherzogin v. Baden. eins. Bronzeplak. v. R. Mayer (50 m.) Æ.
557. Friedrich u. Luise v. Baden. Bronzemed. v. R. Mayer (80 m.) Æ.
558. unbek. weibl. Brustbild. einseitige bronzemed. (120 m.) Æ.
559. Elisabeth v. Hohenzollern. bronzener Siegelstempel mit Holzgriff. Æ.
560. Bolswerd. albus (100 m.) AR.
561. Würzburg. denar. S. Burchard u. S. Kilian (100 m.) AR.
562. Piligrim v. Köln. 17 denare 17 AR.
563. Philipp v. Köln. 2 soester denare 2 AR.
564. Engelbert Graf v. Mark. denar AR.
565. Diepholz. stal des hellers. AR.
566. Friedrich Heinrich v. Nassau Oranien. dopp. Goldg. 1643. (240 m.) N.
567. Friedrich Heinrich v. Nassau Oranien. dukat 1645 (400 m.) N.
568. Philipp d. Gute v. Luxemburger Andreasgulden. (300 m.) N.
569. Heinrich v. Auersperg. ducat 1762 (150 m.) N.
570. Joh. Leopold v. Trautson. ducat 1719 (200 m.) N.
571. Franz Eustach v. Trautson. ducat 1715. N.
572. Ferdinand v. Dietrichstein. ducat 1696 (250 m.) N.
573. Friedrich V v. Dänemark. ducat aus chines. gold. 1746. (44,40 m.) N.
574. Eiche. 1610 Æ.
575. Michael Roht. 1622. Æ.
576. Anna v. Benno v. Hennings. Æ.
577. Mat. Roth. Mm. in Annaberg 1548 Æ.
578. unbenannt. 8 ₰. 8 Æ.
578a. Cambrais. Maximil. v. Berghes. Goldgulden o. J. N

rechenpfennige.

Herr Dr. H. Buchenau in München. (1724/1910) 50 mrk.

579. Reinald Erzb. v. Köln und Engelhard Abt v. Saalfeld. 1½ ex. — 2 AR.

Herr Georg Pfanneberg in Göttingen. (1723/1910) 50 mrk.

580. Kaiser Otto IV. Löwenpfennig. — AR.
581. Adalbert Abt v. Nienburg, halbbracteat. — AR.

Herr Et. Bourgey in Paris. (1725/1910) 212,50 frcs.

582. Trier. Denar Ludwig d. fr. — AR.

Herr Jules Florange in Paris. (1560/1909) 338,60 frcs.

583. Jean le templier. bronzesiegelstempel — Æ.
583a. Goethe. Medaillen v. David d'Angers. — Æ.
584. Arnold I v. Trier — AR.
585. Dietrich v. Trier } denare — AR.
586. Rudolf v. Trier } denare — AR.
586a. merowingischer triens v. Creteil. (130 frcs) cristoialus portus. Johannes. Belfort 1660. — AR.

Herr L. Grabow in Rostock. (1076/1910) 8½ m.

587. Philipp Reinhard v. Hanau. 60 Kr. 1693 mit fränk. contrem. — AR.

Herr A. E. Cahn in Frankfurt a/Main. (1538/1908) 831 mrk.

588. Philipp II v. Spanien. silb. Med. von 1556. (600 m.) — AR.
589. St. Hubertusmedaille v. H. Kautsch (18 m.) — Æ.
590. A. Bartholomé. Plakette v. H. Kautsch 1905. (10 m.) — Æ.
591. Unbenannter Mädchenkopf. einseitige Bronzemedaille v. Luise Staudinger (30 m.) — Æ.
592. Strassburg. halber gulden. o. J. (75 m.) — AR.
593. Château Renault. 12 Kr. (28 m.) — AR.
594. Georg Fugger zu Wasserburg. 12 Kr. (15 m.) — AR.
595. Lohra. 12 pf. (15 m.) — Æ.

Herr S. Rosenberg in Frankfurt a/Main. (1340/1908) 1476,45 mrk.

596. Wochler. Bronzemed. v. Luerssen — Æ.
597. Justus Liebig. Bronzemed. v. David d'Angers 1837 — Æ.
598. Leopold v. Baden. Bronzemed. von Voigt. — Æ.
599. Klapproth. eisenmed. v. Posch — Ferr.
600. Franz I v. Österreich. eins. Med. von Heuberger — Æ.
601. Marie Luise v. Österreich. eins. Med. von Heuberger — Æ.
602. Maria Antoinette v. Frankr. Med v. Duvivier — AR.
603. Friedrich Wilhelm IV v. Preussen. silb. Med 25/1. 1848 Wyon. — AR.
604. Friedrich Wilhelm IV v. Preussen. gewerbepreismed. 1844. Jeuffer. — Æ.
605. Pipin. denar — AR.
606. Ludwig d. fromme. obol. münzgeräte. Melle — AR.
607. Wittekind v. Battenberg. denar — AR.
608. Mainz: Konrad. Gerhard. 3 denare — 3 AR.
609. Heiligenstadt (?) 2 Halbbracteaten. — 2 AR.
610. Elisabet v. Essen. turnosgroschen — AR.
611. Magdeburg 1621. kippergr. — AR.
612. Worms. halbgr. mit der Madonna — AR.
613. Worms. albus 1626. — AR.
614. Magdeburg. goldgulden 1627. — AR.
614a. Ferdinand I u. Erzherzog Karl. silb. med. v. Deschler. — AR.

615. Ludwig v. Hessen. goldgulden 16~~15~~21. N.

616. Otto Erzb. v. Trier. coblenzer goldgulden. N.

Herr L. Hamburger in Frankfurt a/Main. (1337/1908.) 1200 mrk.

617. Recceswinth u. Chindaswinth. Triens v. ~~Tarraco~~ Sevilla (100 m.) N.

618. Leovigild. triens v. Toledo (120 m.) N.

619. Lausanne. Merowinger triens N.

620. Dagobert. Triens v. Viviers. (200 m.) N.

621. Sigibert II triens v. Bannesac. (150 m.) N.

622. Albert v. Ferrara. AR.

Geschenk des Herrn H. L. Rabino, brit. Vizekonsul in Rescht

623 Mohammed Ali Khan, Schah von Persien. 2-Kran-Stück AR

624 Achmed Khan, Schah von Persien. 2-Kran-Stück AR

Berliner Medaillenmünze Otto Oertel. (1726/1910) 135 mrk.

625. 3 Bronzegüsse nach den negativen Gypsformen von Posch: Friedrich Wilhelm III, Königin Luise, Goethe. 3 Æ.

Christofer und Klemm in Berlin. (1727/1910) 444 mrk. Vgl. auch 505/1911

626. 2 Eisengüsse nach den negativen Gypsformen von Posch; 2 Ferr.

627. 50 Bronzegüsse nach den negativen Gypsformen von Posch; waren mißlungen und sind nicht eingelegt 50 Æ.

Eleonore Posch; Frau Schacki Mutter; fr. ~~Beust~~ von ....; fr. v. Metternich; mme. Devin; fr. oberbergh Beust;
Gräfin Brühl; ~~Frau Rosenstiel~~; frau ~~Dr. Meyer~~; ~~Frau Hanne~~ ist nicht da, nicht irrig bestimmt oder zu Dubl.
Resch; Görke; Rosenstiel; Posch; Brause; Sack; v. Bülow; v. Klewitz; v. Kamptz; Motz; Hitzig
Jacquelin; Köls; Archenhold; Hulin; Schenkendorff; ~~Zwei~~ Unbekannter (ist ~~nicht~~ wie Gips 509)
Scharnhorst; Blücher; Gneisenau; Schill; Yorck
Goethe; Schiller; Herder; Iffland; Mozart; Dr. Hesin (sog. L'Estocq)
Kaiser Franz; Erzh. Karl; Prinz fr. W. IV; Prinz Wilhelm; Prinz ~~Waldemar~~ Adalbert; Prinz ~~Wilh. d. ält.~~ Friedrich;
Prinz Louisferd; Fürstin Radziwil; Prinzess W. Radziwil; Grossh. Karl August; Prinzess E. Radziwil;
Napoleon; Prinz von ... en. A. H. Radziwil; ist nicht mehr da, nicht irrig bestimmt oder zu Dubl. geg.

Geschenk der Linnean society in London.

628. Bronzemedaille auf Darwin u. Wallace von f. B. Æ.

Geschenk des Herrn Direktor Menadier

629 Königreich Belgien Franc 1909, 1910. 50 c. 1909. 25 c. 1908. 2 c. 1909 3 AR, 1 Nickel, 1 Æ

630 5 Jetons auf die Weltausstellung in Brüssel 1910 2 AR, 3 Æ

Geschenk des westpreussischen Provinzialmuseums zu Danzig.

631. barbarische Nachahmungen kölner denare, 6 ganze u. 5 br. aus dem funde von .. 11 AR.

Geschenk des Herrn stud. jur. G. Braun v. Stumm in Bonn.

632. Philipp v. Köln. Denar v. Rees. CRAS TIBI DAB AR.

Geschenk des Herrn Friedr. Marschner in Berlin.

633. Drei koreanische Kupfermünzen. 1888. 1892 (1 davon zu den Dubl. gelegt.) 3 Æ

Geschenk des Herrn Direktor Dressel

634 Deutsches Reich. 10-Pfennig c. (Rand gerippt) 1873 Nick.

635 Königreich Italien 20-c. 1894. 10-c. 1894; 2-c. 1867 — 1N, 2Æ
636 Österreich 10 Heller 1894; 2-Heller 1902; Heller 1903 — 1N, 2Æ
637 Frankreich 10-c. 1898 — Æ

Geschenk Sr. Exc. des Herrn Generaldirektors Bode.

638 Westgote Svinthila. Sevilla — AV
639 Fatimide ez-Ẓâhir. al-Manṣûrija. 430 d. H. — AV

Geschenk des Herrn Ingenieur Lange in Charlottenburg.

640 Porträtmedaille von P. Sturm auf Adolf Nic. u. Mary von Zerssen — AR

Geschenk von Frau Prof. Greef in Göttingen — 6. X 1910

641 Claudius Gothicus (als CAES AVG), Rs. [FELICITAS] SAECVLI steh. Felicitas — B.-M.

Von Hrn. Rollin & Feuardent in Paris. 3296, 75 M (4500 fr. minus 10% = 4050 fr.)
(als Verkäufer werde ich in den Acten genannt, da ich s. Z. das Geld auslegte)

642 Italischer tressis: Kopf des Liber mit Silensmaske verbunden, Rs. Kopf mit Hals einer Hirschkuh. — Æ

Geschenk des Hrn. Dr. Max Ebert

643 Olbia: Weibl. Kopf v. v. Rx ΟΛΒΙΗ Adler auf Delphin — Æ

Von Herrn Osman Nowry. 1110 fr. = 905, 55 M incl. Spesen — 1 XI 1910
(als Verkäufer wird Herr Dir. Dressel genannt, der das Geld auslegte). 2777/1910

644 Orodes I überprägt auf Mithradates III, man liest unten ΜΙΘΡΑΔΑΤΟΥ ΦΙΛΕΛΛΗΝΟΣ etc. — fr. 1000 — AR Tetradr.
645 Tenea in Achaia, Severus Rx Asklepios. Cf. Z. f. N. I 319, Münzpäth. tyl. bei Head hist. num. — 60 — Æ
646 Sinope Severus Rx Dionysos stehend und sein Panther. Jahr 264. Cf. N. Z. 42, 16 — 50 / 1110 — Æ

Von Herrn Stilianopoulos, Smyrna. 60 fr. = 48, 68 M. 2197/1910.

647 Hadrianus Rx EXERC DELMATI CVS der Kaiser zu Ross und drei Fahnenträger. Keine auf Dalmatien bezügl. Münze bisher bekannt! — Æ I

Von Herrn Leo Hamburger, Frankfurt a. M. 430 M. 2707/1910.

648 Goldstück barbar. Stiles, Herakleskopf Rs. lupa und Zwillinge, oben Köpfe des Helios und der Selene, ΥΟ|ΦΔΗΛΞ|ΘΛ|Α. Aus der Samml. Obolenski, das identische Stück das Koehne revue belge 1857 S. 174 Taf. XII 1 (cf. Blanchet études II S. 139) mitteilt. — mit Henkel — AV
649 Larissa Kopf der Nymphe v. v. mit Armansatz, oben ΔΙΑ Rx weidendes Pferd — 250 m — 30 m — AR Drachme
650 Seleucus I und Antiochus I Zeuskopf Rx Elefantenbiga ΣΕΛΕΥΚΟΥ ΑΝΤΙΟΧΟΥ — 70 m — AR Drachme
651 Menander von Baktrien. Königskopf mit Band und Gewand r. Rx Pallas Promachos ΣΗ — 80 m — AR Stater

2085/1910. Von Herrn Luisidis aus Makri (Kleinasien). 515 fr. = 417, 15 M.

652 Ceramus Zeuskopf Rx Adler ΙΜΑΦΕΚ ΝΩΣΑΙ — fr. 60 — AR
653 Stratonicea Claudius Rx Reiter r., davor Altar ΚΛΑΥΔΙΟϹ ΘΕ ·· — 50 — AR
654 Pixodarus, Dynast in Karien. Helioskopf v. v. Rx Stern — 60 — AR

		Fr.	
655	Lycia, Mithrapata? Athenakopf ℞ Eule ME/KP	30	AR
656	Lycia, unbestimmt. Ebervorderteil l. ℞ [illegible]	250	AR Stater
657	Stratonicea altar zwischen Fackeln ℞ Jüngling und Pferd. Kaiserzeit	5	Æ
658	Parium. Aemilianus, Gegstpl. [B] ℞ Eros-statue		Æ
659	Bura in Lykien Artemiskopf ℞ Köcher und Bogen. BOY	10	Æ
660	Limyra Artemiskopf ℞ Köcher und Bogen kreuzweis ΛΥΚΙΩΝ Λ I		Æ
661/2	Telmissus und Cragus Artemiskopf ℞ Hirsch TE/Λ KP oder TEΛ K/P		2 Æ
663	Heraclius mit Frau und Sohn ℞ ANNO M+ G CON	2	Æ
664	Philippus sen. ℞ SPES FELICITATIS ORBIS		AR Ant.
665	Decius ℞ GENILLVRICI Vs. IMPCAETRADECAVG		AR Ant.
666	ebenso, aber Vs. IMPCMQTRAIANVS DECIVS AVG		AR Ant.
667	Decius ℞ GENIVS EXERC ILLYRICIANI		AR Ant.
668	" ℞ PANNONIAE eine Göttin	18	AR Ant.
669	" " zwei Göttinnen Vs. IMPCAETRADECAVG		AR Ant.
670	" " " Vs. IMPCMQTRAIANVS DECIVS AVG		AR Ant.
671	Aemilianus ℞ SPES PVBLICA		AR Ant.
672	Gallienus ℞ LIBERALITAS AVGG		AR Ant.
673	Lycia, Provinz. Claudius ℞ steh. Apollon. Wegen der Herkunft genommen.		Æ
674	Perga. Decius ℞ steh. Artemis, Mond um die Schultern		Æ
675	Aurelianus ORIENS AVG XXI S der Kaiser als Mars gegenüber Sol, unten Gefangener. Cohen–		Æ Ant.
676	Maximinus ℞ GENIO AVGVSTI G. hält Solkopf *|S ANT		Æ kl. follis
677	" " G. hält Schale. CMH am Schluss, SMNΔ		Æ "
678	Valens ℞ RESTITVTOR REIP TESΓ der Kaiser steh.		Æ III
679	Arcadius Brb. v. v. ℞ CONCORDIA [AV]GG CONS sitz. Stadtgöttin		Æ III
680	Honorius ℞ GLORIA ROMANORVM †|† CONSΔ der Kaiser steh.		Æ III
681	Justinianus Brb. r. ℞ *M+ CON	30 Fr.	Æ
682	Justinus II und Sophia ℞ ANNO M+ G II B KYZ		Æ
683	Tiberius Constantinus ℞ ANNO M G I CONT		Æ
684	Focas und Leontia ℞ ANNO M U II THEUP		Æ
685/7	Heraclius allein Vierziger aus CON (2) und NIKO		3 Æ
688/700	dreizehn Vierziger des Heraclius und Heraclius Constantinus, sämtlich überprägt		13 Æ
701/2	Heraclius, Martina und Heraclius Constantinus, Vierziger aus Jahr G I bezw. G I II		2 Æ
703	Constantinus X, überprägt auf Constantinus X und Eudocia		Æ
704	sog. lateinischer Kaiser, Christusbüste ℞ Zierkreuz. Wegen der Herkunft genommen		Æ

Von Fräulein Gertrud Nitschmann, Schleiermacherstr. 15
aus der Sammlung ihres Oheims, des Landgerichtsrats Schwarz no. 705–710: 900 M. 2132/1910 no. 711–840: 900 M. 2171/1910

		M	
705	Titus ℞ COS V̄ Kuh l. schreitend	40	AV
706	Hadrianus ℞ COS III Reiter im Schritt ∞, Adventustypus	60	AV
707	Pius ℞ LAETITIA COS IIII steh. Frau mit Ähren und Mädchen mit Globus	50	AV
708	Faustina iun. ℞ IVNONI LVCINAE steh. Frau mit drei Kindern	50	AV
709	Domna ℞ AETERNIT IMPERI die Köpfe des Caracalla und Geta einander gegenüber	300	AV
710	Postumus ℞ PMTPIMP COS III PP Opfer vor dem Vestatempel	400	AV
		900	

711 Hadrianus Rx ADVENTVI AVG ITALIAE M
712 Gallienus Rx FELICITAS AVG Stehende Felicitas mit caduceus und Globus 45 N
713 Maximianus Rx IOVI CONSERVATORI NKYXC SMN steh. Iuppiter 120 N
(Gabbiati) cf. Rec. V 124
714 Constantius max. Rx IOVI CONSERVATORI AVGG PR sitz. Iuppiter 100 N
Cohen² no. 307 dies Ex., wie die Abb. lehrt, als aus Dannenbergs Besitz. Abg war mit Schwarz hergestellt
715 Verus Rx der Kaiser reitet einen Armenier nieder, hinten zwei Soldaten. Cohen no. 16. Durch 150 N
Anflämmerung des Randes ist die Schrift zerstört worden.
716 Marcus Rx die Kaiser halten zus. eine Statuette, rechts und links Soldaten. Cohen no. 1052. Æ Med.
stark beschädigt, namentlich die Rs.
717 Gordianus III VICTORIA AVG Opfer vor einem Rundtempel, auf dessen Fries und Giebel Æ Med.
[NEIKH OH[ΛΟΦΟΡΟC]. Aus zwei Medaillen. Gelocht und beschädigt. Cohen 370 var.
718 Constans Aug. Rx VIRTVS AVGGNN der steh. Kaiser. Gänzlich retouchiert Æ Med.
719 Constantius aug. Rx VICTORIA AVGVSTORVM Kaiser und Victoria Cohen 238 Æ Med.
720 Constantius Aug. Rx VICTORI AAVGN Victoria zwischen Gefangenen. Cohen 205 Æ Med.
80 fr. 100 fr.
721 Italischer Sextans Rx Haeberlin p. 164/5 Taf. 68, 6 Æ
722 Lugdunum augustus Rx altar Gegstpl. AVG Æ
723 Lugdunum Tiberius Rx altar Gegstpl. TIB AVG Æ
724 Obulco Kopf r. Rx Pflug, Ähre und zwei Zeilen Schrift Æ
725 Calagurris Tiberius Rx Stier Gegstpl. Adlerkopf Æ
726 provincia Dacia Philippus Rx Dacia mit Schwert und Vex. etc. Æ
727 Nicaea Cilic. Maximinus Rx Maximus Drei Gegst. mit Nike und einer mit Stern Æ
728 Cyzicus, Zwölftel. Steh. Flügelfigur mit zwei Fischen in den Händen El.
729 Röm. Republik, as des M. Atili Æ
730 - - - mit ROC und Victoria als Bz. (M Calpurnius (PISO) FRVGI) Æ
731 - - Semis des Numitorius Æ
732 M. Plaetorius Cestianus, Denar mit Cybelekopf und Bisellium AR
733 Caesar, Denar mit Venuskopf und Trophäe AR
734 Antonius, Denar der 6. Legion von Marcus und Verus restituiert AR
735 Augustus als CAESAR DIVI F Rs. Kopf des DIVOS IVLIVS Æ I
736 divus Augustus Rx SC von Nerva restituiert. Leuchtend grüne Patina Æ I
737 - - Rx CONSENSV SENAT etc. der sitz. Kaiser Æ II
738 - - Rx Adler auf Globus zwischen SC Æ II
739 Nero Denar EX S C im Kranze AR
740 - - SALVS sitz. Salus AR
741 - Rx Victoria hält einen Schild mit SPQR Vs. Kopf n. L. r. Æ II
742 - - Vs. Kopf n. L. l. Æ II
743 - Rx VICTORIA AVGVSTI Victoria l. eilend sehr grosser und dicker flan Æ II
744 Galba Rx LIBERTAS PVBLICA Libertas l. steh. Grün und braun Æ I
745 - Rx SPQR/OB/CIVSER im Kranze Grün Æ I
746 Titus Kopf l., cos V. Rx PAX AVGVST Pax an einer Säule steh. Æ II
747 Vespasianus Rx schreitender Mars mit vandalischem Einhieb |XXXIII Æ I
748 Titus Kopf l., cos II Rx PROVIDEN Altar Æ II
749 Traianus Rx TR P VII IMP IIII COS V PP sitzende Pax Æ I

750	Traianus cos. VI Rx ALIMITAL SPQROPTIMO PRINCIPI	Æ I
751	Hadrianus Rx RESTITVTORI HISPANIAE. Denar	R
752	- Rx COS III sitz. Roma. Sie stzt den Fuss auf eine Beinschiene	Æ I
753	- Rx EXERCITVS SYRIACVS Gering erhalten	Æ I
754	- Rx FELICITATI AVG COS IIIPP Schiff, Triton als Parasemon	Æ I
755	- Rx PONT MA XTR POT COS III steh. Felicitas (Vs. NVS) Grün u. braun	Æ I
756	- Rx RESTITVTORI HISPANIAE Rs. stark zerfressen	Æ I
757	- Rx SALVS AVGVSTI COS II steh. Salus	Æ II
758	Pius Rx schreit. Romulus grün cos IIII	Æ I
759	- cos. III, Strahlenkrone Rx SALVS AVG steh. Salus grün	Æ II
760	Marcus Denar Rx TR POT II COS II steh. Fides	R
761	- - Rx TR POT III COS II steh. Providentia	R
762	- Rx CONG AVG III TR POT XX IMP III COS III Verteilungsszene. Gering.	Æ I
763	- Rx RELIG AVG IMP V // COS III Merourheiligtum (Typ. 27) Ziemlich gering	Æ I
764	- (Typ. 32) Rx SALVTI AVG COS III steh. Salus Glänzend grau	Æ I
765	- Rx TR POT VII COS II sitzende Minerva. Grün und braun	Æ I
766	- Rx CONCORD AVGVSTOR TR P XVI COS III die beiden Kaiser steh.	Æ II
767	- Rx PIETAS AVG Opfergeräte	Æ II
768	- Rx [TR POT] VIIII COS II steh. Salus	Æ II
769	- Rx COS IIII Ammonskopf Coh. 120. 12 fr. sehr schlecht, aber prächtig!	Æ III
770	Faustina iun. Denar Rx VENVS GENETRIX	R
771	- Rx FECVNDITAS steh. Frau mit Stab und Kind a. d. Arm	Æ I
772	- diva, Rx SIDERIBVS RECEPTA Diana mit Halbmond u. Fackel	Æ I
773	Verus Rx TR P IIII IMP II COS II Schreitender Romulus	Æ I
774	Commodus Denar Rx PM TR P XI IMP VII COS V PP Sitz. Iuppiter	R
775	- Rx HERCVL ROMAN AVGV Keule	Æ II
776	Crispina Rx VENVS FELIX sitzende Venus Grangrüne glatte Patina	Æ I
777	Clod. Albinus Denar Rx FIDES LEGION COS II zwei Hände und Feldzeichen	R
778	- Rx [MINER]VA CIF COS II stehende Minerva	Æ I
779	Severus Denar Rx CONCORDIAE MILITVM Steh. Frau mit 2 Feldzeichen	R
780	- - divus Denar Rx CONSECRATIO Adler auf Globus	R
781	- Denar Rx AETERNIT IMPERI Köpfe des Caracalla und Geta sich gegenüber ohne Gewand	R
782	Domna Rx FECVNDITAS gelagerte Frau und vier Kinder	Æ II
783	Caracalla Rx PM TR P XVI COS IIII PP steh. Libertas	R
784	- Rx PONTIF TR P XIII COS III drei stehende Figuren Glänzende dgrüne Patina	Æ I
785	- Rx PM TR P XVIIII COS IIII PP sitz. Sarapis-Hades	Æ II
786	Diadumenianus Denar Rx SPES PVBLICA	R
787	Elagabalus Rx PM TR P IIII COS III PP der opfernde Kaiser	Æ I
788	- Rx PM TR P V COS IIII PP der opfernde Kaiser	Æ II
789	Maesa Denar. Rx IVNO steh. Juno mit Pfau	R
790	Soaemias Rx VENVS CAELESTIS sitzende Venus	Æ II
791	Alexander Denar. Rx LIBERALITAS AVG IIII steh. Liberalitas	R
792	Mamaea Rx VESTA steh. Vesta grün	Æ I

793	Mamaea Denar	
794	Maximus -	
795	Pupienus -	
796	- -	
797	- -	
798	Gordianus III pius	
799	-	
800	Philippus sen.	
801	- -	
802	Aemilianus	
803	Divus Rx GEN	
804	- Rx VIC	
805	- Rx PA	
806	Volusianus Rx	
807	Gallienus Rx	
808	- Rx	
809	- Rx	
810	- Rx	
811	- Rx	
812	divus Claudius (G	
813	Aurelianus	
814	Numerianus	
815	-	
816	Diocletianus	
817	-	
818	-	
819	Maximianus	
820	Maximinus	
821	Severus (II)	
822	Maxentius	
823	Constantinus I	
824	-	
825	-	
826	-	
827	Constantius II	
828		
829	Iovianus Rx	
830	Valentinianus	
831		
832	Gratianus	
833	-	
834	H. Victor	
835	Mag. Maximus	

793	Mamaea Denar	Rx VENVS VICTRIX steh. gerüstete Venus	R
794	Maximus –	Rx PIETAS AVG Opfergeräte	R
795	Pupienus –	Rx CONCORDIA AVGG sitz. Concordia	R
796	– –	Rx PAX PVBLICA Sitz. Pax	R
797	– –	Rx P M TR P COS II PP steh. Pax	R
798	Gordianus III pius fel.	Rx AETERNITATI AVG steh. Sol	Æ I
799	– –	Rx LIBERTAS AVG steh. Libertas	Æ I
800	Philippus sen.	Rx SAECVLARES AVGG cippus mit COS III flau gross und dick	Æ I
801	– –	Rx SECVRIT ORBIS Sitz. Frau flau sehr gross und dick	Æ I
802	Aemilianus	Rx PACI AVG Pax an Säule gelehnt	R ant.
803	Decius	Rx GENIO LVRICI (Vs. IMP CAE TRA DEC AVG)	R ant.
804	–	Rx VICTORIA AVG schreit. Victoria. Das grosse Nominal. Rand aufgehämmert	Æ max.
805	–	Rx PANNONIAE zwei Stehende Frauen	Æ I
806	Volusianus	Rx IVNONI MARTIALI Rundtempel schönes Porträt	Æ I
807	Gallienus	Rx FIDES MILITVM Adler und Feldzeichen	R ant.
808	–	Rx GERMANICVS MAX Trophäe (Vs. Brb. mit Strahl. Lanze u. Schild l.)	R ant.
809	–	Rx LEG X III GEM ..... Victoria und Löwe	R ant.
810	–	Rx RESTITVTOR GALLIAR	R ant.
811	–	Rx SECVRITAS AVGG Steh. Frau an Säule	Æ I
812	divus Claudius (Gothicus)	Rx MEMORIAE AETERNAE RT Löwe	Æ III
813	Aurelianus	Denar, nicht Antoninian! Rx VICTORIA AVG A Vict. und Gef.	Æ gesott.
814	Numerianus	Rx VNDIQVE VICTORES KAS der Kaiser und 2 Gef	Æ gesott.
815	–	Rx MARS VICTOR i. F. r. C Schreit. Mars	Æ gesott.
816	Diocletianus	Rx P M TR P VIII COS IIII PP Löwe mit Blitz	Æ gesott.
817	–	Rx GENIO POP VLI ROMANI (ohne Nebenzeichen)	Æ foll.
818	–	Rx – */PT	Æ foll.
819	Maximianus	Rx – unten Altar AQP	Æ foll.
820	Maximinus (als Caes.)	Rx VIRTVS AVGGETCAESSNN AQT Reiterkampf grünl.	Æ foll.
821	Severus (II)	Rx GENIO POPVLI ROMANI S/F PTR grün	Æ foll.
822	Maxentius	Rx VOT/Q Q/MVL/X RP	Æ III
823	Constantinus I als Caesar	Rx GENIO POP VLI ROMANI unten Altar PLC	Æ foll.
824	– –	Rx VIRTVS AVGG ET CAESS NN Schreit. Mars grün	Æ foll.
825	– –	Rx VIRTVS CONSTANTINI CAES Reiterkampf AQT grün	Æ foll.
826	– als Aug.	Rx MARTI CONSERV PTR steh. Mars	Æ III
827	Constantius II Aug.	Rx FEL TEMP REPARATIO ALE Kaiser und 2 Gef.	Æ II-III
828	"	Rx – ALET i. F. l. Reiterkampf	Æ II-III
829	Jovianus	Rx VICTORIA ROMANORVM HERAC A steh. Kaiser	Æ I-II
830	Valentinianus I	Rx RESTITVTOR REIP PLVG. "	R
831	"	– TES "	R
832	Gratianus	Rx VRBS ROMA R*P sitz. Roma	R
833	"	Rx VOT/XV/MVLT/XX LVGP	Æ III
834	Fl. Victor	Rx VIRTVS RO/MANORVM AQPS sitz. Roma	R
835	Mag. Maximus	Rx VICTORIA AVGG SLON steh. Kaiser	Æ II-III

836	Honorius Rx GLORIA ROMANORVM SMKA Reiter r.	Æ III
837	Consecrationsmünze der philippischen Zeit, divus Vespasianus Rx CONSECRATIO Altar	R Antonin.
838	– divus Pius Rx –	R Antonin.
839	barbarische (german.?) Nachprägung nach Rdes 5. Jh. n Chr. Kopf r., wilde Schrift Rx Victoria mit Kranz Vgl. 1038/1910	R
840	Vitellius Rx PAX AVGVSTI Fälschung nach Art der Paduaner	Æ II

NB Die ersten 711–714 zus. 415 M, die Med. 715–717 zus. 200 M, die übrigen 123 Stück zusammen 285 M gerechnet, = 900 M. für no. 711–840.

Geschenk des Herrn J. Kowarzik in Frankfurt.

841. Bronzemedaille auf Peter Hermann Mumm v. Schwarzenstein. 1910. Æ.

Von Herrn F. Feuardent in Paris 5532, 30 fr. = 4506,30 M. F 2862/1910. nach Reglings Auswahl dort.

				Nr. seiner Liste	Preis	
842	Augustus	Denar	Quadriga Rx Adler, Triumphgewand und Kranz Coh. 79	103	6	R
843	–	–	Rx CAESAR AVGVSTVS, SPQR, CL V Schild u. Bäume	102	20	R
844	–	–	Rx CL V Victoria bekränzt den an eine Säule gelehnten Schild	105	10	R
845	–	–	Rx [L] LENTVLVS FLAMEN Priester und Kaiser Coh. 419	106	50	R
846	Vitellius	–	Rx VICTORIA AVGVSTI Vict. mit Schild, worauf SPQR	9	25	R
847	Vespasianus	–	Rx PACI ORBTERR AVG weibl. Büste, unten EPE Ephesus	11	30	R
848	–	–	Rx – – – – – – ohne Offizinzeichen	12	25	R
849	–	Rx FORTVNAE REDVCI steh. Fortuna mit Zweig u. St. u. Füllhorn		240	15	Æ I
850	–	Rx LIBERTAS PVBLICA steh. Libertas		241	20	Æ I
851	–	Rx PAX AVGVSTI steh. Pax mit Zweig u. Füllhorn		242	30	Æ I
852	–	Rx VICTORIA [AVG] Vict. krönt den opf. Kaiser, vor Triumphbogen		122	150	Æ I
853	–	Rx SPES AVGVSTA Spes und drei Krieger		243	40	Æ I
854	Titus	Rx o.U. Roma und der reitende Kaiser Coh. 223 dunkelgrün		244	25	Æ I
855	Domitianus	Rx TRP COS VII DES VIII PP Minerva angreifend		245	30	Æ I
856	–	Quinar	Rx COS XIIII LVD SAEC FEC Herold	14	25	R Q.
857	–	Denar	Rx PRINCEPS IVVENTVTIS Bork im Kranz	15	12	R
858	–	Trophäe	Rx Lorbeerbaum glänzende Patina	213	10	Æ III
859	Traianus	Denar	Rx AET | AVG, COS VPP etc. steh. Aetornitas	16	6	R
860	–	Rx CONGIARIVM TERTIVM Verteilungsszene		248	30	Æ I
861	–	Rx SPQR OPTIMO PRINCIPI reicher Triumphbogen	vs. braun, rs. gelb	252	12	Æ I
862	–	Rx – –	sitz. Roma glänz. br.-grüne Pat.	127	40	Æ I
863	–	Rx – –	achtsäul. Tempel glänzend schwarz	129	40	Æ I
864	–	Rx FELICITAS AVGVSTI steh. Felicitas		178	8	Æ II
865	–	Rx SPQR | OPTIMO | PRINCIPI | SC im Kranze		179	12	Æ II
866	Hadrianus	Denar	Rx ADOPTIO, PARTHIC DIVI etc. die beiden Kaiser	18	12	R
867	–	–	Rx RESTITVTORI AFRICAE	26	15	R
868	–	–	Rx GERMANIA stehende Germania	21	15	R
869	–	–	Rx HILAR P|R, PMTRPCOS II stehende Hilaritas	22	8	R
870	–	–	Rx LIBERAL AVG, PM etc	23	20	R

871	Hadrianus	Denar Rx NILVS	Nr seiner Liste 24	Preis 12	R
872	-	Rx ANNONA AVG, PONTMAX or. steh. Annona	254	15	Æ I
873	-	Rx HILARITAS PR COS III steh. Hilar. u. zwei Kinder	132	40	Æ I
874	-	Rx PROVIDEN/TIA AVG steh. Providentia	255	12	Æ I
875	-	Rx COS III Neptun l. steh., Fuss auf Prora. Grün	130	40	Æ I
876	-	Rx DACIA sitzender Jüngling	181	25	Æ II
877	Pius	Rx LIBERALITAS AVG III Verteilungsszene	384	140	Av
878	-	Rx APOLLINI AVGVSTO (Vs. cos. III)	134	40	Æ I
879	-	Rx ITALIA TR POT COS III. Denar	28	8	R
880	-	Rx CONCORDIA EXERCITVVM steh. Concordia hellbraun	257	30	Æ I
881	-	Rx COS IIII steh. Aequitas	258	10	Æ I
882	-	Rx VOTA/COS IIII opfernder bärtiger Mann	268	12	Æ I
883	-	Rx COS IIII stehender Kaiser mit Nimbus	261	10	Æ I
884	-	Rx DES IIII sitz. Salus	262	6	Æ I
885	-	Rx ANNONA AVG COS IIII stehende Annona	259	15	Æ I
886	-	Rx IVNONI SI/SPITAE angreif. Juno Sispita	136	30	Æ I
887	-	Rx SECVRITA/S PVBLICA steh. Sec. an Säule	267	25	Æ I
888	-	Rx TEMPORVM FELICITAS COS IIII Köpfe der Kinder auf	139	30	Æ I
889	-	Rx FELICITAS AVG steh. Felic. mit capric. und cadue. Füllhörnern	263	10	Æ I
890	-	Rx SALVS AVG steh. opf. Salus (Vs. cos. III) mit Steuer	266	5	Æ I
891	-	Rx SALVS [AVG] - - - - mit Stab	138	12	Æ I
892	-	Rx ANNONA AVG Annona r. steh. neben Schiff	183	15	Æ II
893	-	Rx LIBERTAS COS IIII steh. Libertas	185	10	Æ II
894	-	Rx COS IIII Herculesr. steh.	184	12	Æ II
895	Faustina sen.	Denar Rx AED DIV FAVSTINAE Tempel	29	12	R
896	-	Rx AETER/NITAS sitz. Aeternitas mit Phoenix dunkelgrün	269	25	Æ I
897	Marcus (Tr. p. 27)	Rx RESTITVTORI ITALIAE IMPVI COS III	140	60	Æ I
898	-	Rx TR POT III/COS II, HO/NOS steh. Honos	270	20	Æ I
899	-	Rx VICT AVG TR POT XX IMP III COS III Vict. mit Kalathos	143	40	Æ I
900	-	(Tr. p. 33) Rx VIRTVS AVG IMP X COS III PP sitz. Virtus	144	25	Æ I
901	-	Rx TR POT XIIII COS II schreitender Mars mit Trop.	274	6	Æ I
902	-	Rx TR POT III COS II, CLEM Clementia l. steh.	187	10	Æ II
903	-	(Tr. p. 31) Rx IMP VIII COS III PP PAX AETERNA AVG Anzündung der	189	10	Æ II
904	-	(Tr. p. 29) Rx IMP VII COS III steh. Frau mit Ähren u. Füllh. Waffen	188	12	Æ II
905	Faustina iun. diva	Rx AETERNITAS sitz. Kaiserin und zwei Mädchen	275	20	Æ I
906	-	Rx VE IVNO steh. Juno und Pfau grün	276	10	Æ I
907	-	Rx IVNONI REGINAE ebenso schwarz	277	15	Æ I
908	-	diva Rx SIDERIBVS RECEPTA steh. Diana	146	20	Æ I
909	-	Rx VENVS VICTRIX steh. Venus mit Schild u. Amor	281	10	Æ I
910	Verus, divus	Rx CONSECRATIO Elefantenquadriga	284	45	Æ I
911	-	Rx LIB AVGVSTOR TR P COS II Verteilungsszene, beschädigt	283	15	Æ I
912	Lucilla	Rx FECVNDITAS Sitz. Fec. und drei Kinder	285	30	Æ I
913	Commodus	Rx APOL PALAT P M TR P XVI COS VI	290	15	Æ I

				Nr seiner Liste	Preis	
			NB! Mutter sehr vieler moderner Abgüsse!			
914	Commodus	Rx DE GERMANIS, TRP etc. Waffenhaufen		292	30	Æ I
915	-	Rx COS VI PP FELIC PERPETVA AVG Kaiser u. Felicitas		147	30	Æ I
916	-	Rx HERCVLI ROMANO AVG Hercules am Tropaion		293	15	Æ I
917	-	Rx LIBERAL AVG VII P M TR P XV I M P VIII COS VI	steh. Lib.	294	25	Æ I
918	-	Rx MART PACAT P M TR P XIIII IMP VIII COS V P P	steh. Mars	295	5	Æ I
919	-	Rx [MAT] DEVM CONSERVATR COS VI PP	Cybele auf Löwe	296	30	Æ I
920	-	Rx SALVS, P M TR P VIIII etc.	Opfer vor der Salus-statue	299	15	Æ I
921	-	Rx TR P VII IMP IIII COS	Annona steh. neben Schiff	hellgrüne empfindliche Patina 148	25	Æ I
922	-	Rx VOTA SOLV PRO SAL P R COS VI PP	Stieropfer	150	45	Æ I
923	-	Rx APOL MONETAE P M TR P XV I M P VIII	cos/VI	191	12	Æ II
924	-	Rx HERC COMMODIAN[O P M TR P XVI IMP VIII] COS [PP]	Hercules opf.	192	8	Æ II
925	Severus	Denar P MAX TR P VIII COS II P P	steh. Fides	31	8	AR
926	-	- AFRICA	steh. Africa, daneben Löwe	32	8	AR
927	-	- COS III PP	Severusbogen	33	120	AR
928	-	- LAETITIA TEMPORVM	Schiff, venatio, Wettrennen	35	80	AR
929	-	- P M TR P XV COS III P P	steh. Africa, daneben Löwe	37	6	AR
930	-	Rx FIDLEG TR P COS	steh. Fides mit Victoriola und vexillum	302	12	Æ I
931	-	Rx VICTORIAE BRITTANNICAE	Vict. am Tropaion u.s.w.	303	25	Æ I
932	Domna	Denar Rx SAECVLI FELICITAS	steh. Frau mit Kind im Arm	38	8	AR
933	-	Rx DIANA LVCIFERA	Domna in Biga	193	15	Æ II
934	Caracalla	Antoninian. Rx VICPART P M TR P XX etc.	sitz. Victoria vor Trop.	43	15	R Mnt.
935	-	Denar Rx PONTIF TR P X COS II	Kaiser steh., l. Flussgott, r. gefangene	42	6	AR
936	-	- Rx P M TR P XVIIII COS IIII P P	Löwe mit Blitz im Maul	41	6	AR
937	-	Rx S C P M TR P XVIII IMP IIII COS IIII P P	"	307	35	Æ I
938	-	Rx LIBERALITAS AVG VIIII	steh. Liberalitas	304	15	Æ I
939	-	Rx P M TR P XVIII IMP III COS IIII P P	Szene der Adlocutio	305	80	Æ I
940	-	Rx CONCORDIAE AVGG	die Kaiser vor Liber bezw. Hercules bekränzt	151	100	Æ I
941	-	Rx VICTBRIT TR P XIIII COS III	Victoria am Palmbaum Coh. 642	195	25	Æ II
942	-	Denar. Rx CONCORDIAE AETERNAE	die Köpfe der Severus und der Domna	44	160	AR
943	Geta	- Rx TEM/PVR FELI/CITAS	im Kranze	45	40	AR
944	Macrinus	Rx IOVI CONSERVATORI	steh. Iuppiter	196	25	Æ II
945	Elagabalus	Antinar Rx LIBERTAS AVG	steh. Libertas	48	70	R G.
946	Soaemias	Rx MATER DEVM	sitz. Cybele	311	50	Æ I
947	Alexander	Denar Rx MAISALAVG	steh. Kaiserin Coh. 156 dies Exemplar! "m. Rollin"	51	100	AR
948	-	Rx IVSTITIA AVGVSTI	sitz. Justitia glatte grüne Patina	313	10	Æ I
949	-	Rx LIBERALITAS AVGVSTI	Verteilungsszene grasgrüne Pat.	314	25	Æ I
950	-	Rx MONETA AVGVSTI	steh. Moneta	317	6	Æ I
951	-	Rx SPES PVBLICA	schreit. Spes	322	8	Æ I
952	-	Rx VIRTVS AVGVSTI	schreit Mars	323	6	Æ I
953	-	Rx AEQVITAS AVGVSTI	steh. Aequitas	312	10	Æ I
954	-	Rx LIBERALITAS AVGVSTI	steh. Liberalitas	197	15	Æ II
955	Mamaea	Rx IVNO AVGVSTAE	sitz. Juno mit Blume und Wickelkind	329	15	Æ I
956	-	Rx VENERI FELICI	steh. Venus mit Stab und Kind	325	10	Æ I

			Nr seiner Liste	Preis	
957	Maximinus	Rx VICTORIA AVG Vict. r. schreit.	330	10	Æ I
958	–	Rx VICTORIA AVGVSTORVM 2 Kaiser, Krieger, Gefangene	159	60	Æ I
959	Ballinus	Rx VOTIS / DECENNA / LIBVS im Kranze Vs grau grün	164	40	Æ I
960	Gordianus III.	Antoninian. Rx VICTORIA AVG Reiter (Adventustypus)	53	30	R ant.
961	–	(pius fel.) Rx MARTEM PROPVGNATOREM	339	10	Æ I
962	–	Rx ABVNDANTIA AVG steh. Abundantia	333	10	Æ I
963	–	Rx LIBERALITAS AVG II steh. Liberalitas	167	15	Æ I
964	–	Rx " AVGVSTI IIII Verteilungsszene. grün	338	80	Æ I
965	–	Rx PMTR PVI COS II PP sitz. Apollo	341	10	Æ I
966	–	Rx PROVIDENTIA AVG steh. Providentia	342	5	Æ I
967	–	(pius fel.) Rx SECVRITAS PERPETVA Sec. an Saule grünl.	343	3	Æ I
968	–	– Rx VICTORIA AETERNA steh. Vict. Glatt grün g.	344	5	Æ I
969	–	(pius Aug.) Rx VIRTVS AVG steh. Mars	346	8	Æ I
970	Philippus sen.	Rx FIDES MILITVM Fides steh. mit signa	347	4	Æ I
971	–	Rx FORTVNA REDVX sitz. Fortuna	348	6	Æ I
972	–	Rx PMTRP V COS III PP steh. Pax mit rad. u. Füllh.	350	8	Æ I
973	–	Rx SAECVLARES AVGG Löwe	351	12	Æ I
974	–	Rx – – lupa mit Zwillinge	352	10	Æ I
975	–	Rx – – Hirsch	353	10	Æ I
976	–	Rx – – 8säul. Tempel	354	12	Æ I
977	–	Rx SALVS AVG steh. Salus l.	355	8	Æ I
978	–	Rx – – r. im Hygiatypus grün	356	6	Æ I
979	Her. Etruscus	Rx PIETAS AVG steh. Mercurius	174	50	Æ I
980	Philippus sen.	Rx SAECVLARES AVG Philippus mit COS III	200	10	Æ II
981	– jun.	Rx PAX AETERNA steh. Pax	358	12	Æ I
982	– –	Rx VIRTVS AVGG schreit. Mars	361	8	Æ I
983	Gallus	Antoninian. Rx AEQVITAS AVG steh. Aequitas auffallend schwer	57	13	R ant.
984	Decius	Antoninian Rx ABVNDANTIA AVG steh. Abundantia bes. dick & schwer	56	10	R ant.
985	Gallus	Rx LIBERTAS AVGG steh. Libertas	365	10	Æ I
986	–	Rx IVNONI MARTIALI Rundtempel	364	12	Æ I
987	Volusianus	Rx IVNONI MARTIALI Rundtempel	366	10	Æ I
988	Aemilianus	Antoninian. Rx HERCVLI VICTORI steh. Hercules (ist das Musterstück unseres Abgusses!)	59	30	R
989	–	Rx VICTORIA AVG Vict. l. schreit. (Vs. PFAVG)	367	40	Æ I
990	Gallienus	Weisskupfer-Antoninian. Rx SISCIA AVG sitz. Frau, unt. Flussgott grün	218	100	Æ
991	–	– Rx VICTORIAE AVG drei Victorien grün	219	6	Æ
992	–	Antoninian Rx VICTORIA AGM steh. Victoria	62	4	R
993	–	– Rx LEG II ADIVTRIX Pegasus	60	8	R
994	–	– Rx PAX AVGG steh. Pax postoxyd.	61	3	R
995	–	Rx SECVRITAS AVGG steh. Sec. an Säule	371	10	Æ I
996	–	Antoninian Rx PAX FVNDATA Trophäe und Gefangene	217	6	R
997	–	– Rx VICTORIAE AVGG N GERM steh. Vict. und Gef.	63	6	R
998	Salonina	– Rx CONCORDIA AVG Kaiser und Kaiserin	64	12	R
999	Postumus	Rx VICTORIA AVG Krieger vor Trophäe mit Gefang.	375	6	Æ I

1910

			Nr. seiner Liste	Preis	
1000	Postumus	Rx VICTORIAE AVG Zwei Victorien am Palmbaum	376	12	Æ I
1001	–	Rx VIRTVS AVG Steh. Virtus	377	10	Æ I
1002	–	Antoninian. Rx HERCVLI INVICTO H. und Amazone	71	150	R
1003	–	Denar. P.u. Herculesbüste Rx HERCVLI ROM H. und Hesperide	72	250	R
1004	–	Antoninian Rx IOVI VICTORI im Felde C/A = colonia Agrippina!	73	100	R
1005	–	– Rx FORTVNA REDVX Tempel mit sitz. Fort.	74	40	R
1006	–	– Vs. P. als Hercules Rx PAX AVG steh. Pax	76	12	R
1007	Macrianus	– Rx AEQVITAS AVGG steh. Aequitas, i.F. ✶	66	30	R
1008	Anietus	– Rx APCLINI (sic) CONSERVA Apollo grün oxyd.	67	35	R
1009	Claudius Goth	– Rx PMTRP II COS PP i.F. IU steh. Kaiser	220	4	Æ gezeichnet
1010	Probus Denar guten Stiles	Rx VICTOR IAGERM Trophäe und Gefangene	223	15	Æ gezeichnet, fehl.
1011	Diocletianus	Rx IOVI FVL GERATORI PT Iuppiter und Gigant	385	250	AV
1012	–	Avg. Quinar, Medaillonstil Rx VICTORIA AVG steh. Vict.	224	20	Æ gezeichnet, fehl.
1013	Maximianus	Rx VOT/XX/AVGG im Kranze hellgrün	227	20	Æ IV
1014	Constantius I Aug.	Rx FIDES/MILITVM 1./ST sitz. Fides sehr dick	204	4	Æ fehl.
1015	"	Caes. Rx HERCVLI/VICTORI ☆/P/ALE Hercules steh. grün	203	15	Æ fehl.
1016	"	" Avg. Quinar Rx PRINCIPI IVVENTVT steh. Prinz	230	25	Æ, G.
1017	"	Aug. Rx VOT/XX/AVGG im Kranze. hellgrün	232	15	Æ IV
1018	"	Caes. Rx VO/TIS/X/SIC/XX im Kranze grünl. Anflug	229	20	Æ IV
1019	Crispus	Rx VOT/V/MVLT/X im Kranze. grün NB! 1013, 1017–1019 dürften aus einem Funde sein.	231	6	Æ IV
1020	Constantius II	Rx VICTORIA/DDNN AVGG TES Victoria l. schreit	82	15	R 21 mm
1021	"	Rx VICTORIA/DDNN AVG LVG "	81	10	R 17 mm
1022	"	Rx VICTORIA AVGVSTORVM, VOT XX MVLT XXX barbarisch SMANO	112	100	R 21 mm
1023	"	Rx FEL TEMP REPARATIO Victoria schreibt VOT XX R	74	40	R 19 mm
1024	"	Rx SPES REI/PVBLICE TES steh. Krieger mit Globus	80	20	R 18 mm
1025	Constantius Gallus	Rx ✶ im Kranze TCON	87	50	R 21 mm
1026	Julianus Caes.	Rx VOTIS/V/MVLTIS/X TCON im Kranze	84	6	R 19 mm
1027	Jovianus	Rx MONETA AV // die drei Monetae Grosses Stück fehlt	381	20	Æ Mod
1028	Valens	Rx VIRTVS/EXERCITVS TRPS. steh. Kaiser	115	50	R Mod
1029	"	Rx VICTORIA/AVGVSTORVM SMTR Victoria schreibt VOTVMVLTX	116	100	R Mod
1030	"	Vs. Brb. l. Rx SECVRITAS/REIPVBLICAE SMN Vict. l. und Gefang. ganz anders als Cohen 46	114	120	R Mod
1034	"	VOT/X/MVLT/XX ☆/S☆ im Kranze	83	6	R 18 mm
1032	Gratianus	R VIRTVS/EXERCITVS TRPS. steh. Kaiser	117	50	R Mod
1033	Valentinianus II	(ohne IVN n. d. Vs.) RVIRTVS/EXERCITVS RE steh. Kaiser	118	120	R Mod
1034	"	" Rx VIRTVS E/+ERCITI ALE Δ Kaiser und Gef.	209	5	Æ II
1035	Theodosius I	Rx SPES/ROMA]NORVM RC Victoria l. Var. zu Coh. 33	89	20	R 15 mm
1036	"	Rx VICTORIA A]VGGG Zwei Victorien RE Coh. 43 ohne Münzstättenangabe	233	10	Æ IV
1037	Mag. Maximus	Rx VICTORIA/AVGVSTORVM AQPS Victoria l.	93	15	R 15 mm
1038	Maiorianus	Rx DDD/VAT Vict. mit Kreuz l. steh. vgl. 839/1910!	100	30	R 16 mm
1039	Anastasius	Rx GLORIA RO/MANORVM I/✶/COB steh. Kaiser	120	100	R 23 mm
1040	Constans II (Byz.)	Rx VICTORIA/TVSAGI CONOB ☩/C BMC p. 294, 296	389	15	AV Triens
1041	Heraclius, Martina und Heraclius Const., Büsten	Rx ANNO ☩ M/X/II RAV	210	30	Æ
1042	Priscus Attalus	Rx INVICTA ROMA AETERNA PST sitz. Roma	97	150	R 17 mm

1043 Johannes III Duca
1044 unbestimmt, [illegible]
1045 –
1046 Seleukiden. Silberme[illegible]
Mit 10% Ra[illegible]
1047 Miletus, Domn[illegible]
Im Tausch
gegen 7 RB
10
Bretter Æ,
1048 Pontica praeruna
1049 "
1050 "
1051 Eupator = Mithradat
1052. Karl d. Gr. Langob[illegible]
1053. Eduard u. Simon.
Geschen[illegible]
1054 Dinar. Seldjuke
1055 Abbaside al-Am[illegible]
1056 Bujide al-Kas[illegible]
1057 Hulaguide Mong[illegible]
Gesch[illegible]
1058. Silberne Medaille v[illegible]
1059. Haatpreismedaille
Sen[illegible]
1060. Joh. Georg v. Jägern[illegible]
1061 Alexander der Gro[illegible]
(W) unter dem Th[illegible]
Ges[illegible]
1062 Caracalla R AD[illegible]
1063 Constantinus I Rx
1064 Valens Rx VOTA P[illegible]
Zusammen 100

		Nr. seiner Liste	Preis	
1043	Johannes III Ducas Vatatzes von Nicaea, Steh. Kaiser ℞	236	15	Æ
1044	unbestimmt, behelmte Büste r. ℞ XV/AQ im Kranze (Wertziffer ?)	91	50	AR
1045	– – l. ℞ R	92	60	AR
1046	kleinasiat. Silbermedaillon, Domitianus ℞ CA/PIT/RESTIT capitol. Tempel	109	120	AR

Preis zus. 6147 fr.

Mit 10% Rabbat: 6147 minus 614,70 = 5532,30 fr.

Geschenk des Herrn Direktor Wiegand.

1047 Miletus, Domna ℞ Apollon des Kanachos von vorn. Vs. Gegenstempel — Æ

Im Tausch von Herrn Dr. Börger Hamburg-Grossborstel Klotzenmoor 34 I — F 2853/1910
gegen 7 AR 6 Æ aus den Löbb. Dubletten (Aesernia 5 Æ, Neapel 35 AR 2 Æ, Metap. 20 AR, Posid. 18 AR, Thurii 22 AR, Brettier 10 Æ, Caulonia 60 AR, Agrigent 10 AR, Syrakus 1,50. 1. 1 3 Æ, Theben 8 M AR, zus. 193½ M geschätzt).

1048 Panticapaeum bärtiger Pankopf v. v. ℞ Löwe in Angriffsstellung ΠΑΝΤΙ — AR
1049 " Apollonkopf r. ℞ Löwenkopf v. v. eine Waffe zerbeissend ΠΑΝ — AR
1050 " – ℞ halber Greif, darunter Ähre Γ A N — AR
1051 Eupator = Mithradates VI. Bärtiger Kopf r. in Perlrahmen ℞ aufgerichtete Schlange BAE — Æ
NB Diese Münzen wurden zus. mit 430/1907 erworben

Geschenk Sr. Exc. d. H. Generaldirektors Bode (v. Hamburger. 750 mrk) 1297/1909

1052. Karl d. Gr. langobardischer Dinar des Luitprand. — AR.

Geschenk des Herrn Bankdirektor Georg v. Simson.

1053. Eduard v. Simson. silberne Medaille von H. Hahn in München. 1910. — AR.

Geschenk des Herrn Vice-Consuls Th. Strauss in Sultanabad.

1054 Dinar. Seldjuke ? 448 d. H. — AV
1055 Abbaside al-Amûn Ort: العدامر 197 d. H. — AR
1056 Bujide al-Ḥasan. 328 d. H. Ort ? — AR
1057 Hulaguide Muḥammad Chân. Hamadân. 738 d. H. — AR

Geschenk des Herrn Bankdirektors A. v. Gwinner

1058. Silberne Medaille von R. Marschall auf A. v. Gwinner — AR.
1059. Staatspreismedaille der internat. Jagdausstellung in Wien von R. Marschall in Goldbronze — Æ.

Geschenk Sr. Exc. d. Herrn Generaldirektors Dr. Bode (Gebert/Nürnberg. 2000 m.)

1060. Joh. Georg v. Jägerndorf. goldener Gnadenpfennig v. Hans v. Putt. 1627. — AV.
? cf. 2/1909

N. N. (im Tausch von Herrn Bieder Hambg. Eilbektal 54 III)

1061 Alexander der Grosse Tetradrachmon mit barbarisierter Schrift (ΣΙΒΥΥ ΞΞΥΜ unten; VI vorn, W unter dem Throne) — AR

Geschenk eines Ungenannten, durch Vermittelung Sr. Exzellenz des Herrn Dr. Bode.

1062 Caracalla ℞ ADVENTVS AVGVSTOR Schiff nach links Aus Auktion Hirsch 29, 1161. 800 M — AV
1063 Constantinus I ℞ VICTORIAE LAETAE PRINC PERP, unten TR Zwei Vict. halten Schild mit VOT X ebendaher 1394, 150 M. — AV
1064 Valens ℞ VOTA PVBLICA Zwei sitzende Kaiser, unten SMNI und zwei Gefangene; ebendaher 1515, 51 M — AV
Zusammen 1001 + 10% = 1100,10 M.

1910

Geschenk des Herrn Grafen Karl von Schmedeloff-Steinort

1065 Ulrich v. Mecklenb.-Güstrow. Schilling 1556 R
1066 Kurf. Friedrich III und Georg II. Johann v. Sachsen. Engelgr. Buchholz v. J. R
1067 Friedrich III Herz. v. Gotha Schwin. v. Weimar. 6-Pfenning 1653 R
1068 Stadt Braunschweig Löwenberge v. J. 2R
1069 Jakob III Kurfürst v. Trier, Pfenning v. J. R
1070 Johann I, Pfalzgr. zu Zweibrücken. 3 Xr 1691 R
1071 Maximilian I v. Bayern. Kipper 1/2-Batzner v. J. R
1072 Bischof Johann v. Lüttich. Pfenning v. J. R
1073 Heinr. Wenzel v. Lpzl. Friedr. Münsterberg-Oels. Kipper 24 Xr 1622 R
1074 Joh. Ernst, Erzb. v. Salzburg. Xr 1675. Leopold, Erzb. v. Salzburg 1/2 Xr 1739 2R
1075 Tirol. Leopold 15 Xr 1625 R
1076 Oesterreich. Franz I 3 Xr 1760 R
1077 Görz. 1 Soldo 1798 Æ
1078 Ungarn. Karl VI. 1/4 Tlr.-Kupferabschlag. - Ferdinand V 20 Xr 1848 Æ, R
1079 Stadt Thorn. 3-Gröschen 1765 R
1080 Sigismund I v. Polen. Groschen v. Danzig 1530 R
1081 Lithauen. Sigismund I 1518. Sig. August 1546. Halbgroschen 2R
1082 Schweden 1/2 Öre 1634 Æ
1083 Russland 1 Kop. 1897 Æ
1084 Venedig. Papstl. Ciconia. Malapan. - Ohne Regennamen R, 2Æ
1085 Bologna. Päpstlich ohne Namen v. J. - Billon R

Geschenk des Herrn Professor Dr. Conze.

1086 Faustine Ammonskopf 3/4 v.r. - TA mi Kranze Æ
1087 " Faustina II - Fillhorn Æ

Durch Vermittelung des Herrn Tacchella. 107,01 M. J 2787/1910. Mk:

1088 Tomis Hermeskopf r. - Korykeion AO/AE TO/MEI Regling 2532 2 Æ
1089 - Demeterkopf r. - Ähre zwischen den herzförmigen Dioskurenmützen R. 2526, ergänzend 1½ Æ
1090 - wbl. K. mit mkr. r. - TO/ΩN MI zwischen zwei Fackeln R. 2510, ergänzend 1½ Æ
1091 } - Caligula - TOMI / ΗΓΗΤΟ bei Ähren zwischen den Mützen. R. 2578, ergänzend 2 Æ
1092 } 1 Æ
1093 Anchialus Severus - Schiff 2 Æ
1094 - Tranquillina - Artemis als Jägerin 3 Æ
1095 Apollonia Pontica Sitz. Apollon - A, Kreis. Anker. ΕΥΚΥΔΗ 15 Æ
1096 - Apollonkopf r. - A, Kreis, Anker. [Α]ΙΧΑ/ΛΚΙΗ ↷ 3 Æ
1097 - - Kreis A - ΗΙΧΛ/[ΑΧ]ΙΔ ↶ 1 Æ
1098 - - - - ohne Namen, kleiner 2 Æ
1099 Deultum Moesia - steh. Demeter 1 Æ
1100 - Gordianus III - steh. Apollon mit Zweig & Leier 1 Æ
1101 - - - steh. Concordia 1 Æ
1102 - Philippus sen. - Schlachtdarst. Marsyas 1 Æ
1103 Hadrianopolis Gordianus - steh. bogenschiess. langbekl. Artemis 3 Æ

1910

1104 Mesembria Helm v.v. – ΜΕΠΑ Rad 8 Æ
1105 – behelmter Kopf r. – ℞ wie die vorige 5 Æ
1106 Perinth Zeuskopf r. – steh. Apollon mit Schale und Leier 1 Æ
1107 – Victoria r., davor Δ – [illegible] arg verprägt 1 Æ
1108 – Poppaea ℞ Π/Ε Isiskopfschmuck 30 Æ
1109 Serdica Domna – Adler 3 Æ
1110 Odrysenkönig Rhoemetalces Kopf über Thronsessel (worauf BA) – [illegible] unten Capricorn. ΣΕΒΑΣΤΟΥ 2 Æ
1111 – – Thronsessel und Scepter B – [illegible] ΣΕΒΑ/ΣΤΟΥ 2 Æ
1112 – – – BA – [illegible] ΣΕΒΑΣ/ΤΟΥ 2 Æ
1113 – – Augustuskopf r., Capricorn – Königskopf, viereck. Gegstpl. 2 Æ
1114 – – – r. – – davor undeutl. Zeichen. 1 Æ
1115 – – Caligulakopf l. – Königskopf, rückläuf. Schrift kleiner 2 Æ
1116 Augustus ℞ CA im prorenbesetzten Kranze 3 Æ II
1117 Nero jugendl. ℞ PONTIF MAX TRP VII COS IIII PP, EXSC im Kranze 4 AR Den.
107

Die Münzen entstammen nach Angabe von Tacchella aus den Quellen von Aquae Calidae bei Burgas in Bulgarien; die Æ tragen grösstenteils Spuren oder (wie 1095 ff.) einen vollständigen Überzug eines bleifarbigen, metallartigen Oxyds, offenbar Einflüssen der Mineralien in den heissen Quellen entstammend. Dazu noch 1341/1919 Vgl. 489/1924

Von Herrn A. J. Terzis in Konstantinopel. F 2801/1910. 300 fr. = 243,30 M

1118 Abdera Tetradr. lieg. Greif l., oben ΑΒΔΗΡΙ — ΕΠΙ ΠΟΛΥΚΡΑΤΕΟΣ Altertümliches Standbild der Artemis v.v. mit Zweig und Bogen, Polos a. d. Kopf, auf Basis, dahinter der Hirsch. Unpubliziertes Unicum. AR

Von Herrn Akumow Peripadia in Parutino bei Otschakow (Cherson). durch Vermittlung des Herrn Dr. Ebert vom Mus. f. Völk. F 2974/1910. 80 Rbl. = 172,80 M

1119 Elektronstater von Cyzicus mit delphinköpf. geflüg. männl. Gestalt mit Ruder und Thunfisch in den Händen. Zu dem Zwölftel Kat. Warren no. 1472 gehörig. El.

Von Herrn Leo Hamburger aus dessen Auktion 21. Nov. 1910. 156,70 M. F 3014/1910

1120 Traianus ℞ Honostempel. Kat. no. 462. Tafel III. 66 M Æ
1121 Anastasius I Triens ℞ Kreuz im Kranze. Fehlt Sab. & Wroth. Kat. No. 728. 51 M. AV Triens
1122 Justinianus I Solidus VICTORI/AAVGGGI Vict. steh. v.v. unten OBXX Fehlt Sab., Wroth & Finder – Friedl. Kat. no. 733. 25 M AV
142 M + Spesen 10%

Von Herrn Dr. E. Merzbacher Nachf. aus dessen Auktion 15. Nov. 1910. 939 M. 3005/1910

1123 Sinope weibl. Kopf l., guter älterer Stil, Einhieb – Adler auf Delphin ⊙ Kat. Nr. 616 Taf. 11. 50 M AR
1124 Nero ℞ Agrippina verschl., dahinter K. (Caes. Capp. bei uns; κοιν. Κρητ.? Κυπρ.?) Kat. Nr. 1422 Taf. 27. 90 M AR
1125 Augustus Dupondius des C. Plotius Rufus (Willers 142) mit Gegstpl. Kat. Nr. 1326 16 M Æ
1126 Titus ℞ PAX AVG (Pating von Boscoreale) Pax opfernd vor Dreifuss, auf dem Opferfleisch liegt Kat. Nr. 1516 Taf. 28 450 M AV
1127 Geta ℞ PRINCIVVENT Prinz mit Zweig u. Scepter vor Trop. stehend Kat. Nr. 1944 Taf. 30 510 M AV
816 M + 15% + Porto

Dez. 1910

Von Herrn Dr. Hirsch-München, aus seiner 29. Auktion vgl. 1062–1064/1910! 9. Nov. 1910. 8420,50 M. 3050/1910 m

1128	Capua. Herakleskopf. Kerberos	Kat. 4	36	Æ
1129	Aenus. Diobol AINI a.d. Flut – HMI über d. Bork, Bz. caduceus	Kat. 164	135	AR
1130	Abax. bärtiger Kopf l. – stoss. Stier	Kat. 361	411!	Æ
1131	Mehitaea Zeuskopf r. – Biene M E A I			Æ
1132	Metropolis Apollonkopf r. – Aphrodite steh. und Eros			Æ
1133	– jugdl. Kopf r. – Adler steh., ausgeb. Flügel			Æ
1134	Homolium bärt. Kopf mit Pilos l. – Schlange			Æ
1135/6	Oetaei lebork. Kopf r. – Lanzenspitze mit Kinnbarken Bz. KP u. Traube			2 Æ
1137/8	Pelinna Athenakopf r. – Nike			2 Æ
1139	– verschleierter Kopf r. – Reiter			Æ
1140	Perrhaebi Zeuskopf – stz. Zeus ΣΡΤ (unseres zu Dubl., Löb)			Æ
1141/2	desgl. ohne ΣΡΤ (eins von unseren zu Dubl., Bork.)			2 Æ
1143/5	Phalanna lorbeer. Kopf r. – weibl. Kopf r. im Sakkos			3 Æ
1146/7	Trikka weibl. Kopf r. – stz. Gestalt einen Vogel einen Schlange reichend, A unten			2 Æ
	nebst je einem zu Dubletten gelegten Æ von Cierium, Homolium, Peparethus.			
1148	Methylium (im Kat. irrig Methydrium). jugendl. Kopf r. – Nike l.	Kat. 347	42	Æ
1149	Delphi Hadrianus – Stel Apollon vor d. Dreifuss, unten Flussgott. Leuchtende Patina	Kat. 411	26	Æ
1150/58	Athen, 3. Jh. n. Chr., R Stierkopf 1 mit att. Helm, 1 mit Korb l., 7 mit kor. Helm, r.	Kat. 479.	25!	9 Æ
1159	– Athenakopf r. – Theseus die Keule schwingend ΑΘΗΝ/ΑΙΩΝ			Æ
1160/1	– – – Eirene und Plutos (eins von unseren zu Dubl.) Acc. 21416			2 Æ
1162	Megara Marcus – Angreifender Zeus	Kat. 488	31!	Æ
1163	– Severus – steh. Artemis Lampadephoros			Æ
1164	– Geta – Demeter m. grosser Fackel			Æ
1165	Pagae Severus – Triumphbogen	Kat. 489		Æ
1166	Same Stierkopf. ΣΑ im Felde	Kat. 557	13!	Æ
1167	Colonia Mess. Geta – Apollon steh. fehlt im Paus. Comm.	Kat. 560		Æ
	nebst No 556 Troni AR, 558 Messene AR, 559 Messene Æ, zu den Dubl. gelegt			
1168	Cleonae Geta – steh. Poseidon fehlt im Paus. Comm.	Kat. 567 Taf. IX.	6	Æ
1169	Troezen Severus stz. Stadtgöttin auf Spielbrett fehlt im Paus. Comm.	Kat. 570	38!	Æ
1170	Arcadia Triobol R Kopf r. in geperltem Sakkos	Kat. 571		AR
1171	" " " l. darunter Δ A A			AR
1172	" " " l. darunter R K			AR
1173/4	" Obol R " r. mit Band im Haar & Haarknoten	Kat. 572		2 AR
1175	" " " l. darunter P X			AR
1176	Melos Tetrad. Apfel – Kopf mit Pilos r. Aus dem melischen Funde	Kat. 612	610	AR
1177	Amisos Hadrianus – Capricornus PΞΔ (unseres von Fox zu Dubl.)	Kat. 622	35	AR
1178	" Salvia – steh. Demeter			AR
1179	" " – kauernde Aphrodite			AR
1180	" Aelius – steh. Aequitas			AR
1181	Chalcis, Insel bei Lesbos weibl. Kopf r. – X/A Lanzenspitze			Æ
1182	Assus Athenakopf (gestreift. Busch) – hog. Greif AΣΣ			Æ
1183	" " (glatter Busch) – " Beizeichen Blitz			Æ

↓

1910

1184	Colone Athenakopf l. – Stern (unseres 448/83 zu Dubl.)			Æ
1185	Dardanus Reiter r. – Hahn steh. Gegstpl.			Æ
1186	" " " vorgebeugt schreitend			Æ
1187	" Zeuskopf r. – Reiter r.			Æ
1188	Gargara Apollonkopf r. – spring. Pferd – Bz. Traube. Gross und dick			Æ
1189	" " " " kleiner			Æ
1190	" " " Bz. Handfackel "			Æ
1191	Gentinus Kopf mit Mauerkrone r. – ℞ Fliege			Æ
1192	Neandria Apollonkopf r. – Pferd Gross und dick	Kat. 682/3.	12 !	Æ
1193	" " r. – Korn Bz. Traube mit Blatt			Æ
1194	" " l. – " N·E N ∀			Æ
1195	Scepsis Seepferd r. – Fichte Bz. Ähre?			Æ
1196	– Dionysosk. v. v. – Adler im Eichenkranz			Æ
1197	Tenedos weibl. Kopf r. – Doppelaxt, unten Bz. Stern & Traube			Æ
1198	Cyme weibl. Kopf r. – schreit. Pferd [A]PIΣTOΦAN[HΣ] A			Æ
1199	– – – – 1/2 spring. Pferd ΛΕΣΒΙΟΣ schwarz			Æ
1200	– Artemiskopf r. – Vase zwischen Zweigen I Ω ⊥ Λ O Σ (unseres 28764 zu Dubl.)			Æ
	nebst 6 Æ, die zu den Dubletten gelegt wurden: Gargara 2, Scepsis 2, Sigeum 1, Cyme 1			
1201	Rhoontopates karischer Dynast Tetradr. Kopf v. v. – Zeus Stratios Vs. beschädigt	Kat. 766	91	AR
1202	Tiberius Kopf l. – SC und Titel (tr. p. 24) sehr feines Porträt	Kat. 922	37	Æ II
1203	Vespasianus ℞ ANNONA AVG sitzende Annona	Kat. 947	150	AV
1204	" ℞ PON MAX TR P COS VI Victoria aufrista, Schlangen	Kat. 950	195	AV
1205	Traianus ℞ SPQROPTIMOPRINCIPI steh. Frau mit Zweig und Füllh., unten Gef.	Kat. 974	29	Æ I
1206	" " sitzender Daker vor Trop.	Kat. 980	36	Æ I
1207	Verus (Kopf mit Regis) – CONCORDIAE AVGVSTOR TR P COS II Die steh. Kaiser	Kat. 1041	47	Æ I
1208	Pius ℞ COS IIII steh. Kaiser mit Nimbus	Kat. 1099	125	AV
1209	Verus ℞ TRP[VI]IMP[IIII]COS II Ansprache des Kaisers an Heer Var. Coh. 288	Kat. 1106	165	Æ Med.
1210	Caracalla (tr. p. V). ℞ ADVENT AVGG	Kat. 1160	395	AV
1211	Elagabalus ℞ PONTIF MAX TR P II COS IIPP Quadriga l.	Kat. 1213	300	AV
1212	Diocletianus ℞ IOVIC/ONSE/RVAT AVGG PROM Jupp. l. steh. m. Bl. u. Sc.	Kat. 1309	115	AV
1213	" ℞ SOLI I/NVICTO Sol steh. l. ohne Mzstätte	Kat. 1325	105	AV
1214	" ℞ VICTO/RI/AAVG I O / SMA Victoria r. schr.	Kat. 1326	76	AV
1215	Maximianus ℞ CONSVL VI/PPPROCOS SMAΣ* Kaiser l. steh.	Kat. 1337	87	AV
1216	" ℞ COS II Reiter im Schritt r. ohne Mzstätte	Kat. 1338	91	AV
1217	" ℞ FATIS VICTRICIBVS Z I / SMA die Fata	Kat. 1341	215	AV
1218	" ℞ HERCVLI PA/CIFERO PR Herc. l. blick.	Kat. 1344	115	AV
1219	Maximinus Aug. ℞ IOVI CONSER/VATORI AVGG I Σ / SM·TS. Jupp. steh., Adler	Kat. 1361	165	AV
1220	Licinius I Triens ℞ VBIQVE VICTORES TR steh. Kaiser & 2 Gefang.	Kat. 1373	400	AV Triens
1221	Constantinus I ℞ ADVENTVS AVGVSTI N SMAN* Reiter l.	Kat. 1375	105	AV
1222	" ℞ FELIX PROCESSVS COS IIIII AVG N AQ Kaiser l.	Kat. 1377	105	AV
1223	" ℞ SECVRITAS PERPETVA S·M·T Kaiser vor Trop.	Kat. 1385	115	AV
1224	" (Brb. l. mit Diad.) – ℞ V im leeren Felde. oben Flick	Kat. 1389	155	AV
1225	" ℞ VICTORIB AVGG ET CAESS NN Vict. schreitt VOT XX, Trop. SMN	Kat. 1395	125	AV

				M	
1226	Constantinus I Rx VIRTVS AVGVSTI N PTR Reiterkampf		Kat. 1396	150	AV
1227	" Rx Sunkt im leeren Felde		Kat. 1400	72	AV
1228	Crispus Vs. Brb. von Rücken ges. l. – Rx VICTORIA CRISPI CAES, VOT X, SIRM		Kat. 1407	285	AV
1229	" " Rx VIRTVS CAESARIN SMNK Lorf		Kat. 1408	165	AV
1230	Constantinus iun. Triens Rx PRINCIPI IVVENTVTIS SIS gekerbelt		Kat. 1414	60	AV Triens
1231	" als Aug. Rx VICTORIA AVGVSTORVM VOT XXX SMANΔ		Kat. 1415	125	AV
1232	Constans Triens SIC VSIC X, GAVDIVM POPVLI ROMANI TSG		Kat. 1418	65	AV Triens
1233	" Solidus. VOT V MVLTX, " "		Kat. 1419	105	AV
1234	Constantius II Brb. l. – Rx GLORIA ROMANORVM .TES. Hyodmdgöhmen		Kat. 1450	1325	AV Med.
1235	" Rx MONETA AVG die 3 Monetten		Kat. 1451	66	Æ Med.
1236	" Rx VICTORIA AVGVSTI Vad. schreitet VOT XXX MVLT XXXX		Kat. 1460	105	Æ Med.
1237	" Rx VICTORIA AVGVSTORVM V. hält Kranz mit XXV SMANΔ		Kat. 1463	135	AV
1238	" als Caes. Rx VIRTVS CONSTANTI CAES SMNP Kaiser u. Gefang.		Kat. 1479	70	AV
1239	Valentinianus I Rx MONETA AVGG R die 3 Monetten. Lorf		Kat. 1493	37	Æ Med
1240.1241	Valentinianus I Rx RESTITVTOR REIPVBLICAE unten SMAQ Vs Steindl Begn. CONSP* v. Perlhad		Kat. 1495/6	61!	2 AV
1242–1246	" " " " SMAQS, RP, SMNA, SMAQP, BSIRN		Koh. Kat. 1497/1501		5 Æ gross
1247	Valens Rx MONETA AVGG R die 3 monetten. Lorf		Kat. 1507	60	Æ Med.
1248	– Rx VOTA PVBLICA, unten MNM und 2 Gefangene		Kat. 1516	51	AV
1249	Procopius Rx REPARATIO FEL TEMP CONSA steh. Kaiser		Kat. 1517	72	Æ Mw
1250	ohne Kaisernamen Modius mit 3 Ähren – Amphora		Kat. 1612	21	Æ III
1251	" weibl. Kopf mit der Zinne der Faust. iun. – Rx Elefant		Kat. 1613		Æ III
1252	Lugdunum Augustus Rx Altar Gegstpl. TIB				Æ II
1253	" Tiberius Rx " " TB IM				Æ II
1254	" Augustus Rx " " AP				Æ II
1255	Antiochia Syr. Philippus Rx stg. Tyche aufgekämmt. Rand				Æ II
1256	inversus, griech. Aufschrift. Nero Rx stehende ΜΕΣΣ ····· ΣΕΒΑΣ Gegstpl. GALBA				Æ II
1257	Augustus Monetar-As Sabrina Okt. Gegstpl. TI und CAC grün.				Æ II
1258	" " Name unlesbar " TIB IM und TIBIXV			Kat. 1630 31 M	Æ II
1259	Claudius Rx wahrscheinlich " RO BON MP				Æ I
1260	Drusus Rx stg. Kaiser, unten Waffenstücke " NCAPR				Æ I
1261	Claudius Rx stg. Ceres " MP BON PRO				Æ II
1262	Caracalla Rx stg. Securitas aufgekämmter Rand				Æ I
1263	Gordianus III Rx steh. Kaiser "				Æ II
1264	Decius Rx Felicitas steh. "				Æ max.
1265	Aurelianus Rx RESTITVT ORBIS Kaiser u. Vict. dick und an fremden, starken grauen Metall				met. ?
1266	Maximianus Herc. ? Rx steh. Frau (SALVS AVGG ET CAESS NN FEL KART) aufgekämmerten Rand				Æ II

zus. 151 Stück, davon 12 (vgl. hinter 1147. 1167. 1270) zu Dubl., Rest 139 Stück: 33 AV 13 R 93 Æ. 7655 M 765,50 10% 8420,50

Geschenk des Herrn Prof. H. Lederer.

1267. Bronzemedaille auf den Stadtkämmerer Mauss. Æ.

Geschenk eines Ungenannten durch Vermittlung von Dr. Bode.

1268. Laurentius Malvectius. ovale Bleimedaille Æ. Pl

1269. italienischer Kupferjeton mit Christuskopf u. Marterwerkzeugen. Æ.

Geschenk des Herrn Grafen v. Schwerin-Steinort.

1270. Christian v. Brandenburg-Bayreuth Groschen-kreuzer 1622. Æ.

Geschenk des Herrn Direktor Apfel

1271 Deutsches Reich ½ Mark 1906, 1909; 10 Pf 1910; 1 Pf. 1905, alle A 2 Æ, 1 N, 1 E

Geschenk des Herrn Bildhauer Kraumann in Frankfurt.

1272. Medaille für das Gordon-Bennettrennen. Æ.

1273. Probeprägung für den 25 pf. Stück. Æ.

Geschenk des Hrn. Dr. Friese

1274 Semuncia (ohne Wertbezeichnung) mit Aehre Æ

1275 Uncia: quadrat mit C·S/X Æ

1276 Sextans: quadrat Æ

1277 Semiuncia: quadrat Æ

Von Herrn Sanitätsrat Dr. Apfel, Köln F 3171/1910. 145,40 M.

1278 Augustus Moneta-As des P. Lurius Agrippa, Gegstpl. CÆ grün Æ II

1279 Tiberius Kleinbronze Rv sitzende Roma, vgl. Cohen no. 8 und 11 Æ III

1280 Caligula Rv VESTA sitzende Vesta Gegstpl. T C IMP Æ II

1281 Nero gänzlich barbarisches Stück, Rv Victoria vor Schild mit CR S/C 7 M Æ II

1282 Postumus kleiner und dünner als gew.; FE[LICIT]AS AVG steh. Felicitas Æ II

1283 Commodus Rv AVCTOR PIETAT P M TR P XII u.s.w. opfernde Pietas grün, Rv dunkler Fleck Æ I

1284 Geta von der bekannten gallisch-span. Lokalprägung. Rv VOTA PVBLICA S/C opf. Kaiser Æ II (-III)

1285 Auswahl aus einem rheinischen Funde: 77 Denare u. 16 „Doppeldenare", nämlich von den Denaren: 1 Faustina iun., 3 Severus, 18 Domna, 16 Caracalla, 3 Plautilla, 13 Geta, 9 Elagabalus, 5 Macrinus, 6 Sev. Alexander, 2 Mamaea, 1 Maximinus; von den „Doppeldenaren": 12 Caracalla, 4 Elagabalus. 124 M. 93 Æ

1286 Auswahl aus einem luxemburgischen Funde: 34 sog. Folles der Diokletianischen Tetrarchie, nämlich 11 Diokletianus (6 Trier 2 Lugd. 1 Aquil 2 ohne Angabe der Mzst.), 10 Maximianus (9 Trier 1 Lugd.), 11 Constantius (7 Trier 4 Lugd.), 2 Galerius Caesar (Trier). Die Typen sind Genio populi Romani (7 D. 7 M. 6 C. 2 G.), M SACRA AVGG ET CAESS NN (1 D. 1 M. 2 C.), MONETA S AVGG ET CAESS NN (2 D. 2 M. 2 C.), MONETA SACRA AVGG ET CAESS NN (1 C.), SACRA MONETA AVGG ET CAESS NOSTR (1 Diocl. AQ). Gerechnet: 8 zu 50 Pfg, 26 zu 40 Pfg = 14,40 34 Æ

Von Herrn F. Redder in Leipzig. Thomaskirchhof 21, I. 3207/1910. 42,10 M.

1287 Commodus Rv SAEC FEL P M TR P XI u.s.w. Victoria schreibt VO DE S/C Kat. II no. 954. 6 M Æ I

1288 Geta von der bekannten gallisch-span. Lokalprägung Rv FELICITAS SAECVLI S/C ib. 1166. 2,50 Æ II (-III)

1289 Macrinus Rv VOTA PVBL P M TR P SC sitzende Securitas ib. 1198 8 M Æ II

1290 Magnentius Rv VIRTVS EXERCITI PR steh. Virtus (v. Brust bloss) ib. 1198 25 M AR

41,50 + 60 Pf Porto

Geschenk des Herrn Hofgraveur Otto.

1291. Einseitige Bronzeplakette mit dem Wappen derer v. Minckwitz Æ.

Überweisung des Kgl. Cultusministeriums.

1292. Bronzemedaille auf die Jahrhundertfeier der Universität zu Berlin von Tuaillon. Æ.

Geschenk des Reichsversicherungsamtes.

1293. Bödiker, Präsident d. Reichsversicherungsamtes. Med. v. H. Hosaeus auf die Errichtung d. Denkmals. Æ.

Geschenk d. H. Bildhauer Kraumann in Frankfurt.

1294. Bronzeplakette auf die Musik. gepr. b. Otto. Æ

1911

Geschenk des Vereins deutscher Chemiker: Geh. Reg.-Rat Prof. Dr. Duisberg.

1295. Adolf v. Baeyer. silb. Medaille von H. Hahn. AR.

Geschenk der Medaillenprägeanstalt Carl Poellath / Schrobenhausen.

1296. Leinfelder Æ

1297. A. Messel } Bronzemedaillen von Wiba. Æ.

1298 J. Graef Æ.

Geschenk der Frau Baurat L. Wentzel Heckmann

1299. Brustbild in Kleidung } Bronzeplaquetten von E. Deidenbeck. Æ

1300. Brustbild mit nackem Hals Æ.

Geschenk des Herrn Bauinspektors H. Jacobi in Homburg v.d.H.
aus dem Nachlass seines Vaters des Geh. Baurat Prof. L. Jacobi, Saalburg.

Auswahl aus dem Funde von Hofheim im Taunus:

1301 Hessen. Nassau, Johann, Johannisthaler 1621(2) 2 R

1302 " Philipp Christoph, Johann. 1647(2), 1649(3), 1650(2) 1651(3) 1652 11 R

1303 " Karl Kaspar. Johannisthaler 1652, 1653(3), 1654(8), 1655(2), 1656(2), 1657(4), 1658(10), 1659(5), 1660(6), 1661(9), 1662(9), 1663(4), 1666(3), 1667(2), 1668(12), 1669(5), 1670(7), 1671(12), 1672(24), 1673(7), 1674(3) } 148 R

1304 " Karl Kaspar. v. Plymig. 1665(2), 1669, 1670(3), 1672/1673 8 R

1305 Hessen. Hessen, Johannisthaler 1652 R

1306 Mainz, Hessen, Nassau, Frankfurt. Albus 1624 R

1307 Hessenmainz. Albus 1655, 1662, 1670. Kopf 1661(2) 5 R

1308 Karl Ludwig, Pfalzgr. v. Simmern. Kopf 1658 R

Geschenk des Herrn v. Cranach Oberburghauptmann der Wartburg.

1309. 4 Banknoten der pommerschen ritterschaftlichen privatbank zu Stettin. Reichstaler nach dem Münzfusse von 1764. A.C.D.S. Bülow. Kleist. Bonin. dazu 3 doubletten. 4/Pap.

Geschenk der Firma Adolf Hess Nachf. in Frankfurt a.M.

1310 Alide al-Hasan ibn Zaid. Einseitige Prägung. AR

Ehrengehen in Berlin.

1311. Chur. dreikreuzer 1737 AR.

1312. Sachsen Leipz. 1623. AR.

N. N.

(im Tausch von Herrn Diener gegen ein bei den nichtinventar. Dupla befindl. Bergmann Æ)

1313 Sicyon Knabe mit Band Ⓟ Σ I im Kranze überprägt auf Thespiae Æ

Vermächtniss d. H. Geh. Baurat Jacobi in Homburg

1314. Ludwig v. Hessen Homburg. gulden 1838 — AR.
1315. Philipp v. Hessen Homburg. gulden 1845. 3 kreuzer 1840 kreuzer 1840 2 gulden 1846 — 4 AR.
1316. Ernst Ludwig v. Hessen Darmstadt albus 1698 kreuzer 1723 — 2 AR.
1317. Ludwig VIII v. Hessen Darmstadt 4 kreuzer 1759 2 kreuzer 1741 — 2 AR.
1318. Ludwig IX v. Hessen Darmstadt. 2 albus 1781 — AR.
1319. Ludwig III v. Hessen Darmstadt kreuzer 1860 1869 — 2 AR.
1320. Wilhelm VI v. Hessen Cassel. prägestempel mit Brustbild — Ferr.

10 geringfügige hessische münzen und eine schlechte bleimedaille auf Wellington die zu den Doubletten gelegt sind, sowie fälschung des homb. 2/3 t. 1692

Geschenk der hist. Gesellschaft für den Netzedistrikt in Bromberg.

1321. Duisburg. Konrad. denar — AR.
1322. Piligrim v. Köln. denar — AR.
1323. Jever. Nachprägung mit der holzkirche der Otto Adelheidpf. — AR.
1324. Wendenpfennige. 3 pf. — 3 AR.
1325. Bilsen (?) Beischlag zu den Kölnischen pf. — AR.
1326. Köln. tarbarische Nachprägungen der kölnischen Ottonen. 4 St. — 4 AR.

Aus dem funde von Grenzdorf

Geschenk des H. Grafen Karl v. Lehndorff-Steinort

1327. Bistum Augsburg. Händelheller — AR.
1328. Stadt Weißenburg i. E. Schüsselpf. 1626 — AR.
1329. Stadt Frankfurt. Kreuzer 1693 — AR.

Geschenk des frl. Christine Becker

aus der Hinterlassenschaft des verst. Prof. Karl Becker, Präs. d. Akad. d. Künste

durch Vermittlung von frl. H. Lehnert.

1330. Kronpr. Friedrich Wilhelm u. Victoria. Bronzemed. auf die Silberhochzeit v. Echtermeier. klein. — Æ.
1331. Wilhelm II. deutsche Ausstellung in London 1891. bronzemed. — Æ.
1332. Franz Joseph I v. Österreich. Weltausstellung Wien 1873. bronzemed. v. Tautenhayn — Æ.
1333. Franz Joseph I v. Österreich. Neubau d. Akademie d. bild. Künste. 1877 bronzem. v. Radnitzky. — Æ.
1334. Franz Joseph I v. Österreich. Silb. Prämienmed. für Kunst 1882 v. Tautenhayn — AR.
1335. Silberne Verdienstmedaille der Ausstellung in München 1876 — AR.
1336. Antwerpen, Kunstfest 1861 bronzemed. — Æ.
1337. London. Internationale Ausstellung 1884. bronzemed. v. Fisch — Æ.
1338. Florenz. Kunst 1887. bronzemed. v. Giorgi — Æ.
1339. C. fr. Fasch. Bronzemed. 1897 — Æ.
1340. G. R. Donner Bleimedaille v. Steph. Schwarz 1893. — Pl.
1341. Donatello Bronzemedaille v. Frulline 1886. — Æ.

Geschenk des Herrn Hugo Kunike in Berlin.

1342. 4 kleine japanische Silberbarren — 4 AR.
1343. 3 Stück japanisches Papiergeld — 3 Papier.

Geschenk des Herrn Hofgraveur Otto.

1344. Bronzeplakette auf frl. Rosa Abel in Königsberg — Æ.

Überweisung des Ministeriums der öffentlichen Arbeiten.

1345. Friedrich d. Gr. 1750. friedrichsdor. } beim Hafenbau in Pillau ausgebaggert. N.
1346. Zwölfer. Vater o. J. } AR.

Geschenk des Gouvernement der Residenz Berlin

1347. Wilhelm II. Medaille von Walter auf die Erneuerung der Garnisonkirche Æ

N. N (die Münzen stammen in Wirklichkeit aus Mahmurt Kaleh bei Pergamon; dorthin statt deren gegeben 1 Æ Regaer Löbl, 1 Pergamon Æ aus dem Pergamonfunden; 1 BAΣIΛEΩΣ-Æ aus den Löbl-dupla; 1 BA-Æ aus d. Dodonafunden).

1348 makedonische Königsmünze mit BAΣIΛEΩΣ Reiziger Handfackel, Gespsl. Löwenkopf Æ
1349 desgleichen Æ
1350 Pergamon Athenakopf R/ Nike ΠEPΓA Æ
1351 Aegae Apollonkopf r. R/ Ziegenkopf r. Æ
alle vier glänzend patiniert.

1. III.

Geschenk der Frau Eisenbahndirektor Menadier in Braunschweig.

1352 6 französische Assignaten über Frcs 250, 500, 2000, 10000 und ~~M~~ 125 u. 250 6 Papier

Herr Dr Bimming in Grosswusterwitz

1353. Weimar. dreier 1622. var. 2 AR.
1354. Quedlinburg. dreier 1622 AR.
1355. Hildesheim. 1/16. o.j. AR.
1356. Teschen. dreier. 1616 AR.

Geschenk des Magistrats der Stadt Berlin.

1357 Medaille der städtischen Schwesternschaft, mit silb. Kette AR

Überweisung der Generaldirektion der Kgl. Bibliothek

1358. Medaille zur Jahrhundertfeier der Universität de los Andes in Merida / Venezuela Æ.

Geschenk des Herrn Prof. H. Dürrich in Cassel

1359. Wilhelm I. 1897 Medaille auf die Feier des 100. Geburtstages AR.

Geschenk des Herrn Prof. Joh. Boese in Berlin.

1360. Frau Wolfers, einseitige Bronze medaille. Æ.

Geschenk des Salvatorianer-Paters Marc. Molz, apostol. Missionär in Assam.

1361 Silbermünze aus Assam. Lachari. 17. Jahrh. AR

Geschenk des Herrn J. L. Bernerd in Köln.

1362. Medaille auf die Luftschiffart Zeppelins aus dem Aluminium des bei Wilburg vernichteten Luftsch. Al.

Geschenk des Herrn Admiralitätssekretär L. Voigt in Charlottenburg.

1363 Moderne Abgüsse eines gossen chines. Käsch und eines Schiffbarren 1 Æ 1 R

April 1911.

Vermächtniss des Herrn Geh. Hofrat Hoftheaterdirektor Friedrich Haase

1. Goldene Medaille zum 80. Geburtstag am 1. Nov. 1905 von Max Klein. N.
(begleitet von 1 in Leder gebundenen Adresse)

Überweisung des Kgl. Finanzministeriums.

2. Messinggewichte von 2-1-½ friedrichsdor 1750
3. Passiergewicht von 1 Rthal pr. 1787 3 Æ
4. Passiergewichte von 2-1-½ friedrichsdor 1810 Æ
5. Passiergewichte von 2-1-½ friedrichsdor 1826 3 Æ
6. Normalgewichte von 2-1-½ friedrichsdor 1821. 3 Æ.

Geschenk des H. Prof. Stroeckhardt.

7. Bronzeplakette von M. Wiese. 27/3. 1911. Æ.

H. L. Hamburger in Frankfurt 2766/1911.

8. Balduin v. Trier. obol. 60 m. R.
9. Metz. Guardus denarius. 30 m. R.
10. H. Pilg. Johann v. Montjoye. viertelplague. 300 m. R.
11. Johann v. Luxemburg u. Heinrich v. Bar. monetasociorum. viertelplague 65 m. R.
12. Blomberg. Bernhard III v. Lippe. sterling. 130 m. R.
13. Berthold v. Büren. denar. 100 m. R.
14. Unbest. niederrhein. obol d. 12. jhrdt. 30 m. R.
15. Jakob v. Metz. Golddenar 280 m. N.
16. Karl d. Gr. CLS R.
17. Pipin. scs. crux R.
18. Lothar I. Metz R.
19. Gundobald v. Burgund. Lyon. denar pax et abundantia 450 m. R.
20. Verdun. Erich v. Lothringen. jetton 60 m. R.
21. Erzb. Maximilian. Silb. Med. v. 1548. 150 m. R.
22. Nic. Franz Bisch. v. Tranvete Parergo Bronzemed. v. Lysippus. 150 m. Anzl. Ber. 34 (1912/3) p. 1 dat. Æ.
23. Weibl. Bildniss. Blei v. Posch. VI. 158 Pl.
24. männl. Bildniss. Bronze v. M H. 1794 Æ.
25. Rhodiser Orden. Philipp de l'Isle. florin. 350 m. N.

H. Helbing in München. 2765/1910.

26. Friedrich III Kaiser. steirischer Goldgulden. S. Heinricus imp. 985 m. N.
27. Georg Bisch. v. Regensburg. 20 kreuzer 1554. 95 m. R.
28. Goslar. 1675. 16 g. gr. mit straßburger stempel 30 m. R.
29. Piligrim v. Salzburg. denar. 11,50 m. R.
30. weibl. brustbild. Bronzemedaille v. L. Posch. 1801 l. } sind Geschenk des Herrn Waschmannsche Neuzugänge d. 705/1912 Æ.
31. weibl. brustbild. ovale Bronzemedaille v. L. Posch. l. } Æ.
32. bischöfl. halbbracteat. 4 ex. 4 R.
33/39. bischöfl. bracteaten. 7 typen in 24 ex. } Auswahl aus dem Funde von Augsburg. 24 R.
40/42. königl. bracteaten. 3 typen in 5 ex. } Blätter für Münzfreunde 1909 5 R.
43/44. Löwenbracteaten. 2 typen in 2 ex. } Sp. 4258 Taf. 181. 2 R.
45. Halbbracteat mit Engel 3 ex. 3 R.

Herr Jaffé in Berlin.

46. Joachim II v. Brandenburg. groschen 45 m. Henkel AR.

Herr Riemann in Halle. 1054/1911.

47. Soest. schilling. 50 m. E.
48. Nordheim 3 pf. 1621. 15 m. E.
49. Hameln gorler 2 st. 32 m. 2E.

Herr A. Hess Nachf. in frankfurt a/Main. 2763/1910.

50. Halberstadt obol. (nr. 517) 23 m. ausschnitt AR.
51. Gardolf v. Halberstadt (nr. 555) 75 m AR.
52. Heinrich v. Dohna (nr. 93) 130 m. unicum. AR.
53. freiburg a.d. Unstrut (nr. 677) 65 m. unicum. AR.
54. Goslar. Otto III. Löwe unter den beiden Heiligen. (nr. 312) 20 m. Sondershausen? AR.
55. Heinrich III v. Hersfeld (nr. 1064) 33 m. AR.
56. Eberhard v. Merseburg (nr. 741) 10½ m. AR.
57. Dietrich v. Merseburg (nr. 743) 42 m. AR.
58. Dietrich v. Merseburg (nr. 744) 15 m. AR.
59. Erfurt. Christian v. Mainz (nr. 929) 8 m. AR.
60. Albert v. Magdeburg. sitz. erzb. (nr. 423) 30 m. AR.
61. Albert v. Magdeburg. steh. erzb. (nr. 422) 11 m. AR.
62. Uechta. pegauer typus (nr. 760) 65 m. AR.
63. Halberstadt. Volrad v. Kranichfeld (nr. 577) 19 m. AR.
64. Heinrich V. Meissen (nr. 90) 21 m. AR.
65. Konrad II Mkgr. v. Meissen (nr. 39) 35 m. AR.
66. Ulrich v. Wettin (nr. 30) 8 m. Bernhard v. Sachsen (du) XV (Wittenberg) AR.
67. Dietrich v. Landsberg (nr. 86) AR.
68. Dietrich v. Landsberg (nr. 85) } 21 m. AR.
69. Ludolf v. Magdeburg (nr. 412) 62 m. AR.
70. Eulenburg (nr. 99) 1 AR.
71. Gardolf v. Halberstadt ? (nr. 556) 65 m. AR.

aus der Sammlung des General v. Graba. 835/95.

Herr A. E. Cahn in frankfurt a/Main. 2764/1910.

72. Agnes II v. Quedlinburg (nr. 617) 11 m. AR.
73. Lübeck. fund v. Bünsdorf. (nr. 270) 6½ m. AR.
74. Arnstedt. fund v. Gerbstedt. (nr. 649) 12½ m. AR.
75. Weissenfels. Mohrenkopf. (nr. 751) 5 st. 11 m. 5AR.
76. Salza. (nr. 895) 10½ m. AR.
77. Merseburg. Halbbracteat MER... (nr. 738) AR.
78. Naumburg. Halbbracteat. NVW. (nr. 752) 2 st. 2AR.
79. Merseburg ? Halbbr. brustbild m. scepter (nr. 737) AR.
80. Merseburg. halbbract. 3 st. } 22 m. 3AR.
81. Magdeburg. halbbract. 2 st. 2AR.
82. Gerburg v. Quedlinburg (nr. 582) 24 m. AR.
83. Hildesheim. Mariencpf. (nr. 1664) 10½ m. AR.
84/5. Eschwege. 2bract. (nr. 1026. 27) 2AR.

aus der Sammlung des General v. Graba. 191,35 m.

86. Ludolf v. Magdeburg
87. meissen-lausitzer Br
88. Ulrich v. Wettin. a
89. Ulrich v. Wettin. b
90. Burkhard Herzog
91. Karl VI. kaiser bro
92. archiepiscopus Ma
93. Johann Wolfgang
94. Sigillum Wisbade
95. Eberhard v. Eppstei
96. Trier merowinger
97. albert II v. Bayern
98. Coblenz. Bruno v.
99. Joh. Ludwig v. Lei
99a. Joh. Theodor Bisch
100. franz I. 20 kr
101. Maria Theresia.
102. Joseph II. 20 kreuz
103. Leopold II. 20 kreuz
104. franz II. 20 kreuz
105. franz I. 20 kreuz
106. Maria Theresia.
107. Christian IV.
108. Max Joseph. 20
109. Karl Theodor.
110. Hieronymus Erzb.
Sachsen
111. bronzeplakette a
112. Max Emanuel v. Ba
113. Nürnberg. Matth
114. Philipp Adolf v.
115. Georg I v. Hannove
116. Georg I v. Hannov
117. Köln. 8 heller 168
118. August Wilhelm v.
119. Ludwig Friedrich Ka
120. Hohenlohe. 10 kreu
121. Livland. Christine
122. Ferdinand v. Köln.
123. Wolfgang J. u. Hohen

86. Ludolf v. Magdeburg — AR.
87. Meissenlausitzer bract. 15 st. 38 m. — 15 AR.
88. Ulrich v. Wettin. ausgebr. Stück. — AR.
89. Ulrich v. Wettin. hälfte } 12½ m. — AR.
90. Burkhard Herzog v. Schwaben. denar 200 m. — AR.
91. Karl VI. Kaiser bronzesiegelstempel — AR.
92. archifraternitas Walessensis. messingstempel } 174 m. — Æ.
93. Johann Wolfgang Prieller messingstempel — Æ.
94. Sigillum Wisbadensis 1660. eisenstempel — Æ.

Herr Schott Wallerstein in Frankfurt a/Main 2764/1910. — Fer.

95. Eberhard v. Eppstein. floren. unicum. 1265, 60 m. — AR.

Herr Rosenberg in Frankfurt a/Main 2762/1910. 579,80 m.

96. Trier merowinger Triens aus Sammlung Otto. 206 m. — AR.
97. Albert V v. Bayern. stal des batzen 1564 250 m. — AR.
98. Coblenz Bruno v. Trier denar — AR.
99. Joh. Ludwig v. Leiningen. 2 kreuzer 1624. mit speierer Gegenstempel — AR.
99a. Joh. Theodor Bisch. v. Freising u. Regensburg. Medaille von Schega. 1746. — AR.

Herr Jutzke in Dörrwalde. 1055/1911. 50 m.

100. Franz I 20 kreuzer 1765. 5 st. — 5 AR.
101. Maria Theresia. 20 kreuzer 1754 (1) 58 (1) 65 (1) 71 (2) 72 (2) 73 (1) 75 (1) 76 (2) 77 (2) 78 (3) 79 (1) 80 (3) — 20 AR.
102. Joseph II. 20 kreuzer 1767 (1) 70 (2) 72 (3) 73 (2) 74 (2) 75 (1) 78 (3) 79 (1) 81 (2) 82 (2) 84 (4) 85 (3) 86 (2) 87 (3) 88 (2) 89. 90 — 35 AR.
103. Leopold II. 20 kreuzer 1791 (5) 92 (4) 93 (2) 94 (1) 96 (2) 97 (2) 1802 (2) 1803 (4) 1804 (6) — 9 AR.
104. Franz II. 20 kreuzer 1805 (4) 1806 (3) — 26 AR.
105. Franz I. 20 kreuzer 1808 (5) 9 (9) 10 (1) 11 (2) — 17 AR.
106. Maria Theresia. Ungrische 20 kreuzer 1770 (2) 73. 74 (2) 77. 79. 80. 68 — 9 AR.
107. Christian IV. 20 kreuzer 1763 — AR.
108. Max Joseph. 20 kreuzer. 1763. 66. (2) 67 (2) 68 — 6 AR.
109. Karl Theodor. 20 kreuzer 1783. 1796. — 2 AR.
110. Hieronymus Erzb. v. Salzburg. 20 kreuzer 1800. 1776 — 2 AR.

Geschenk der Ungrischen Gesellschaft der schönen Künste in Budapest.

111. bronzeplakette auf das fünfzigjährige Bestehen der Gesellschaft von Rona. 1911 — Æ.

Herr E. Secker in Hamburg. 1745/1910.

112. Max Emanuel v. Bayern. 1697 doppeldukat 38 m. — AR.
113. Nürnberg. Matthias. 1612. dukat. 25 m. — AR.
114. Philipp Adolf v. Würzburg. 1623. ⅛ taler. 40 m. — AR.
115. Georg I v. Hannover. 4½ pf. 1703. 3 m. — AR.
116. Georg I v. Hannover. 3 pf. 1724. 0,75 m. — AR.
117. Köln. 8 heller 1688. 1,75 m. — AR.
118. August Wilhelm v. Braunschweig. ⅙ taler 1719. 4,50 m. 1716. 4,50 m. — 2 AR.
119. Ludwig Friedrich Karl v. Hohenlohe. 1804. silberabschlag des dukat. 4,50 m. — AR.
120. Hohenlohe. 10 kreuzer 1770. 1,25 m. — AR.
121. Livland. Christine v. Schweden. 1/24. 1648. 4 m. 1647. 12 m. — 2 AR.
122. Ferdinand v. Köln. 4 heller 1631. 1,75 m. 8 heller 1638. 1,50 m. — 2 AR.
123. Wolfgang J. v. Hohenlohe. 4 kreuzer 1697. 0,90 m. — AR.

124. Nymwegen. 1/24 t. o. J. 30m. AR.
125. Karl Wilhelm Ferdinand v. Braunschweig. 1/12 t. 1793. contrem. 1m. AR.
126. Herford. Eberhard. denar. 40m. AR.
127. Aachen. Friedrich. denar. 8m. AR.
128. Bamberg. denar. 6m. AR.
129. Ludwig IX. v. Bayern. Landshut nach Münchenerschlag. 4m. AR.
130. Demmin. bracteat. 15m. AR.
131. Niederlausitz. bracteat. 2 Köpfe. 1m. AR.
132. H C V C. Lausitz. bracteat. 7,50m. AR.
133. Minden. Kranzgr. 20m. AR.
134. Wiedkunkel. 1/2 Silber. 1752. 1m. AR.
135. Bommel. 1599. 15m. AR.
136. Wenzel Adam v. Teschen gr. 1559. 28m. AR.
137. Max Heinrich v. Köln. 8 heller 1658. 1,50m. 1657 0,75m. 2 AR.
138. Ernst Friedrich v. Hildburghausen. 1/18 t. 1709. 6m. AR.
139. Brabant. Philipp u. Johanna. 1505. 17m. AR.
140. Ernst August v. Braunschweig. 12 mgr. 1675 mit Straßburger contrem. 5m. AR.
141. Ferdinand u. Isabella v. Spanien. real v. Sevilla. 12,50m. AR.
142. Wenzel. Prager groschen. mit 2 contrem. Göttingen. 10m. AR.
143. Philipp II. v. Spanien. Tetun 1567. mit contrem. C. 7,50m. AR.
144. Johann Georg v. Sachsen Weissenfels. 6 pf. 1710. 4m. AR.
145. Westfriesland. Silber 1599. mit Straßburger (?) contrem. 3,50m. AR.
146. Karl IV. Prager gr. mit 4 contrem. 2 ruhend, 2 mondsichel. 10m. AR.
147. Karl v. Mecklenburg. Doppelschilling 1606. mit Hamburger contrem: 30 pf 6m. AR.
148. Hennenberg. 1/3 Taler 1693. mit Kölner contrem. 15m. AR.
149. Neugranada. 1/2 real 1847. contrem. L. 1m. AR.
150. Augsburg. denar St. Ulrich. AR.
151. Normandie. denar. AR.
152. Aachen. Friedrich II. denar. 20m. AR.
153. Parma. 1/2 baiocco 1798. 4 1/2 m. Æ.
154. Ludwig XV. franz. Colonien. 1767. contrem. RF. 1m. Æ.
155. Gustav Adolf v. Mecklenburg. dreiling 1678. contrem. 1696. 8,50m. Æ.
156. Cartagena. 1/2 real. Æ.
157. Niederländischer Jetton auf die Pulververschwörung 1605. 1m. Æ.
158. Freising. Lyceum. Kupferm. Æ.
159. Bari. St. Nicolaus. Æ.
160. Johann Georg v. Sachsen Naumburg. 1/24. 1,50m. R.

Herr J. Hamburger in Frankfurt 2760/1910.

160. Aachen. dukat 1643. 60m. N.
161. Amsterdam. Marke der St. Josephsgilde. 3 St. 10 1/2 m. 3 Æ.
162. Amsterdam. Flösserzeichen 1731. 2 1/2 m. Æ.
163. Amsterdam. Küferzeichen. 2 St. 7m. 2 Æ.
164. Amsterdam. Spritzenzeichen der Marinebrandwache. 4 1/2 m. Æ.
165. David Weissen. Schaugroschen. polychromiert. 120m. AR.

166. Erfurt. allgemeine au
167. Duisburg. Heinrich.
168. Mainz. Arnulf. Den
169. Saarna. Ludwig II
170. Joh. Georg II v. Sachs
171. Georg Wilhelm u. Br
172. Cassarea Cappad.
173. Mauricius Tibe
Von
174. „Lebe" Istgr. und M
175. Obodas III., Nabat
176. Faustina sen. (MA
177. Constans II. Rob
178. Unbestimmte Sta
179. Commodus jugd
180. Schmuckstück: A
goldenen Ziera
überresten und
181. Vespasianus, Sta
182. Aemilianus Rx
183. Theodosius I Rx
Schwanzigen Lor
184. Simon nasi Israe
185. Nepos Rx VRBS R
186. Commodus Rx
187. Hadrianus
188. Philippus sen. R
189. Philippus jun.
190. Annie Elkan
Leihga
191. Die Stempel und Pun

160. Erfurt. allgemeine augmentationsverlohnung Joh Ludolf. Erfurt 1698. 22½ m. AR.
167. Duisburg. Heinrich. Denar. 10½ m. AR.
168. Mainz. Arnulf. Denar. 9½ m. AR.
169. Savona. ~~Ludwig IV. Kaiser.~~ 30 m. AR.

Herr C. G. Thieme in Dresden.

170. Joh. Georg II v. Sachsen. 1/3 t. 1670 mit strassburger contrem. 12 m. AR.
171. Georg Wilhelm v. Braunschweig. 1/3 t. 1674 mit salzburger contrem. 15 m. AR.

Geschenk des Herrn Direktor Dr. Wiegand.

172 Caesarea Cappad. Hadrianus ℞ Argaeus 6,41 g AR

Geschenk des Herrn Osman Nowuy. 19. 4. 1911

173. Mauricius Tiberius Zwölfer? eher Zehner. *IB CON Æ

Von J. Schulman in Amsterdam, aus Auktion 19. Dez. 1910. 3317/1910. 245,90 fl. = 416,81 M

174 „Lete" Satyr und Mädchen, dies trägt einen Kranz ℞ quadr. incusum. Kat. Nr. 118. 95 fl. AR Stater
175 Obodas III, Nabatäerkönig. Weibl. u. männl. Brustbild r. ℞ männl. Brustb. r. Kat. Nr. 372. 115 fl. AR
176 Faustina iun. (MATR CASTROR) ℞ CONSECRATIO Kaiserin auf Kat. Nr. 643. 5 fl. Æ I
177 Constans II Brb. von vorn ℞ ⊞. Kat. Nr. 852. 7½ fl. AR kl.

Von J. Terjis in Konstantinopel. 250 fr. = 202,12 M. 3318/1910

178 Unbestimmte Stadt. Sphinx l. sitzend. AΣ ℞ ⊞ AR

Von É. Bourgey in Paris, aus Auktion 14. Febr. 1911 Nr. 190. 544/1911

179 Commodus jugdl. ℞ DE GERMANIS Tropaion. 258 fr., mit Sp. 285 fr. = 231,99 M AV

Von E. Seligmann in Frankfurt a. M. „580 M". 546/1911

180 Schmuckstück: Aureus des Sept. Severus ℞ PACATOR ORBIS Solbüste. In reichem goldenen Zierrahmen von durchbrochener Arbeit mit Henkel. 1200 M, davon 750 M an Exzellenz Bode überwiesen und 450 aus dem Erwerbungsfonds AV

181 Vespasianus, Strahlenkrone ℞ FORTVNAE REDVCI Steh. Fortuna schöne grüne Pat. 60 M Æ II
182 Aemilianus ℞ VOTIS | DECENNA | LIBVS im Kranze „Doppeldenar." 20 M Billon
183 Theodosius I ℞ VICTORIA AVGVSTORVM schreibt VOT VMVLT X CONOB Halbsolidus 50 M AV Semis
Cohens einziger Semis No. 48 weicht ab (vot. X mult. XV), unser entspricht dem angebl. Triens Cohen Nr. 50.

Von Leo Hamburger in Frankfurt a. M. Zus. 250 M. 573/1911

184 Simon nasi Israel. Krater 1. Jahr der Erlösung Israels ℞ Simon Nasi Israel dreizeilig im Kranze. Frankf. Münzzeit. 7-9, 243,2 Taf. 60,2. Æ
185 Nepos ℞ VRBS ROMA RVPS sitzende Roma. Aus Kat. Weber 2852. AR

Von Herrn F. Feuardent in Paris. 150 fr. minus 10% = 135 fr. = 109,89 M. 656/1911

186 Commodus ℞ PMTRP ////// IMP VII COS IIII PP VOTA PVBLICA Opferszene. In der Mitte ein Loch. Æ Med.

NB von Jan. ab statt jetzt 1911/2! Von Herrn P. Hanstein in Köln aus Auktion Dr. Meyer, 20. III. 1911. 55,80 M. 1010/1911

187 Hadrianus ℞ LOCVPLETATORI ORBIS TERRARVM Verteilungsszene Kat. Nr. 1565 40 M Æ I
188 Philippus sen. ℞ SAECVLARES AVGG S [COS III] C Kat. Nr. 2356 4 M Æ I
189 Philippus iun. ℞ " " S [COS II] C Kat. Nr. 2377 4 M Æ II

Geschenk des Herrn Dr. Elkan in Berlin.

190. Annie ~~Lederer~~ Elkan Bronzemedaillen von Lederer. Æ.

Leihgabe des Saalburg Museums unter Vorbehalt des Eigentums.

191. Die Stempel und Punzen des Fälschers Karl Wilhelm Becker

Geschenk der bayerischen numismatischen Gesellschaft.

192. Prinzregent Luitpold- silberne med. zum 90 geburtstag. 12/3. 1911. v. Schwegerle. AR.

Geschenkt des Herrn Lit. Fr. Dressel

193 Tirol. Insurrection 1809. 20- Kreuzer AR

Von Herrn Leo Hamburger. Vgl. die Note zu Aor. 198/1911.

194	Abdera, ansprng. Greif l. Rx ΕΠΙΑ/ΘΗΝ /// um ⁘	von Rollin-Feuardent	M 2	Æ
195	Traianus, FELICITAS AVGVST Felicitas l. steh. s/c	von Cahn	10	Æ II
196	Hadrianus, CAPPA/DOCIA Cappadocia l. steh. s/c		15	Æ I
197	Pius, IMPERA/T/OR II Fides l. steh. s/c		15	Æ I
			42	

Aus der Auktion Fh. Adalbert von Lanna Berlin, Bei Lepke 16/19. Mai 1911

Nachlass von Exzellenz Bode.

198	Philipp II, Goldstater mit Beizeichen: Kopf v.v. und Ä, zwei Einhiebe a.d. Vs.	90 M	Kat. 1552	AV
	NB. Die im Lot mitgekauften Nummern 1553/4 wurden sofort an Herrn Leo Hamburger für No. 194-197/1911 gegeben, 42 M (d.i. 40 M + 5%) verrechnet, sodass der Stater sich auf 50 M stellt.			
199	Siccyon, Didrachmon. Chimaira r., ΣΕ Rx Taube l. im Kranz, r. kleines A	180 M	Kat. 1581	AR
200	Nicomedes III², Tetradrachmon. Rx Zeus ΝΙΚΗ ΑΠΡ		Kat. 1582	AR
201	Sept. Severus, Rx VICTORIAE AVGG Victoria im Zweigespann	260 M	Kat. 1618	AV
202	Nero (Vs. Strahlenkrone), Rx ROMA s/c sitzende Roma mit Kranz schöne, d'grüne Patina			Æ II
	Kat. 1642 20 M zusammen mit den folgenden Bronzen Aor. 203/207 und einer zu Dubl. gelegen Æ I Resp. Spes			
203	Vespasianus, Rx IVDEA CAPTA Kaiser und Judaea am Palmbaum ss (Vs. cos III)		Kat. 1643	Æ I
204	Titus, Rx S C schreitender Mars (Vs. cos II) zum Ersatz des umrigen		Kat. 1644	Æ I
205	Hadrianus, Rx SALVS AVGVSTI cos III s/c steh. Salus		Kat. 1645	Æ II
206	Pius (Vs. cos III), Rx ANNONA AVG s/c steh. Annona am Schiff		Kat. 1646	Æ I
207	Pius (Vs. cos IIII), Rx s/c kämpfende Minerva		Kat. 1646	Æ I
	Die folgenden No. 208/233 entstammen den Sammelnummern 1665a und 1666, zusammen 6 M !!			
208	Lugdunum, Augustus Rx Altar. Gegenstempel AP			Æ
209	" Tiberius " " AVG und ein zweiter			Æ
210	Tarent Didrachmon Reiter r. ΑΓΑ, ΚΡΑΤ ΙΝΟΣ Rx inons			AR
211	Anactorium, Pegasosstater IA, Rx inons			AR
212	Chalcis Eub., Athenakopf v.v. Rx Adler u. Schlange, Beiz. Ephenblatt			Æ
213	Pellene, Geta Rx Herme. Das kleine Nominal			Æ
214	Aus Liebe Inversus, Apollon Kopf Rx Dreifuss, a.d. Vs. Gegenstempel: Königskopf r.			Æ
215	Röm. Republik, Denar, Romakopf Rx Biga, nicht AR, sondern hartes schwarzes Metall			Den.
216	Caesar, Denar, Romskopf Rx Aeneas Vs. Gegenstempel MAES !			Den.
217	Augustus, Monetar-As, Vs. Gegenstempel A/S			Æ II
218	" " " CAR			Æ II
219	" " des Sabinus Otho, Kopf l., Vs. zwei Einhiebe			Æ II
220	Agrippa, Rx Neptunus völlig wild und Gegenstempel TI AV			Æ II
221	Claudius, Rx Spes völlig wild			Æ I
222	" Rx CERES AVGVSTA Gegenstempel PRO			Æ II
223	Vespasianus, Rx AE/QVITAS AVGV /// wild			Æ II
224	Manaea, Denar, Rx FELICITAS PVBLICA, nicht AR, sondern hartes schwarzes Metall			Den.

225 Constantinopolis
226 Constans, Büste
227 Constantius Gallus
228 unbestimmt, Kaiserkop
229 Paduaner, geprägt,
230 "
231 "
232 Nachahmung in der
233 "
234 Pierre d'Albret Rx
235 Anton von Bourbon
236 Eichelfitz von Zollern
237 marg. Tetzel und M
238 Wolfgang Vitzl
239 Albrecht von Hohen
240 Hans Kraft Rx
241 Willibald Pirkheim
242 Leonhard Hofman
243 Barthol. Haller als
244 Martin Holdwic
245 Julius Echter v. Mespel
246 Felicitas Sidelm
247 Philipp Scherl R
248 Sigmund Fh. v. H
249 Elisabeth Feder
250 Wenzel Jamnitz
251 Hans und Apol
252 Hans Mayestee
253 Stanislaus von Os
254 Friedrich Perger
255 Hans Petzoldt
256 Konrad Schlaperi
257 Ulbkammer, SK
258 Sündenfall Rx
259/60 Jonas und der Walf
261 Mannahregen
262 Dazu ausserdem folgende
signiert HK Kat 9
Kat. 1104, Ulbek
werden. - Zusammen
Ferner werden auf dies
218 (ohne V), 268 (Carafa
176 (Tizian), 289 (Fel.

225 Constantinopolis, Büste l. Rx GLORIA EXERCITVS 2 Krieger und Signa Æ kl.
226 Constans, Büste l. mit Globus Rx FEL TEMP REPARATIO SMKE Æ II-III
227 Constantius Gallus Rx FEL TEMP REPARATIO Reiterkampf ASIS Æ III
228 unbestimmt, Kaiserkopf des 5. Jh. DOMINO ... Rx ✳ im Kranze Æ kl.
229 Paduaner, geprägt, Titus ROMA RESVRGES Æ
230 " Traianus AQVA TRAIANA Æ
231 " Verus Med., 2 Krieger vor Iuppiter cos IIII PP, die obere Zeile getilgt Æ
232 Nachahmung in der Art der Paduaner, Caligula Rx die 3 Schwestern Æ
233 " Faustina iun., breiter Rand, Rx glatt Æ

Medaillen:

234 Pierre d'Albert Rx stehende Fortuna. Von Fl. Jo. Kat. 397. 400 m Æ
235 Anton von Bourbon Rx glatt Kat. 440. 615 m Æ
236 Eitelfritz von Zollern Rx Schrift. Von Hans Schwarz. 1520. Kat. 794. 1255 m Æ
237 Marg. Tetzel und Magdalene Haunoldt. Von Hans Schwarz Kat. 913. 3300 m Æ
238 Wolfgang Vitil Rx glatt. Von F. Hagenauer H Kat. 926. 610 m Æ
239 Albrecht von Hohenlohe Rx glatt. Von unbek. Augsburger Bildschnitzer Weidlich Kat. 933. 1020 m Æ vergold.
240 Hans Kraft Rx Wappen. von unbek. Nürnberger Meister. 1533. Kat. 940. 1800 m Æ
241 Willibald Pirkheimer Rx Ähren. 1530. Von M. Gebel? Kat. 970. 2500 m Æ
242 Leonhard Hofman Rx Wappen. 1536 " Kat. 979. 185 m Æ
243 Barthol. Haller als Schultheiss zu Frankfurt. Rx Wappen. Von M. Gebel? Kat. 994. 2000 m Æ
244 Martin Holdwick Rx hohl. Von Valentin Maler. 1570. Kat. 1053. 80 m Æ
245 Julius Echter v. Mespelbrunn Bischof v. Würzburg Rx Wappen. 32 mm v. V. Maler 1575. Kat. 1057 80 m Æ vergold.
246 Felicitas Sidelmann Rx graviertes Wappen. Von Valentin Maler. Kat. 1074. 500 m Æ
247 Philipp Scherl Rx Wappen. 1615. Von einem Nürnberger Künstler Kat. 1103. 310 m Æ
248 Sigmund Joh. v. Herberstein Rx Wappen. 1609. Abondio-Schule Galvano Kat. 1109. 250 m Æ vergold.
249 Elisabeth Federmann. Rx Wappen. 1582. Kat. 1162. 4950 m Æ
250 Wenzel Jamnitzer Rx glatt. 1563 Kat. 1186. 125 m Æ
251 Hans und Apollonia Kopel. 1572. Kat. 1195. 360 m Æ emaill.
252 Hans Mayesteer Rx Wappen. 1541. Kat. 1209. 370 m Æ
253 Stanislaus von Oshrogski Rx Wappen. 1542. Kat. 1220. 1300 m Æ
254 Friedrich Perger. Rx glatt 1577 Kat. 1222. 140 m Æ
255 Hans Petzoldt Rx Hermes und Hirte. 1628. Von PVF Kat. 1223. 725 m Æ
256 Konrad Schlaperitz Rx Mann unter einem Mühlstein Kat. 1241. 710 m Æ(?) vergold.
257 Unbekannter, SK 1532 Rx Wappen. Vs. die inneres Holzmodells. Kat. 1280. 78 m Blei
258 Sündenfall Rx Auferstehung. 1557. Kat. 1313 } 78 m Æ
259/60 Jonas und der Walfisch Rx auferstehung Kat. 1314/5. } 78 m Æ und Æ vergold.
261 Mannahregen Rx Abendmahl Kat. 1316 } 78 m Æ und Æ vergold.

262 Dazu ausserdem folgende Neugüsse: Andrea Capelli Kat. 267, Barbara Reising Kat. 938, Matthäus Schwarz sigmar HK Kat. 939 (16 M), Leonhard Hofmann Kat. 980, Nik. Geiger Kat. 1102, Jul. Geuder Kat. 1104, Unbekannter AET 62 viereckiges Blei Kat. 1281; sie mussten im Lot mitgenommen werden. – Zusammen 23757 M ohne die 5%.

Ferner wurden auf dieser Auktion Kat. Nr. 29 (Isotta), 89 (Cosimo und Ludwig XI), 102 (Palomar) 1056 (Jul. Echter), 142 (Julius II), 218 (Pius V), 268 (Caraffa), 690 (Max. II und Maria), 691/2 (Philipp II), 772 (Isab. Clara Eug.), 776 für Herrn v. Dirckens und 176 (Tizian), 289 (Fed. Gonzaga), 1212 (Arziglod) für Dr. Bode erworben.

Geschenk eines ungenannten Gönners (durch Exc. Bode)

263 Sasanide Chosru. Kopf von vorn. Ks. Stehender König mit dem Belehnungsringe — AV

NN

264 Muwahhide Abû Jâqûb Jûsuf I. Marrâkeš. Ohne Jahr — AV

Von Herrn Osman Noury. 685 fr. = 554,85 M. F 1122/1911

		fr.	
265	Rhegium. Löwenkopffell ℞ Stern. Vgl. Imhoof monn. grecq. 10, 40	6	Æ
266	Bisanthe. Demeterkopf ℞ (BI) ΣΑΝ	6	Æ
267	Sestos. weibl. Kopf l. ℞ Hermes l. steh., Beiz. Ähre. So nicht bei v. Fritze 21/19 mm	13	Æ
268	Traelium. Hermeskopf r. ℞ T|P I|A 10 mm.	5	Æ
269	Amisus. Agrippina. ℞ Nike ΕΤΟ^ΥΣ ΕΠ Vs. Gegstpl. Stern. recueil 73 VIII 22	8	Æ
270	Sinope. Perseuskopf. ℞ Harpe. recueil 63. XXVI 11. nur in Wien	10	Æ
271	Miletopolis. Athenakopf ℞ Zwei Eulen sich gegenüber	14	Æ
272	König Prusias. 1/2 Pferd l. ℞ Eber r. auf Lanzenspitze. recueil 34. XXXI 20.	16	Æ
273	Lampsacus. Doppelkopf ℞ Athenakopf r. l. Γ 5,27 g.	109	AR
274	Abydus. weibl. Kopf v. v. mit hohem Kopfputz ℞ Adler r. ΑΒΥ ΦΦ	20	Æ
275	Galatia. Nerva ℞ ΕΠΙ ΠΟΜΠΩΝΙΟΥ ΒΑΣΣΟΥ steh. Men. nicht im BMC.	12	Æ
276	Athen. Athenabüste r. ℞ Athena l. steh. mit Nike, Lanz und Schild mit Gorg.	14	Æ
277	Mopsus Cilic. Claudius ℞ Fortuna l. steh. ΔΥΟ ΣΚ ΓΡ	12	Æ
278	Aezanis. Domitia ℞ sitz. Kybele	50	Æ
279	Ancyra Galat. Caracalla. ℞ sitzende Athena mit Tempel auf der Hand. nicht BMC.	35	Æ
280	Aretas IV, Nabatäerkönig, ℞ stehende weibl. Gestalt i. F. O|H. Babelon mél. I p. 79. IV 4	15	Æ
281	Damascus. Domitianus. ℞ Tychekopf	10	Æ
282	Dora. Tychekopf ℞ ΔΩ|ΡΙ Traube. nicht im BMC	15	Æ
283	Edessa König Wâël (163/165 p.C.) Kopf l. ℞ Tempel. doch ⊆ΠΙΚ a. d. ℞ Babelon mél. II p. 223. III 3/4	20	Æ
284	Alexandria Aeg. Domitianus (Kopf l.) ℞ ΝΕΙΚΗC CΕΒΑCΤ LA sitz. Nike	15	Æ
285	incertus, „Dardanus"? Hahn r., darüber Stern ℞ quadr. incusum - 1,00 g	50	AR
286	" Zenskopf ℞ sitzende Stadtgöttin und Flussgott. ΚΛΑΥΔΙΕΩΝΑ|////ΩΝ ΕΤΟ B	15	Æ
287	" ~~Titus~~ Domitianus ℞ Mohnkopf zwischen Füllhörnern PRINCEPS IVVENTVTIS. Vgl. 40/1910.	2	Æ
288	metalla Delmatica. Marskopf r. METAL DELM Panzer	25	Æ
289	Julia Paula. Denar ℞ CONCORDIA sitz. Concordia *	10	AR
290	Caracalla. Denar ℞ PROFECTIO AVG der Kaiser vor 2 Feldzeichen steh.	10	AR
291	Victorinus (mit voll ausgeschr. M PIAVONIVS) ℞ FIDES MILITVM steh. Fides	3	Æ
292	Mag. Maximus ℞ VIRTVS ROMANORVM TRPS sitz. Roma	15	AR
293	Arcadius ℞ VOT|V|MVLT|X im Kranze. MDPS	80	AR
294	Marcianus. ℞ VICTORIA AVGG (Victoria sitzend) schreibt XXXVX * ✝ CONOB Semis.	70	AV Sem.

Von Herrn Niccolò Majer in Venedig. Aus dessen Kat. 1. April 1911. Mit Spesen 31,10 fr. = 25,33 M. F 1080/1911

295 Justinianus II steh. Kaiser mit ✝ ℞ Christusbüste. Sab. Taf. 37, 4. Semis. Kat. no. 1488 — AV Sem.

Von dem durchreisenden Herrn Schrader. 100 M. F 1266/1911

296 Axumitenkönig ΕΝΔΥΒΙC ΒΑCΙΛΕΥC Brustbild r. ℞ ΑΞΩΜΙΤΩΒΙCΙΔΑΧΥ Brustbild r. — AV

Von Herrn Hauptmann Kurske in Charlottenburg aus dem Nachlass des früheren Generaldirektors von Usedom. 16 M. F 1265/1911

297	Posidonia. Subaerates Didr. Poseidon r. ℞ Stier l. ΑΣΞΜΟ		AR subaer.
298	Croton. Subaerates Didr. Dreifuss ΟΡΡ l., Storch r. ℞ Dreifuss incus		AR subaer.
299	Thurii. Obol. Athenakopf ℞ stoss. Stier. oben ΠΑΡ		AR
300	röm. Republik. Dioskurensesterz ROMA erhaben		AR
301	Vespasianus ℞ COS/VII → Adler auf Basis. Denar.		AR
302	Traianus ℞ SPQROPTIMOPRINCIPI Reiter im Schritt l. Denar		AR
303	" ℞ COS V PP SPQR OPTIMO PRINC Spes l. Denar		AR
304	Hadrianus ℞ COS III Geflügelter Genius mit Palmzweig r. Denar.		AR
305	Plautilla ℞ HILARITAS steh. Hilaritas. Denar.		AR
306	Elagabalus ℞ TEMPORVM FELICITAS. „Antoninianus."		AR

Von Herrn Rodolfo Ratto in Mailand aus Auktion vom 27. IV 1911. Mit Spesen 319,50 fr. = 260,08 M. F 1341/1911

307	Augustus, Denar des L. Aquillius Florus III vir, ℞ Blume	Kat. 614. 140 fr.	AR
308	Faustina iun., kleiner Medaillon ℞ Pfau von vorn	Kat. 1019. 150 fr.	Æ Med.

Von Herrn Dr. Eugen Merzbacher Nachf. in München. 32 M. F. 1449/1911.

309	incertus, mit 2 Gegenstempeln: Ähre in □ und bärtiger Kaiserkopf in ○	2 M.	Æ
310	Domitianus (Kopf mit Aegis) ℞ MONETA AVGVST S/C steh. Moneta	10 M.	Æ II
311	Faustina sen. ℞ AETER/NITAS S/C steh. Aeternitas mit Globus u. Scepter	20 M.	Æ II

Von Herrn Dr. Jakob Hirsch in München, aus Auktion 30. 3183 M, mit 10% Spesen: 3501,30 M. F 1465/1910

312	Populonia - Gorgoneion ℞ Stern und Dreizack, darum ΑΛΛΑΛΛ	Kat. 21.	505 M	AR Didr.
313	Sontini? Stier l. rückbl. oben OM ℞ Stier incus. (oder Sybaris mit Beamtennamen?)	Kat. 218.	180	AR Dr.
314	unbestimmte macedon. Münze. ΑΙΟ halber Löwe r. spring. rückblick. ℞ ⊞ 2,55	Kat. 453.	110	AR
315	Ambracia Pegasusstater Vs. A ℞ der Helm mit Busch	Kat. 531	62	AR
316	etrurisch? Käfer ℞ Gorgoneion Garrucci 73, 25 dies Ex.	Kat. 552.	160	AR
317	Clazomenae - halber geflügelter Eber r. ℞ quadrat. incus.	Kat. 566.	260	AR Dr.
318	Caligula ℞ ADLOCVT COH	Kat. 890.	24	Æ I
319	Nero ℞ DECVRSIO	Kat. 908.	255	Æ I
320	Sabina ℞ sitzende Ceres. verprägt	Kat. 985.	56	Æ II
321	Antoninus Pius ℞ PRIMI/DECEN/NALES im Kranze	Kat. 995.	325	AV
322	Sept. Severus ℞ PM TR P VII COS II PP Fortuna rückblick. neben d. Schiff	Kat. 1063.	505	AV
323	Domna ℞ IVNONEM stehende Juno mit Pfau. gelbbraun, fast ohne Patina.	Kat. 1075	13	Æ I
324	Elagabalus ℞ BONVS EVENTVS steh. Bonus Eventus			AR Den.
325	- ℞ FIDES EXERCITVS sitz. Fides			AR Den.
326	- ℞ INVICTVS SACERDOS AVG opfernder Kaiser * l.			AR Den.
327	- ℞ LIBERALITAS AVG III steh. Liberalitas * r.			AR Den.
328	- ℞ LIBERTAS AVG steh. Libertas * r.			AR Den.
329	- ℞ - - * r.			AR Den.
330	- ℞ MARS VICTOR eilender Mars			AR Den.
331	- ℞ PM TR P II COS II PP steh. Frau an Säule mit Stab u. Füllh., unten Globus			AR „Antonin"

332	Elagabalus ℞ PMTRP III COS III PP schreit. Sol * l.	Kat. 1115/1117 zus. 18 M	AR Den
333	- ℞ PMTRP IIII COS III PP opfernder Kaiser * l.		AR Den
334	- ℞ - - * l.		AR Den
335	- ℞ - - * l.		AR Den
336	- ℞ - - * l. Thymiaterion statt Altar		AR Den
337	- ℞ PMTRP V COS IIII PP - * l.		AR Den
338	- ℞ SACERD DEI SOLIS ELAGAB opfernder Kaiser * l.		AR Den
339	- ℞ SVMMVS SACER DOS AVG - * l.		AR Den
340	- ℞ VICTOR ANTONINI AVG schreit. Victoria		AR „Anton"
341	- ℞ - -		AR Den
	nebst je einem zu den Dubletten gelegten Denar und „Antoninian"		
342	Postumus ℞ LETITIA AVG Schiff	Kat. 1227/8 31 M	Æ I
343	- ℞ PMTRP COS II PP steh. Mars Vs. Brb. l. mit erhobener R.		Æ I
344	Diocletianus (Vs. mit etwas Gewand) ℞ IOVI CONSERVAT AVGG PROM steh. Juppiter	Kat. 1241 155 m	AV
345	- ℞ IOVI TVTAT AVGG PT steh. Juppiter	Kat. 1242	AV
346	- ℞ VIRTVS AVGG NN ohne Mzstätte Victoria, Kaiser und Gefang.	Kat. 1243 185 m	AV
347	Maximianus ℞ HERCVLI VICTORI PR ausruhender Hercules (Vs. mit L. u. P.)	Kat. 1244	AV
348	Constantius I als Caesar. ℞ SALVS AVGG ET CAESS NN TR steh. Salus	Kat. 1253. 175 m	AV
349	Constantinus I ℞ PRINCIPI IVVENTVTIS PTR steh. Kaiser mit Lanze u. Globus	Kat. 1257. 105 m	AV
350	Julianus als Caesar ℞ GLORIA REI PVBLICAE SMANT die sitz. Stadtgöttinnen	Kat. 1266. 39 m	AV
351	Valentinianus I ℞ VRBS ROMA RP sitz. Roma	Kat. 1270 b 9 m	AR
352	" II (so scheint es nach den Gesichtszügen) ℞ VRBS ROMA LVGPS sitz. Roma		AR
353	" II " ℞ - TRPS "		AR
354	" I ℞ VOT/V/MVLT/X im Kranze. RT		AR
355	Valens ℞ VOT/X/MVLT/XV im Kranze TRPS	Kat. 1273. 4 m	AR
356	Gratianus ℞ VRBS ROMA ⊥* AQPS sitz. Roma	Kat. 1279 a 7 m	AR
357	- ℞ - R*P "		AR
358	- ℞ - TRPS. "		AR

Geschenk der Frau Pauline Kowarzik

359	Bronzemedaille von J. Kowarzik, Selbstbildnis	Æ
360	- , Konsistorialrat Dr. Ebrard	Æ

Geschenk d. H. Nathan Mayer in Offenbach an S. Maj. d. Kaiser. 1404/1911.

361.	Medaille auf die Kaiserproklamation am 18/1. 1871 von Ehehalt.	AR.

Geschenk des Herrn E. Steinhäussler in Schopfheim (Baden)

362	Stadt Basel. Doppelvierer. Vierer. Brakteat	3 AR
363	Stadt Konstanz. Plappart. Doppelvierer	2 AR
364	Stadt Freiburg i. B. Doppelvierer. Vierer	2 AR
365	Stadt Laufenburg. Plappart. Doppelvierer	2 AR

aus dem Auggener Fund

Geschenk des Herrn Dr. Ebert vom Mus. f. Völkerkunde.

366	Olbia roher Kopf r., 3 Gegstpl. A, Δ, Kerykeion ℞ Adler auf Delphin, unten X, Kopf r. ℞ Adler auf Delphin l., Klein, 2 Ex.	3 Æ

367 Olbia bärtiger Kopf l. ℞ Delphin, unten Φ; Tychekopf ℞ Schütz, vorn A 1; Borystheneskopf ℞ Waffen HP nebst 3 zu den Dubletten gelegten Æ. — 3 Æ

Überwiesen von der ägyptischen Abteilung. 2 Juni 1911.

Aus den Ausgrabungen von O. Rubensohn zu Batn-Harît (Theadelphia), in je einem Ton-, Holz- und Bronzegefäss, vgl. Jahrb. des Instituts 1905 S. 11. Genaues Fundverzeichnis wird in der Z. f. N. erscheinen.

368. Tongefäss: 20 Kupfermünzen von Alexandria Aeg., davon 3 eingelegt: Domitianus ℞ ΕΤΟΥΣ ΔΕΥΤΕΡΟΥ Isiskopf (Fundzugehörigkeit fraglich), ℞ LIA Spes, bei Alexander ℞ LI Sarapisbüste, die übrigen 17 zu den wertlosen Dubletten — 3 Æ

369. Holzgefäss: 33 „Potin" münzen von Alexandria Aeg., davon 1 als Fundprobe eingelegt: Maximianus ℞ LA weibl. Figur steh. mit erhob. R. u. Füllhorn, die übrigen 22 zu den wertlosen Dubletten. — 1 Æ

370 Bronzegefäss: 172 römische folles der zweiten Tetrarchie, davon eingelegt: Diocletianus 2, Maximianus 3, Galerius 36, Galeria 11, Maximinus 72, Maxentius 5, Romulus 1, Licinius 10, Constantinus I 6 = 146 Stck., die übrigen 26 zu den Dubletten gelegt. — 146 Æ

Geschenk des Herrn Geh. Reg. Rat Albert Reichskommissar für die Weltausstellung in Brüssel

371. Bronzemedaille auf die Ausstellung von R. Bosselt. — Æ.

Geschenk des Herrn Apotheker Bohlmann in Braunschweig.

372. Robert Bohlman. 1904 — Æ.

373. Hermandine Bohlman geb. Brakebusch 1907 } Einseitige Bronzemedaillons von Martin Schauss. — Æ.

Herren Gebr. Egger in Wien. 50,000 mrk. Das Schr. Ins. mit Schätzungen liegt schon im Amtsgeb. Gariel, Carol.

374. 966. Karolinger Münzen, Sammlung des Herrn Ferrari (de la Renotière)

30,000 mrk. aus dem Allerhöchsten Dispositionsfonds Sr. Maj. d. Kaisers u. Königs bewilligt.

600 stück im Jahr 1911 übernommen, 366 stück im Jahr 1912 vgl. 302/1912.

? 163 stück sind von L. Hamburger 6/Nov. 1912 versteigert mit einem Erlös von 3041,25 m. bei 347,70 m. Kosten.

ein lächerliches Auskunftsergebnis: nr. 1–5 brauchen nach der Genauer-Schätzung allein 3300 fr.!

Herr Ed. Köbke in Rummelsburg.

375. Friedrich II v. Preussen. 1712. halberducat. — A.

376. Heinrich II. Bremen. denar. — AR.

Herr Gebert in Nürnberg.

377. Ludwig Pfalzgr. Ambergergroschen. 1514. — AR.

378. Amberger heller. — AR.

Geschenk d. H. Zimmermeister H. Krüger in Bitterfeld. (1844/1911.)

379. Johann d. Beständige Kurf. v. Sachsen. Engelgroschen o. j. — AR.

Geschenk des H. Prof. Wiese

380. Plaquette auf das Fontane denkmal in Neuruppin. — AR.

Geschenk des Herrn Dr. W. Th. Hinrichs Breslau Borsigstr. 56 II

381 Berwea Pius K. l. ℞ Schrift, A. — Hieropolis, Pius, K. l. ℞ Schrift E. — Zeugma, Pius ℞ Berg oben links A. Gekauft in Karakôsek am Euphrat bei Serrîn — 3 Æ

382 2 Syrische SC Münzen des Claudius (?) und Titus, Vs. Gegenstempel steh. Athena — 2 ganz verschliffene Münzen, Gegenstempel: 1) dieselbe steh. Athena, 2) LXV zweimal und ein dritter undeutl. — Zabel Malka, Solkopf ℞ SC und Adler. Gekauft in Marîn, Tur Abdîn. — 5 Æ

~~383~~ N. N. (von Dr. Lederer, 4 M).

383 Tarent Muschel ℞ Delphin, Beizeichen spring. Tier aus Hirschs Auktion XXX no. 142 klein AR

384 " ? Herakleskopf ℞ Eberkopf, unten TA aus Hirschs Auktion XXX no. 143 Æ

Geschenk Sr. Exc. Dr. Bode (von Dr. J. Hirsch in München für 450 M erworben)

385 Commodus, Rs. Kaiser und Castor, Bronzemedaillon (aus zwei Metallen). Æ Med.

Geschenk des Herrn Direktor Prof. Dr. Dressel.

386 Contorniat: Büste der Olympias nach l. ℞ sitzender Alexander ΑΛΕΖΑΝΔΡΟϹ ΒΑϹΙΛΕΥϹ. Von A. Sambon, 100 fr. aus Samml. Robert, Kat. Taf. IX 1164, abgeb. bei Dressel Goldmed. Taf. III 1.

Geschenk des Kgl. Cultusministeriums

387. Medaille auf die Jahrhundertfeier der Universität Breslau von Prof. Th. v. Gosen. Æ.

Geschenk des Herrn Hofjuwelier Fr. Apell in Erfurt.

388. Bronzemedaille auf das 350jährige Bestehen des Gymnasiums in Erfurt mit den Bildnissen des Kaiserpaares. Æ.

Geschenk der Gothaer Lebensversicherungsbank durch Vermittlung d. Herrn Prof. Pick.

389. Emminghaus Bronzemedaille v. Prof. Lehnert in Leipzig. Æ.

Geschenk des Herrn Geh. Kommerzienrat Vogel in Chemnitz.

390. Medaille v. M. Klinger auf die Jubelfeier des deutschen Handelstages mit den Bildnissen v. Hansemann u. Kaempf. Æ.

Geschenk des Herrn Direktor Steinmann in Schwerin.

391. Bronzeplakette v. A. Hildebrand auf Olga Steinmann geb. v. Gersdfeldt. Æ.

Im Tausch von Hrn. Dr. Hans Börger in Hamburg

(gegen 13 griechische Münzen*). Beides geschätzt 130 M.
aus Samml. Dressel

		M	
392	Denar des L. Caesius	3	AR
393.	" des Q. Cassius Longinus (Bab. 8)	3	AR
394	" " L. Cornelius Scipio Asiagenus (Bab. 24) mit Ḣ auf d. Vs.	1	AR
395	" " Q. Fabius Maximus (Bab. 5)	2	AR
396	" " M. Herennius mit Ṃ auf d. Vs.	1	AR
397	" " L. Manlius Torquatus	4	AR
398	" " L. Papius (Bab. 1) mit Beiz. Bab. 149	2	AR
399	" " mit Beiz. Steuerruder – Anker	2	AR
400	" " C. Serveilius M. f. (Bab. 1)	2	AR
401	" " L. Valerius Acisculus (Bab. 17)	7	AR
402	" " C. Valerius Flaccus (Bab. 12) mit E auf d. Vs.	2	AR
403	Caesar, Bab. Julia 12	2	AR
404	Tiberius, Rs. Pontif maxim	2	AR
405	" "	2	AR
406	Claudius, Rs. spqr ppob cs im Eichenkranz	10	AR
407	" "	10	AR
408	Nero & Agrippina, Rs. Elephantenviergespann	50	AR
409	Commodus, Quinar	25	AR
		130	

* Tarent kl. AR (Löbb.) 3 M. Metapont kl. AR (Löbb.) 2 M. Sybaris kl. AR (Dannenb.) 5 M. Segesta Sidr. (Löbb.) 40 M. Philipp II, Pella (Rauch) 15 M. Phocis Æ (Löbb.) 3 M. Tanagra AR kl. (Prokesch) 6 M. Athen, Obol (Fox) 2 M. Corinth AR kl. (Fox) 30 M. Corcyra AR kl. (o. N.) 3 M. Phlius AR kl. (Löbb.) 3 M. Sicyon AR kl. (Rauch) 3 M. Aenus Diobol (aus Cat. Philipsen) 10 M. cf. hier 416/1909. = 130 M

1911

Im Tausch von Hrn. Museumsdirector Deneken in Crefeld
(gegen 13 griechische AR*). Beides geschätzt 615 M.

~~409~~ aus Samml. Dreßel

		M.	
410	Gordianus III, Rs. Aequitas Augusti, die 3 monetae Æ I ohne SC	80	Æ
411	" Pontifex max tr p IIII cos II pp Viergespann (proc. cons.) Æ II ohne SC	50	Æ
412	Volusianus, Rs. Arnazi Apollo auf Berg Æ II ohne SC	200	Æ
413	Constantinus iun., Rs. Vota [Caess] 2 Victorien mit Schild	225	Æ Med.
414	Constantius, Rs. Virtus Aug, Kaiser zwischen 2 Gefangenen	30	Æ Med.
415	Caracalla, Rs. Severi Aug pii fil, die Pontificalabz. Æ II mit Bronzerahmen	10	
416	Aurelianus, Rs. Concordia Aug Æ II mit schön profilirtem Bronzerahmen	20	
		615	

Geschenk des Herrn Gebert in Nürnberg.

417. Fetten auf die 2. Zusammenkunft bayrischer Numismatiker in Regensburg 1910. Æ.

Geschenk des Verlagbuchhändlers Herrn Dr. Paetel.

418. Julius Rodenberg. Medaille von H. Lederer. Æ.

Geschenk des Herrn Dr. Regling

419 20 Para 1906, 1908; 10 Para 1906, 1908 Montenegro 4 Nickel
420 Österreich. 2 Hell. 1909, 1910, 1911; Heller 1910. Ungarn 2 H. 1906 5 Æ

Geschenk des Herrn Prof. Peter Breuer.

421. Plaquette auf die Weltausstellung in St. Louis. Æ.

Geschenk der société hollandaise belge des amis de la médaille d'art.

422. Medaille v. Devreese u. Bosselt auf den num. Congress in Brüssel und seinen Präs. Babelon Æ.

Geschenk des Herrn Dr. Tourneur in Brüssel.

423. Preismedaille der Weltausstellung in Brüssel von Devreese. Æ.

Von Herrn Elian Sarkis in Beirut 88 M. F 2380/1911

		M	
424	Zela Caracalla Rx stürmende Athena fehlt recueil	3	Æ
425	Dia Dionysoskopf Rx Thyrsos an cista gelehnt recueil no. 1	20	Æ
426	Anazarbus Claudius Rx Bündel von 3 Ähren	6	Æ
427	" Sev. Alexander Rx Tempel ET BMC	12	Æ
428	Hieropolis Castabala Caracalla Rx zwei Kaiser reichen sich die Hand	18	Æ
429	incertus Liliciae sitz. Zeus od. Baal Rx wbl. Kopf mit Turmkrone l. P/A?	5	AR
430	" bekränzter Kopf v. v., l. N Rx jugdl. Kopf v. v.		AR
431	Aradus verschleierter Kopf r. Rx Tyche auf Steuer sitz. ϙ oben ΔΠC unten	2½	Æ
432	Corycus Tychekopf ΔT r. Rx Hermes l. steh.	3	Æ
433	Sidon Tychekopf Rx Steuer cf. BMC XXI 7	5	Æ
434	" " Rx steh. Dionysos " XXI 13		Æ
435	" Augustus? Rx Europa auf dem Stier ΣΙΔΝΙΩΝ	1½	Æ
436	Tyrus Caracalla Rx Ochsengespann LEG III GAL	10	Æ
437	Ptolemaeus Ammonkopf Rx Adler l., Bz. Blume. ΕΥΛ Gegenstpl. Anker	2	Æ
		88	

Von Herrn Dr. Lederer, Berlin. 25 M. F 2150/1911

438	Corinth Stater des Übergangsstils Pegasos l. ϙ Rx Athenakopf r. Diagonal im quadr.	13 M	AR
439	Faustina sen. Rx PIETAS AVG s/c Pietas opfernd. Schöne grüne Patina	12 M	Æ

* Hyria Cat. 17 (Gansauge 51 M). Metapont incus. (Löbb. 25 M). Caulonia incus (Peytrignet 160 M). Gela dir. (Löbb. 50 M). Syrakus Tetr. (17981 30 M). Syrakus athenak. Blitz (Imhoof 100 M). Lysimachus Tetr. Bz. Δ (Löbb. 60 M) (diese übernahm Herr Walter Deussen in Crefeld). Boeotia ΚΛ/ΙΩ (Löbb. 15 M). Athen Tetr. (Prokesch 25 M). Aegina dir. (Löbb. 40 M). Corinth Pegas-Stater (6563 10 M). Ebenso (B. Friedl. 10 M). Syrakus Pegasus Stater (Löbb. 40 M) = 615 M.

Von Herrn F. Feuardent sucht in Paris. 60 fr. minus 10% = 54 fr. F 2118/1911

440 Antialus Commodus Rx Concordia. Strack 450, 2 — 10 Æ
441 – Severus Rx Athena – 457, 1 — 4 Æ
442 – – Rx Tor – 461 a — 4 Æ
443 – Geta Rx Mond & Sterne – 553, 1 — 2 Æ
444 – – Rx Jahr mit Kreiskrone – 562, 1 — 8 Æ
445 – Gordian u. Trang. Rx Demeter r. – 654 — 20 Æ
446 – Trangvillina Rx Delphin – 689, 1 — 12 Æ

Von Herrn Dr. Leberes in Berlin. 140 M. F 2117/1911

447 Antoninus Pius (divus) Rx CONSECRATIO Scheiterhaufen — 14 Mgroßerz AV
448 Commodus Rx IOVI CONSERVATORI SECAVG Jupiter und der Kaiser — 10 M " R

Geschenk des Herrn Tauer in Berlin

449. Silberne Med. von F. Seger (Hexentaler) — R.

Geschenk eines ungenannten Gönners (durch Vermittl. von Exc. Bode)

450 Sasanide Chosru II. Kl. Kopf mit indischem Typus. 21. Reg.-Jahr (Geh. v. Mouri Bey für 2000 Frcs) — AV

Geschenk des Herrn Theodor Strauss, beid. Viceconsul in Sultanabad.

457 Sasanide Sapor III. Obol — AR
~~452 Abbasid al-Kâhir billah al-Kouh. 321 d. H.~~ Seldjuke Abû Shudjâ' Shîrâz. 493 d. H. — N
453 Seldjuke Abû Shudjâ' Muhammad. ~~Dînawâr~~. 500 d. H. Dulaigân — N

Geschenk der Firma Carl Poellath in Schrobenhausen

454. Walpurgisnacht — Æ.
455. Albertus magnus, Lyceum in Regensburg — Æ.
456 Sunklerbag - 1906 — Æ.
457. St. Peter — Æ.
458. Mädchenkopf — Æ.

(Medaillen und Anhänger von Hans Schwegerle)

Überwiesen von Herrn Prof. Lorze, gef. in Pergamon.

459 byzantinisches Bleisiegel Ueb. Kaiser Rx ··· | KHCTWN | [BAC]ILIKWN K | [ON]EPKIWN | ΘEOCE — Pl.
460 " " Rx ··ACI | KAPIAC | AVKIACTW | NANΔPA | ΠOΔWN — Pl.

Geschenk von Herrn A. Sambon in Paris

461 Heraclea Luc. barbarisch, Herakleskr. r. – Löwe l. PH oben — R

Überwiesen aus den Ausgrabungen von Pergamon. Vgl. 141/1909

462 Byzantin. Bleisiegel Rx K – H — Pl.
463 " Büste eines Hl. v. v. N I / O K / I TI — Rx + KE ΘV / TWCW Δ, / IKHTA / ONAX' — Pl.
464 " stehender Kaiser Rx Ueb. Christus — Pl.

Aufschrift der Vs.: A MI PEN XW ΠICTO CΔEC ΠOT, / O ΠA Λ AI OΛ OΓ rΘ

Geschenk des Herrn Direktor Dressel

465 Constantius Gallus R med. Rx XX im Kranze, SMNS. 5,87. Falsum. Aus einer Sambon'schen Auktion (Ende der 70er Jahre) — R
Geschenk des Herrn Leon Ruzicka aus Bukarest.
466 Nikopolis ad Istrum, Severus Rx Priapus, rücklängsge Schrift - Rik 1381 — Æ.
467 ~~Nikopolis ad Istrum~~ unbestimmte Stadt der Legend, Caracalla Rx Preiskrone CEOVH ~~ΠI~~ ~~NIKK~~ — Æ.

468. Oscar Huldschiner
469. Ida Huldschiner
470. Oscar u. Ida Huldsch
471 kleinasiatisches Silb
472. Friedrich d. Gr. 17
473. Bronzemedaille
474. Friedrich Wilhelm
475. Dietrich v. Naumb
476. Albert Schwegler
477. Mühlhausen.
478. Julius Ernst v.
479. Konstein. 24 k
480. Göttingen. 7 k
481. Einbeck. 4 ki
482. Nordhausen.
483. unbestimmter k
484. Kurf. Friedrich
485. Ludwig v. Ungar
486. Wladislaus Jag
487.
488. Danzig. geschn
489. Litthauen. doppel
490. Sigismund III. dre
491. Lobsens. Lenar.
492. Posen. geschn 16
493. Joh. Casimir v. Po
494. Joh. Casimir. kup
495. Joh. Sobieski. 6g
496. August. Danziger
497. Stanislaus August. k
498. Galizien, Schil

Geschenk des Herrn Oscar Huldschinsky.

468. Oscar Huldschinsky } einseitige Plaketten von W. Schott. 14/5. 1907. — AR.
469. Ida Huldschinsky — AR.
470. Oscar u. Ida Huldschinsky — AR.

Geschenk des Herrn Dr. Lederer in Berlin

471 kleinasiatisches Silbertetradrachmon des Augustus Rs. PAX steh. Pax, Vs. Gegenstempel [ΛΡΥΕΣΑΥΟ] — AR

Geschenk des Herrn Dr. v. Ising.

472. Friedrich d. Gr. 1751. berliner taler. — AR.

Geschenk des Bildhauers E. Morin.

473. Bronzemedaille auf den H. Geh. Comm. Rat W. Herz, Präsident der Handelskammer. — Æ

Geschenk des Herrn Dr. v. Ising

474. Friedrich Wilhelm I v. Pr. 1713. 1/12 taler — AR.

C. G. Thieme in Dresden. (1464/1911) 36,70 m.

475. Dietrich v. Naumburg } Bracteaten der Sammlung Grabner. — AR.
476. Abtei Eschwege — AR.

A. Riechmann in Halle. (2723/1911) 14,70 m.

477. Mühlhausen. Reiterbracteat — AR.
478. Julius Ernst v. Dannenberg. Doppelschilling mit ~~stralsunder~~ anklamer gegenstempel — AR.

Rittmeier in Nesselröden. (2583/1911.) 10 m.

479. Honstein 24 kr. 1621. — AR.
480. Göttingen. 7 kippergr. — 7 AR.
481. Eimbeck. 4 kippergr. — 4 AR.
482. Nordhausen. 1 kippergr. 1620 — AR.
483. unbestimmter kippergr. mit einem Baum. — AR.

Gebert in Nürnberg. (2715/1911) 60,50 m.

484. Kurf. Friedrich v. Pfalz, locumtenens. batzen 1525. — AR.

Schlesisches Museum für Kunstgewerbe und Altertümer (2732/1911) 50 m.

485. Ludwig v. Ungarn. quartnik — AR.
486. Wladislaus Jag. groschen 2st. — 2 AR.
487. " Kupferm. mit Initiale — Æ.
488. Danzig. groschen 1577; schilling 1581; pf. 1594 — 3 AR.
489. Litthauen. doppeldenar 1566. 2ex. — 2 AR.
490. Sigismund III. dreigröscher 1598 (2ex.) denar 1623.24 — 4 AR.
491. Lobsens. denar. 3st. — 3 AR.
492. Polen. groschen 1650 — AR.
493. Joh. Casimir v. Polen. 6gr. 1664; 30gr. 1664 — 2 AR.
494. Joh. Casimir. kupferschill. 6ex. — 6 Æ.
495. Joh. Sobieski. 6gr. 1683.84; 3gr. 1684. — 3 AR.
496. August. Danziger 6gr. 1761 — AR.
497. Stanislaus August. kupfergr. 1767 2ex. — 2 Æ.
498. Galizien, schilling 1774. — Æ.

499. Russisch Polen. 2 Zl. 1830; 10 gr. 1831 (2); 1 gr. 1829. 3 R. u. E.

Deutsche Bank in Berlin. (1910/1911.) 50 mrk.

500. Friedrich d. Gr. 18 gr. G. 1753 (5) E 1751 (2) E 1752 (20) E 1753 (10) E 1754 (6) A 1757 (1) B 1753/4. (2) 46 A.

501. Friedrich Wilhelm I. 1730. A.

502. Friedrich d. Gr. 6 gr. E 1752 (7) E 1753 (12) E 1754 (6) E 1755 (14) E 1756 (17) E 1757 (4) E 1763 (2) B 1755 (7) B 1756 (16) B 1757 (11) C 1756 (25) C 1757 (59) 182 A.

503. Danzig. 6 gr. 1762. A.

504. Elisabeth v. Russland. 6 gr. 1759. A.

Christopher and Klemm in Berlin. (2714/1911.) 200 m.

505. 35 Bronzeabgüsse nach den Negativen formen von L. Posch: v. Schückmann; irrig als Mutter der Frau v. Klark bez.; Frau Brause; Frau Boie; irrig als Frau Rosenthal (Hellig); Frau Krause, v. Bülow, Hertig, Bethmann, Kamptz, Bernstorff, Lucas Henrock; Fl. tabulam; Herzog Louis Ferdinand; F.W. III; F.W. III mit Frau & 7 Kindern. Prinz Max; Prinz Albrecht; Prinzessin Alexandrine) = 2. im Rosenthal zu Berlin; die übrigen wohl gleichfalls zu Dutzd. 35 St.

L. Florange in Paris. (3927/1911.) 181 frs.

506. Merowinger Triens. Scarponnaca. Lati M.

507. Trier. 2 Denare. 2 R.

H. Baldirektor Dreibach in Kintelau. (2744/911.) 2 m.

508. 2 Schaumburger Bleimarken. 2 R.

Von Herrn Dr. Kallai in Wien. F 2586/1911. 20 Kr. = 17,02 M

509 Heraclius Solidus. Brb. r. v. R VICTORIA AVGGG Θ Kreuz AV

Von Herrn Leo Hamburger in Frankfurt a. M. F 2602/1911. 50 M

510 Aelia Capitolina Brb. des Verus Rs. Brb. der Lucilla CAC Æ

Von Herrn Sally Rosenberg in Frankfurt a. M. F 2609/1911. 35,75 M

511 Nero R SC ROMA Roma auf Waffen sitzend, unter denen der Helm deutlich Æ I

Von Herrn Osman Noury Bey. F 2638/1911. 665 M

512 Cromna Zeuskopf l. Rs. Tyrhekopf l., Beiz. Weinblatt, Stempel frisch. Drachme 60 fr. R

513 Milet Löwenkopf Rs. Sternblume. 6,04 g. äginet Drachme 401 fr. R

514 Cyrene bärt. Ammonkopf Rs. Silphion KP PHII KP KE (Beiz. Krylbe) Tetradrachmon. Mionnet bei Müller 360 fr. R
d.h. 565 Kr. −10%

Von Herren Brüder Egger in Wien F 2673/1911. 508,50 Kr. = 432,59 M.

515 Denarium, Gordianus, gewappneter Brb. l. Rs. CF PD Telesphoros. Einer 12 Kr. Æ

516 Persischer Kyklos, ΤΟΞΟΤΗΣ Rs. quadr. incusum, R Gegenstempel: schreitendes Tier 8 R

517 Phraates IV. Brb. l. Rs. sitzender Juppiter. Tetradrachmon, übertragt auf syr. Tetr. der Kleopatra 20 R

518 Claudius Rs. ex s.c. ob cives servatos im Kranze. Sehr feines Bildnis! aus Hirsch's Kat. 30, 909. 120 Æ I

519 Vespasianus Rs. die Caesares auf subsellium sitzend 220 AV

520 Titus Kopf l. Rs. Cadureus zwischen Feldherren. TR POT COS III CENSOR, ohne SC 15 Æ II

521 Hadrianus K. mit Strahlenkr. Rs. FORTVNAE REDVCI SC sitz. Fortuna Vi. p.m.tr.p. cos. III d'grün pat. 16 Æ II

522 Sev. Alexander Rs. PROVIDE NTIA AVG Pro. steh. mit Ähren u. Anker, unten Modius 2 R Sen.

523 " Rs. SPES PVBLICA Spes l. schreit. 2 R Sen.

524 Gordianus III Rs. VIRTVTI AVGVSTI Hercules Farnese 1 R anton.

525 Diocletianus Rs. GENIO POPVLI ROMANI XX | A / ALE Genius l. steh. Weissud sehr deutlich. Follis. 1 Æ

1911

		Kr.	
526	Jovianus Rs. VOTA PVBLICA Isis Pharia auf Schiff	50	Æ III
527	Gratianus Rs. SPES R P, oben VOTVMVLX ANTIT 2 Sitz. Kaiser, unten der Prinz	45	AV
528	incusus: Constantinus I Rs. derselbe Kopf hohl		Æ III
529	" Constans "		Æ III
530	" Constantius Gallus "	15	Æ III
531	" gloria exercitus R*T 2 Krieger am Feldzeichen Rs. dieselbe Szene hohl		Æ III
532	barbar. Nachahmung einer röm. Münze des 4./5. Jh.		Æ IV
533	Mauricius Tiberius, Semissis Rs. schreit. Victoria	20	AV Sem.
534	Manuel I schüsselförm. Solidus steh. Kaiser Rs. Christusbüste	18	blasses AV
	Von Herrn M. Diepgen, Aachen. F 2679/1911. 100 M	565	
535	Ael. Eudoxia, Gattin des Arcadius. Rs. SALVS REI PVBLICAE *I CONOB stempelfrisch, Solidus		AV
	Von Herrn Dr. Walla in Wien. F 2700/1911. 640 (statt 651,80 Kr.) = 543,04 M.		
		Kr.:	
536	aes grave, Stierkopf v.v., oben vielleicht Schriftspuren Rs. [illegible]	12	Æ
537	Vienna oder Lugdunum Augustuskopf Rs. Prora r. Schriftlos	12	Æ
538	Marcianopolis Elagabalus Rs. Nemesis. Var. zu Pick 904	1,50	Æ
539	Nicopolis ad Istr. Caracalla als Caesar Rs. steh. Athena. Fehlt Pick, vor 1489.	2	Æ
540	Hadrianopolis Thrac., Gordianus III Rs. incus	2	Æ
541	Topirus Pius Rs. sitz. Herakles, Aufschrift des Fab. Agrippinus, Vs. Ggstpl. AV	4	Æ
542	Mende Eselskopf r. Pkr. Rs. quadr. incusum. 0,23 g	2,50	AR
543	Mende jug. Dionysoskopf Rs. zwei Amphoren	2,50	Æ
544	Mende jug. Dionysoskopf Rs. Amphora	2,50	Æ
545	Apollonia Illyr. Kuh u. Kalb, [ΣΙΜΙΑΣ] ΛΕ Rs. Sternblume [ΑΓ]Ο[Λ ΑΥΤΟ] ΒΟ[Υ ΛΟΥ], überprägt auf röm. Denar des Fonteius, Romakopf Rs. Schiff	20	AR
546	Amasia Severus Rs. Tyche stehend var. zum recueil nr. 42. C/T C/H	1	Æ
547	Sinope Dionysoskopf Rs. Keule und Löwenfell. Der Typus fehlt im recueil	4	Æ
548	Adramytium Caracalla Rs. weibl. Figur und ein Krater auf Säule	2	Æ
549	Miletopolis Pius Rs. caduceus	6	Æ
550	Scepsis halbes Seepferd Rs. Fichte, doppelseitiger Gegstpl.: Kopf r. Rs. halbes Seepferd	1,50	Æ
551	Cnidus Apollonkopf v.v. Rs. Löwenvorderteil, Beizeichen Dioskurenpilos ΧΑΡΙΣΤΙΔΑΣ	60	AR
552	Amorium Nero Rs. sitzender Zeus	7	Æ
553	Claudius II. Gothicus, Alexandria Aeg. Rs. zwei Schlangen Bronze, nicht Billon! unpubl.	5	Æ
554	Ephesus ~~incertus~~, Traianus Rs. gefangener Barbar am Tropaion	1	Æ
555	incertus, Domna, die Rs. incus	1	Æ
556	Rom, Uncialas, Beizeichen rostrum	2	Æ
557	Faustina iun. Rs. MATRICASTRORVM opfernde Kaiserin vor 3 Feldzeichen	4	Æ I
558	Aurelianus Rs. IOVI CONSER S Juppiter und der Kaiser	0,50	Weisskupfer
559	Probus VIRTVS PROBI AVG Rs. MARTI PACIF I/XXI schreit. Mars	1	"
560	" Rs. VICTORIA AVG R Beitz Γ schreit. Victoria mit Tropaeum	1	"
561	Maximianus Rs. CONCORDIA MILITVM Γ/ALE	0,40	Æ
562	" Rs. VIRTVS AVGVSTORVM XXIB steh. Hercules	1	Weisskupfer
563	" Rs. VIRTVTI AVGG Hercules und der Löwe	0,40	"
564	Constantius I Rs. GENIO POPVLI ROMANI AQΓ Genius stehend - Follis	0,60	Æ

			Kr.	
565	Maximinus R. PRINCIPI IVVENTVTIS	$\frac{\Xi}{SM\,SD}$	165	AV
566	Licinius R. GENIO POPVLI ROMANI	$\frac{S/F}{PLN}$	0,40	Æ III
567	Mauricius Tiberius, Triens, ~~imitierter Rs~~	VICTORIA MAVRI AVC	14	AV Tri.
568	Manuel Palaeologus MANOHA XOTOBO...	R. Christusbüste	12	AR
569	Sasaniden Prinz, Ort		300	AV
			651,80	

Von Herrn A. Sambon in Paris. F 2713/1911. 800 fr. = 651,20 M.

570 Potidaea Tetradrachmon. Poseidon Hippios, Kegel u. Stern Rs. quadratum incusum. Von besserem Stile als gewöhnlich (cf. Babelon Traité des monn. gr. et rom. II 1 p. 419). AR

Von Herrn Eric Castan in Berlin. F 2920/1911. 25 M.

571 Cnidus Apollonkopf v.v. R. Löwenvorderteil, Beizeichen Blitz, I Σ ΣΤΡΑΤΟΣ AR

Überwiesen aus den Ausgrabungen von Priene. Vgl. auch Acc. 142/1909

572 Byzantinisches Bleisiegel Θ ΑΓΙ ΘΕΟΔΩΡΟΣ Ο ΣΤΡΑΤΗΛΑΤΗΣ sich. Ihl. Rx ΜΕ ΑΠΙΔΙ CΕ ΤΩ ΜΟΛΙΒΔΩΛΛΙΝ ΣΤΡΑΤΩ ΚΕ ΘΕΟΔΩΡΟΝ ΦΡΑΓΓΟΝ ΛΟΝ ΑCΠΙCΕC. Pl.

573 " Kreuz mit der übl. Formel Rx ΚΡΑ ΒΑ CΠΑΘΑΡ Κ CΤΡΑΤΙΩ ΤΩΝ ΘΡΑΚΙCΙΗΩΝ Pl.

574 " " Rx ΜΑΡΙΝΩ ΥΠΑΤΩΝ ΒΑCΙΛΙΚΩ CΠΑΘΑΡΙ Pl.

Die beiden letzteren in den Brüsseler Kongressakten 1910 S. 43/44 Taf. V 3. 4 Imhoob.

Geschenk des Herrn Geh. Reg. Rat Friedensburg.

575. Friedrich Wilhelm II v. Pr. Nachprägung des Friedrichsd'or von 1796 v. Kette in Birmingham. Æ.

Geschenk der Frau Ellen v. Siemens geb. Helmholtz.

576. Bergpredigt Christi. Plakette von W. Schott. AR.

Unter Genehmigung des Cultusministeriums von Herrn Kube im Tausch erworben.

577.	Johann Georg v. Sachsen. Goldgulden 1637.		N.
578.	Friedrich v. Celle. goldgulden 1625		N.
579.	Friedrich Wilhelm d. Gr. kurf. dukat 1684.		N.
580.	Ludwig II v. Hessen. 2/3. 1674 mit drauh. contremarke		AR.
581.	Gustav v. Wittgenstein Homburg 2/3. mit sächsener contremarke		AR.
582.	Friedrich I v. Preussen. 1705. 2/3 taler		AR.
583.	Braunschweig Lüneburg. 1/24 1619 Klippe mit bärentatze		AR.
584.	Stralsund. groispfennig		AR.
585.	Ekbert II v. friesland. Bolwerd		7 AR.
586	" Hauwerd		8 AR.
587	" Dokkum		2 AR.
588	" Sarrelweer		5 AR.
589	" Winsum		3 AR.
590	" Leeuwarden		3 AR.
591	" Ennigheim		AR.
592	" ohne Ortsnamen		3 AR.
593	Ekbert I v. friesland. Bolwerd		AR.
594	Bruno v. friesland		4 AR.
595	Wilhelm v. Utrecht Hg. 596.		2 AR.
596.	" Hg. 595		4 AR.

Fundanzahl. Kaiserscher Fund. (auction 23/3. 1914)

597. Wilhelm v. Utrecht. Obg. 1345. 2 M.
598. Groningen Obg. 559 " 2 M.
599. Antwerpen " M.
600. Emden " M.
601. Friedrich v. Preussen 1713. Sterbemünze. 5 M.
602. Wenzel v. Lobkowitz. ovale Medaille silbervergoldet M.
603. Friedrich August v. Sachsen. 1906 Freiberger Medaille M.
604. Winkler Prof. d. Chemie in Freiberg. Medaille von Lössner M.
605. Erdbeben v. Messina. Medaille von Kaufmann. Æ.
605a. nordische. Plastisch. Überdach. Æ.
606. Friedrich Wilhelm d. Gr. Kurfürst. 6 gr. Æ.
607. " 18 gr. 40 M.
608. " 1/3 t. 42 M.
609. Friedrich III v. Brandenburg 6 gr. 6 M.
610. " 18 gr. 4 M.
611. Gustav v. Sayn Wittgenstein Homburg. 1/3 t. 1674 30 M.
612. Christine v. Schweden 2 m. M.
613. Karl XI v. Schweden. 1/3 Ecker 1674. M.
614. Karl Gustav v. Schweden 2 m. 1660 M.
615. Albert v. Öttingen. 60 kr. 1675 mit fränkischer Contrem M.
616. Worms. bisch. denar M.
617. Bamberg. bisch. denar M.
618. Duisburg. Heinrich IV. denar M.
619. Salburg. Herzog Otto. denar M.
620. Magdeburg. Otto. denar von 1100. M.
621. " denar von 1100 M.
622. Regensburg. Heinrich IV. denar M.
623. Aachen. Wilhelm. denar M.
624. " Richard. denar M.
624a. Salzburg. Herzog Heinrich. denar M.

Fundauswahl

Geschenk des Herrn Grafen Kanitz, Kais. Geschäftsträger b. d. Gesandtschaft in Belgrad.

625 Samanide Nich I. Z. 341 d. H. Rägeord Djardjan (octa seldom!) Æ

Z. 731/04

Überwiesen aus den Ausgrabungen von Baalbek (Heliopolis) Z 2881/1911. Bibliotheks No. 12,68.

626 44 griechische, 15 römische, 24 byzantinische Münzen, 1 byz. Glasstempel, 6 Kreuzfahrer, 2 moderne, 11 orientalische Münzen (u. 3 Orient. Glasstempel) (Die griechischen sind 1 K Oktadrachmon von Sidon 1 Tetradrachmon des Nero, Syria Romana) Der Rest Kupfer von Antiochus IV, 3, Alexander I, Demetrius II, Antiochus VII, Antiochus VIII 2, Syria Romana: Claudius, Valerianus, Elagabalus, Caesarea Paneas: Maesa, Elagabal (2 ITUR) Zenodotus von Chalcis, Polemaeus von Chalcis 2, Heliopolis selbst: autonom, Severus 2, Caracalla 2, Geta, Philippus sen., Philippus iun., Valerianus 4, Gallienus, Arados: autonom 2, Nero, Berytus: Augustus, Claudius 2, Traianus, Byblus: Pius, Sidon: autonom, Traianus, Tyrus: Elagabalus, unbestimmte 2. Die römischen sind Æ II - III von Traianus 2, Hadrianus, Maximinus Daza 2, Licinius, Constantinus I, Constans 2, Gratianus, Valentinianus II, Theodosius I 3. Die byzantinischen Kupfer von Justinus I, Justinianus I 3, Justinus II

1 AR
11 AR
90 Æ
4 Glas

(noch 626) T.b. Constantinus 2, Maur. Tiberius 6, Heraclius 7, Constans II, sog. Joh. Zimiszes, Constantinus IX und sog. syrische Kreuzfahrer (dieses Stück mit arab. Gegstpl.); die 5 Kreuzfahrer sind kleine AR bezw. Billon des Boamund von Antiochien, die 2 modernen AR von Karl von Lothringen und Ludwig I von Spanien; 1 Dinar (verwilderte Nachprägung eines Fatimiden-Dinars). ~~1 N Kreuzfahrer-Dinar~~ Orientalen: Mit 2 byzant. Kaiserbildern, Baalbekk, 2 Æ; mit 3 byzant. Kaiserbildern, Tiberias, Æ; Zengide von Haleb Maḥmûd, Dimeshq, 561, Æ; Aijubide el-Kâmil, Dimeshq, AR; Aijubide es-Sâliḥ Ismâîl, Dimeshq, Æ; Mameluke en-Nâsir II. Ḥasan Dimeshq, 749, Æ; Mameluke el-Manṣûr Alî, Hamât, Löwe, Æ; unbestimmte Mameluken: mit einköpfigem Adler, mit Löwe, 2 Æ; eine einseitige Silberblechmünze, anscheinend mit arab. Schriftzügen, AR; 3 Glasstempel, mit Schrift mit Pegasus mit Seehseck. – Tio?

Der Rest, ca 360 Stück, grösstenteils gänzlich wertlos, zu den Dubletten gelegt.

Geschenk des Herrn Prof. Kirmis in Neumünster.

627. Georg III. Lootsenzeichen. Æ.

Geschenk des Government of Eastern Bengal and Assam.

628 Klippe von Siva Simha mit Pramatheswari, Ahom-König von Assam. 1651 Saka = 1729 n.C. AR

Geschenk des Herrn Bankier A. Löbbecke in Braunschweig.

629. Plakette v. M. Schauss auf das 150 jährige Jubilaeum des Bankhauses. 1911. Æ.

Geschenk des Fräulein Ina Meincke, z. Z. in Zehlendorf

630 Alexius I. IC XC NIKA ums Kreuz Rx CEP CVN|EPTEI BA|CIΛEI AΛ|EΞIW, überprägt Æ

Geschenk des Herrn Direktor Wiegand

631 Lyzicus halber Eber mit Ξ l. Rx Löwenkopf l. kl. AR

Geschenk des Herrn Professor Conze, gef. in Atarneus

632 Leo V Brustbild Rx M B.M.t. XLVII 13 Æ

633 unbestimmter schüsselförm. Byzantiner, 13. od. Anf. 14. Jh. Kaiser u. Engel steh. Rx Brb. des hl. Georg Æ

N. N. Von einem russischen Reisenden. 10 m

634 Panticapaeum Panskopf Rx Löwenkopf, Beiz. Fisch Æ

635 " " Rx Pegasusvorderteil Æ

Geschenk des Herrn R. Kube.

636. Magdeburg. denar ums Jahr 1000. AR.

Geschenk des Herrn Geheimrat A. Dressel in Göttingen

637 Diocletianus Rx VIRTVS MILITVM Vier Figuren vor Umwallung, i. A. Keule AR

Geschenk des Herrn Bauunternehmers Pieper in Soest.

638. Soest. 3 pf. 1746. Æ.

Herr Hanstein in Köln. (229/1912) 9,20 m.

639. Gerhard v. Mainz. Denar. AR.

Herr Redder in Leipzig. (230/1912.) 60,30 m.

640. Johann Friedrich v. Bremen. ½ grot. AR.

H. Bothe in Herwigsdorf (3034/1911) 15 m.

641. Georg Albrecht v. Erbach. 60 kr. 1675. AR.
642. Christian Ludwig v. Mecklenburg. 2/3 taler 1678. AR.
643. Gustav v. Sayn Wittgenstein Honstein 1/3 taler 1676. AR.
644. Leopold v. Olmütz 15 kr. 1661. AR.
645. Friedrich v. Breslau. 6 kr 1679 AR.
646. Sigismund Franz v. Tyrol 15 kr. 1664 AR.
647. Karl v. Olmütz 6 kr. 1674. 1684. 2 AR.
648. Karl Joseph v. Olmütz 15 kr. 1663. AR.
649. Ferdinand Karl v. Tyrol 3 kr. 1653. AR.

H. O. Götze in Weimar (3252/1911) 210 m.

650. Friedrich August v. Sachsen. taler 1764. 65. 74.(2) 75. 76.(2) 77. 78. 79. 81. 82 (2) 84 (3) 85. 86. 88 (3) 89. 90. 23 AR.
651. Friedrich August v. Sachsen. taler 1792. 93. 94. 95 (4) 96 (2) 97. 98. 1800. 2. 4. (2) 5. 6. 17 AR.
652. Friedrich August König v. Sachsen. taler. 1807. 8. 9. 3 AR.
653. Friedrich August v. Sachsen ausbeutetaler 1805 AR.
654. Nürnberg taler 1757 AR.

Geschenk des Herrn Prof. Herter.

655. Plakette mit dem Selbstporträt des Künstlers. 1911. Æ.

30 I 1912

Geschenk der Herrn H. N. v. Santen in Berlin

656 Mazaios Satrap von Cilicien Baaltars unten kl. Athenakopf R/ Löwe auf Hirsch. Stater AR
657 Persischer Siglos mit schwertzückendem König und Einstempelung: [illegible] oder dgl. AR
658 Kleinasiat. sog. Silbermedaillon, Augustus R/ 6 Ähren AR

Geschenk eines Ungenannten durch Vermittelung Sr. Exzellenz des Herrn Dr. Bode, aus Eggers Auktion Jan. 1912

		No.	Kr.	
659	Bergaeus, maced.-thrac. Dynast, mit ΒΕΡΓΑΙ/// rechts neben der vom Satyr getrag. Nymphe	207	385	AR
660	Antiochus I v. Syrien, Tetradr. mit altem Bildnis R/ AV N unter dem sitz. Apollon	336	61	AR
661	Elagabalus R/ FIDES MILITVM der Kaiser mit zwei Soldaten	1145	600	AV
662	Sev. Alexander R/ PM TRP II COSPP steh. Mars Goldenes Halbstück in Fassung	1171	625	AV Q.
663	Orbiana Denar R/ CONCORDI/A/AVGG Conc. sitz. mit Schale u. Doppelfüllhorn	1190	21	AR
664	Diocletianus R/ IOVI CONSERVATORI Juppiter l. steh. m. Blitz u. Scepter Halbstück	1357	600	AV Q.
665	Licinius Vater und Sohn, ihre Brustbilder R/ IOVET VICT CONSER DDNN AVG ET CAES Victoria und Juppiter sich gegenüberstehend, i. A. SMKΓ	1388	115	Æ
666	Crispus Vs. gewaffnetes Brb. l. R/ FELIX PROOESSVS (sic) COS II Kaiser l. schr. SMAN·	1402	710	AV
667	Valens Triens R/ VICTORIA AVGVSTORVM Victoria l. schreit. TROB	1443	67	AV
			3184	
		+10%	318,40	
			3502,40 Kr.	

1 Februar 1912

Aus derselben Auktion Egger Januar 1912. 1537,60 Kr. = 1313,70 M. F 315/1912.

		No.	Kr.	
668	Abdera Greif l. aufspringend R/ ΑΝΑΞΙΠΟΛΙΣ Pan l. steh. mit Pedum. Tetradr.	131	975	AR
669	Augustus, divus R/ SC Vestatempel	657	11	Æ II
670	Claudius R/ SPES AVGVSTA Spes l. schreit. NCAPR als Gegenstempel	728	10	Æ I
671	Traianus R/ TR POT COS IIII PP SC sitzende Frau l. mit Zweig u. Scepter	898	21 mit no. 899	Æ I

		No.	mit dem Ring	
672	Traianus Rx TR POT COS III PP sitz. Frau mit Stab	899		Æ II
673	Hadrianus Denar Rx IVSTITIA, PARTHIC etc. stz. Justitia			R
674	– – Rx PM TR P COS III steh. Aequitas	940	8	R
675	– – Rx – schreit. Romulus			R
676	– Rx FORT RED, PONT MAX TR POT COS II s/c stz. Fort.			Æ I
677	Faustina jun. Rx FECVNDITAS steh. Fec. mit Scepter und Kind	Laehst 5 zu Dubl. gelegen (1 Æ II + R) 1035	14	Æ I
678	Domna Rx Br. des Geta	Laehst 3 zu Dubl. gelegen (Æ I) 1108	48	R
679	Severus Alexander Rx PM TR P XI COS III PP Sol l. eilend Quinar	1182	85	R Q.
680	Balbinus Rx CONCORDIA AVG SC stz. Concordia	1214	40 +5%=42	Æ I
681	Pupienus Rx PROVIDENTIA DEORVM steh. Providentia s/c	1225	21	Æ I
682	Decius Rx s/c steh. Mars	1273	3	Æ III
683	Carinus Rx VIRTVS AVGG Hercules Farnese	1350	23	Æ II
684	Constantinus Rx SPES PVBLIC Labarum auf Schlange	1394	26	Æ III
685	anonym unter Julianus Apostata: VOTA PVBLICA Isisbüste Rx VOTA PVBLICA Isis den Hores säugend. Der 2x 3 f. N. XX Taf. VIII 11	1437	46	Æ III
686	Valentinianus I Rx VOTA PVBLICA zwei Kaiser stz., unten 2 Gef. *CONS Q	1439	27	Æ
687	Selencia Cilic. Gallienus Rx Athena und Gigant	1530	5	Æ
688	Michael III Vs. Imfenkreuz Rx +MIXAHLPISTOS/nEϹASBA/SILEϾSRO/mAION	1571	33	R
689	Basilius I und Constantinus dezgl. Rx +BASILIOS CE/CONSTAN/TINPISTV/BASILIS/ROMEO'	1572		R
			1398 +10% = 139,60	
			1537,60 Kr.	

Von Herrn Dr. Lederer in Berlin 46,50 M. F 227/1912

690	Cnidus Aphroditekopf Rx Steinkopf etwas r. AN//ATPOΣ	12 m	R
691	Alexandria Aeg. Vespasianus Rx L[B] Nikebüste r. mit Palmzweigen !?	6 m	Æ I
692	Hadrianus Rx COS III steh. Janus s/c	15 m	Æ II
693	– Rx COS III Bergbauer mit Pflug römische Fabrik, Lagerkiesel Caes. Capp	13,50 m	Æ III
		46,50 m	

Von Herrn Dr. Walla in Wien. 110 Kronen = 93,58 M. F 3045/1911

694	Magnesia Jon. Artemiskopf Rx EYKAH[Σ] KPATINOΣ Nike r.	5 Kr.	Æ
695	Dorylaeum Geta Rx Asklepios	5 Kr.	Æ
696	Gallienus Gold-Teilstück 1,21 g. Rx FIDES MILITVM steh. Fides beiderseits vordem innen	100 Kr.	N

Von Herrn Bordeau in Paris. 180 fr. = 146,52 M. F 3126/1911

697	Commodus (um den Hals Löwenfell) Rx TEMPORVM FE LICITAS die vier Jahreszeiten als Putten. gelochter Bronzemedaillon		Æ Med.

Von Herrn Couturier in Tunis. 550 fr. zus. = 447,70 M. F 2982/1911

698	röm. Republik, Cornificius. Kopf der Africa Rx Juno Sospita und Augur	gefordert 550 fr	R
699	Maxentius Follis. Rx CONSERVATORES KARTSVAE PKT Karth. im Tempel		Æ foll.
700/701	– – Rx AETERNITAS AVGN die Dioskuren MOSTP bezw. cupa MOSTA		2 Æ foll.
702	– – Rx VICTORIA AETERNA AVG MOSTT Vict. l. schreitend		Æ foll.
703/705	divus Romulus – Rx AETERNAE MEMORIAE Tempel (genauer oder 6 säul. oder 4 säul.) REP		3 Æ foll.
706/7	– – – – – (" ") MOSTP		2 Æ foll.
708	– – – – – – MOSTA		Æ foll.

Von Herrn A. Bourgey in Paris aus dessen Auktion F 3203/1911
Chabeuil, Dezember 1911. Mit 10% und 1,50 Porto 729,70 fr. = 593,98 M

709	Aelius Caesar	Rx TR POT COS II S/C SALVS sitz. Salus l.	No. 405	fr. 125	Æ I
710	M. Aurelius	Rx TR P XXXII IMP VIIII COS III PP steh. Annona	423	160	Æ
711	Sev. Alexander ganz jugendl.	Rx LIBERALITAS AVGVSTI steh. Liberalitas	465	315	Æ
712	Honorius Semissis	Rx VICTORIA AVGVSTORVM M/D CONOB Nzende	543	62	Æ Semissis
	Victoria schreibt VOT/X/MVLT/XX, ein Putto hält den Rahmen			962	
				+ 66,20	
				728,20 fr.	

Von Herrn Leo Hamburger in Frankfurt a.M. 144 M F 3251/1911

713	Caesarea Sam.	Nero Rx steh. Göttin	ursprr. gefordert: 12	Æ
714	Ascalon	Tychekopf Rx Schiff mit AΣ und ΨΡΔ	50	Æ
715	Aelia Capitolina	Venus Rx Tychekopf COL AEL CAP COMPF	25	Æ
716	Gaza	Faustina I und Lucilla Rx 2 Göttin im Tempel	25	Æ
717	Judenaufstand unter Barkochba	Weinblatt Rx Palmbaum L Z / Θ Ψ / Ω Ω / Ω Z	50	Æ
718	Alexandria Aeg.	Livia Rx Füllhorn	10	Æ
			172	

Von Herrn Dr. Walla in Wien. 48 Kr. = 40,84 M. F 183/1912

719	Postumus	Rx DIANAE REDVCI Diana, von Hirsch gefolgt	6 Kr.	Bill.
720	Alexius I	Komnena schwebend. Maria segnet den Kaiser Rx Hz. Christus AΛЄ ΣIω a.d. Rs.	42 Kr.	El.

Von Herrn P. Hanstein in Köln aus Auktion 17.I.1912. 31,05 M mit Spesen F 191/1912

721	Gallienus	Rx IO CANTAB steh. Juppiter	no. 1863. 25 M	Æ gesott.
722	Urbs Roma	Rx GLORIA EXERCITVS //// 2 Krieger, dazw. 2 vexilla	m. 2043 1,50 M	Æ III/IV
723	"	Rx VOT/XX/MVLT/XXX im Kranze	26,50	Æ IV

Von Herrn A.E. Cahn in Frankfurt a.M. F 182/1912. 193 M

724	Antonius	Denar der LEG II mit dem gr. Stern	5	R
725	Augustus	Denar Tensa CAESARI AVGVSTO Rx Scepter, Lorbeerkranz SPQR PARE CONS SVO	15	R
726	Vespasianus	Rx ANTIOCHIA Tychebüste r. syrisch	8	Æ II/III
727	–	Rx caduc. u. Füllhörner Rx SC im Kranze	6	Æ III
728	Titus	Denar Rx IOVIS CVSTOS Juppiter am Altar steh.	7	R
729	–	Rx caduceus und Füllhörner TRPVT COS III CENSOR ohne SC	13	Æ II
730	Hadrianus	Rx DIVVS TRAIAN AVG PARTH PATER SC Traianus sitzend	60	Æ I
731	–	Rx IVSTITIA AVG COS III PP SC Justitia sitzend	18	Æ II
732	Verus	Denar Rx TR P IIII IMP II COS II Victoria l. auf Globus	10	R
733	–	Rx TR P IIII IMP II COS II Kaiser zu Ross r. sprengend, unter Barbar	6	Æ II
734	Commodus	Denar Rx LIB AVG V TR P VII IMP IIII COS III PP steh. Liberal.	6	R
735	Diocletianus	sog. P.B.Q. Rx IOVI CONSERVAT AVGG steh. Juppiter	14	Æ gesotten
736	divus Romulus	Rx AETERNAE MEMORIAE RT Rundtempel	5	Æ III
737	divus Titus	Rx CONSECRATIO Altar Consecrationsmünze der philippischen Zeit	6	Bill.
738	„tessera"	A.P.P.F im Kranze Rx Scepter	14	Æ
			193	

Geschenk d. Herrn Carl Poellath in Schrobenhausen.

739. Friedrich d. Grosse. Bronzemed. v. Hugo E. Becher 1912. Æ.

Geschenk d. Herrn Bauunternehmer Pfyffer in Soest.

740. Hannover. 1890. Dreipfennig. Æ.

J 308/1912.

Tausch mit dem Kestner-Museum in Hannover.

Das K.M. erhält 6 Æ III aus dem Fund von Edfu (Constantin I VOTXXX SMNT, VOTXX ΔSISYΓ u. PARP PROVIDENTIAE AVGG SMNΔ, GLORIA EXERCITVS SMANE, Constantinopolis SMANI); 1 Æ III Roma SMALA Samlon-Ankauf 1910; Magnentius ohne TRS, Maximian als bracat. provinzielle Doppelsolidi Augg. S/F PTR, Maximian Behelmt VIRTVTIAVGG Herc. u. Löwe, oben Victoria, Constantin I principi iuventut. S/A PTR (diese 4 Æ aus dem Schallenberg-Ankauf 1901) sowie einen R Stater von Neapolis Mac. aus Imhoof und einen böotischen Bundes-R-Stater mit Φ|Δ O aus Borkesch. Zus. 90,50 M.

741	Pautalia Caracalla Rx Aesculapius im Tempel	10		von Ritsos gekauft jan. 1912	Æ
742	Cebriporis Dionysoskopf Rx KETPIOBEN. Kantharos zwischen Thyrsos & Monddichel				Æ
743	Aphytis Zeuskopf Rx Adler r. steh. Flügel geschlossen				Æ
744	- - Rx zwei Adler sich gegenüber	25			Æ
745	- - Rx Adler v. v., Flügel ausgebreitet				Æ
746	Scione jugdl. Kopf r. Rx Helm Bz. Kantharos (wo?)				Æ
747	Cassander Herakleskopf r. Rx Löwe Waffe zerbeissend T *				Æ
748	Scione jugdl. Kopf r. Rx Auge 0,37 g				R
749	Archelaus König von Maced. jugdl. Kopf r. Rx halber Wolf r. 0,41 g	15			R
750	Therae Herdekopf l. Rx ΦE Korn diagonal im Quadrat				R
751	Athen Athenakopf im Kranze Rx Themistokles a. d. Schiff A/OH	20			Æ
752	unbestimmte byzantin. Münze Christusbüste Rx C B dazw. Zierkreuz	2			Æ
753	Commodus Rx GEN AVG u.s.w. opfernder Genius vor Altar S/C	8,50	gekauft bei Hesselfeld in Köln März 1911		Æ I
754	Sev. Alexander Rx PMTRPXII COS IIII PP Sol l. schrest. S/C fast nicht zu sehen	4			Æ II
755	Caracalla denar. Rx PMTRPXV COS III PP Elefant	6	gekauft bei Loeser in Berlin 1911		R Den.
		90,50 M			

Von Herrn F. Feuardent nec. in Paris. 1485 fr. = 1212,60 M. J 284/1912

756	Baldis Gordianus III Rx Fortuna der 3 Horgonenschwestern. Die V. im 4. od. 5. Jh. durch Gravierung verändert, constantinisierend ähnlich.	150 fr		Æ Med.
757	M. Aurelius Rx TRPXX IMP III COS III Minerva und Victoria sich gegenüber, dazwischen Altar mit Schlange, hinten Baum	1500 fr 1650 - 10% = 1485		Æ Med. mit Rand

Geschenk des Herrn R. Hube.

758.	Constanz. bisch. bracteat.	R.

Geschenk der Firma B. H. Mayer in Pforzheim.

759.	fünf Bronzen v. B. Mayer: cruciatus religio. Caecilia in precibus. tauche eine silberpl. in precibus	5 Æ
760.	drei Bronzemedaillen: Madonna. Barbara. Jeanne d'Arc.	3 Æ.
761.	Cruz ✠ 1 Bronzemedaille und 6 silberne Anhänger	1 Æ. 6 R.
762.	zehn katholische Vereins u. Congregationsmedaillen	10 R.
763.	neun religiöse Anhänger	9 R.
764.	Wiesbaden. acht Anhänger	R.

Geschenk des Herrn Regierungsrates Burchardt in Berlin.

765	Unbestimmte kleine spanisch-arabische Goldmünze	AV

Geschenk des Provinzialmuseums zu Hannover.

766.	Warren v. Braunschweig mit Æ u. diademirtem Kopf neben dem Löwen. galvanische Kopien.	

Limburg?

Jahresübertrag der antiken Abteilung: 6521,53 M

April 1912.

Fr. W. Gebert in Nürnberg. (791/1912) 969,75 m.

1. Veit Holtzschuher. 15 Ach dem tode 1562. bronzemedaille. Æ.

Dr. Merzbacher Nachf. in München. (793/1912) 245 m.

2. Octavius farnese u. Margaretha v. Österreich. bronzemedaille. (165 m.) Æ.
3. Adolf furtwängler. einseitige Bronzemedaille von Georgi 1911 (80 m.) Æ.

Dr. Lederer in Berlin. (792/1912) 650 m.

4. florian Griespek. 1567. silbervergoldete Med. (580 m.) AR.
5. friedrich II v. Hessen Cassel u. Philippine v. Brandenburg Schwedt. Klippe mit Allianzwappen. 1775 AR.
6. Georg fr. Baden Hachb. 12kr. Kipper o. J. AR.
7. Johann v. Kitberg. 1/24 taler Kipper. O. J. AR.

Helbing in München. (790/1912) 695,30 m.

8. Joachim friedrich v. Brandenburg. 1606. taler Jägerndorf AR.
9. Ludwig v. Würtemberg Teck. Guldentaler o. J. 1577 AR.
10. halber bairischer Schilling nach altem baler. XVI fur ein reichsdaler 1622. AR.
11. Georg friedr. v. Baden Hachb. Kipper 12kr. 1621. 1622. 2 AR.
12. friedrich Wilhelm d. Gr. Kurfürst. 1671. 1/8 taler. AR.
13. Albrecht V v. Bayern. Goldgulden. Dukat AV.
14. Christian II v. Sachsen. Sitton. (domini misericordia in seculum) Æ.

Riechmann in Halle.

15. Anklam. Witten mit Stadtnamen beiderseits. AR.
16. Wilhelm IV Königb. England. hannoverscher dukat aus Harzgold 1831. AV.

Gebr. Egger in Wien. (788/1912) 542 kr.

17. ferdinand I. dukat 1527. Tirol AV.
18. Joh. Georg II v. Mansfeld. 1/3 taler 1671 mit Salzburger Contrem. AR.
19. Karl VI. schlesisches Dukatengewicht. 1739 AR.
20. Necker. Tonmedaillon v. Renaud. ton.

S. Hahlo in Berlin. (786/1912) 550 m.

21. Medaillon aus Solenhofer stein v. Bendl 1688 mit den Bildnissen des Dogen fr. Morosini, des Kaisers Leopold I, des Pabstes Innocenz XI, des Königs Johann III Sobieski v. Polen und Peters d. Gr. stein

Wege in Halberstadt. (302/1912) 2000 m.

22. Halberstadt. Barren mit Krone, Wolfseisen u. Linde AR.
23. Braunschweig. Barren mit Löwen u. M AR.
24. Braunschweig. Zwei Barrenviertel mit Löwen 2 AR.
25. Braunschweig. Barrenviertel mit Krone AR.
26. Goslar. Barrenhälfte mit Adlerschild. AR.

(aus einem Halberstädter funde)

Rosenberg in frankfurt a/M. (785/1912) 13,60 m.

27. Reiterbracteat aus dem funde v. Niederkaufungen. AR.

Seligmann in frankfurt a/M. (784/1912) 350 m.

28. Zürich. Herzog Burchard. Denar AR.
29. Regensburg. Herzog Arnulf. denar OZI AR.
30. Worms. S. Petrus denar AR.
31. schwäbischer Denar mit Kaiserbild beiderseits VV. AR.

H. Regierungsrat v. Burckhard in Berlin. (787/1912) 50 m.

32. Westgote Rekkared. triens v. Mentesa — AV.

Couturier in Tunis (789/1912) 120 frcs.

33. Vandale Gunthamund. 120 num. — AR.

Oberlehrer Credner in Brandenburg. (498/1912) 100 m.

34. Sammlung von 359 Stück Papiergeld böhmischer Privatpersonen, Corporationen und Communen aus den Jahren 1848/9. — 359 Pap.

Geschenk der Hofkunstprägeanstalt B.H. Mayer in Gorzheim.

35. Pius X. br. med. v. R. Mayer. — Æ.

(noch vor Angabe des Jahresbeitrages gezahlt)

Von Dr. Merzbacher Nachf. in München. 80 M. F 258/1912

36	Augustus. Denar. ℞ Victoria hält einen Schild mit CL. V vor sich; i. F. S.P./A.P.	15	AR
37	Vespasianus. ℞ FELICITAS PVBLICA Fel. l. steh. mit caduc. und Füllhorn	12	Æ II
38	diva Faustina sen. ℞ AVGVSTA sitz. Ceres mit Ähren und gr. Fackel	5	Æ II
39	M. Aurelius ℞ IMP VIIII COS III PP steh. Aequitas mit Wage und Füllhorn	10	Æ II
40	Caracalla ℞ PONTIF TR P XII COS III eilender Mars mit Zweig u. Tropaion	20	Æ I
41	Gordianus III ℞ VIRTVTI AVGVSTI steh. Hercules (Farnese)	8	Æ II
42	Philippus I ℞ ANNONA AVGG steh. Annona mit Ähren u. Füllh. vor Modius	10	Æ I

Von Herrn Peter Weigand in Kriftel am Taunus. 500 M. F 510/1912

43	Severus, aureus. ℞ FELICITAS SAECVLI die drei Köpfe seiner Frau und seiner Söhne. In einem goldenen, gekerbten und durchbrochenen Rahmen mit Henkel!		AV in Fassung

Von Herrn Sally Rosenberg in Frankfurt a. M. 400 M. F 621/1912

		Lagerkat.	M	
44	Titus, aureus. ℞ TRP VIIII IMP XV COS VII PP Gefangener am Tropaion	no. 357	170	AV
45	Pius ℞ COS IIII Kaiser in Quadriga r.	no. 473	60	Æ I
46	" ℞ LIBERALITAS AVG VIIII COS IIII Kaiser und 2 Fig. auf Estrade, vorn Bürger	no. 482	30	Æ I
47	diva Faustina sen. ℞ AETERNITAS Kaiserin in Elefantenbiga	no. 503	15	Æ I
48	Macrinus ℞ PONTIF MAX TRP PP steh. Juppiter mit Blitz und Scepter	no. 640	125	Æ I

Von Herrn Schott-Wallerstein in Frankfurt a. M. 33, 40 M incl. Porto. F 700/1912

		M	
49	Pius. Denar. ℞ GENIVS POP ROMANI steh. Genius mit Sc. u. Füllh.	4-	AR
50	Postumus. „Antoninian." ℞ PACATOR ORBIS Solbüste r.	6-	Bill.
51	Probus VIRTVS PROBI AVG gewaffn. Brb. ℞ MARTI PACIF I | / Q XXI eilender Mars	1,50	"
52	" ℞ VICTORIA GERM Tropaion zw. zwei Gefangenen	6-	sog. P.B.Q.
53	" ℞ VIRTVS AVG steh. Kaiser mit Lanze und Globus	2,50 !	Æ II
54	DIVO CARO PARTHICO ℞ CONSECRATIO AVG | H / SMSXXI Altar	10-	Bill.
55	Diocletianus ℞ SECVRIT PERP P̄ Securitas an Säule stehend	1-	Bill.
56	Licinius iun. ℞ VIRTVS EXERCIT ☧ | / TT vexillum mit VOT XX zwischen 2 Gefang.		Æ III
57	Constantinus I ℞ GENIO AVGVSTI N | A / ALE steh. Genius mit Serapisbüste und Füllh., unten ⚘	2 M	reduz. Foll.
58	Gratianus ℞ VOT XV MVLT XX im Kranze TCON		Æ IV
59	Theodosius ℞ VOT X MVLT XX " BSIS		Æ IV

Von Herrn Sally Rosenberg in Frankfurt a. M. 115 M. F 701/1912

		M	
60	Traianus. ℞ TR P VII IMP IIII COS /// PP sitz. Frau mit Scepter, Sessel besteht aus Füllhörnern	5	Æ II
61	Hadrianus. Denar. ℞ RESTITVTORI GALLIAE der Kaiser richtet die Gallia auf	10	AR
62	" ℞ PM TR P COS III, i. F. // RT | AVG steh. Virtus von vorn	7	Æ I
63	Pius ℞ SALVS PVBLICA Salus die um Altar gew. Schl. füttend, in d. L. Scepter	12	Æ I

64	diva Faustina sen.	Denar.	Rx CONCORDIAE Kaiser u. Kaiserin reichen sich d. Hand	M 6	AR
65	Commodus		Rx IOVI EXSVPER P M TR P XI IMP VIII COS V PP Jupp. sitz.	18	Æ I
66	"		Rx PROVIDEOR TR P V IMP III COS II PP steh. Providentia	7	Æ I
67	"		Rx TR P VIII IMP VI COS IIII PP Minerva stürmend	10	Æ I

Die folgenden no. 68 – 98 fur zusammen 40 M:

68	Syria Romana Augustus	Rx SC im Kranze Abweichend in Stil u. Fabrik, klemmisat.?		Æ II
69	Dora Phoen.	Tychekopf Rx ΔΩΡΙΤΩΝ ΙΑΡ Dora		Æ
70	Augustus restituiert von Titus	Rx PROVIDEN Altar		Æ II
71	Hadrianus Denar.	Rx PARTHICO DIVI TRAIAN etc die zwei Kaiser stehend		AR
72	"	Rx FELICITAS AVGVSTI steh. Felicitas schön grün patiniert		Æ II
73	Caracalla Denar	Rx ADVENT AVGG Schiff l.		AR
74	" Denar.	Rx P M TR P XV COS III P P sitz. Abundantia m. Ä. u. F.		AR
75	Gordianus III	Rx LIBERALITAS AVG III steh. Liberalitas		Æ I
76	Philippus I	Rx AETERNITAS AVGG Elefant		AR
77	"	Rx FIDES EXERCITVS vier signa		AR
78	"	Rx SAECVLARES AVGG I Löwe		AR
79	Salonina	Rx DEAE SEGETIAE Göttin im Tempel		AR
80	divus Valerianus Caes.	Rx CONSACRATIO Strahl auf dem Adler		AR
81	Postumus	Rx P M TR P IIII COS III P P sitzend. Romulus		Bill.
82	"	Rx HERC PACIFERO steh. Herculas		"
83	"	Rx NEPTVNO REDVCI steh. Neptunus		"
84	"	Rx PAX EQVITVM steh. Pax		"
85	"	Rx SALVS EXERCITI steh. Aesculapius		"
86	"	Rx SALVS PROVINCIARVM gelag. Flussgott		"
87	"	Rx SERAPI COMITI AVG steh. Sarapis		"
88	"	Rx VIRTVS AVG stürmender Kaiser, unten Prora		"
89	Maximianus	Vs. gepanzerte Brb. l. Rx SALVS AVGG Salus r. steh.		"
90	Constantinus I	Caes. Rx MARTI PATRI CONSERV S|A PTR steh. Mars		red. follis
91	"	Aug. Rx MARTI CONSERVATORI SARL		"
92	"	Caes. Rx VOT X CAESS im Kranze		Æ IV
93	"	Aug. Rx VOT X MVL XX		Æ IV
94	"	" Rx VOT X AVG N		Æ IV
95	"	" Rx VOT XX MVLT XXX		Æ IV
96	Crispus	Vs. gepanzerte Brb. l., Lorbeerkranz a. d. Schild Rx DEATA TRANQVILLITAS u.s.w., PTR		Æ III
97	Constans Aug.	Rx VIRTVS AVGG NN TRP steh. Virtus		Æ III
98	VRBS ROMA	Rx Lupa und Zwillinge PLC		Æ IV

nebst 7 Dubletten, die im Lot nur no. 68/98 mitgenommen werden mussten (Syria Romana Gordian III Löwin mit Adler, ptolem. Æ Rp. 2 Adler Bz. [illegible], Alex. Aeg. Aelius Rx pax. homonoia Æ I, Sev. Alex. Denar Rx pm. tr. p. IIIIcos. p. p. steh. Jupp., Postumus Bill. Rx salus provinciarum, Constantinus I Æ III Sarmatia devicta STR, Constantinus iun. Æ III Rx vot. V mult. X Caess. TSB).

1927 an Schweiz 20.09

Von Herrn A.E. Cahn in Frankfurt a. M. 86 M. F 735/1912

		M	
99	Augusta Traiana Geta ℞ Artemis. Einer.	5	Æ
100	Rhoimetalces von Thrakien und Augustus (℞ Gegenstpl. [B]	3	Æ
101	Peumata Thessal. jugdl. Kopf r. ℞ [monogram]	2	Æ
102	Dium Gordianus ℞ Asklepios	6	Æ
103	incertus Africae. Krabbe 4ϟ4 ℞ [monogram] im Kranze	1	Æ
104	Domitianus ℞ l. schreit. Mars mit Victoriola und Trop.	3	Æ II
105	" Denar ℞ IMP XXI COS XIIII CENS PPP Minerva r. angreifend	3	AR
106	" ℞ MONETA AVGVSTI Moneta l. steh. (Vs. COS XI CENS POT)	3	Æ II
107	Hadrianus Denar ℞ PM TR P COS III Schiff l.	5	AR
108	Faustina sen., diva. ℞ AETERNITAS Aet. auf Globus sitzend	8	Æ II
109	M. Aurelius ℞ FELICITAS AVG IMP VIIII COS III PP Fel. l. steh. mit cad. u. Sc.	6	Æ I
110	" Denar. ℞ SECVRIT PVB TRP XXX IMP VIII COS III Sec. l. sitzend	2	AR
111	Gordianus III ℞ AEQVITAS AVG Aeq. l. steh. mit Wage u. F.	12	Æ II
112	Philippus I ℞ AEQVITAS AVGG " "	4	Æ I
113	Gallienus ℞ RESTITVTOR ORBIS Kaiser richtet Frauengestalt auf	20	Æ I
114	" ℞ LIBERALITAS AVGG steh. Liberalitas mit Tafel u. F.	3	Æ I

Geschenk des Herrn A.E. Cahn in Frankfurt a. M.

115	Rhegium Doppelkopf ℞ sitz. Demos. Überprägt auf Kopf r. ℞ Dreifuss		Æ

Geschenk des Herrn Leo Hamburger in Frankfurt a. M.

116	unbestimmte griech. Stadtmünze (südkleinasiatisch?) Herakleskopf ℞ ΚΕΛ Keule		Æ
117	Arcadius ℞ VOT V im Kranze.		Æ IV

Von Herrn Ad. Hess Nachf. aus dessen Auktion Tolstoi März 1912. 2295,45 M. F 780/1912.

118	Röm.-campanischer Quadrigatus ROMA erhaben	no. 63	8,50 M	AR
119	" " " knappes Gewicht, fast wild	no. 64		AR
120	Röm. Tessera vexillum ℞ schreit. Mars grün patiniert	no. 84	38 M	Æ
121	Röm. Quinar, ℞ incus	no. 109	2,25	AR Q
122	- gepr. Quadrans, sehr breiter flan	no. 123	2,75	Æ
123	- Semis Q PEDE ist Carteia	no. 146	8,50	Æ
124	- halber Victoriatus mit D	no. 162	5,50	AR
125/129	Q. Antonius Balbus, Denare mit D, M, E, T a. d. ℞ bezw. B a. d. Vs.	no. 240/244	8,50	5 AR
130	Augustus ℞ L. Aquillius Florus SICIL	no. 318	40 M	AR
131	T. Carisius Quinar	no. 453	135 M	AR Q
132	- Sesterz T CARIS unter dem Hund	no. 455	34 M	AR Sest
133	As des C CASSIVS L SALINA	no. 465	20 M	Æ
134	" " L SALINA C CASSIVS			Æ
135	L. Cassius Q. f. Denar Liberkopf - Liberakopf	no. 466		AR
136	Q. Cassius " jugendl. Kopf - Adler	no. 467		AR
137	C. Cassius, der Caesarmörder, aureus, verschleierter K. d. Leibertas ℞ Krug und lituus LENTVLVS SPINT	no. 474.	335 M	AV
138	M.? Cordius Rufus Sesterz. Helm ℞ Amor RVFVS rechts	no. 525	66 M	AR Sest
139	desgl., RVFVS links	no. 526	20 M	AR Sest
140	Triens des P BLAS	no. 530	15,50	Æ
141	Quadrans des P BLAS	no. 531		Æ

1912

142	(P. Corn.) Lentulus Marcellinus Herculeskopf P.E.S.C. ℞ Genius und Roma N i F.	no. 544.	18,50	AR
143	(L. Corn. Sulla) Venuskopf, dah. D ℞ Füllhorn EX SC	no. 548	46 m	AR
144	P. (Corn.) Lentulus P. f. L. n. Spanischer Kopf Q.S.C. ℞ sitz. Genius u. Victoria	no. 557	31 m	AR
145	L. (Corn.) Lentulus, C. Marc(ellus) cos. Bärtiger Kopf ℞ Diana Ephesia	no. 567.	70 m	AR
146	Q. Crepereius Rocus. Weibl. Büste ℞ Poseidonbiga	no. 572.	51 m	AR
147	As des CN DOM	no. 591	31 m	Æ
148	Semis des CN DOME	no. 592		Æ
149	Quadrans des CN DOME	no. 593		Æ
150	(Q. Fabius) Labeo, incuser Denar	no. 608.	2,25	AR
151	Quadrans des Q·FABI	no. 609	21 m	Æ
152	Semis des Q·MAX	no. 612	25 m	Æ
153	Quadrans des Q·MAX glatte Patina	no. 613		Æ
154	N. Fabius Pictor. Denar. Romakopf - sitzender QVI RIN	no. 614		AR
155	C. Fabius C. f. " verschl. Kopf - Biga u. Storch S Vs. EX·A·PV	no. 615		AR
156	desgl. Vs. M Rs. ohne Buchstaben	no. 616		AR
157	As des C·FABI·C·F· Bz. Storch blaue Patina	no. 617.	55 m	Æ
158	C. Font(eius) Denar. Doppelkopf ℞ Schiff Vs. O	no. 629	41 m	AR
159	As des C·FON Bz. Anker	no. 630		Æ
160	Triens des C·FON	no. 631		Æ
161	Quadrans des [C·] FON	no. 632		Æ
162	M.' Fonteius. Denar. Dioskurenköpfe ℞ Schiff A	no. 633		AR
163	Caesar. Aureus. Axt u. Simpulum CAESAR DICT ℞ Krug u. lituus ITER	no. 698	80 m	AV als verdächtig gekauft
164	L. Aemilius Buca. Quinar. Kopf der PAXS ℞ Hände	no. 709	52 m	AR Q.
165	Augustus in Eichenkranz ℞ DIVVS·IVLIVS Komet	no. 752	20 m	AR
166	M. Junius Dioskurendenar, Vs. Bz. Eselskopf	no. 755	24 m	AR
167/177	D. (Junius) Silanus L. f. Bigati mit C VIII, M XII, H XXI, M IIII, E XVIII, F! E XX, P XVIII, T XVI, ☾ XXIX, R XVIII, O X	no. 756/66		11 AR
178	D. (Junius) Silanus L. f. Saluskopf - Biga Vs. Q Rs. Bz. Heuschrecke	no. 767		AR
179	" " " " Vs. D Rs. ROMA	no. 768		AR
180	" " Pansmaske " Vs. Δ (hierfür allein gab er 28 m!)	no. 770	22 m	AR
181	As des D·SILANVS L[F]	no. 771		Æ
182	desgl.	no. 772		Æ
183	C·PANSA Pansmaske ℞ ALBINVS BRVTI F Hände und caduc. Denar.	no. 773		AR
184	A. Licinius Nerva. Denar. Fideskopf ℞ Reiter und Feind, unten NERVA	no. 793.	30 m	AR
185	Q. Marcius Libo. Dioskurendenar	no. 840	3,50 m	AR
186	As des Q·MARC LIBO	no. 841		Æ
187	Semis desselben, gering	no. 842		Æ
188	Quadrans desselben	no. 844	3,75	Æ
189	M. Marcius. Bigatus Vs. [illegible] ℞ 2 Ähren	no. 845	14,50	AR
190	Quadrans des M MR·CI MF schöne grüne Patina	no. 846		Æ
191	Q. (Marcius) Philippus. Denar. Romakopf ℞ Reiter	no. 847		AR
192	L. (Marcius) Philippus. Denar. Kopf Philipps V Rs. Reiterstatue	no. 848		AR
193	Q MR C F LR. Bigatus.	no. 849		AR
194	As des Q·MARI	no. 858		Æ

195	Semis des Q. MARI	no. 859	25 m	Æ
196	Augustus. Denar. Rx C MARIVS C F TRO III VIR steh. Kaiser	no. 863	40 m	AR
197	As des L. MEMMI Bz. Amor	no. 872	51 m	Æ
198	Semis des [L.] MEMMI Bz. Amor	no. 873		Æ
199	L. Minucius. Romakopf - Quadriga	no. 887	15,50	AR
200	Semis des L. MINVCI grün patiniert	no. 888		Æ
201	Quadrans des L. MINVCI	no. 889		Æ
202	As des (Naevius) BALBVS genau	no. 899	7,50	Æ
203/207	Denare des C. Naevius Balbus mit CCXIII, CLXXXIII, B, S, II	no. 900/903		5 AR
218	M. Plaetorius Cestianus. Denar. Weibl. Kopf Rx sog. Tempelgiebel	no. 960	26 m	AR
209/210	C. (Tolli cius) Mal(leolus). Denare. Apollokopf Rx Roma und Victoria	no. 975	7 m	2 AR
211/212	" " " Marskopf, oben Hammer Rx Heros	no. 976		2 AR
213	C. (Portius) Cato. Bigatus.	no. 1011	8,50 m	AR
214	M. Port(ius) Laeca. Romakopf - Quadriga	no. 1012		AR
215	P. (Portius) Laeca. " - PROVOCO zu Dubletten gelegt durch in die Slg. !	no. 1013		AR
216	M. (Portius) Cato. weibl. Kopf - sitz. Victoria ST	no. 1014		AR
217/219	" " " ohne Bz., Vs. Bz. Keule, Lituus	no. 1015/16		3 AR
220	L. Portius Lici(nius) Rx LLIC CN DOM Bigatus	no. 1017		AR
221	C. Serveilius m. f. Quadrans schöne grüne Patina	no. 1081	20 m	Æ
222	C. (Terentius) Var(ro). Dioskurendenar	no. 1105	27 m	AR
223	Semis des VARO	no. 1106		Æ
224	Triens des VARO	no. 1107		Æ
225	Triens des [C]ER·LVC	no. 1111	8,50	Æ
226	Triens des Q. TITI Bärt. Kopf r. - Ceres	no. 1126	85 m	Æ
227	As des M. TITINI	no. 1127	3,75	Æ
228	Augustus K. mit Eichenkranz l. Rx zwei Lorbeerbäumchen. Denar	no. 1215	7,50	AR
229	" blosser Kopf r. Rx MARTIS VLTORIS Mars im Rundtempel	no. 1225	15,50	AR
230	" belorb. Kopf r. Rx PONTIF MAXIM sitz. weibl. Gestalt	no. 1230	12 m	AR
231	" " l. Rx SPQR unter Brücke	no. 1235	23 m	AR
232	Nero Rx DECVRSIO drei Reiter nach l.	no. 1301	81 m	Æ I
233	Hadrianus Rx FELICITAS AVG steh. Kaiser und Felicitas	no. 1396	195 m	Æ I
234	Faustina sen., diva Rx ✳ AETERNITAS	no. 1416	27 m	AR
235	M. Aurelius Rx TRPOT VI COS II steh. Minerva	no. 1426	20 m	Æ II
			2086,75	
			+10% 208,70	
			2295,45	

Geschenk der Medaillenprägeanstalt B. H. Mayer in Pforzheim.

236.	König Albert v. Sachsen. 23/4. 1898.		Æ.
237.	Kaiser Wilhelm II. 1898		Æ.
238.	Friedrich II u. Hilda v. Baden. 1910.		Æ.
239.	Friedrich I v. Baden. plakette	modellirt von Prof. B. Mayer in Karlsruhe.	Æ.
240.	Fürst Bismarck. plakette		Æ.
241.	Fürst B. v. Bülow.		Æ.
242.	Königin Wilhelmine v. Holland.		Æ.
243.	Theodor, Karl, Stephan Moninger. plakette 1906		Æ.

244. Heinrich Lanz. Plakette 1908 Æ.
245. Kom.-R. Friedrich Wolff. Plakette 1907 Æ.
246. Helmholtz. Heidelberg 1907 Æ.
247. Robert Bunsen 1907 Æ.
248. Liszt. Æ.
249. Johann Strauss Æ.
250. Mozart Æ.
251. Franz Schubert Æ.
252/4. R. Wagner (Walküre. Evchen. Siegfried Odin) 3 Æ.
255. Rembrandt Æ.
256. Goethe Æ.
257. Guttenberg Æ.
258. Martin Luther Plakette Æ.
259/60. Melanchthon. Medaillen. Plakette. 2 Æ.
261. W. Holzing Æ.
262. Isolde Æ.
263. Gudrun Æ.
264. Siegfried Æ.
265. Lohengrin Æ.
266. Tristan Æ.
267. Barde Æ.
268. Märchen Æ.
269. Europa Æ.
270. Germania Æ.
271. Schnitterin Æ.
272. Rosenfee Æ.
273. alacritas Æ.
274. avaritia ardens Æ.
275. molle curarum Æ.
276. innocentia Æ.
277. Lebensalter Æ.
278. Hochzeitsmedaille Æ.
279. Silb. Hochzeitsmedaille Æ.
280. Herbst des Lebens Æ.
281. Gratulationsmedaille Æ.
282. M. Aurel Æ.
283. Römer Æ.
284. Alexander Æ.

modellirt von Prof. R. Mayer Karlsruhe.

Im Tausch mit dem Kaiser Wilhelm Museum in Crefeld. (955/12)

285. Sigbert v. Minden. denar R.
286. Adalbert v. Kärnthen u. Thiedmar v. Salzburg. denar R.
287. Ludwig v. Hessen. Jagddukat (Eber) A.
288. Solberg. ⅞ dukat A.

Tausch mit dem Kaiser-Wilhelm-Museum in Crefeld. F 955/1912

Das K.W.M. erhält 5 griech. Münzen (Lysim. Tetradr., Philippos II N, Alexander Drachme, Alexander Tetradr., Opuntier kl. R = 313 M) im Werte von 313 M und gibt dafür:

289	Syracusae	Kopf des ΔΙΟΣ ΕΛΛΑΝΙΟΥ Rx Adler überprägt auf Agathokles (Rx Stier)	M 10	Æ
290	Titus	K.l. Rx VESTA V. l sitzend	25	Æ II
291	Pius	Rx CONCORD COS IIII drei verschlungene Hände	10	Æ II
292	Sulla	Rx VENUS VICTRIX steh. Venus mit Victoriola und Schild ohne SC	24	Æ II/III
293	Valerianus	Rx P M TR P V COS IIII P P die steh. Kaiser ~~als~~ mit Lanzen und Schilden	2,50	Billon
294	Marius	Rx CON[CORDIA] MILITVM zwei verschlungene Hände	8	"
295	Filipicus Bardanes	Halbsolidus Rx VICTORIA AVSVS	130	N Sem.
296	Justinianus I	Rx	1,50	Æ
297	Justinus II und Sophia	Rx	2	Æ
298	Constantiat	Alexander Rx Circus	50	Æ
299	"	Traianus Rx stg. Dionysos mit Panther, davor Jüngling mit Trinkschale	50	Æ
			313	

(diese Münzen no. 289–299 stammen von Hess in Frankfurt)

Geschenk Sr. Exc. des Herrn Generaldirektors Bode

300. Anton v. Lothringen u. Renata v. Bourbon. bronzemed. mattierter. Æ.

Geschenk des Herrn Direktors H. Dressel.

301. Friedrich v. Dahn. Plakette v. P. Sturm zum 17/4. 1911. Æ.

Gebrüder Egger in Wien.

302. Zweiter Teil der Karolinger Sammlung v. H. de la Renotière. 366 Stück vergl. 374/1911.

Geschenk des Herrn Pieper in Soest.

303. Ernst Erzb. v. Köln. 1/24 T. 1611. R.

Von Herrn Osman Noury. 150 fr. = 121,50 M. 781/1912

304 Münzähnliches Silberamulett. Sphinx r. ABPACAΞ N Rx CEMEICIAM zwei Hände mit Ähren R

Geschenk des Herrn Goetzers in Bronau.

305 Vespasianus Rx SALVS AVGVSTA sitzende opfernde Frau Coh. 434 ÆI

Geschenk des Herrn Prowe in Moskau.

306 Constantiat: Kopf der Olympias l., eingrav. Palmzweig dahinter Rx ΑΛΕΞΑΝΔΡΟC Æ
ΒΑCΙΛΕΥC Sitzender Alexander mit der Rüstung. Aus Samml. Weber Taf. LIV 2912. 710 M

Überweisung der Generalverwaltung.

307. Deutsches Reich. 1901. 1 Mark. fälschung. Æ.

Meyer in Köln. 40 M (1323/1912)

308. Stempel eines Breisacher Rappens d. 15 Jhrdt. Ferr.

C. G. Thieme in Dresden. (113/1912.) 47,40 m.

309. Ulm. halber Taler 1547. R.

310. Joh. Georg II v. Sachsen. 1/3 Taler 1674 mit staarb. Gegenstempel R.

A. E. Cahn in Frankfurt a. Main. (1291/1912) 669,30 m.

311. Zürich. Ernst II Herzog v. Schwaben. denar. (400 m.) R.

312. Breisach. Burkhard II v. Schwaben. obol (180 m.) R.

313. Köln. (?) Heinrich IV. denar (20 m.) R.

314. elsässer denar geistlichen Schlages. 13 Jhrdt. (10 m.) R.

315. Pittard (?) Köpfchen (30 m.) R.

316. Eschwege. Bracteat des fundes v. Seega Nr. 41. (60 m.) AR.
317. bracteat geistlichen Schlages vom nordh. typus. Seega nr. 181 (30 m.) AR.
318. Friedrich Wilhelm d. Gr. Kurfürst. 1/8 taler 1671. (2 st.) 2 AR.
319. Friedrich Wilhelm d. Gr. Kurfürst 1/12 taler 1685. AR.
320. Friedrich Wilhelm d. Gr. Kurfürst. 1/24 taler. 1679. (2 st.) 2 AR.
321. Friedrich Wilhelm d. Gr. Kurfürst. Sechser AR.
322. Friedrich III v. Brandenburg 2/3 taler 1689. 1690 (4 st.) 1691 (3 st.) 1695. 1700 10 AR.
323. Friedrich III v. Brandenburg. 1/12 taler 1689. 1690 (4 st.) 1692 6 AR.
(319–323: 41,85 m.)
324. Friedrich Wilhelm d. Gr. Kurfürst. 2/3 taler 1675. AR.
325. Laux Kreler } Röckl'sche abgüsse. Æ.
326. Elisabeth Krelerin } Æ.

P. v. d. Hoogen in Winneckendonk. (854/1912) 40 m.

327. Georg IV v. Hannover. 10 taler Gold 1825. AV.

J. Schulman in Amsterdam. (1292/1912) 299,67 flor.

328. Chindaswinth u. Swintila. triens v. Narbonne. 105 flor. AV.
329. Mogen vic. Waltechr. triens 68 flor. AV.
330. Rouen. Peccare. triens 47 flor. AV.
331. Orleans triens. 50 flor. AV.

Alles Nachfolger in Frankfurt. (3155/1912) 1544,70 m.

332. Apolda bract. AR.
333. Heinrich II. Mühlhauser Reiterbract. Saml. Grabner. AR.
334. Ludolf v. Magdeburg. Halle. bract m. St. Moritz über bischofskopf. AR.
335. Halberstadt. grosser Bract. mit 2 Heiligen AR.
336. Hartbert v. Hildesheim. bract. AR.
337. Burchard v. Magdeburg. Haller bract. von pegauer typus. Saml. Erbstein. AR.
338. Kl. Reiterbract. mit Helm im felde AR.
339. ~~Hermann d. Lange. landgr. v. Thüringen.~~ Heinrich II ohne Land. Herr d. Pleisner landes bract. aus dem funde von Seifersbach (num. ztg. 1865. 127.) AR.
340. Langensalza. bract. mit 2 judenköpfen AR.
341. Langensalza. bract. mit Rad im Portal AR.
342. Constanz/Montfort. bischof mit 2 fahnen. bract. AR.
343. Otto v. Halberstadt. halbbract. AR.
344. Friedrich II v. Meissen. Thüringer gr. mit Contrem. IX AR.
345. Numus alborum Lubicensis 1502 AR.
346. Sternosgr. mit stern in der Umschrift. AR.
347. ~~Heinrich~~ Martin III v. Reichenau pf. Saml. Kirsch. AR.
348. Johann III v. Reichenau. schüsselpf. AR.
349. Karl d. Gr. denar. Treviso AR.
350. Karl d. Gr. denar. Worms AR.
351. Ratingen. Sterling AR.
352. Aachen. ducat. 1646 (2 st.) 2 AV.
353. Mecklenburger Stierkopfbracteaten des fundes v. Kannenberg (6 st.) Saml. Behrens. 6 AR.
354. Pommersche flaggenbracteaten (3 st.) 3 AR.
355. Pommerscher Torbracteat (fund v. Mesikenhagen) AR.

356. stralsunder flaggenbracteaten (3st.) 3 AR.
357. stralsunder bracteat mit stral AR.
358. hohlpfennig v. Stzehoe (Tor mit stern) AR.
359. Cammin. einseitiger pf. AR.
360. pommerscher denar: hand, betürmte mauer. AR.
361. Julius Philipp v. Pommern. 1/64 t. 1620. 1621. 2 AR.
362. Philipp Julius v. Pommern. 12 heller. 1621. AR.
363. Reuss. 2/3 tales 1678 mit salzburger Gegenstempel. AR.
364. August v. Sachsen Lauenburg. Doppelschilling AR.
365. franz II v. Sachsen Lauenburg. Vierschilling. AR.
366. friedrich Wilhelm d. Gr. Kurfürst. 1/3 t. mit salzburger Gegenstempel AR.
367. Anton v. Oldenburg Mariengroschen. AR.
368. Ratingen. Turnos mit Schild als Gegenstempel AR.
369. Rechenpfennig d. 15 Jhrdt: Greif u. Blumenkreuz Æ.
370. Lübeck. Neuer Stadt Pfennig. 84. AR.
371. Schwäbischer Heller. AR.
372. Anhalt, Heller: halber Adler mit Balken, B. AR.
373. Johann v. Hennegau. Sterling. London Civitas. AR.
374. Dorothea Kurfürstin v. Brandenburg. bracteatenförmige Med. AR.
375. Merseburg. halbbracteat. AR.
376. Speier. denar AR.
377. Lorch. 2 denare 2 AR.
378. unbestimmter niederländischer Denar d. 12 Jhrdt. AR.
379. Aachen. friedrich II. 2 denare 2 AR.
380. Aachen. Wilhelm v. Holland. 3 denare 3 AR.
381. Engelbert Graf v. Mark. obol AR.
382. Volkmarsen. Konrad v. Hochstaden. 2 denare 2 AR.
383. Soest. Konrad v. Hochstaden. 5 Patroclus denare 5 AR.
384. Attendorn. Engelbert. 5 denare 5 AR.
385. Köln. Konrad v. Hochstaden. 6 denare 6 AR.
386. Attendorn. Konrad v. Hochstaden. 2 denare 2 AR.
387. Soest. Konrad v. Hochstaden. 4 denare 4 AR.
388. Engelbert II v. Köln. 5 denare erzb. v. vorn 5 AR.
389. Engelbert II v. Köln. 3 denare erzb. v. links 3 AR.
390. Engelbert II v. Köln. 2 denare electus. 2 AR.
391. Köln. Konrad v. Hochstaden. obol. AR.

C. Moyse in Paris. (744/1912) 60 frcs.

392/3 Meriniden in Marokko: Abû Saïd Oṯmân. Fâs u. Siǧilmâsa 2 N

Geschenk des Herrn Professor Dr. Sarre.

394 Ein arabischer Glasstempel 1 Glas

Mit Genehmigung des Ministers im Tausch gegen 3 Plaketten von Dr. Cahn erworben. 1396/1912.

395. 2654 neuzeitliche Scheidemünzen aus dem Nachlass des Herrn Patentanwalts Ingenieur Pieper in Berlin 414 AR. 913 Æ.
davon in die Sammlung aufgenommen 414 AR. 913 Æ.
die übrigen im Tausch an Kube abgegeben. vrgl. nr. 891/898.

3 A.
A.
A.
A.
A.
2 A.
A.
A.
A.
A.
A.
A.
A.
Æ.
A.
A.
A.
A.
A.
A.
A.
2 A.
A.
2 A.
3 A.
A.
2 A.
5 A.
5 A.
6 A.
2 A.
4 A.
3 A.
3 A.
2 A
A.

2 N

1 Glas

396/1912.
Berlin
414 A
913 Æ

Geschenk des Herrn Hugo felix Reimann in Leipzig 1318/1912.

396. Ferdinand Graf v. Zeppelin. Bronzeplakette von Hans Dellwig. Æ.
H. Milke in Schlieckingsheim. (1783/1912) 40 m.

397. Frankfurt a/M. doppeldukat 1635 N

Geschenk von Ungenannt.

398 Gouverneur von Sĕgistan Kuthair ibn Ahmed. Sĕgistan, 305 d. H. AR
399 Bujiden: Imâd-eddaula. Shirâz. 324 AR
400 " Adud-eddaula. Arragân. 357 AR
401 " Rukn-eddaula? Firûm. 365 2AR
402 Muajjad-eddaula? Âmol AR
403 Zijariden. Washmegîr. Âmol. 365 AR
404 " Qâbûs. Asterâbâd. 367 AR
405 Mervaniden. Mumahhid-eddaula. 397 u 399 2AR
406 Okailiden. al-Mausil. 403 AR
407 Chane von Turkestan. Abû-l-Fawâris Ish-Shâsh. 393 AR
408 " " ? Kâshgar. 404 AR
409 Râgdiern? Âmol. 340 AR
410 Ruslem ibn Hasan AR

1.6.12

Überwiesen von der Deutschen Orient-Gesellschaft (Gefunden in Assur.) II. 1913.09.

411 Abbasiden en-Nâsir. Med.-es-Salâm. 617 d. H. 65/65 AV
412/3 Zengide Mahmûd. el-Mausil 623? u. ~~Jahr~~? Masûd II. 611 54/6 2AV
414/30 Zengide Bedr-eddin Lûlû. el-Mausil Verschiedene Jahre 54/7 17 AV
431 " Ismâil ibn Lûlû el-Mausil 54/7 AV
432/34 Hulaguide Hulâgû. el-Mausil 54/34 3AV

28.6.12

Geschenk des Herrn Direktor Wiegand

435 Kleinasiatischer sog. Silbermedaillon. Claudius R/ CONSECRATIO, Kaiser u. Roma im Tempel AR
oben ROM ET AVG

Von Herrn Leo Hamburger in Frankfurt a. M. F 923/12. 29 m.

436	Judaea romana. Domitianus R/ VICTOR AVG Tropaion	M 8		Æ
437	Sebaste Sam. Domitianus R/ steh. Stadtgöttin Vs. 2 Ggstpl.: LXF und Kopf	5		Æ
438	Posturnius, inouser Denar, Romakopf	2		AR
439	Servilius Rullus, inouser Denar, Romakopf	2		AR
440/1	Victorinus (mit PIAVVONIVS) R/ FIDES MILITVM bezw. PAX AVG	aus dem Markgrafen-schen Fund	je 2	2 Æ
442	Marius R/ SAEC FELICITAS l. stehende Fel. mit Caduceus u. Füllh.	aus dem Markgrafen-schen Fund	8	Æ
			29	

Von Herrn Joseph Hamburger in Frankfurt a. M. F 995/12. 430, 50 M

443	Poridoriâ. Stater mit Schiff, etwa AR 2 hinter dem Poseidon r. R/ Stier l., den r. Vorderfuss hebend	22,50	AR
444	Aenus. Drachme Hermeskopf r. lorb. Haar R/ Bock r. bz. Stark 289 dies einzige Ex. Imhoof-Weber 864.	60	AR
445	Markianopolis. Philippus jun. u. Serapis R/ Hermes auf Widderkopf stehend. Wie Pick 1209	10,50	Æ
446	Mastaura. Nero R/ Hekate (?) l. steh. mit Schale u. Fackel	10,50	Æ
447	Datames. Weibl. Kopf r. R/ Areskopf r. 74474	15	AR

448 Judaea, Aufstandsdrachme überpr. auf caesareische Dr. des Traianus Traube ℞ Krug (ohne Palmzw.) 80 AR
449 " Aufstand. Traube ℞ Palmbaum [illegible] 30 Æ
450 Caligula Denar (TR POT) ℞ Germanicuskopf r. 32 AR
451 Faustina sen. ℞ AVGVSTA steh. Kaiserin als Ceres mit Ähren u. grosser Fackel 3,50 Æ II
452 M. Aurelius (TR P XXXI) ℞ IMP VIII COS III PP PAX AETERNA AVG Pax entzündet einen Waffenhaufen 7 Æ II
453 Pescennius Niger ℞ FELICITAS TEMPORVM Korb mit Früchten. Aus der Lac 175. 125 AR
454 Caracalla ℞ VICTORIAE AVGG SC Victoria in Biga r. 27 Æ II
455 Sev. Alexander ℞ LIBERALITAS AVGVSTI IIII Liberalitas l. steh. 7,50 Æ II

Von Herrn Couturier in Tunis, aus einem grossen dortigen Schatzfunde. 8 fr. = 6,52 M. F 1015/1912.

456/7 Maxentius, Folles mit CONSERV VRB SVAE Kaiser u. Roma im Tempel AQS. Einer hat bogigen Giebel, der andere Fackelträger zu Seiten des Giebels 2 Æ
458 Maximinus Aug. Reduz. Follis. SPQR OPTIMO PRINCIPI Drei Signa DS Æ

Von Herrn Museumsdirektor Frauberger in Düsseldorf. F 1103/1912. 20 M

459 Caesarea Cappadociae. Plautilla ℞ MHTPO KAIC /// ET II Berg Argaios Aus Ammar AR
460 Canatha. Commodus ℞ behelmte Büste cf. de Saulcy XXIII 10 Aus Bosra Æ
461 Gerasa. Lucilla? Crispina? ℞ Artemisbüste r. cf. ibid. XXII 2 aus Gerasa Æ
462 Judaea romana. Domitianus ℞ Athena am Tropaion Æ
463 Bostra? Unbestimmter Kaiser ℞ Tyrhebüste r. NTA PBOC Aus Ammar Æ
464 Arethas IV, Nabatäer ℞ Zwei Füllhörner Aus Ammar Æ
465/6 desgl., zwei kleinere, der eine vielleicht mit anderem Königsnamen? Beide aus Bosra 2 Æ
467 Gallienus ℞ AETERNITAS AVG PXV Saturnus r. aus Ammar Bill. Ant.
468 Constans II Brb. v. v. ℞ [illegible] aus Ammar Æ
469 noch unbestimmter nabatäischer König. Beiderseits steh. Figur aus Bosra Æ

Die Münzen sind ausgewählt aus einer grossen Anzahl, die F. vor ca 20 Jahren auf einer Reise in Arabien pp. gesammelt hat.

Von Herrn Jenke in München, Burgstr. F 1264/1912. 55,90 M.

470 Tyrus. Elagabalus ℞ Baum zwischen den beiden Felsen AMB POCIE ΠΑΙ ΤΡΕ, unten Wolf und Purpurschnecke 2,80 Æ
471 Cistophor von TP]AΛ Beizeichen steh. Dionysos, oben ΠΤΟΛ 8- AR
472 Augustus ℞ L LEN[TVLVS FLA]MEN MARTIALIS Der Kaiser und der Flamen 20- AR
473 Titus ℞ PROVIDENT AVGVST Zwei steh. Kaiser mit dem Globus, der rechts noch mit Steuer 6,80 Æ I
474 Traianus ℞ PMTRP COS IIIIPP schreit. Mars 2,50 AR
475 Hadrianus (mit Strahl. u. Mantel) ℞ COS III SC sitz. Salus 2,80 Æ II
476 Antoninus Pius ℞ CONCORDIAE Zwei Götterbilder auf Sockeln, unten das Kaiserpaar 1,50 Æ I
477 M. Aurelius ℞ IMP VIII COS III CLEMENTIA AVG steh. Clementia 7,50 Æ I
478 Faustina iun. tr. p. XXX ℞ TEMPOR FELIC steh. Frau mit 6 Kindern 2,50 Æ II
479 Gordianus III ℞ P M TR P III COS II PP steh. Prinz mit Lanze u. Gl. r. 1,50 Æ I

Von Herrn Dr. Merzbacher Nachf. in München. F 1288/1912. 68 M.

480 Rhegium Apollonkopf r. ℞ Löwenkopffell v. v. 0,65 g Obol oder Litra AR
481 " Löwenkopffell v. v. ℞ [illegible] wie es scheint 0,15 g Fünftellitra? AR

482 Syrakus. Weibl. Kopf r. Rx ∴ 0,25 g } 6 m ℞
483 Unbestimmt. Ares-kopf r. Rx Helm
484 Koinon Makedonon. Alexanderbüste mit Schild r. Rx Löwe r., oben Keule, i. A. EOC 5 m Æ
485 Ariassus. Caracalla Rx Dionysos 3 m Æ
486 Severus Rx VIRTVS AVG Kaiser zu Ross und ~~Gefang~~ Feind 3 m ℞
487 Maximinus Rx PAX AVGVSTI steh. Pax 3 m ℞
488 Valerianus Quinar Rx ORIENS AVG steh. Sol 13 m ℞ Q.
489 Gallienus Rx VIRTVS AVG (des gute Porträts wegen) 4 m Æ I
490 Claudius II Rx VICTORIA GERMANIC SPAR Tropaion und Gef. 5 m Æ Ant.
491 Diocletianus sog. Quinar Rx IOVI CONSERVAT AVGG Jupp. l steh. 10 m Æ Q.
492 Galerius Max. als Caesar, sog. Quinar Rx PRINCIPI IVVENTVT steh. Prinz 15 m Æ Q.
493 Heraclius Rx A N I XI / CAT 1 m Æ

Von Herrn Otto Helbing Münch. in München. F 1314/1912. 64,45 m.

494 Vespasianus Rx CONCORDIA AVG ✶ sitz. Concordia. Wohl aus einer der kleinasiat. Münzstätten M 6 ℞
495 " Rx TR POT X COS VIIII Victoria am Tropaion mit Gefang. 4 ℞
496 " Rx TR POT X COS VIIII Capricornus und Globus 5 ℞
497 Domitianus Rx IMP XII COS XII CENS PPP Minerva r. auf Schiff mit Eule 2 ℞
498 " Rx IMP XXII COS XVII CENS PPP Altar mit Adlern oben 12 ℞
499 Hadrianus Rx PV/DIC, PM TR P COS III steh. Pud. von vorn 1,75 ℞
500 Commodus Rx FORT/REDV/CI, PRINCIPI IVVENTVTIS Altar 8 ℞
501 Caracalla Quinar Rx COS III Victoria l. 10 ℞ Q.
502 Sev. Alexander Rx IOVIS PRO PVGNATOR blitzschleud. Zeus 1,20 ℞
503 Gallienus Rx MINERVA AVG Minerva r. steh. 4 Bild. ant.
504 Commodus Rx SPQR/LAETITIAE/CV im Kranze, darunter SC (Vs. DD) 6 Æ I
505 Aurelianus Weinkupfer-Denar. Rx VICTORIA AVG Ē Vict. u. Gefang. l. 2,50 Æ
506 Constantinus I. (Vs. ohne Kranz) Rx FVNDAT PACIS Mars schleppt Gefang. TS 2 Æ

Von Herren Brüder Egger in Wien. F 1265/1912. 455,60 Kr. = 387,59 m.

aus Auktion Rowe, Mai 1912: Kat. No. Kr.
507 Las, Didrachmon. SA / A a.d.Rs., MOM a.d.Vs. 144 93 ℞
508 Rhegium, Tetradr. Löwenkopffell v.v. Rx sitz. Demos, auf Athen überprägt 277 72 ℞
509 Rhegium. ~~Quadrans~~ Trias. Apollonkopf r. Rx Wolf, überprägt, b. war Zeuskopf r. 288 } 11 Æ
510 " Artemiskopf r. Rx Löwe r. 287 } 11 Æ
511 Syrakus (nicht Rh, nie im Kat. steht) Herakleskopf l. Rx Athena Alkis, l. Ψ 289 } 11 Æ
512 Leontini. Litra. Löwenkopf r. LEO Rx opfernder Gott, r. Korn 373 } 9 no 374 wurde an Wien abgegeben ÆR
513 Menaenum. Litras. Verschl. Kopf r. Rx zwei gek. Fackeln IIII 375 } 9 no 374 wurde an Wien abgegeben Æ
514 Koinon Makedonon. Alexander K. r. mit Königsbinde Rx Tisch mit 2 Kronen DAVMEIA Beifort, überprägt, nichts beigaebla 480 11 Æ
515 desgl. Alexander K. r. in Löwenfell Rx Cista mystica. Gaebler 437 481 14 Æ
516 Dium. Caracalla Rx Asklepiostempel 506 3 Æ
517 Scione. Halbdrachme. Jug. Kopf r. Rx K 3 10 Auge 530 28 ℞
518 Methana. Severus. Rx steh. Poseidon 1140 20 Æ
519 Arkadien. Obol. Sitz. Zeus l. Rx Mädchenkopf r. 1144 44 ℞

		Kat.	Kr.	
520	Stymphalus. Halbdrachme. Herakleskopf r. ℞ Vogelkopf	1164	79	AR
521	Aegypten. Kopf im Elefantenfell r. ℞ Athena Prom. r., Adler und ΔI	1220	7	AR
522	Juba II. Kopf r. als Herakles ℞ CAES AREA RXXXXI im Kranze	1300	11	AR
			402 + 10% + 0,90 Porto	
523	freihändig: Gallienus ℞ PMTRPXVPP VIIC Neptunus l. } aus einem neueren östlichen Funde		0,75	Bill.
524	Gallienus ℞ AETERNITAS AVG PXV Saturnus r. } aus einem neueren östlichen Funde		0,75	Bill.
525	Maximianus. Follis ℞ FELIX ADVENT AVGG NN PKS steh. Africa		1-	Æ
526	Constantius. Follis. Vs. gewaffnet. ℞ GENIO POPVLI ROMANI PLC (B) gen. am Altar		10-	Æ

Von Dr. Regling, Auslagen in Wien, München und Berlin. F 1241/1912. 113,58 M

		Egger Kat. Mai	K.	
527	sog. Macedonia, Brutus ℞ subsellium, Gelökiste und ⊕ mattgrün	473	13	Æ
528	Pella. Gordianus III. ℞ sitzende Tyche. Feine mattgrüne Patina	526	2	Æ
529	Philipp II. Tetrobol Kopf r. Reiter r., Beizeichen E im Kranz M. 561 var. ?? (doch 231 gemeint)	561 b	3	AR
530	Alexander III. Tetradr. Beizeichen ⚘ und ⊓ M. 528	aus 627	6 m)	AR
531	desgl. Beiz. Pferdekopf l.	aus 627	6 m)	AR
532	Tanagra Augustus ℞ drei Nymphen	904	11	Æ
533	" Germanicus? (ohne Schrift a. d. Vs.) ℞ TA NA archaischer Apollon			Æ
534	Corinth. Pius ℞ sitz. Poseidon	1054	9	Æ
535	" Commodus ℞ sitz. Poseidon			Æ
536	" Severus ℞ steh. Athena			Æ
537	" Domna ℞ sitz. Hermes			Æ
538	" Plautilla ℞ sitz. Tyche			Æ
539	Argos Amph. ~~Leucas~~, Pegasusstater. P. l. Λ, Graffito ΦΙΛΛΩ ℞ Ath. K. l. ΑΜΦΙΑ, ΑΒΡ, Pfeil	1064	10	AR
540	Alexandria Aeg. Traianus ℞ LI/S Adler r. } stammen aus lot 1329, erhielt ich im Tausch für: 1065			Æ
541	" Hadrianus ℞ [L]IΔ Greif r. } stammen aus lot 1329, erhielt ich im Tausch für: 1065			Æ
542	Patrae Caracalla ℞ Hermes sitz. im Tempel	1093	3	Æ
543	Gallienus ℞ PROVIDENTIA AVG Hermes l. 1 m } von Karge, aus einem neueren Funde		51 K + 10% = 56,10 K = 47,68 m	Bill.
544	" ℞ VIRTVS AVGVSTI Hercules Farnese r. * 1 m } von Karge, aus einem neueren Funde			"
545	" ℞ VICTORIA GERMANICA Victoria r. (Vs. Br. Str. Lanze Schild l.) } aus einem Funde von Sirmium	7,50 M von Trinks in Wien		"
546	Mariniana ℞ CONSECRATIO Kaiserin auf Pfau			"
547	" ℞ desgl., anders gezeichnet			"
548	Phlius Φ ℞ ⊡ (stammt aus Egger Kat. Mai no. 1326)			AR
549	Centuripae weibl. Kopf r. ℞ Pflug und Vogel aus Egger Kat. Mai no. 345, freihändig für 2 K.			Æ
550	Hybla Megala " ℞ steh. Dionysos " " 366 " " 2 K.		= 3,40	Æ
551	Leucas. Pegasusstater. ~~Pegasusstater, anscheinend ohne Stadtzeichen~~ Beg. r. ℞ Ath. K. r. Beiz. Λ und Keryk. Graffito ΛΙΒΥΟΣ	aus Hirsch Kat. Mai no: 419	freihändig für M: 15	AR
552	Hippostratus von Baktrien. Stater. ℞ behelmter Reiter r.	562	16	AR
553	Maximinus Aug. Reduzierterfollis ℞ HERCVLI VICTORI H I ANT Hercules Farnese	1901	2	Æ
554	Ant. Pius ℞ COS IIII S C VOTA opfernder Kaiser	1371	5	Æ II
555	Roma (constantinisch) ℞ steh. Mars	1911	1	Æ
	dazu zwei falsa (Macrinus ℞ Diadumenianus, Griechisch; Janusähnl. Kopf ℞ Schlange B/V) aus Egger Kat. Mai no. 1327		2	2 falsa

Also zusammen 6 + 6 + 47,68 + 1 + 1 + 7,50 + 3,40 + 15 + 16 + 2 + 5 + 1 + 2 = 113,58 M.

Die No. 334. 341. 528. 846. 878/81. 1329, die ich auf Eggers Auktion noch kaufte und auf meine Rechnung setzen liess, übernahm Hen Diener; in lot 1329 taten wir 2 aus den frei verfügbaren Dubletten und entnahmen dafür die bei 558/1912 verz. Stücke, für die 2 Stücke 540/541 1912 legte ich das dritte Stück aus lot 1327 & ein Stück aus meinem Besitz, für Letzteres entschädigte ich mich durch ein bei Trinks zur mit 545/8 1912 gek. Stückchen von Thurii die 2 anderen Alex. Tetr. aus lot 627 und den anderen Pegasos (no. 1065) übernahm die Koetschau für 20,60 M.

N. N. Grosstehende Notiz.

556 Makedonen, maked. Schild ℞ Helm ΛΕ/I ΜΕ/* subaerat. Aus Egger Kat. Mai no. 1329. ℞ subaer.
nebst einem zu Dubletten gelegten Æ von Malta.

Von Herrn Dr. Jakob Hirsch in München, aus Auktion 31. F 1326/1912.
6562,90 M. (5964 + 10% = 6560,40 + 2,50 Porto). Mehr aus dieser Auktion siehe Acc. 660-9.735-6/1912.

		Kat. no.	M	
557	Fensernia Didrachmon. Herakopf ℞ Bellerophon und Chimaera	2	905	℞
558	Eurymenae - Dionysosk. r. ℞ Weinstock	280	310	Æ
559	Sicyon. Stater. Chimaera l. ΣΕ ℞ Taube l. im Kranze. Graffito Vs. ΑΛΚΙΠΠΟΣ	427	87	℞
560	Rom, gepr. Sextans. hellgrüne Patina	703	2	Æ
561	Numitorius, Triens. //NVMITORI	824	23	Æ
562	Tiberius ℞ CLEMENTIAE s/c Köpfchen in Zierrahmen	1059	37	Æ II
563	Agrippina sen. ℞ TICLAVDIVS etc. ums SC	1087	49	Æ I
564	Traianus ℞ FORTVNAE REDVCI Fortuna l. sitz. Coh. 164. Ungewöhnl. Flau	1274	10	Æ I
565	Hadrianus ℞ ADOPTIO, PARTHICO etc. Zwei steh. Kaiser	1302	8	℞
566	Pius ℞ COS IIII s/c steh. Aequitas schön mattgrün pat. die mitgekaufte Æ I APOLLINI etc. no. 1354 zu Dubl.	1364/5	12	Æ II
567	" ℞ LIBERALITAS VII COS IIII Libs ein Füllhorn entleerend	1361	2	℞
568	Marcus ℞ [VICT] AVG TR POT XX usw Victoria mit Band l. berieben, doch schön pat.	1411	6	Æ I
569	Crispina ℞ VENVS FELIX sitzende Venus mit Amor u. Sc.	1476	34	Æ I
570	Nero ℞ AVGVSTVS GERMANICVS steh. Kaiser mit Strahl. v. v.	1129	15	℞
571	Clodius Albinus ℞ MINER PACIF COS II steh. Minerva	1502	22	Æ I
572	Domna. ℞ SAECVLI FELICITAS Isis mit Horus am Schiff der andere Denar des Lots zu Dubl.	1525	22	℞
573	" Antoninian. ℞ VENERI GENETRICI Venus steh.	1526		℞
574	" ℞ VENVS FELIX steh. Venus	1527		Æ I
575	" ℞ VENVS GENETRIX sitz. Venus	1528		Æ II
576	Maximinus Denar ℞ FIDES MILITVM steh. Fides	1651	2	℞
577	" " ℞ PROVIDENTIA AVG steh. Provid.			℞
578	" " ℞ VICTORIA AVG eilende Vict.			℞
579	Balbinus ℞ PAX PVBLICA SC sitz. Pax	1682	13	Æ I
580	Aemilianus ℞ PM TRPI //// steh. Kaiser	1776	44	Æ I
581	Claudius Gothicus ℞ SALVS AVG steh. Isis (Vs. Kopf l.)	1812	2	Æ Ant.
582	Aurelianus ℞ ADVENTVS AVG Δ Reiter und Gefallene	1815	11	"
583	" ℞ FIDES MILITVM steh. Fides (Vs. Kopf l.)			"
584/5	" ℞ MINERVA AVG steh. Minerva			2 Æ Ant.
586	" ℞ ORIENS AVG Q Sol und 1 Gefangene (hält Globus)			Æ Ant.
587	" ℞ " SH 2 " "			"
588	" ℞ " XXI* " "			"
589	" ℞ " XXIVI " (hält Peitsche)			"
590	" ℞ " Є/XXI/// Sol mit Bogen u. Gefangener			"
591	" ℞ PACATOR ORBIS CI Sol steh.			"
592	" ℞ PANNONIA T Pannonia steh.			"
593	" ℞ RESTITVT ORBIS */KA·Γ (Vs. INVICTVS)			"
594	" ℞ RESTITVTOR EXERCITI A/XX			"

eine Mittelbronze des Aurelianus aus diesem Lot zu Dubl.

			Kat. No.	m	
595	Tacitus	℞ FIDES MILITUM steh. Fides	1827	56	Æ II
596	Probus	℞ ADVENTVS AVG R*S Reiter l. u. Gef. (Vs. gewaffn.)			Æ Ant.
597	"	℞ CONSERVAT AVG TXXT Sol (Vs. als consul l.)			"
598	"	℞ FELICITAS AVG N XXI |Δ Fel. steh. (Vs. INV)			"
599	"	℞ FIDES MILIT VI XXT Fides steh. (Vs. gewaffn.)			"
600	"	℞ MARTI PACIF Q XXI |* Mars eilend (Vs. als consul l.)	1833	16	"
601	"	℞ RESTITVT SAEC VXXT Kaiser und Victoria			"
602	"	℞ ROMAE AETER RUB Tempel			"
603	"	℞ SECVRIT PERP VI XXT |I Sec. an Säule (Vs. gewaffn.)			"
604	"	℞ SOLI INVICTO KAB Solquadriga v. v. (Vs. als consul l.)			"
605	"	℞ " R≡Γ " l. (")			"
606	"	℞ CONSERVAVG Sol l. eilend			Æ II
607	divo Caro Parthico	℞ CONSECRATIO AVG SMS XXI |A Altar	1837	6	Æ Ant.
608	Numerianus	℞ PIETAS AVGG KAA Mercurius steh. zieml. dick	1841	1	"
609	"	℞ PROVIDENT AVGG VI XXI opf. Provid.			"
610	Diocletianus	℞ IOVI CONSERVATORI ALE sitz. Juppiter. Grosser AV Med.	1854	3500	AV Med.
611	Allectus	℞ PROVIDENTIA AVG S|P C steh. Prov. mit Globus u. Füllh.			Æ Ant.
612	"	℞ " " " " u. Scepter	1872	10	"
613	"	℞ VIRTVS AVG Schiff QC			"
614	Gratianus	℞ VOTIS|X|MVLTIS|XX im Kranze TRPS „5,30 g"	1984	79	AR
615	Valentinianus iun.	℞ PERPETVETAS Phoenix	1985	165	AR
616	Theodosius II	VIRT EXERC ROM ~~Kaiser~~ Krieger einen Gef. schleppend CONOB |*	2044	24	AV
617	Leo I	℞ VICTORIA AVGGG THSOB der thron. Kaiser (Vs. Br. l. mit mappa)	2064	50	AV
618	"	℞ " B CONOB steh. Vict.	2063		AV
619	Justinus I (ist II, ABMC p12 Umm.!) Semis	℞ VICTORIA AVGGG CONOB i. F. ☿ sitz. Vict. sehr roh	2092	11	AV Sem.
620	" II	℞ VICTORIA AVGGG Γ CONOB C| sitz. Stadtgöttin	2118	46	AV
621	"	℞ " ohne Ziffer " "	2119		AV
622	"	℞ " ΘS OB*†* "	2120		AV
623	Tib. Const. Semis	℞ VICTOR TIBERI AVG COWOB Kreuzglobus	2125	11	AV Sem.
624	Constans II	℞ VICTORIA AVGY B CONOB Stufenkreuz	2166	26	AV
625	desgl. aber	H	2167		AV
626	derselbe	℞ P+A×	2176	16	AR
627	Constans II und sein Sohn Constantinus	℞ VICTORIA AVGY Stufenkreuz Mzz. I	2177	26	AV
628	desgl. aber	ΘI:· u. i. F. n. C	2178		AV
629	Constantinus IV	℞ seine Brüder stehend, dazw. Stufenkreuz (Vs. mit Globus)	2196	16	AV
630	"	allein ℞ Stufenkreuz Mzz. B	2200	14	AV
631	Justinianus II	℞ Christusbüste v. v. (Vs. mit Stufenkr. u. Globus i. d. Händen)	2204	31	AV
632	Tiberius III. Semis.	℞ Kreuzglobus	2218	19	AV Sem.
633	" Triens.	℞ Kreuz	2219		AV Tri.
634	Artemius Anastasius Semis	℞ Kreuzglobus	2228	21	AV Sem.
635	Theodosius III	℞ Stufenkreuz. Italische Fabrik	2231	77	AV
636/7	Theophilus	℞ Brustbild v. v. mit Inschrift des Michael & Const. ~~VIII~~	2282/3	45	2 AV
638	"	℞ zwei Brustbilder " "	2284		AV

das andere, no. 2285, zu Dubl.

				Kat. No.	M	
639	Basilius und Constantinus	Stufenkreuz	Rv Schrift	2297	16	AR
640	"	Semis? (eher Triens)	beiderseits Brb. v. v.	2298		AV schl.
641	Constantinus VIII	Rv Christusbüste v. v.	Bm. a. LVII 6	2325	15	AV
642	" X	Rv Madonnenbüste v. v.	" LXI 4	2346	15	AV
643	Michael VII und Maria.	Büsten am Zierkreuz	Rv Schrift Bm LXII 12	2358	1	AR.
644/5	Nicephorus III	Byzantin. stch. Kaiser m. glattem Lab. u. Glob.	Rv stg. Chr.	2359	15	2 AV Glass
646	Manuel I	Byzantius. Kaiser und St. Theodor	stch. Rv stch. Chr.	2370	10	AV Glass
647	"	" "	" Maria	Rv stg. "	2373	10	AV bis AR
					5964 m	

Von Herrn Leo Hamburger, aus Auktionskat. Hess Mai 1912 (Prowe). F 1325/1912.
856,50 + 15% + 0,50 Porto = 985,45.

				Kat. No.	M.	
648	Rom, Semis	mit Beizeichen Ähre,	geprägt, extra schön	168	40	Æ
649	(Calpurnius) Piso Frugi.	Sesterz	Apollokopf	Rv Pferd r. E. L. P	492	120	AR Sest.
650	Caesar.	verschl. Kopf r.	Rv CCOSSVTIVS MARINIANVS AAAFF	Kranzweis	837	55	AR
651	D. (Iunius) Silanus	Sesterz	Romakopf E L P	Rv Biga r.	918	190	AR Sest.
652	Brutus	Quinar	L SESTI PRO Q verschl. Kopf	Rv Q CAEPIO BRVTVS PROCOS.	935	59	AR Q.
653	A. Licinius Nerva.	Quinar	Romakopf	Rv Victoria r.	959	76	AR Q.
654	(Papius) Celsus.	Sesterz	Merkurkopf	Rv Leier	1159	160	AR Sest.
655	Augustus	Rv P. PETRON TVRPILIANVS III VIR	Sirene l. steh.		1174	71	AR
656	M. Titinius.	As	M. TITINI		1442	16,50	Æ
657	L. Valerius Acisculus	Sollkopf	Rv Luna in Biga.	Vs. Einstemp.	1475	Zugabe zu 1476	AR
658	"	Sesterz	Doppelfüllhorn	Rv Spitzhacke	1476	69	AR Sest.
						856,50	

Überwiesen von Sr. Exzellenz dem Herrn Generaldirektor Dr. Bode:

659	Lysimachus.	Kopf Alexanders im Löwenfell r.,	Æ	Rv Alexander, Olympias und der Ross.	aus Kat. Merzbacher 1910, 2232 Taf. 31.	100 M.	Æ
	Die folgenden alle aus Kat. Hirsch 31:					Kat. No.	M.	
660	Syrakus.	Weibl. Kopf r., hinter Delphin.	Rv Rad und 2 Delph.	Feiner Stil!		222	135	Æ
661	Pius	Rv LIB IIII	Kaiser und Lib. auf Estrade,	vom Bürger		1359	145	AV
662	Commodus.	Medaillon, Rand aufgehämmert	Rv [PMTRPXI] IMPVIICOSVPP			1459	270	Æ Med.
663	Constans	Medaillon.	Rv VICTORIA AVG	stch. Kaiser v. d. Roma bekr. stg. Vict. r. schreibt VOT XX		1929	135	Æ Med.
664	Eudocia	Rv VOT XX MVLT XXXI	CONOB	Vict. mit Kreuz l. steh.		2051	150	AV
665	Heraclius und seine Söhne,	stehend	Rv Stufenkreuz,	Mzz. G. i. f. l. Fl		2161	41	AV
666	" " " "	"	Rv T O			2162		AR
667	Constans II	Rv seine drei Söhne	stehend	(früher O'Hagan und Montagu)		2183	71	AV
668	Romanus I	zwischen Constantin VII & Christoph	stehend	Rv stg. Christus	Unicum	publ. Dt. N. 3	2303	705	AV
669	Constantinus IX	Büste m. Globus u. mappa zw. Sternen		Rv Christusbüste			2335	16	AV
								1668 + 10% = 1834,8 auf 1800 abgerundet	

Geschenk des Herrn Dr. Ebert, hier. Mai begl. Nr. 1912

670	Olbia.	Apollonkopf	Rv Adler	Vs. 3 gegenst. Δ, A, Ψ	Rv ΠΑ – Τ	desgl. Vs. gegen. A, Ψ,	2 Æ
671	"	"	Rv Adler auf Delphin	l. unten B Σ Ε			mehr mehreren wertlosen Dubletten	Æ

N. N. Im Tausch von Herrn Karl Diener gegen einige „wertlose" Dubl.

672	Apollonia Thrac.	Diobol.	Gegenstempel Rv Krebs	Σ Ω	AR
673	Rom, „Lucera".	Sextans.	Minervakopf l.	Rv Dioskuren	I ROMA	Æ

27	56	Æ II Æ Uncl.
1833	16	"
		Æ II
1837	6	Æ Uncl.
1841	1	"
		"
1854	3500	AMed.
		Æ Uncl.
1872	10	"
		"
1984	79	AR
1985	165	AR
2044	24	AV
2064 / 2063	50	AV AV
2092	11	AV Sem.
2118 / 2119 / 2120	46	AV AV AV
2125	11	AV Sem.
2166 / 2167	26	AV AV
2176	16	AR
2177 / 2178	26	AV AV
2196	16	AV
2200	14	AV
2204	31	AV
2218 / 2219	19	AV Sem. AV Fri.
2228	21	AV Sem.
2231	77	AV
2282/3 / 2284	45	2 AV AV

Geschenk Sr. Exc. d. Herrn Generaldirektor Bode

674. Päbst Innocenz VIII. Bleimedaille (Gelbguss?) ... Æ.

1. Juli:

Von Herrn D. T. Pappazoglou in Stanimaka. F 1299/1912. 1700 fr. = 1384,30 M

675 Aenus. Tetradr. Kopf mit Zopf r. Rx Bork, Beizeichen Dreifuss — 400 AR
676 Byzya. Philippus Rx Kaiser auf Pferd trabend — 25 Æ
677 Perinth. Claudius Rx Kaiser und Stadtgöttin — 25 Æ
678 Perinth. Nero Rx Idol auf Pferd — 25 Æ
679 Traiana. Marcus Rx Flussgott. Tullius Maximus — 25 Æ
680 Alexander der Grosse. Tetradr. Beizeichen Pferd l. weid. und Blitz. cfr. mehr bei Müller — 45 AR
681 Augustus. Denar. Rx Brb. der Julia als Diana. C MARIVS TRO III VIR — 80 R
682 Agrippina sen. Rx Titel des Claudius. ums SC — 25 Æ I
683 Agrippina iun. Rx Carpentum l. — 1000 Æ I

1650 mit seinen Spesen 1700 fr. mussten en bloc genommen werden

Geschenk des Herrn Alfred Tietz in Köln.

684. Bronzemedaille vom B. Elkan. 1911. Æ.

N. N. in Fassung zum Andre Strassburg am Rhein gegen Zorn, Wort- loser Zank (Zum Jubiläum I. und Ostia Belgien macht, Manuscript v. B. Friedländer)

685 Panticapaeum Dionysoskopf r. Rx Thyrsos am Dreifuss, überragt auf Phanagoria oder Panticap, Arse- mischopf-Beg. Hirsch — Æ

Durch Herrn Rud. Kube in Berlin.

686 Murabite Jûsuf. Shâtiba. 498 (1104) — N
687 Unabhängige Emire nach dem Sturze der Murabiten. Ohne Ort. 542 — N
688 Tulunide Chumârujа. Misr. 271. 276. 281. 282. — 4N
689 Tulunide Hârûn. Misr. 291 — N
690 Grossmogul Akbar. 913(!) — N
691 Goldene Horde. Anonym. Chowarism. 769. (1367) — N
692 Osmane Muhammad III. Novaberda. — N
693 Georgien. Georg XII. Tiflis. 1215 (1800) — N
694 Franzö. Herrschaft in Tunis. 1308. 15 Pico. — N
695 Sudan-Aufstand. Omdurmân. 1310. 10 Piaster — AR
696 Tibetanische Silbermünze — AR
697 4 moderne japanische Silberbarren — 4AR
698 55 islamische Silbermünzen aus dem Funde von Rützow in Pommern — 55AR
699 2 mittelalterliche Silbermünzen: Quedlinburg u. Halberstadt (Otto u. Stephan) — 2AR

Von Herrn Camille Moyse in Paris. (1992/1912) 45 frcs.

700 ~~697~~ Murabite Ali ibn Jûsuf. Al-Djezîra. 508. (1114) — N

D. E. Cahn in Frankfurt a/M. (1990/1912) 140 M.

701. Karl I. v. Anjou. Denar v. Lunco. (30 m.) — AR.
702. Limburg a. Lenne. denarius pauperum. (30 m.) — AR.
702a. Bodenstedt bracteat des 13 jhdt. mit sehr eingetragenem Löwen vielleicht d. Grafen v. Arnsberg- Mörsberg — AR.

Moratzge in Paris (1987/1912) 250 frcs.

703. Richard herz. v. Burgund (893-921) obol v. Troyes. — AR.
704. Raoul herz. v. Burgund (921-936) denar v. Dijon. (Roy d'avant. cxxx.10.) — AR.

Spink & Son in London. (1989/1912) 13 £ 10 s.

705. Einseitige wiener bronzemedaille mit weibl. bildniss von L. Posch. Nerenz n. Waschmann Æ.

Dr. Lederer in Berlin. (1991/1912) 80 m.

706. florenz. 5 goldgulden. 5 A.

Prof. Dr. Engels in Bielefeld. (1993/1912) 80 mk.

707. Salzwedel. Bracteat A.
708. Reiterbracteat mit springendem löwen A.
709. Halbstück eines Reiterbract. mit gekröntem Reiter A.
710. thüringischebracteaten mit sitzendem König. 3 A.
711. thüringische bracteaten mit stehendem Dynasten (löwe. Adler) 2 A.
712. arnstedter (?) bracteat A.
713. Tecklenburg. 1/12 taler. A.
714. Anholt. billon-m. A.
715. Brandenburg. ausschnitt vom groschen Joachim I. zu den fälschungen gelegt. A.
716. ferdinand d. Katholische u. Isabella. T. A.
717. Maerten Setticen 1685. (bortzen) marke Æ.

Von Herrn Ad. Hess, aus dessen Auktionskat. Mai 1912.

			no.	M	
718	M.' Cordius Rufus. Quinar.	Lorbeerkopf R/ Adler. Exemplar Martinetti-Borghesi	625	35	AR Q
719	M. Mettius. Quinar.	Kopf der Juno Sospita R/ Biga	1085	29	AR Q
720	C. Vibius Pansa. Sesterz.	Merkurius kopf R/ festuv Ex. martinetti [-Borghesi].	1575	70	AR Sest.
721	Augustus:	SCARPVS IMP Hand R/ CAESAR DIVI F Victoria Ex. Martinetti.	1187	51	AR Q.
722	"	R/ CMARIVS TRO III VIR Köpfe der Julia, des C. u. L. Caesar. Exemplar Weber-Belfort.	1062	585	AR

Von Herrn R. Ratto in Mailand, aus dessen Auktion Mai 1912. 661 fr. =

			no.	fr.	
723	Commodus	R/ FEL AVG PM TR P XI IMP VII COS V PP stek. Felicitas	1691	300	Æ
724	Severus	R/ AEQVITATI AVGG steh. Aequitas	1721	260	Æ
725	Maximus	R/ FELICITAS TEMPORVM steh. Felicitas	1783	40	Æ II

600 +10% + 1 fr. S.p.

Von Herrn E. Bourgey in Paris, aus dessen Auktion Juni 1912. 441 fr. =

			no.		
726	Julia (Livia)	Cäpenstuem R/ Aufschrift des Tiberius umm SC	178		Æ I
727	Domitianus	R/ IMP XIIII COS XIII CENS P P P Minerva r. auf Schiff	224		Æ

Von Herrn Dr. Walla in Wien. 53 Kr. =

728	Nicaea	Dionysoskopf R/ Elefantenkopf, thorius Flaccus. B N var. zu Sonneil 1718		Æ
729	Scepsis.	// I Y H K // unterm halben Flügelpferd R/ Fichte im Serlquadrat		AR
730	Ephesus.	Commodus R/ Artemis in Hirschbiga		Æ
731	Cnidus.	Heliioskopf v. v. R/ Löwenvorderteil. Bez. Ähre. EY ΦANHΣ		AR
732	Stratonicea Car.	Severus und gradierter Gota R/ Reiter		Æ
733	Caralliä.	Valerianus. R/ steh. Athena		Æ
734	Lyrbe.	Gordianus. R/ Frau an Säule. BMC. 5		Æ

(angegeben 349,40 dabei no. 660-669/1912 34,80 M zu wenig berechnet waren.)

Von Herrn Dr. J. Hirsch, aus dessen Auktion Mai 1912.

		no.	M.	
735	Constans ℞ GAUDIUM POPULI ROMANI um Kranz mit sic x sic xx i.A. 515 a	1927	210	AR
736	Constantin VII ℞ Christusbüste	2309	76	AV
			286 + 10% = 314,60	

Von Herrn Dumani frères et Cie, Paris. 315 fr. =

737 Decius ℞ GENIUS EXERC ILLYRICIANI steh. Genius. Coh. 48. AV

August. Geschenk des Dommuseums in Riga.

758 5 Teilstücke kufischer Münzen, runde Ausschnitte (aus dem Funde von Eversmuische) 5 AR

Geschenk des Herrn ~~Assessor~~ Dr. jur. Joachim Schulze, Kais. Dragoman in Nanking.

759 Dollar zur Erinnerung an die Errichtung der Republik in China 1912. Mit dem Bilde des Dr. Sunjatsen AR

Meidel. (551/1907.) 70 m.

760. frankfurt. 60 kr. 1672. 1673. 1674 — 3 AR.
761. Mainz. 60 kr. 1671. (2 st.) 1672. 1675 (3 st.) 1676. — 7 AR.
762. friedrich III v. Brandenburg 2/3. 1690 (2 st.) — 2 AR.
763. Kurpfalz. 60 kr. 1662 mit salzburger contremarke. — AR.
764. August v. Sachsen M. 1/3 t. 1670. — AR.
765. Kurpfalz. 30 kr. 1660. — AR.

(fundauswahl.)

Kemnitz in Zehdow. (563/1907.) 70 m.

766. ferdinand II. ~~tiroler~~ Steiern. taler 1625. — AR.
767. Maximilian. tirolertaler 1618. — AR.
768. Heinrich Julius v. Braunschweig. taler 1606. — AR.
769. Stadt Braunschweig. taler 1625. — AR.
770. Campen. taler 1655. halbtaler 1597 — 2 AR.
771. Hamburg. 16 sch. 1629. — AR.

(fundauswahl.)

Ball in Berlin (561/1907) 300 m.

772. Johann Georg I v. Sachsen. Naumburger kippertalerklippe 1621. — AR.

Hartleb in Hamburg (559/1907.) 110 m.

773. friedrich Wilhelm d. Gr. Kurfürst 2/3 t. 1674. 1676 (2) 1678. 1680. 1675 (2 st.) — 7 AR.
774. friedrich Wilhelm d. Gr. Kurfürst. 1/3 t. 1668. 1669. 1670. 1671. (3 st.) 1672 (4 st.) 1673 (2 st.) 1674 (5 st.) 1675 (2 st.) — 12 AR.
775. ~~friedrich III v. Brdbg.~~ Johann Georg II v. Sachsen 2/3 t. 1675. 1679 — 2 AR.
776. Johann Georg II v. Sachsen 1/3 t. 1669. 1675. — 2 AR.
777. Johann Ernst h. v. Sachsen. taler 1633. — AR.
778. Johann friedrich v. Braunschweig Lün. 24 mgr. 1679; 12 mgr. 1668. 1670 (2 st.) 1674. 1675 (2 st.) (wilder mann) — 7 AR.
779. Johann friedrich v. Br. Lün. 24 mgr. 1674. 1675 (dick. 2 st.) 12 mgr. 1670. (ross) — 4 AR.
780. Rudolf August v. Br. Lün. 24 mgr. 1678. 1680; 12 mgr. 1672 (2 st.) 1675. (wilder mann) — 5 AR.
781. Georg Wilhelm v. Br. Lün. 24 mgr. 1675; 1/3 t. 1674 (ross) — 2 AR.
782. Ernst August v. Br. Lün. 12 mgr. 1672; 2 mgr. 1660. 1680 — 3 AR.
783. August d. J. v. B. Lün. 2 mgr. — AR.
784. friedrich Ulrich v. Br. Lün. 2 mgr. 1627. 1628. — 2 AR.

(fundauswahl.)

774a Johann Georg v. Mansfeld 1/3 t. 1668. — AR.
775a Leopold I. 15 kr. 1662. 1663. 1664. 1675. 1685. (wappen) 1663. 1681 (Madonna) — 7 AR.
776a Karl XI v. Schweden. 2 m. 1666. 1669. — 2 AR.
777a Hameln 6 mgr. 1669. — AR.
778a Deutscher Orden. Joh. Caspar. 4 kr. 1670. — AR.
779a Würzburg 4 kr. 1680. — AR.
fundauswahl.
Unger in Gleiwitz. (552/1907) 150 m.
780a Karl v. Münsterberg. dukat 1533. — N.
Trzecick. (550/1907) 40 m.
781a Joachim Heinrich u. Joh. Georg v. Münsterberg. dukat 1553. — N.
Bund der Landwirte. (542/1907) 27½ m.
782a Leopold I. 15 kr. 1665. 1675. 1678. 1686. 1687. 1689. 1692. 1694. — 8 AR.
783a Leopold I. 6 kr. 1667. (4) 1668 (2) 1670. 1671 (5) 1672 (5) 1673 (4) 1674. 1675. 1676 (3) 1680. 1681 (3) (Madonna) — 27 AR.
784a Leopold I. 3 kr. 1692. 1694 (2) 1695. 1696. — 5 AR.
785. Leopold I. 6 kr. 1674. (2) 1683; 3 kr. 1698. 1700 (5) 1701 (5) 1697. 1705. (Böhmen) — 13 AR.
786. Leopold I. 15 kr. 1691; 6 kr. 1694; 3 kr. 1674. 1677. 1693. (Tyrol) — 5 AR.
787. Leopold I. 6 kr. 1672. 1673. (Kärnthen) — 2 AR.
788. Leopold I. 6 kr. 1673 (Steyermark) — AR.
789. Leopold I. 15 kr. 1660. 1661. 1663. 1690. 1694 (2 st.); 6 kr. 1676. 1680. 1689. 1691. (doppeladler m. grossem W.) — 10 AR.
790. Leopold I. 15 kr. 1685. 1696; 6 kr. 1665. 1672. 1673 (3) 1674. 1676 (2) 1677 (5) 1678 (4) 1680. 1681 (3) 1682. 1688 (2) 1689 (4) 1690 (4) 1691. 1693; 3 kr. 1665 1666 (2) 1668 (2) 1670 (2) 1693. 1695. 1696 (3) 1697 (3) 1698. 1699 (2) 1700 (3) 1701. 1705 (2) 1689; dreier 1669. 1670. 1697. 1704 (2) 1705. — 66 AR.
791. Leopold I. 6 kr. 1686. (wappen m. ordenskette) — AR.
792. Joseph I. 3 kr. 1705 (2) 1706 (5) 1707. 1708 (2) 1709 (3) 1710. 1711 (5) 1712 — 20 AR.
793. Joseph I. 6 kr. 1707 (Tyrol) — AR.
794. Joseph I. 3 kr. 1708 (Böhmen) — AR.
795. Joseph I. 3 kr. 1706 (Steyermark) — AR.
796. Joseph I. 3 kr. 1711 (2) (Madonna); Poltura 1711 — 3 AR.
797. Karl VI. 15 kr. 1733; 6 kr. 1732. 1733; 3 kr. 1716. 1719. 1720. 1730. (Böhmen) — 7 AR.
798. Karl VI. 3 kr. 1724; kr. 1724 (Steyermark) — 2 AR.
799. Karl VI. 6 kr. 1713. 1714. 1715; 3 kr. 1724 (2) 1725. 1731 (Tyrol) — 7 AR.
800. Sigismund Franz v. Tyrol. 3 kr. 1763. 1764 (2 st.) — 3 AR.
801. Ferdinand v. Tyrol. 3 kr. 1660. — AR.
802. Ferdinand Karl v. Tyrol. 3 kr. 1645. 1649. — 2 AR.
803. Karl B. v. Olmütz. 15 kr. 1694; 6 kr. 1674. 1675 (2) 1693 (2); 3 kr. 1695. — 6 AR.
804. Wolfgang v. Olmütz 6 kr. 1713. — AR.
805. Karl v. Olmütz. 6 kr. 1709 — AR.
806. Georg Friedrich Karl v. Ansbach 1/24 t. 1735. — AR.
807. Max Gandolf v. Salzburg. 3 kr. 1680. 1681. — 2 AR.
808. Philipp Reinhard v. Hanau. 2 alb. 1694. — AR.
809. Max Emanuel v. Bayern 3 kr. 1696. 1702 — 2 AR.
810. Joh. Friedr. v. Brdbg. 3 kr. 1683. — AR.
811. Karl Friedrich v. Münsterberg. 6 kr. 1713. 1715 (2 ex.) — 3 AR.

812. Sylvius Friedrich v. Münsterberg. 6 kr. 1674 (2 st.) 4 M.
813. Christian v. Liegnitz Brieg Wohlau. 3 kr. 1660-1669. 1 st. 1665 2 M.
814. Christian Ulrich v. Württemberg Öls 3 kr. 1696. Gröschel 1680 2 M.
815. Franz Ludwig B.v. Breslau. 15 kr. 1694 (2 st.) 2 M.
816. Georg Wilhelm v. Liegnitz Brieg Wohlau. 3 kr. 1674. M.
817. Friedrich Wilhelm d. Gr. Kurfürst. ½ t. 1687 M.
818. Friedrich III v. Brdbg. ½ t. 1693. 3 Gröschen 1695(2) 1696(6) 1697 6 St. 1709 11 M.
819. Friedrich Wilhelm I v. Preussen. ¼ 8 t. 1734. (2 st.) 2 M.
820. Joh. Georg IV v. Sachsen. ½ t. 1694. 1695. M.
821. Friedrich August v. Sachsen. ¼ 24 t. 1696; ½ Th. 1694, 95 3 M.
822. Friedrich August v. Sachsen-Polen. ½ t. 1732. ¼ 24 t. 1728 2 M.

E. Rappaport in Berlin. (568/1907.) 1699. 75 m.

823. Max Emanuel u. Maria Antonie v. Bayern. 1685. Hochzeitsdenkmünze. (Witt. 1472) N.
824. Sebastian v. Ratzenfeldt. dukat 1597. N.
825. Friedrich Wilhelm d. Gr. Kurfürst. dukat 1646. N.
826. Wolfgang Wilhelm kurf. v. Pfalz. dukat 1643. N.
827. Hameln. taler 1633. M.
828. Christian Wilhelm v. Magdeburg. taler 1613. M.
829. G. H. S. Grafen v. Schwarzburg. taler. M.
830. Günther v. Schwarzburg. taler 1572. M.
831. Franz II v. Lauenburg. 1619. breiter doppelter derbetaler M.
832. Johann Georg I v. Sachsen. 1627 breiter doppeltaler. M.
833. Hildesheim. o. J. breiter schautaler u. doppeltaler. 2 M.
834. Salzburg. 1622. 6 kr. kipper M.
835. Friedrich Ulrich v. Br. Lün. 12 kr. kipper. 1620. 1621. 2 M.
836. Max Joseph. 1804. ⅓₃₃ m. bergische Landm. M.

Ranke in Moxa (1530/1906) 20 m.

837. Magdeburg. 1674. gulden M.

Landsval Kayser in Münster. (2525/1902) 247,50 m.

838. Friedrich Wilhelm III v. Pr. doppelfriedrichsd'or. 1830. 1840. 2 M.
839. Friedrich Wilhelm III. friedrichsd'or 1809. N.
840. Friedrich d. Gr. friedrichsd'or 1764. N.
841. Friedrich Wilhelm III. taler 1801. 1802. 1803. 1807. 1809 (2 st.) 1810. 1811. 1812. 1813. 1814. 1816 (2) 1815 13 M.
842. Friedrich Wilhelm II taler 1791. 1793. 1796. 1797. 4 M.
843. Friedrich d. Gr. taler 1764. 1776. 1778. 1780. 1781 (2) 1782 (2) 1783 (3) 1784. 1785 (4) 1786. 17 M.

J. Jeser in Budapest. (544/1907.) 184 mk.

844. Herzog mit fahne u. schwert – Thurmmauer. 2 var. 2 M.
845. Herzog mit fahne u. schwert – 2 köpfe zw. 3 Thürmen. 6 var. 6 M.
846. Herzog mit schild u. schwert – kopf unter Thorgiebel 1 M.
847. Herzog sitzend mit geschultertem schwert – kopf unter Thorbogen. oval 1 M.
848. Herzog sitzend mit geschultertem schwert – kreuz. oval 1 M.
849. Herzog mit schild u. schwert – kreuz unter Thurm. 1 M.
850. Herzog sitzend mit querliegendem schwert – kopf über giebel zw. Thürmen 2 M.

friesacher denare aus dem funde von Gross.

851. ob. ww. König mit Scepter
852. ob. ... Löwe über Adler –
853. ... Brief-Doppeladler
859. Herzog sitzend mit Lilie – Doppe
855. ob. ... zu 3 Herzog sitzend –
856. Kopf über Thorn- Adler über K
857. Königskopf zw. 2 Löwen –
858. Herzog sitzend mit gestürzter Lan
859. ob. ... VCRT. Brust fronta
860. sitzender – Engelkopf.
861. Herzog stehend – Kopf zw. Th
862. Brustb. d. Bischofs mit Stab
863. Bischof sitzend mit geschult
864. ARCH... Bischof sitzend –
865. Bischof sitzend – 2 bischöfe
866. Bischof sitzend mit 2 Kreuz
867. – Lö
868. – Kr

Schwenke in Zerbst. (567/

869. 101 brandenburgische Den
870. 27 bischöflich magdeburg
871. Mecklenburg. 2 zw. Hörner
872. Lüneburg. 2 Löwenpfenn
873. Braunschweig. 2 Löwen
874. Lübeck. Königskopf pf.
875. Nordhausen. 2 adlerköpfe
876. hohlpf. mit ∞
877. hohlpf. mit T
878. halber hohlpf. mit fein
879. hohlpf. mit kleeblatt.
880. Lauenburg. Adlerpf.
881. 54 brandenburger denare
882. Luschin 44. 2 st.
883. Luschin 61.
884. Luschin 74. 2 st.
885. Luschin 81.
886. Luschin 236.
887. Luschin 238.
888. Luschin 249.

Wien von Dreu ring

Von Kgl. Münz. M
Münzgr. Otto d
889. Markgraf Otto d. Reiche v. M
890. Graf Ulrich v. Wettin. prosthetat.

851. GR ... König mit Scepter u. Reichsapfel – gekrönter Kopf unter Thürmen. — AR.
852. ... Löwe über Adler – Vögel zu Seiten eines Thurmes — AR.
853. ... Greif – Doppeladler — AR.
854. Herzog sitzend mit Lilie – Doppeladler unter Thurmbesetzter Mauer — AR.
855. FR ... CIS Herzog sitzend – Löwe aus Thor schreitend — AR.
856. Engel über Stern – Adler über Stern — AR.
857. Königskopf zw. 2 Löwen – ? — AR.
858. Herzog sitzend mit geschultertem Liliensceptер – Löwen u. Menschenkopf — AR.
859. +G ... VCRT Zwei fische – Brustbild neben Adler — AR.
860. sitzender – Engelkopf. obot — AR.
861. Herzog stehend – Kopf zw. Thürmen unter Lilie — AR.
862. Brustb. d. Bischofs mit 2 Kreuzen – sitzender Bischof. obot 2ex. — AR.
863. Bischof sitzend mit geschultertem Krummstab – 2 Bischofsköpfe — AR.
864. ARCH ... Bischof sitzend – Thorbogen zw. Thürmen — AR.
865. Bischof stehend – 2 bischofsköpfe — AR.
866. Bischof sitzend mit 2 Kreuzstäben – Engelsbrustb. über Zinnenmauer — AR.
867. – Löwenkopf zw. 2 Thürmen unter Lilie — AR.
868. – Kreuz über Giebel zw. 2 Thürmen — AR.

(Nr. 851–868: friesacher Denare aus dem funde von Gran vgl. 983/4.)

Schwenke in Zerbst. (567/1907) 80 mrk.

869. 101 brandenburgische Denare u. Denarhälften des 13. Jhrdt. — 101 AR.
870. 27 bischöflich Magdeburger u. brandenburger Hohlpfennige (Otto v. Brdbg) — 27 AR.
871. Mecklenburg. v zw. Hörnern des Stierkopfes 2ex. — 2 AR.
872. Lüneburg. 2 löwenpfennige — 2 AR.
873. Braunschweig. 2½ löwenpfennige — 3 AR.
874. Lübeck. Königskopfpf. — AR.
875. Nordhausen. 2 adlerköpfe unter Krone — AR.
876. hohlpf. mit ∞ — AR.
877. hohlpf. mit T — AR.
878. halber hohlpf. mit fisch (Wernigerode) — AR.
879. hohlpf. mit Kleeblatt. — AR.
880. Lauenburg. Adlerpf. — AR.

(Nr. 869–880: Auswahl aus dem funde von Zerbst. die grosse Masse des fundes ist zu den doubletten gelegt.)

881. 54 brandenburger denare u. 10 halbstücke aus dem funde von Bergsdorf. — 64 AR.

882. Luschin 44. 3st. — 3 AR.
883. Luschin 61. — AR.
884. Luschin 74. 2st. — 2 AR.
885. Luschin 81. — AR.
886. Luschin 236. — AR.
887. Luschin 238. — AR.
888. Luschin 248. — AR.

(Nr. 882–888: Wiener Pfennige des fundes v. Melk von Herrn Prof. Kaschthaler gegen Doubletten des Zerbster fundes eingetauscht.)

Vom Kgl. sächs. Münzkabinett in Dresden im Tausch gegen einen Bracteaten des Mkgr. Otto des Reichen erworben (2112/1912.)

889. Markgraf Otto d. Reiche v. Meissen. bracteat. Mkgr. mit Schwert u. fahne zw. 2 Thürmen — AR.
890. Graf Ulrich v. Wettin. bracteat. Graf mit Schwert u. Liliensceptер. — AR.

Von R. Kube in Berlin im Tausch gegen die Doubletten der Sammlung Pieper erworben, vgl. Akz. 395/1912. (2111/1912)

891. Hadrian. Clementia Aug. cos III. p.p. denar. AR.
892. Hadrian. Africa. denar. AR.
893. Philippus jun. princeps iuvent. bronze. Æ I
894. Münster. Paulus denar. AR.
895. rheinischer dynast. denar d. 13 jhdt. AR.
896. Ludwig XIV v. frankreich. 1657. contrem. AR.
897. Stephan Kresch. 1 2silberm. Stephan Lóscpan 1 2AR.
898. Urosius rck. 2silberm. 2AR.

Reiling in Mainz (1976/1912) 70 m.

899. Balduin v. Bentheim. Sterling. AR.

Geschenk des Herrn Dr. Ebert hier. Schon vor längerer Zeit deponiert.

900. Olbia Gemskopf r. / Ähre Æ
901. " Flussgottkopf l. / Rx Waffen. a.d.Vs. Delphin, a.d.Rs. Herm. nachher nachgeprägt Æ
902. " Apollonkopf r. / Rx Adler X IEP Gegenstpl. caduceus und A Æ

Geschenk durch S. Excellenz den Herrn Generaldirektor Dr. Bode.

903 Chosru I. Vs. Kopf von vorn. Rs. Stehender König allein AV

Überweisung des Kunstgewerbemuseums. 2039/1912.

904. 8 Zeichnungen, Entwürfe für die Sterbemedaille des Mkgr. Ludwig, Sohnes d. Gr. Kurfürsten und des Regierungsantritt des Kurf. Friedrich III. 8 Bp.

Geschenk des Herrn Krupp v. Bohlen Halbach. Saigner Hütte.

905. 30 Bleiguss-medaillen und 2 Bronzemedaillen von L. Pich: 30 Pl. 2 E.
Friedr. Wilhelm III (11,4 cm.) Prinzess Luise (11,8 cm.) Luise (89 mm 9 cm 1827) Königin v. Holland. Kaiserin v. Russland
Prinzess Karl (1827) Fürstin v. Liegnitz (1825) Prinz Louis Ferdinand. Prinz Friedrich. König Friedrich Wilhelm III. (140 mm.)
Grossf. Michael. Grossf. Constantin. Kaiser Alexander. Kaiser Nicolaus. Erbgrossh. Paul v. Mecklbg. Herzog.
Pr. Friedrich d. Nieder. (11,8 cm.) Karl August v. Weimar. Kaiser Franz. Ludwig XVIII. Gneisenau (1815)
Blücher. Wellington. Admiral Karsten (1809) v. Schuckmann. Klewitz. Rosenstiel. Iffland (95 cm. 18)
Goethe (1827) Melanchthon. Schiller (Bronze) Napoleon (Bronze)

Geschenk des Herrn Major v. Einem in Langerhausen.

906. J.D. van Capellen. 1784. Medaillon in Terracotta von Renaud. tm

Geschenk des Direktors d. Deutsch Ostasiatischen Bank K. Erich in Südende.

907. 2 Silberbarren in Schiffsform mit rundem Stempel aus dem kaiserl. Palast in Peking. 2AR.

Geschenk des Herrn Dr. Max Ginsberg in Berlin, Brückenallee 1.

907 Atâbeks im Jemen al-Masûd Yûsuf. Aden. 608. AR
908 Osmane ~~Muhammad III~~ Shmad I. Ṣanâ. 1012. u. Kaukabân 1012 2AR
909 Osmane Othmân I. Ṣanâ. 1027. AR
910 Osmane Muhammad III. Ṣanâ 2AR
911 Imâm ~~Zaidi~~ Muhammad. Ṣanâ. 1047 AR
912 Imâm Muhammad. Damâr 1049 AR

913 Imâm Ismâ'îl. Ṣan'â. 1063. 1064. 1065 — 3 AR
914 " " Ḍamâr. 1061. 1062. 1063 — 3 AR
915 " " Kaukabân. 1065 — 2 AR
916 " " Rudâ'. 1065 — AR
917 " " Ohne Ort. 1056 — 2 AR
918 Imâm al-Mutawakkil. Ṣan'â. 1278 — 2 Æ
919 " " Ort? Jahr? — Æ
920 Imâm al-Hâdî. Ṣan'â. 1277 u. 1284 — 4 Æ
921 Imâm al-Manṣûr billah 'Abd-allah. 1312. 1319. 1321 — 9 AR
922 " " " " Ohne Ort u. Jahr — 4 Æ
923 " " " " 1313 — Æ
924 Imâm al-Mutawakkil 'âla-llah. 1322 — 4 AR
925 Imâm von Masqaṭ Fesûl. 1312 1/4 Anna — Æ
926 Scherif von Marokka. 'Abd-el-'Azîz. „England." 1321 — AR

Geschenk des Herrn Dr. E. Herzfeld in Berlin.

927 Abbasid. Chalife el-Muqtadir billah. Buckelochse u. Reiter — AR
928 Abbasid. Chalife al-Mu'tazz billah. Ort? 251 — Æ
929 Osmane Maḥmûd II. Baghdâd 1238 — 2 Æ
930 Rhodos, Didrachmon, ΑΚΕΣ|ΙΣ und Beizeichen Apollo — AR
931 Justinianus I mit M/B, Jahr XY, Prägest. CON — Æ

Geschenk d. Herrn W. Pieper in Soest.

932. Regensburg. Heller 1741. — Æ.

Geschenk des Herrn Couturier in Tunis.

933 imp. Maxentius divo Constantio adfini ℞ aeterna memoria MOSTT Rundtempel — Æ Follis
934 imp. Maxentius divo Maximiano patri ℞ aeterna memoria MOSTP Rundtempel — Æ Follis

Geschenk des Herrn Professor Mann in Berlin

935 Constantinus I ℞ IOVI CONSERVATORI AVGG ALE ε/N Juppiter steh. u. Adler — Æ III
nebst mehreren zu den wertlosen Dubletten bezw. falsa gelegten Stücken.

Geschenk des Herrn Leonhard Tietz in Köln.

936. Porträtmedaille von B. Elkan 1911. — Æ.

Geschenk Sr. Exc. des Herrn Generaldirektor Bode

937. Joh. Ambr. Brassicanus. Silb. med. v. Abondio. (aus dem Besitz v. Dr. Imhof Blumer) — AR.

Geschenk von Herrn G. R. Dr. Friedensburg in Breslau.

938 Anonym, bei Julianus liegend. IOVI CONSERVATORI Jupp. l. sitz. ℞ VICTORIA AVGG Δ/Є Vict. l. — Æ III

N. N.

939 Vespasianus ℞ MARS VICTOR S/C steh. Mars am Altar von Stadtfeld Köln, aus Anks. Merzbacher 1910 no 1497 7,50 m — Æ I
940 Domitianus ℞ IOVI VICTORI SC sitz. Juppiter Nicephorus aus Kat. Redder VI, Febr. 1912, 2709 3m — Æ I

Überwiesen von der Abteilung der antiken Skulpturen.

941 Fund von 68 Denaren vom Nordmarkt von Milet. Milet darf aber in Akten u. Publikationen nicht genannt werden, daher steht auf den Kastellen „Fund von M." und in der Publikation wird Fund aus dem Maeandertal" gesagt (laut Vorschlag von Dir. Wiegand). Eingelegt: Vesp. 1 Tit. 1 Dom. 6 "Ner. 3 Tra. 27 Had. 13 Sab. 1 Fau. 1 = 53 AR
(Zu Dubl.: " 3 — " 9 — " 3 — — —)

2547/1912. Geschenk des Bildhauers J. Tirmay in Paris. (Gegengabe: Hohenzollern-Medaillenwerk.)

942. Internationale Konferenz. Kampf gegen den Krebs. Paris 1910. viereckige Plak. E
943. 10 Konferenz für internationales Seerecht. Paris 1910. ellongée Plak. E
944. 1 internationaler Kongress. Automobilbrassen. Paris 1908. E
945. 16 internationaler medicinischer Kongress. Budapest 1909. E
946. 2 internationale Konferenz für Krebsforschung. Paris 1910. E
947. internationale Gesundheitsconferenz in Paris. 1911. E
948. internationale Konferenz für Automobilverkehr. Paris 1909. Pichon u. Barton. E
949. 2. friedenskonferenz im Haag. 1907. E
950. österreichisch-deutscher Handelsvertrag 1905. Wilhelm II u. Franz Joseph. E
951. Franz Joseph v. Österreich. 1909. jubilaeum. viribus unidis E
952. 6 internationale Konferenz gegen die Tuberkulose. Wien 1907. E
953. Franz Joseph. v. Österreich 1908. bewahr der deutschen Fürsten. R.
954. Karl I v. Rumänien. 1909. preuss. Generalfeldmarschall E.
955. Karl I v. Rumänien. 1909. Hafen v. Constanza. E.
956. Leopold v. Hohenzollern. 1910. Denkmal in Sigmaringen E
957. Karl Anton v. Hohenzollern. Sept. 1911. E.
958. Internat. Ackerbau-institut in Rom. Victor Emanuel III. 1908. R.
959. Georg V u. Marie v. England. Krönung 22/6. 1911. E.

Geschenk d. Herrn Gr. Karl v. Lehndorff-Steinort

960 Anhalten Brakteaten (daher Bahrf. 387) 5R
961 Magdeburg. Brakteat v. 13. Jahrh. R
962 Anhalt. Denar. Hiesert. Denar 2R
963 Stadt Straßburg, Assis. 2 xx o. J. 2R
964 Bist. Würzburg 2 Hell. 1742 R
965 Joach. Ernst v. Anhalt 3 Pf. 1622 R
966 Kurf. Friedrich I v. Sachsen, Groschen R
967 Stadt Constanz, 3 xr o. J. R
968 Joh. Wilh. v. Jülich, Reichs 1577 R
969 Fürstlich 1/2 Stammenen 1699 R
970 Friedr. Alex. v. Neuwied, 1 xr 1751 R
971 Österreich. 1/2 xr 1730 R
972 Parma. Sesino 1703, 993 2E
973 Mailand, Sesino 1779 E
974 Sizilien. Quattino 1791 E
975 Görz. Soldo 1768 E
976 Felton v. Lauer (Fr. Wilhelm III) E

Geschenk des Herrn Prof. Ernst Herter.

977. Justizminister Dr. v. Friedberg. Bronzemedaille 1881 von Ehl. E

Geschenk des Herrn Prof. Dr. Conze, erworben in Pergamon.

978 Byz. Bleisiegel: Maria mit dem Kinde zwischen den bek. Monogrammen ℞ + Θεωρηγενεπι/σκοπω ποδεως Blei
ΜΕΡΤΑΜΧ.

Aus den Ausgrabungen von Pergamon, überwiesen von ihrem Leiter Herrn Prof. Dr. Conze.

979 Griechische Münzen: Pergamon (13 aut., 27 kais., 6 kgl.); (3 Homonoien) Alopekonnesos, BAΣIΛEΩΣ (2), Herakleia Pontika, Parium, Pitane (2), Tenedos, Alex. Troas, Assos, Atarneus?, Ilium, Aegae, Elaea, Myrina, Porsolene, Chios (2), Smyrna, Antiochia Cas., Stratonicea, Attalia L., Hermokapeia, Hypaepa, Thyateira, Magnesia (4), Ephesos, Colophon; subaer. R Med. Hadrians, Apollo, Vgrieb. Blei (Diskophoros R Nackfigur sitz. v.r.) — 8 R, 145 Æ, 1 Blei

Römische: R Ant. Volusian, R Doppeladler Philippus I.; Weisskupfer u. Æ von Salonina, Claud. II (geprägt), Aurelianus, Diokl., Max. (2), Maximinus, Constan.. (geprägt), Prokop, Valens (2), Theod. (2), Arcadius (3), Æ Tessera Aug. Zahl. (unterg. gr. Æ aus Gegenstempeln (30))

Osmanische: Orchan 2 R; unbest. ist R aus Kleinasien 4. — Die Byzantiner sind schon oben 141/1919 eingetragen.

Die hier nicht verzeichneten Fundstücke wurden zu den wertlosen Dubletten gelegt. Ein Verzeichnis aller ist im Ausgrabungswerk Bd. I S. u. gedruckt. 1923 rund 14 Stück Æ meist incerti, 1 Tralles in die Sammlung gelegt

Kgl. preuss. Kriegsministerium. 2780/1912. 960 m.

980. Auswahl aus dem Münzfund vom Kollerstedter Grund auf dem Truppenübungsplatz v. Ohrdruf. 973 R

63 Stücke unter 880–885/921 eingetragen
ausserdem Nrn. 1042–1056/1912 und 250–257/1914.

Geschenk des Herrn Geh. Reg. Rat Prof. Dr. C. Duisberg in Leverkusen bei Cöln a/Rh.

981. Emil Fischer, Exc. Prof. Dr. silberne Medaille v. f. Klimsch. 1912. Æ.

Geschenk v. H. Helbing in München.

982. Albrecht VI v. Österreich. Groschen v. Enns. AR.

J. Jeser in Budapest.

983. 28 Denare der Normandie } Auswahl aus dem Funde von Gran. vergl. Nr. 844/868. 28 AR.
984. 22 bayrische Denare } 22 AR.

Stötzner in Dresden.

985. Luise Königin v. Belgien. Kirche in Lacken. Med. v. Wiener. Æ.

N.N.

986 Peter Herz. v. Kurland. Med. a. Einweihung d. Gymnasiums. doubl. R
987 Peter auf Besuch Katharinas II 1764 in Mitau doubl. R
988 Damian Krautwinckel, Beehenpfennig 155– Æ
989 Bason, Prof. f. Magie, Marke Æ
990 Joh. Georg v. Hohenzollern-Hechingen. 6-Batzen 1621 R
991 3-Kreuzer d. österr. Erblande 1622–1632 20 R
992 Wilhelm III, Kön. d. Niederlande. 10 c. 1823 R
993 Christian IX v. Dänemark. Krone 1876, 10 Öre 1875 2 R
994 Schweden. Oskar II / Ind. Ausstellung 1873 R
995 Norwegen. Oskar II. 50 Öre 1875/9, 25 Öre 1874 3 R
996 Alfons XII v. Spanien. Peseta 1876 R
997 Ludwig I v. Portugal. 500 Reis 1871 R
998 Peter II v. Brasilien 500 Reis 1860 R
999 Osmane Abd-ul-Hamid II. Konstantinopel. 3. u. 4. Reg.-J. 2 R

L. Hamburger in Frankfurt a/Main. (1190/1912) 1960,30 m.

1000. Lisinthila. Iriens v. Hiberis. (80 m.) AR.
1001. Karl d. Gr. Rom denar: patricius (250 m.) AR.

1002. Heinrich III u. Pabst Leo IX. denar } 460 m. AR.
1003. Pabst Johann X. denar mit Kirche } AR.
1004. Otto II u. Pabst Bonifac VII. denar mit pflanze AR.
1005. Hermann I v. Schwaben. denar v. Breisach. 180 m. AR.
1006. Piligrim II v. Salzburg. pfennig AR.
1007. Nicolaus II v. Chatelet Vauvillers. groschen AR.
1008. (Gerlach Erzb. v. Mainz.) floren v. Eltville. mit bischofsmütze. AV.

Herr Kaiserl. Bezirksamtmann v. Bunsen. (3133/1912) 50 m.

1009. Anna v. Frankreich. gepr. bronzemedaille v. Warin 1643. Æ.

Landesrat Kayser in Münster (2222/1912) 400 m.

1010. Friedrich d. Grosse. 23 Friedrichsd'or. 23 AV.

E. Albers in Jever. (3208/1912.) 100 m.

1011. Anton Günther v. Oldenburg. brasteatenförmiger goldener Gnadenpfennig. AV.

Hofgoldschmidt Stavenhagen in Malchin (2960/1912) 750 m.

1012. Auswahl von 1468 Kippermünzen aus dem funde von Waren i. Meckl., darunter 388 Münzen von den mecklenburgischen, holsteinischen und pommerschen Städten contremarkirt.

Farrer Peter in Gehren. (2219/1912.) 30 m.

1013. Friedrich Wilhelm d. Gr. Kurfürst. 1/3 taler (3 st.) 18 gr. (2) 1/8 th. (1) 6 gr. (1) 1/24 th. (2) 4 pf. (1) 3 pf. (1) 1 pf. (1) 1 sch. (1) 13 AR.
1014. Georg Wilhelm v. Brdb. 1/4 th. (2) 2 AR.
1015. Friedrich III v. Brdb. 1/12 th. dreier. 2 pf. schill. (2) 5 AR.
1016. Friedrich I 2/3 taler (1) 6 gr. (1) sch. (1) 3 AR.
1017. Friedrich Wilhelm I. 6 gr. (1) 3 gr. (1) 1/48 th. (1) schill. (2) 5 AR.
1018. Friedrich d. Gr. 1/2 th. (3) 1/4 th. (2) 1/6 th. (5) 1/24 th. (2) 1/48 th. (1) 18 gr. (3) 6 gr. (3) 3 gr. (3) schill. (3) 38 AR.
pr. gr. (2) 2 gröschel (3) gröschel (3) kr. (1) mgr. (1) stüber (2) gpf. (1) pfkupf. (1) 1 Æ.
1019. Friedrich Wilhelm II. 1/3 th. 1790; 4 gr. 1798; gr. 1794; kr. 1793 4 AR.
1020. Friedrich Wilhelm III 4 gr. 1817; 3 pf. 1804. 3 AR.
1021. deutsches Reich. 50 pf. 1876; 20 pf. 1876. 1890; 5 pf. 1875 drei verprägungen. 2 AR. 5 Æ.
1022. Elbing. Karl Gustav. 1657. 18 gr. AR.
1023. Danzig. Friedrich August III. 1755. 3 gr. AR.
1024. Schweiz. 2 fr. 1894; 10 cent. 1873. 1884; 5 cent. 1894. 1 AR 3 Æ.
1025. Victor Emanuel II v. Italien. 2 l. 1863. AR.
1026. Italien 20 cent. 1908. Æ.
1027. Napoleon I. 1/2 fr. 1812 AR.
1028. Louis Philipp. 1/4 fr. 1831 AR.
1029. Napoleon III. 1 fr. 1870; 50 cents 1859 2 AR.
1030 Vereinigte Staaten v. Nordamerika. 1/4 d. 1854; 1 dime 1877. 1893; 1/2 dime 1857; 5 cent. 1866. 1887; 3 cents 1861. 72 1 AR 7 Æ.
1031. Peru. 10 cent. 2 cent. 2 Æ.
1032. Nicaragua 1/4 reel 1894. AR.
1033. Mexiko 5 cents 1864. AR.
1034. Argentinien 10 cent. 5 cent. 1897. 2 Æ.
1035. Domingo 5 gr. 1897. Æ.
1036. Indien 2 ann. 1874. AR.

1037. Jamaica. farthing 1880 — Æ.
1038. Victoria v. England. 3. 1875. — Æ.

Vom Herzogl. Münzkabinett in Gotha im Tausch erworben gegen (3387/1912)

1039. 6 karolinger 15 northausen 1 Wichmann 1 Secca 2 thür. bracteaten mit Genehmigung des Cultusministeriums. König Konrad II u. Burggraf Gottfried. 3 nürnberger Halbbracteaten aus dem Balkanfunde — 3 Æ.
1040. Landgräfin v. Thüringen. Reiterpfennig } aus dem funde von Gotha — Æ.
1041. Hermann Abdv. Hersfeld. gewalter bract. } — Æ.
1042. Goslar 2 bract. u. 2 obole — 4 Æ.
1043. Quedlinburg 2 bract. — 2 Æ.
1044. Braunschweig. Löwenpf. — Æ.
1045. Sachsen Wittenberg. 2 bract. — 2 Æ.
1046. Erfurt. erzb. bract. — Æ.
1047. Lübeck. bract. mit Königskopf — Æ.
1048. 2 ascanische bract.; herr mit 2 schlüsseln, schildunder tor — 2 Æ.
1049. 3 thüringisch hessische bract. kreuz, pflanze, heiliger — 3 Æ.
1050. 6 brandenburgische denare — 6 Æ.
1051. 5 würzburger denare — 5 Æ.
1052. würzburg. obol — Æ.
1053. fränkische frauenabtei. denar. — Æ.
1054. Graf Otto v. d. Mark. Iserlohn. denar — Æ.
1055. Simon v. Paderborn. Weidedenar. — Æ.
1056. Simon v. Paderborn. denar v. Brakel — Æ.

aus dem funde vom Kollerstedter grunde auf dem truppenübungsplatz von Ohrdruf. vrgl. 980/1912.

H. E. Becker in Hamburg

1057. friedrich d. Gr. taler 1750. — Æ.
1058. friedrich d. Gr. 6 gr. 1757 mit polnischer contremarke — Æ.
1059. friedrich d. Gr. 1/3 t. 1786 — Æ.
1060. Malteser Orden. Kupfer contrem. — Æ.
1061. David bisch. v. Regensburg. dreier. — Æ.

städtisches Museum in Bielefeld (als Gegengabe gegen mehrere Galvani)

1062. Kilberg. Kohlpfennigbleischlag zu den Mühlhausern. — Æ.

Geschenk des Herrn S. do Rego, Direktor des Münzkabinetts in Rio de Janeiro

1063. Lauro Sodre, präsident v. Para. Med von Rego u. Berthoud in Paris. 1911. — Æ.

Geschenk des Herrn Dr. Hugo Kunike. Berlin.

1064 3 französische Assignaten — 3 Papier
1065 5 Stück japanisches Papiergeld — 5 Papier
1066 athen: Kopf d. Zeus Rs Kopf des Dionysos — Æ
1067 Turiaso, Augustus & Livia mit Gegentempel VR — Æ
1068 Byzantiner: Leo III Leo IV & Constantinus V — Æ

J. Glenk in Berlin

1069. Madonna eisenplakette von L. Posch, gerahmt — F.
1070. Unbek. männl. Bildniss. eisenplakette von L. Posch, gerahmt — F.

1 Jan. 1913

Geschenk des Herrn Major Pempel aus Mörchingen

1071 Probus ℞ COMITI|P|ROBI AVG T Minerva l. steh. — Bill. Anton.
1072 " ℞ COMITI|PROBI AVG T " — "
1073 " ℞ COMIT|IPROBI AVG T " — "
1074 " ℞ PA|X AVG Pax l. steh. mit Zw. u. Sc. IIII — "
1075 Diocletianus ℞ IOVI CONSERVAT AVG A| Jupp. l. steh. mit Bl. u. Sc. — "
1076 " ℞ " " AVGG B| " — "
1077 Maximianus ℞ HERCVLI PACIFERO B|/SML Hercules l. steh. mit Zw. u. Keule — "

aus dem Funde von Nieder-Rentgen Vgl. 588 ff./1898

Überweisung der Kgl. Regierung zu Hildesheim.

1078 - friedrich. Johannes. Georg v. Sachsen. 16 Engelgroschen aus dem Funde v. Reinhausen. — 16 AR.

Im Tausch von Herrn Prof. Dr. Zahn gegen einen Stater von Corinth F. 3337/1912

1079 ~~Cleonae~~ Psophis Geta ℞ Pan l. steh. Aus Hirsch Kat. 29, 579. — 3 M — Æ
1080 Nacolea Traianus ℞ Asklepios l. steh. Von Frau Wilke in Rendsburg — 5 M — Æ

Geschenk des Herrn Präparators Ude, hier, Zoolog. Museum

1081–3 Tomis, Elagabalus ℞ sitz. Demeter Regling 3050, Sev. Alex. ℞ steh. Conc. Regl. 3234, Gord. ℞ steh. Dem. Regl. 3399 — 3 Æ

N. N. Vgl. zu No. 1116-7/1912

1084 Syrakus, Tetradr. Qu. r. ℞ Kopf im Sakkos. Nicht so bei Duchastel. Aus Hirsch Kat. 32, 288 — AR

Von Herrn Leo Hamburger in Frankfurt a. M. 30 M. F 2221/1912

1085 Syria Romana (sog. Antiochia) Gordianus III ℞ Adler SC — AR
1086 desgl. ohne SC, unten Widder r. — AR
1087 " " " l. — AR
1088 desgl. Philippus, Vs. Br. Strahl. P. M. r. unterm Adler ANTIOCHIA — AR
1089 " " Lorb. " " " " — AR
1090 " " " " l. " " — AR

Von Frau Konsul Clara Strauss aus der Sammlung ihres Gatten, des engl. Konsuls Strauss in Sultanabad (Persien). 300 M. F 2040/1912. Cf. Akz. 1200 ff./1912 — 2 AV

1091. Athen Tetradrachmen mit 3 oriental. Gegenstempeln a. d. Vs., Rs. [illegible] eingest.; desgl. ohne Gegst., wild; Alexander d. Gr. Drachme (Beiz. [illegible] ΣΩ); Erythrae? Obol Reiter r. ℞ quadr. inc. Incertus Cypri Stater (BMC XIX 8); Seleucus I Æ Herakleskopf ℞ Elefant; Seleucus II Æ Königskopf ℞ steh. Apollon Demetrius I und Laodice überprägt auf Timarchus, Tetradrachmon; Dem. I Æ Königskopf ℞ Elefantenkopf; Seleucus I. Drachme im Alexandertypus (Beiz. [illegible] ΚΔ); Teilstück vom Niketypus; barbar. Nachahmung einer römisch-syrischen SC Münze (Rs. VC); persischer Siglos mit Einstempelungen; Parther: Tetradrachmon des Vologases I (ΗΞΤ Monat [Δ]ΥCΤΡ[ΟΥ]); Drachmen des Phraates II (WICAK), Mithradates I (2 subaerati), Sinatroces, Phraates III (2), Mithradates III (3, davon eine ℞), Orodes I (2), Phraates IV (7, davon eine wild), Gotarzes (2), Mithradates IV, Volagases III, Volagases V; parth. Æ Mithr. I Rs. Elefantenkopf; parth. Æ wild, Königsk. l. Rs. Schütz [illegible]; sog. Subparther, 9 AR; Kammaskires, beiderseits Kopf, von fraglicher Echtheit. Unbest. griech. Æ Massyas C /// ℞ Victoria. — Römer: AV Domitianus ℞ tr. p. cos. 7 des. 8 p. p. Altar (man sieht den vorgezeichneten Kreis für die Anbringung der Schrift a. d. ℞); AV Gordianus III ℞ Liberalitas Aug. II; Mauricius Tiber. ~~Constantinus~~ ℞ [illegible] THEVPO.

Nebst einer Anzahl von Kleinigkeiten meist aus Terracotta, einem parthischen Bleirelief 2½ cm hoch mit Königskopf u. s. w., die ans Antiquarium abgegeben wurden.

43 AR
8 Æ

1912/3

Von Herrn F. Feuardent in Paris. 225 fr. = 183,15 M. F 2393/1912.

1092 Commodus ℞ PMTRPX[I] IMP V[II] COS VPP VIRTVS AVG auf Schilden sitzende Virtus, ~~von der~~ hinter ihr steh. Victoria mit Schild; r. Trophäe. Coh. 964. — Æ Med.

Von Herrn J. Florange in Paris. 140 fr. = 113,96 M. F 2265/1912

1093 Axumiten, König Ezana, oben Mondsichel — AV

1094 desgl. oben Kreuz — AV

Von Herrn E. Couturier in Tunis. 500 fr. = 407 M. F 2544/1912

1095 Ael. Verina ℞ VICTORIA AVGGGA CONOB Vict. mit Kreuz — 325 fr — AV

1096 Ael. Pulcheria ℞ IMP XXXXII COS XVII PP *| COMOB Roma l. sitzend — 175 fr — AV

aus einem in Tripolis gehobenen Goldschatze

Von Herrn P. Timm in Hamburg. 150 M. F 2648/1912

1097 Menander Vs. Br. mit Band u. Gew. r. ℞ Athena [illegible] Stater — AR

1098 " " " Helm " r. " [illegible] Stater — AR

1099 " " " " " r. " [illegible] Stater — AR

Von Frau Gertrud Loewe, aus der Sammlung ihres Gatten des Herrn Hugo L. Loewe. F 2696/1912. 150 M

1100 Hadrianus ℞ DACIA S|C Dacia l. sitz. — Æ I

1101 " ℞ FORT RED PONT MAX TRPOT COS III S|C Fort. Red. l. sitz. — hellgrün — Æ I

1102 " ℞ LIBERALITAS AVG III SC Szene auf Estrade — hellgrün — Æ I

1103 Pius Vs. mit Gewand ℞ ANNONA AVG TRPOT XIIII COS III S|C Ann. l. sitz. — braun — Æ II

1104 Commodus ℞ PMTRPXVII IMPVIII COSVIIPP S|C Kaiser in Quadriga l., oben * — Æ I

1105 Severus tr. p. 12. ℞ INDVLGENTIA AVGG INCARTH SC Cybele auf dem Löwen — Æ II

1106 Caracalla ℞ PMTRPXVIII IMP III COS IIII PP SC Kaiser und Isis — dunkelgrün — Æ I

1107 Elagabalus ℞ VICTORIA ANTONINI AVG S|C Vict. r. schreitend — hellgrün, Rand aufgehämmert — Æ I

1108 Gallienus ℞ IOVI VLTORI S|C Tupp. angreifend v. v., K. r. — gelblichgrün — Æ I

Von Herrn Dr. Finkelnburg, hier. 55 M. F 2771/1912

1109 Agrippina iunior ℞ Carpentum. Von Dr. F. bei Feuardent in Paris für einige 20 fr gek. — 25 — Æ I

1110 Faustina senior, diva ℞ CONSECRATIO SC Scheiterhaufen — 8 — Æ I

1111 Severus ℞ ADVENTVI AVG FELICISSIMO SC Reitender Kaiser r. (imp. 8) — 16 — Æ I

1112 " (Vs. S. pius Aug.) ℞ ~~Naumachietheater~~ Brücke „coulé dans les Gaules" — 4 — Æ II

1113 Constantinus I ℞ VOT|X|AVG|N im Kranze — 1 — Æ III-IV

1114 Heraclius mit Frau und Sohn ℞ RM ANNO CON auf sich selbst überprägt, fast rechteckiger Schrötl. — 1 — Æ

55

Von Herrn Dr. J. Hirsch in München, aus Auktion 32. 782,80 M. F 3001/1912

1115 Syrakus Tetradrachmon. Quadr. r. ℞ Kopf im Sakkos, A auf dem Halse — no. 283 — 160 M — AR

1116 Larissa Drachme. Kopf der Nymphe v. v., Halsabschnitt ⌣ ℞ Pferd r. weid. — von Ritsos, 30 M — statt no. 287 eingetauscht; wegen 288 cf. 1084/1912 — 36 — AR

1117 Philippus ℞ VICTORIA CARPICA Vict. r. schreitend — aus einem bulgar. Funde — von Lederer, 10 M — Bill.-Ant.

1118 Syros Feigenblatt zwischen Böcken ℞ Sternblume — no. 519 — 170 — AR

1119 " " ℞ Feigenblatt — no. 520 — 135 — AR

1120 " Vorderteile zweier Böcke sich gegenüber ℞ Sternblume — no. 522 — 33 — AR

1121 " Ziegenbockskopf ℞ Blatt, wie es scheint — no. 523 — AR

1122 incertus (von Svoronos neuerdings an Aegina gegeben) jugd. Kopf r. v. mit langen Locken ℞ quadr. incusum — no. 524 — 135 — AR

1123 Cyprus Löwe l. sitz. ℞ Löwenvorderteil r. im Perlquadrat — no. 573 — 11 — AR

1123a Clazomenae. Flügeleber r. ℞ quadr. incusum. Drachme, Einhieb — AR
1124 Paphos. Stier l. steh. ℞ Adlerkopf l., oben Stater, halbiert — AR
1125 Salamis Widder l. lieg. ℞ innen in der Ecke Stater, halbiert — AR
1126 Sidon Oktadr. (Bruchstück) Segelschiff ℞ Gespann l., oben Ungeheuer incus — AR
1127/8 Zwei persische Sigloi mit Einstempelungen — 2 AR
1129 Cyrene Springmaus l., links noch etwas Undeutliches ℞ quadr. incusum — AR
dazu 9 zu den des Fundorts wegen aufzuhebenden M. gelegt: Athen, Aegina (2), Milet, Citium, Cinc. Cypri (2), Sigloi (2)

no. 578 b, 31 M stammen wohl aus einem ägyptischen Funde der bekannten Art!

711 M + 10% + 0,70 Porto

Von Herren Brüder Egger in Wien aus Auktion 18. Nov. 1912. 130 Kr 40 h = 110,95 M F 3067/1912

1130 Euboea. Unkenntliche Kupfermünze (Vs. viell. Athenakopf r.?) mit Gegstpl.: EY über Stierkopf — no. 471. 8 K — Æ
1131 M. Aurelius (tr. p. 23). Aureus ℞ FELICITAS AVG COS III Fel. l. steh. mit caduc. u. Sc. — no. 1219. 105 K — AV
113 K + 15% + 0,45 Porto

Von Herrn Adolph Hess Nachf. in Frankfurt a. M. aus Auktion 28. Nov. 1912 F 3109/1912

1132 Augustus und Agrippa (mit Schiffskrone), restituiert von Traianus. No. 259. 320 M + 15% + 1,75 M Porto = 369,75 — AR

Geschenk des Herrn Prof. Dr. M. Lange in Leipzig.

1133. Dr. Friedr. Kippenberg. Med. auf den Tod. 8/2. 1911 — Æ
1134. Otto Braunfels. Plakette zum 9/9. 1911. — Æ
1135. Friedr. Hesse. einseitige Plakette. 1910. — Æ.
1136. Heinr. Curschmann. einseitige Plakette. 1911. — Æ.

(einnachträglich eingesandtes 2 tes ex. zu d. doubl.) Werke des Geschenkgebers

Geschenk der Herren J. u. S. Goldschmidt in Frankfurt a/Main. (1100 M.)

1137. Philipp Herzog zu Stettin Pommern. Sill. Med. 1543 von Matth. Gebel. — AR.

Überweisung des Reichs-Kolonialamts. 167/1913.

1138. 3 Gipsmodelle (2 Av. 1 Rev.) v. P. Sturm für die Kolonialdenkmünze, von Sr. Maj. verworfen bezw. mit blei abgeändert. — 3.

Geschenk des Herrn Greifenberg aus Bukarest, z. Z. in Berlin.

1139 Celenderis, Maximinus ℞ Artemis in Schlangenbiga — Æ

Geschenk des Dr. Georg Minden, Direktor d. Pfandbriefamtes in Berlin

1140. R. Virchow. Bronzemed. v. H. Kaufmann, montirt. 1911. Ehrenmed. d. berl. Ges. für Anthrop. Ethn. Urgesch. — Æ.

Herr Geh. Reg. Rat Dr. Friedensburg in Breslau.

1141. Christoph v. Corvey. 2/3 taler 1683 — AR.
1142. Göttingen dreier 1601 — AR.
1143. Johann Friedrich u. Georg v. Sachsen. buchholzer gr. — AR.
1144. August v. Sachsen. dreier 1581 — AR.
1145. Gotha. dreier 1566. — AR.
1146. Christian I v. Sachsen dreier 1593. 1599. — 2 AR.
1147. Johann III v. Fulda. dreier 1540. 1548 — 2 AR.
1148. Ludwig v. Wertheim. dreier 1570 — AR.
1149. Ludwig v. Stolberg. dreier 1567 — AR.
1150. Nördlingen. dreier 1566. 1569 — 2 AR.
1151. Erfurt. dreier 1542 — AR.
1152. Braunschweig. dreier 1556. — AR.

1153. Ludwig Heinr. Pfalzgr. albus 1663. 1667 — 2 AR.
1154. Friedrich d. Gr. Mariengr. 1774 Doppelstüber 1773 — 2 AR.
1155. August III v. Polen. 8 gr. 1753. 1761. 1754; 18: 1755; 6: 1753. 1754. 1756; 3: 1754; 1/2 S. 1753; pult. 1755 — 10 AR.
1156. Georg Friedrich v. Bayreut. kr. 1717 — AR.
1157. Christian Wilhelm v. Magdeburg. dreier 1621. — AR.
1158. Reichstein groschen — AR.
1159. Lübeck. Neuer Stadtpf. — AR.
1160. unbest. pf. d. 16 jhrdt. NBD — AR.
1161. unbest. eins. pf. mit adler — AR.
1162. Bretislaus v. Böhmen. denar. — AR.
1163. Malin. denar des Sobeslaus — AR.
1164. österreichische denare des fundes v. U. Wisternitz. 7 st. — 7 AR.
1165. Maria v. Ungarn. 2 den. — 2 AR.
1166. Karl v. Ungarn denar — AR.
1167. Ungarn. — AR.

Geschenk des Herrn Prof. E. Herter

1168. Heinrich Heine. Bronzeplakette 1912. — Æ

Geschenk der Stadt Frankfurt

1169. Ehrengabe der Stadt Frankfurt a/M. bronzeplakette von Kraumann — Æ

N. N. Im Tausch von Herrn Diener gegen 5 Æ aus dem Baalbeck Aufgr.

1170 Neun römische Kleinbronzen mit SC ohne Kaisernamen: Juppiterkopf – Adler; Juppiterkopf – lupa; Venuskopf – Taube r. SC; Venuskopf – Taube l.; Helm – Eule; Mercurkopf – caduceus; Greif l. (ohne Rad) – Dreifuss; Marskopf – Harnisch (2) — 9 Æ III.

Geschenk des Herrn Geh. Bergrates Prof. Treptow in Freiberg.

1170 Drei hinterindische Zinnmünzen: Tarangânû. Kalantan. ? — 3 Zinn
1171 Siamesische Porzellanmarke — 1 Porzellan

Geschenk des Herrn Fr. Apell in Lausanne

1172. Wilhelm II u. Augusta Victoria. Denkmünze auf den Besuch in Erfurt 1891. (in 10 exempl. gepr. von Mayer in Gorzheim) — AR.

Aus den Funden von Dodona, überwiesen von der Skulpturenabteilung. (deponiert seit 15. IX. 1905)

1173 Griechische Münzen, 1) AR: Thasus Dr. R Herakles; Makedonien Schild R Helm; sog. Acanthus Tetrobol EY; Phil. II Tetr. M. 270; Alex. III Tetr. M. 135; M. 575 Var.; Thessaler ΚΕΦΑΛ ΘΕΜΙΣΤ; Larissa Dr. Stute & Fohlen; Tricca Halbdr. ⊥ΒΙΧ; Apollonia ~~Stater~~ Dr. K. ΑΝΤΙΜΑΧΟΥ; Dyrrachium: Stater, Peg.-Halbdr., Peg.-Dr., Kuh/Kalb ΛΕΩΝΙΔΑΣ bezw. ΦΙΛΩΝΙΔΑΣ; Damastium Stater; Epirotem 9 St. Zeusk.-Adler; Corcyra 2 Stateren; 3 Amphora/Stern; Amphora R Kantharos; Widderkopf R Traube; dionys. Kopf R Peg.; Ambracia Demeterkopf l. R Idol; Cassope Zeusk. r. R Adler; Leucas Standbild R Schiff, 3; Aetoler Atalantekopf ΛΙΩ R Eber r.; Histiaea wbl. K. r. R Nymphe von Schiff, 4; Ach. Bund, Dyme ΦΑ; Corinth, Pegasi, Übergangszeit: ohne Beiz.; Bz. Dreizack; später: Beiz. Mann r.; Schildkr., Biene, Frucht, Schale, undeutlich; Drachme, Kopf in Sakkos r., Δ; Halbdr. K. l. langhaarig; Pegasi von Ambracia, Anastorium (2), Leucas (5), viell. Leucas (Beiz. Sandalenlinder), Argos Amphil. (2); Argos Triobol 1/2 Wolf R Α; Sicyon Apollok. l. R Taube r.; Rhodos ΕΡΑΣΙΚΛΗΣ; ΑΝΤΗΝΩΡ ☿. — 2) Æ von Brundisium, Lysimachus, Macedonia (Marcus), Amphipolis (3), Thessalonice, sog. inc. Maced. ΠΡ, Philipp II (5), Alexander d. Gr. (2), BA, Cassander, wende! — 84 AR, 156 Æ, 1 Terrac., 2 Blei, 7 falsa

[noch Dodona-Funde] Demetrius II, Antigonus II (2), Philipp V, Perseus (4), Thessaler (autonom; Donna), Larissa, Meliboea, Metropolis, Phalanna, Pharsalus, Amantia (2), Apollonia (4 ant., Carac.?, Geta), Dyrrachium (2), ~~Pyrrhus~~ Epiroten (20), Ambracia (15), Athamanen, Buthrotum (Aug.), Cassope (5), C. u. Molossi, Elea (2), Molossi (2), Nicopolis: Traianus (2), Hadrianus (2), Caracalla, Geta, Gallus, Pyrrhus (3), Phoenice (2), Corcyra (5), Leucas (9), Medeon, Aetoli, Locri, Euboea, Chalcis, Histiaea, Athen (2), Megara, Messenia, Cranium, Lacedaemon, Arcadia, Pergamon (2), Mytilene (2), Harpasa, Nysa, Aradus, incerti (8 und 1 mit Gegstpl.: Idol von Ambracia). — 1 Terracotta, Zeuskopf. — 3 Bronzemarken der Epiroten mit ΓΑΡ — Römische: Denare von Antonius, Domitianus, Nerva (subaeratus), Traianus, Hadrianus, Aelius, Pius; überprägter Sextans; Æ I von Commodus, Gordian; Weisskupfer von Gallienus, Constantinus (2), Constans; — Byz. Bleisiegel: Reiter ℞ CKEΠOIC ΜΕΜΑΡΤΥC ΓΑΒΑΛΑΝ ΙΩΑΝΝΗΝ. — 7 Falsa. — Moderne Münzen von Venedig (AR), Italien (AR), Kreuzfahrer (2) (Æ), Frankreich (5), Polen (AR) nebst 1 Bleimarke.

Die byzantinischen Münzen sind schon oben bei 143/1909 eingetragen.

Die hier nicht verzeichneten Stücke wurden zu den wertlosen Dubletten gelegt.

Ein Verzeichnis der gesamten Münzen aus Dodona ist angefertigt.

Geschenk von Herrn Direktor Dr. Wiegand. 11. III 1913.

1174 Falsum: Stierkopf r. ℞ [Monogramm] AR

Geschenk des Herrn Grafen v. Lehndorff-Steinort

1175 Münzgewichte v. Spanien o. J., Polen o. J., Polen, Dukatengew. 1791 3 Æ

Überwiesen vom kaiserlich Deutschen archäol. Institut.

(Von Dr. Hepding in Adianó, Kane/Autokana, gefunden).

1176 Autokana. Bärtiger Kopf v. v. ℞ ΑΥΤΟΚ Kranz mit [Monogramm] innen Æ

1177 " " 3/4 v. v. ℞ Kranz Æ

1178 Nesos Apollonkopf r. ℞ Leier Æ

1179 Justinianus I ℞ K anno XXVI NI Æ

Geschenk des Herrn Karl Grafen v. Lehndorff-Steinort

1180 5 niederländische Münzgewichte 5 Æ

1181 Grafschaft Mark. ~~Wilhelm~~ AR

1182 Wilhelm I v. Namür AR

1183 ~~Frankreich. Philipp III od. IV. Denier tournois~~ AR

1184 ~~Comté de Melgueil. 13. Jahrh.~~ 3 AR

1185 ~~Comté de Maine. 12. Jahrh.~~ AR

1186 Franz II v. Vaudemont. Jetzn 1596 Æ

1187 Joachim I v. Brandenburg. Falscher 1/4 Tlr 1524 AR

Kgl. Landrat amt Neustadt in Westpreussen. 611/1913. 25 m.

1188. Magdeburg. Joachim friedrich. taler 1593. AR.

Sanitätsrat Dr. Kaempfe in Karthaus. 223/1913. 50 m.

1189. Geldern. Löwentaler 1602 AR.

1190. Utrecht. Löwentaler 1602 AR.

1191/2 Holland. löwentaler 1576. 1602 — 2 AR.
1193. Holland. ½ löwentaler 1602 — AR.

Lehrer Hahn in Halbau. 3320/1912. 50 m.

1194. 25 schlesische bracteaten d. 13 jhrdt. fundauswahl — 25 AR.

Herr Hohlfeld in Cotta 71/1913. 19 m

1195. Friedrich Wilhelm d. Gr. Kurfürst. 18 groschen (1/24 t.) — 18 AR.
1196. Lüneburg. heller. 1673; o. J. ? — 2 Æ
1197. Regensburg. pf. o. J. — AR.
1198. unbest. 4 pf. quadrirter schild. — Æ.

H. Baer in Paris (30 frcs) 608/1913.

1199. B. Franklin. Thonmedaillen von Nini — Terr.

Aus der Sammlung des Vicekonsuls Strauss + in Sultanabad. (490 M.) cf. acc. 1041/1912

1200 Omajjade Hishâm. Adarbaiǧân J. 106 — AR
1201 " al-Walîd. Kirmân J. 91 — AR
1202 " " Darabǧird J. 96 — AR
1203 Abbaside ar-Rashîd Walîla J. 183 — AR
1204 " al-Qâhir al-Karch J. 321 — AV
1205 " " " " — AR
1206 " al-Muqtadir. al-Muḥammadîja 306 — AV
1207 Grosse Seldjuken Abû Shuǧâʿ Muḥammad al-Muʿaskar J. 498 — AV
1208 " " Abû Shuǧâʿ Muḥammad Shîrâz J. 511 — AV
1209 " " Abû-l-Hâriṯ Sinǧar Iṣfahân J. 51+ — AV
1210 Tulunide Hârûn Miṣr J. 285 — AV
1211 Samanide Naṣr II. Nîsâbûr 324 u. 331 — 2 AV
1212 Hulaguiden Abagha Chan Tabrîz J. 627 — AV
1213 " Ghâzân Maḥmûd Iṣfahân J. 701 — AR
1214 " Ûlǧaitû Sâwa J. 709 — AR
1215 " " Kâshân J. 714 — AR
1216 " Abû Saʿîd Shîrâz J. 728 — AV
1217 " " Sulṭânîja J. 712 — AR
1218 " " Raij J. 733 — AR
1219 " " Sâwa J. 733 — AR
1220 " " Kâshân J. 733 — AR
1221 " " Bardaʿ J. 733 — AR
1222 " " Hamadân J. 733 — AR
1223 " " Kirmân J. 7.. — AR
1224 Muzaffaride Shâh Shuǧâʿ Kâshân J. ? — AR
1225 Unbest. mongolische (?) Goldmünze aus Astarâbâd — AV
1226 Ortokide Neǧm-eddîn von Maridîn Bildmünze Poole III, 372 Silber!! für den Falsch. fun! — AR
1227 Ak-Kujunli Baisunghur Tabrîz — AR
1228 " Jaʿqûb Jazd J. 892 — AR
1229 Dynastie? al-Muẓaffar ibn ʿAlî — AV

1230	Shahs von Persien	Fath Ali Teherân J. 1224	AR
1231	"	" Kâshân J. 1231	AR
1232	"	Nâsir-ed-dîn J. 1287 Azd-i-~~Asfar~~ Ruds	AR
1233	"	~~Muzaffar-ed-dîn~~ J. 1321 5 Kran	AR
1234	"	Muzaffar-ed-dîn	3AR
1235	"	Muhammad Ali	2AR
1236	"	Ahmed	3AR
1237	Sasaniden	Bahrâm I.	AR
1238	"	Bahrâm II.	AR
1239	"	Ardeschir III.	AR
1240	Indische Rupien	1891. 1892	2AR
1241	Russische Rubel	1841. 1855	2AR
1242	China Kaiser Kwang-Hsü	Pei Yang Arsenal	AR
1243	Abbasidischer Fels	Hamadân	Æ
1244	Persische Kupfermünze	Ispahân 1254	Æ

Von Herrn Leo Hamburger in Frankfurt a. M. 40,50 m

			M	
1245	Antiochia Syr.,	Otho Rx SC	2,50	Æ
1246	Caesarea Sam.,	Decius Rx Victoria l.	8	Æ
1247	Esbus Arab.,	Elagabalus Rx sitz. Zeus l.	12	Æ
1248	Arcadius,	kleines jug. Brustbild Rx VICTOR IA AVGG COM - Solidus	18	AV

Von Herrn Auerbach in Berlin.

			M	
1249	Probus	Brb. l. Helm P. Sch. Lanze Rx VICTORIAE AVG Vict. in Quadriga l.	200	AV

Von Herrn A. E. Cahn in Frankfurt a. M. mit 15% + 1,20 Porto 48,35 M

1250	Titus (cos. II)	Rx CONGIAR PRIMVM P R DAT Verteilungsszene	Auktion Merkel März 1913 26 m no. 1201	Æ I
1251	Domitianus (cos. XII)	Rx SC Kaiser r. vor 4 Soldaten	desgl. no. 1230. 15 m	Æ I

Von Herrn Stedtfeld in Köln. 76 M

1252	Thessalonica	Tychekopf r. Rx [KABEI] POC Kabir l. steh.	1,50	Æ
1253	Pharos?	Kopf l. Rx Kantharos mit Damenhang. Trauben	2	Æ
1254	~~Caligula~~ Germanicus	Rx S/C sitz. Frau mit Schale u. Sc. barbarisch u. hybrid (Rx des Caligula)	2	Æ II
1255	Vespasianus (cos. VI)	Rx VESTA S/C V. l. sitz. mit Schale und Palladium Coh. nicht	5	Æ II
1256	Pius	Rx AR[ME]N[IA] S/C Armenia l. steh. mit Krone und Bogen - Coh. nicht	10	Æ I
1257	"	Rx (cos. III) [ANTO]NA AVG FELIX S/C Ann. l. steh. mit tessera u. Steuer, dazu Schiff, Pharus, Modius Coh. 54. 150 Fr.	8	Æ I
1258	Marcus	Rx TR P XXXII IMP VIII COS III PP sitz. Frau l., von Schlange	3	AR
1259	Severus	Rx RESTITVTOR VRBIS S/C Kaiser l. steh. am Dreifuss opf.	6	Æ I
1260	Donna	Rx VENER VICT V. r. steh. mit Apfel u. Szw. an Säule	5	AR
1261	–	Rx [SAECVLI] FELICITAS S/C Fel. mit Kind r. auf Schiff betend	8	Æ II
1262	Maesa	Rx weiblicher Kopf	2	AR
1263	Postumus	Vs. mit Lorbeerkr. Rx NEPT COMITI N. l. steh. mit Delphin u. Szepter, auf Prora tret. Coh. 204 nur in AV	10	Bill
1264	Diocletianus	Rx PROVIDENTIA DEORVM A XX ALE zwei steh. Frauen	2	Æ fall
1265	Constantinus	Rx ~~Kaiser~~ MART EXERC Sol über Lagerplan	1	Æ
1266	–	Rx FVNDAT PACIS RT Mars u. Gef.	1	Æ kl
1267	–	Rx VO/TIS/X im Kranze	1	Æ kl

1268 Constantinopolis ℞ Wölfin TR·P hybrid 1,50 Æ
1269 Helena ℞ SALVS REI PVBLICAE PLC steh. Frau hybrid u. wild 1 Æ
1270 Decentius ℞ VICTOR/// CAES TRP 2 Vict. halten Schild mit VOT MVLT oben ✠ hellgrün pat. 3 Æ
1271 Heimo v. Verdun 1 AR
1272 Adalbert v. Ballenstedt 1 AR
1273 Dortmund. Richard 0,50 AR
1274 Köln. Konrad v. Hochstaden. 0,50 AR

April 1913

793/1913:

Oberlehrer Engel in Bielefeld. 1540/1906. 10 mrk

1. Simon v. Lippe. 1/24 t. 1619 AR.
Geh. Reg. Rat Lessing. 553/1907. 150 mrk
2. Friedrich Wilhelm d. Gr. Kurfürst. Dukat 1657 AV
3. Wilhelm u. Ludwig v. Bayern. Goldgulden o. J. AV.
Bamm. 1 mrk
4. Margaretha u. Friedrich v. Meissen groschen. AR.
Seiss in Pollnow. 558/1907. 140 mrk
5. Eduard IV v. England. Nobel. 4 exempl. fundauswahl 4AV.
Tietz in Berlin. 562/1907. 40 m.
6. Sobeslaus Denar v. Lubic. AR.
Prof. Kirmis in Neumünster. 555/1907 6 m.
7. Heinrich v. Galen u. Wilhelm v. Riga ferding 1555. AR.
Hahlo in Berlin. 556/1907. 1350 m.
8. Philipp v. Hessen. bierteltaler 1564. 200 mrk. AR.
9. Ernst v. Bayern Erzb. v. Köln. Doppeltaler v. Arnsberg 1587. 1000 mrk. AR.
10. possedirende Fürsten v. Jülich Cleve Berg. dukat 1613. 150 mrk. AV.
Dr. Hirsch in München.
11. Augsburg. taler 1658. 200 mrk. AR.
— 1 mrk.
12. Hamburg 1/96 taler 1672. 1675. 2AR.
Grünthal in Köln. 554/1907. 100 mrk
13. Ferdinand II v. Österreich. 70 kr. 1621. AR.
Anderten in Kurup. 3019/1904. 908/1907. 40 mrk
14. Lüneburg. taler 1622. 1631. 2AR.
v. Buchwald in Altenburg. 1545/1907. 100 mrk
15. Heinrich Abt v. Corvey. 12 kr. klippe. AR.
Schoewe (908/1907) 240 mrk. 908/1907.
16. Georg Wilhelm v. Brandenburg. taler 1634. 1636. bierteltaler 1622. 1622 5AR.
17. Bogislaus XIV v. Pommern. taler 1636. AR.
18. Thorn. taler 1630. 1637. 1638. 1649 4AR.
19. Danzig. halbtaler 1639 AR.
20. Braunschweig. taler 1629. AR.

21. Joachim Ernst v. Brandenburg. taler 1623 — AR.
22. Friedrich Ulrich v. Braunschweig. halbtaler 1624 — AR.
23. Ferdinand v. Steiermark. dukat 1609. — AV.

v. Uchtritz. (1470/1906) 406 mrk.

24. Christian II v. Sachsen. ovale Medaille.
25. Friedrich II d. Grosse. taler 1765. 66. 71. 84. 84. 85. 1/2 t. 1752. 1/3 t. 1765. 1/6 t. 1776. 8 ggr. 1757. — 10 AR.
26. Friedrich Wilhelm II taler 1793. 93. 96 1/3 taler 1793 — 4 AR.
27. Friedrich Wilhelm III taler 1802. 1819 — 2 AR.

Badt in Berlin. 577/1907. 11 mrk.

28. Friedrich II d. Gr. 18 gr. 1753. 54 (3 st.) 2 mgr. 1752 (2 st.) 1/6 t. 1766. 1/24 t. Stettin (15 st.) Cleve (8 st.) Magdeburg (6 st.) Berlin (24 st.) 6 gr. 1777. fundauswahl. — 6 AR.

Redlich in Goerbitsch. 12 1/2 mrk.

29. Georg Wilhelm 1/24 taler 1625 (3 st.) 1627 (3 st.) 1632. 1635. 6 kr. o. J. (3 st.) 12 kr. o. J. 1/24 t. 1623 (2 st.) — 13 AR.
30. Johann Georg v. Brdbg 1/24 t. 1574 — AR.
31. Johann Georg v. Sachsen gr. 1625 — AR.
32. Sachsen. dreier 1553. 1567. 1589. — 3 AR.
33. Albrecht v. Preussen. dreigr. 1535. — AR.
34. Anton B. v. Minden 1/24 t. 1589. 1597 — 2 AR.
35. Adolf v. Schaumburg. 1/24 t. 1595. — AR.
36. Ernst B. v. Hildesheim. 1/24 t. 1600. — AR.
37. Frid. Christ. v. Mansfeld. 1/24 t. 1630. — AR.
38. Eimbeck 1/24 t. 1573 (2 st.) — 2 AR.
39. Göttingen 1/24 t. 1602 (2 st.) — 2 AR.
40. Magdeburg 1/24 t. 1572. 1575 — 2 AR.
41. Anhalt. 1/24 t. 1622. — AR.
42. August v. Ratzeburg. 1/24 t. 1634 — AR.
43. Braunschweig. 1/24 t. 1591. 1600. 1602. — 3 AR.
44. Julius v. Braunschweig. 1/24 t. 1573. — AR.
45. Johann Ernst v. Regenstein. 1/24 t. 1598 — AR.
46. Nürnberg. dreier 1580. — AR.

fundauswahl.

Abels in Köln. 543/1907. 25,65 mrk.

47. Wilhelm Becker, Oberbürgermeister v. Köln. Bronzemedaille v. Fassbender. — Æ.

L. Hamburger in Frankfurt. 571/1907. 1200 mrk.

48. Georg Hermann. Bronzemedaille — Æ.
49. Clemens VIII u. Heinrich IV v. Frankreich Bronzemedaille v. Emilio Bonis. — Æ.

J. Schulmann in Amsterdam. 549/1907. 1016,80 m.

50. Arnold v. Braunschweig. Dukat v. Reckheim. — AV.
51. Heinrich v. Brederode u. Vianen. Angelot — AV.
52. Nymwegen. denar d. 13 jhrdt. — AR.
53. Utrechter Armenpfennig. V. d. Chijs 25/11. — AR.
54. Wilhelmine Königin d. Niederlande. Krönung 1898. silb. Med. — AR.
55. Aemilio Castelar. 1899. bronzemed. v. (P. Bosch.) Arnau — Æ.
56. Wilhelmine Königin d. Niederlande. Friedenskongress im Haag. silb. plakette v. Begeer. — AR.

~~57~~ Dr. Stimming. 557/1907. (100 mrk.)

57. Brandenburg. 40 denare d. 13 jhrdt. u. 4 br. — 44 AR.
58. Anhalt. 2 denare — 2 AR.
59. Querfurt (balkenschild) 2 denare u. 1 br. — 3 AR.
60. Wenzel v. Böhmen. denar brdbg. schlages — AR.
61. barb. denar brdbg. schlages mit 4 köpfen — AR.
62. Gollnow. bract. mit 2 mondsicheln — AR.
63. Magdeburg. 2 bract. u. 2 halbst. — 4 AR.
64. fränkischer denar mit lilienkreuz — AR.
65. Karl IV. prager parvus — AR.
66. Stargard. Vinkenauge — AR.
67. Ungarn ? reiterbracteat — AR.
68. Johann v. Hennegau. sterling — AR.
69. Heinrich Abt v. Corvey. denar St. Modestus — AR.
70. Bernhard v. Lippe. sterling — AR.

(Fund v. Brandenburg. auswert.)

Ströhlin in Genf. 580/1907. 205 frcs.

71. S. filibert. denar v. Semeliaco. (Belfort 1961) — AR.
72. Lausanne. denar — AR.
73. sancta salus. moneta (ROT) WILEN — AR.
74/75. gilde zeichen — 2 AR.

Köhler in München. 564/1907. 425 m.

76. Heinrich IV v. frankreich. eins. medaillon. — Æ.

Briegleb in Coburg. 569/1907. 240 m.

77. friedrich v. Brandenburg Ansbach. goldene medaille. — N.

Geschenk des Herrn E. franz in Dresden Löbtau.

78. Porträtmedaille von P. Sturm. — Æ.

Geschenk des H. Dr. K. Regling

79 Österreich. 10-Heller 1909, 1910 — 2 Æ

Von Dr. Lederer in Berlin. 20 m. F 884/1913

80 Traianus Rx SPQR OPTIMO [PRINCIPI], ITALIA REST Kaiser richtet die Italia auf. s/c — Æ II

Im Tausch von Herrn Prof. Dr. Conze gegen einen Stater der Boeoter

81 Rom, As mit CN. LENTVL a. d. Rs. Aus Kat. Hess 1912 (Tolstoi) n. 553, freihändig von Lederer 4 m — Æ
82 Rom, unbestimmte Münze der frühen Kaiserzeit mit bärt. Kopf r. Rx s/c adler von Hess, 6 m — Æ III

H. Bergmann.

83. Hermann friedrich Otto v. Hohenzollern Hechingen. 1804. taler. — AR.

Geschenk Sr. Exc. des Herrn Generaldirektor Bode

84. Lionello v. Este. Medaille des Andr. Pisano mit dem Luchs. Blei. Aus Auktion Lepke 1913 no. 280. 405 m — Plumb.
85. Cosmus III v. florenz. Bronzemedaille mit dem Kopf des Prinzen — Æ.
86. Innocenz VIII. Bronzemedaille mit Wappen — Æ.

Geschenk des Herrn Vormelcher in Görz

87 Steiermark ½ xr 1749 — AR
88 Salzburg. Pfennig 1722, 1768 — 2 AR
89 Städt Nürnberg. Pfennig 1760 — AR

Geschenk v. frl. Else fürst in Berlin.

90. Gabriele Vonberg. einseitige Bronzemed. Æ.

Im Tausch erworben gegen 8 griechische Doubletten von der Stadtbibliothek zu Zürich.

91. Heinrich I v. Mainz. Denarwit dem H. Martin u. d. bettler. Æ.

Geschenk des Herrn Dr. Neubauer, Stadtbibliothekars von Magdeburg.

92 Italienische Kupfermarke. 1579 Æ

Von Brüder Egger Wien. 656 K. – 10% = 590,40 K. = 502,27 M. F 1077/1913

		K	
93	Licinius I IOVI CONSERVATORI AVGG POST Jupp. l. sitz. mit Blitz u. Sc. Vs. Bildnis des Maxentius!	350	AV
94	Michael VI? Wroth p. 509. Engel u. Kaiser Rx sitz. Christus	300	AV
95	Unbestimmt, mit Gegenstempel steh. Apollon Kitharoidos auf der Vs.	6	Æ

Von Dr. Walla in Wien. 202,50 K. = 172,28 M. F 1078/1913

		K	
96	Viminacium, Her. Etruscus Rx Frau mit Zweig u. Globus. AN XII (Vs. CAIS) Pick 144,5	1	Æ
97	Nicopolis ad Istr., Caracalla Rx Tertullus. Apollon Sauroktonos. Pick 1518	1,50	Æ
98	Maronea Pferdevorderteil l., davor MAP Rx Widderkopf l.	12	AR
99	Dium Gallienus Rx D/D Juppiter l. steh. mit Schale u. Sc.	3,50	Æ
100	Panticapaeum Kopf r. Rx Pegasus l., überprägt auf Zapfkopf Rx Adler	2	Æ
101	Clazomenae Athenak. v. v. Rx Widder r. Vs. 2 Gegenstpl., Rx einer	1	Æ
102. 103	" sitz. Anaxagoras Rx steh. Krieger, überprägt auf Juppiterkopf Rx Schwan	2 bzw. 1	2 Æ
104	Ephesus Alexander Rx steh. ΗΡΑΚΛΕΙΤΟϹ	1,50	Æ
105	Teos Greif Rx Leier, Rx. Gegenstpl.	1,50	Æ
106	Stratonicea Car. Frau auf einem Löwen Rx ΕΠΙ ϹΤΡΑ ΘΕΟ... Reiter r.	3	Æ
107	Termessus Pis. Bärtiger Kopf r., unten Θ Rx Tyche l. steh., i. F. l. Θ	5	Æ
108	Prymnessus Augustus Rx Frau l. sitz. mit Wage	2,50	Æ
109	Vespasianus Rx AVG EPE im Kranze	12	AR
110	Salonina Rx VENVS GENETRIX Venus l. steh., unten ein Flehender	3	ÆI
111	Constantius II ab Caesar Rx VICTORIA CAESAR NN SMH Vict. l. schr. kr. Pzw. fehlt Coh.	150	AV

Von D. Kallai in Wien. 41 K. = 34,88 M. F 1093/1913

112	Aspendus Paula Rx Nemesis l. steh., unten Greif. (Paula fehlt BMC & Wadd.)	5	Æ
113	Commodus Rx VOTA SVSCEP DECEN PM TR PX IMP VII COS IIII PP Kaiser l. steh. am Dreifussopf.	6	ÆI
114	Theodosius II Rx VIRT EXERC ROM CONOB* Kaiser r. einen Gefangenen nachschlepp.	30	AV

Von Ch. Dupriez in Brüssel. Aus Antition April 1913 no. 1069. 34,75 fr incl. Spesen = 28,30 M. F 1049/1913

115	Pius Rx COS IIII PAX/AVG S/C Pax l. steh. mit Füllh.³ u. Fackel¹, einen Waffenhaufen anzündend		ÆI

Von O. Helbing in München. Aus Antition Zsch. u. Köder April 1913. 290,95 M mit Spesen F 1075/1913

			M	
116	Nero K. l. Rx Triumphbogen S/C	no. 1038	39	ÆI
117	Hadrianus Rx COS III SC steh. Kaiser begrüsst die Roma und einen Senator?	no. 1146	150	ÆI
118	Pius Rx PM TR P COS III SC Flucht des Aeneas	no. 1196	16	ÆI
119	Faustina Rx CONSECRATIO SC Faustina von einem Adler gen Himmel getragen	no. 1216	48	ÆI
			253	

Von Hr. Exc. dem Generaldirektor Dr. Bode überwiesen.

120 Etruscischer Dupondius mit archaischem Rad und II beiderseits. 296 g. Von Rasto, 3600 Lire Æ

Von General Ricciotti Garibaldi 3000 Lire. = 2390,50 M F 1225 1913

121 Carsioli · Quadrans · Vs. [Lo] (Rs CARS · 58,37 g. in Rom, via dei Pontefici 57 Æ

Von Ihrer Exzellenz Herrn Dr. Bode, 5555 M. mit 100% Spesen F 1224 1913

122 Syrakus. Dekadrachmon des Kimon, II. Form, Kl auf der Quadriga. Aus Hirsch Kat. 32, 312 AR

5050 M

Von Herrn Ad. Hess Nachf. in Frankfurt a. M. 105 M F 1226 1913

123 Titus Rs AVG EPE im Kranze Preisverzeichnis 1913 no. 1627 M 25 AR

124 Hadrianus Rs PONTIFEX MAX TR P IIII COS IIPP Kaiser u. Vict. in Quadriga l., vom die Roma und ein Palmzweigträger, ohne SC! Preisverzeichnis 1913 no. 1834 M 80 Æ 'med.'

Von Herrn Fuldauer in Amsterdam. 204 holl. Fl = 345,78 M. F 1227 1913

125 Constantiat (doch ohne die Rille!) Traianus Rs Vulcan r. stg. vor Schild (mit Sol u. Luna zwischen den Bildern des Tierkreises) auf Gestell, l. Schwert, oben Mauerkrone. Aus Schulman Kat. Mai 1913 no. 165 Taf. V. Æ

Von Herren Brüder Egger in Wien aus Auktion April 1913. Zus. 1856,30 K = 1581 M F 1377 1913

126	Augustus Rs IMP X Stier r. Vs. Gegenstempel MPES	no. 186 [recte no. 185, zu Dubl.]	6	AR
127	" Rs VOTIS PVBLICIS PRO SALVTE AVGVSTI REDITVM SACRVM Mars l. sch. mit Kll.	no. 272	28	AR
128	" Rs PONTIFEX TVTOLVS III VIR apex und anc.	301	43	AR
129	Nero Rs CERES AVGVSTA NOMINE QVINQ ROMAE CONSTITVTA SC Spieltisch	435	4	Æ zwischen II und III
130	Galba Rs VIRTVS AVGVSTI V. l. sch. mit Vict. u. Steuer	533	31	AR
131	" Rs SALVS AVGVSTI S/C Salus r. sch. an Säule	516		Æ II
132	" Rs ROMA VICTRIX Roma l. sch. mit Zw. u. L.	517	23	AR
133	" Rs SALVS GENERIS HVMANI Salus l. sch. mit Sch. u. Steuer am Altar	518		AR
134	" Rs S/C drei Feldzeichen mit Proren, die mittlere v. v.	582	17	Æ II
135	Otho Kopf l. Rs SECVRITAS PR Frau l. sch. mit Kranz u. Sc.	545	60	AR
136	Vespasianus Rs PONTIF MAXIM Kaiser r. stg. mit Sc. u. Zw.	594	4	AR
137	" Rs ROMA S/C Roma l. stg. mit Kr. u. Schwert (Vs. Strahl)	595		Æ II
138	" Vs. Palmbaum Rs Feldzeichen			Æ III
139	" Vs. Steuer u. Globus Rs Caduceus	588	1	Æ III
140	" Vs. Kopf l. Rs Caduceus			Æ III
141	" Vs. Caduceus zwischen Füllhörnern Rs Caduceus			Æ III
142	Titus Rs AVG im Kranze	617	24	AR
143	" Rs FELICITAS PVBLICA S/C Fel. l. sch. mit Cad. u. Füllh. Vs. Strahl	622	25	Æ II
144	Domitianus Rs IMP XIIII COS XIII CENSOR PERPETVVS PP ums SC Vs. Strahl	661	14	Æ II
145	" (cos. XI) Rs FORTVNAE AVGVSTI S/C Fort. l. sch. mit St. u. F. Vs. Lorb.	653	4	Æ II
146	" (cos. XII) Rs " " " "			Æ II
147	Nerva Modius Rs Caduceus S/C	724	10	Æ III
148	" weibl. Büste mit der Ziege Nervas! Rs Steuer u. Globus S/C	725		Æ III
149	Matidia Rs EX SENATVS CONSVLTO Kaiserin im Elefantenbiga l.	846	200	AR
150	Pius Rs CAPPADOCIA S/C COS II Capp. l. sch. mit Kranz u. Vex., unten Argaeus	866	25	Æ I
151	" Rs COS IIII PAX/AVG SC Pax l. sch. mit Fackel u. Füllh. am Wasserhäuschen	937		Æ I
152	" dergl., doch S/C		16	Æ I

			no.	Kr.	
153	Pius	℞ TR POT · COS DES II PIE/TAS S/C	Pietas l. steh. mit Räucherfass am Altar	938		Æ I
154	-	℞ TR POT COS II S/C	Caduceus und Keule gekreuzt	982	10	Æ III
155	Faustina sen.	℞ [PIETAS] AVG SC	6säul. Tempel	1058	17	Æ I
156	M. Aurelius	beiderseit. Kopf o. L. r.	(monnaie de réplétion")	1099	12	Æ II
157	"	℞ TR POT III COS II S/C PIETAS	Frau l. steh. mit Scepter, vor ihr ein Knabe	1100		Æ I
158	Faustina iun.	℞ SAECVLI FELICIT S/C	2 Kinder auf Thron	1175	mit 1177 [2n Dubl.] 11	Æ I
159	"	℞ " "	"	1176		Æ II
160	"	℞ SALVTI AVGVSTAE SC	Salus l. sitz., von Schl. am Altar	1178		Æ II
161	Verus	℞ TR POT VI IMP III COS II S/C	Victoria am Tropaion	1214	15	Æ I
162	"	℞ " "	gef. Parther am Tropaion	1215		Æ I
163	Commodus	℞ FORTVNAE MANENTI COS VPP S/C	Stz. Frau mit Füllh., vom Pferd	1251	mit 1257/3 [2n Dubl.] 66	Æ I
164	-	℞ TR P VII IMP V COS III PP	Annona l. steh. mit Steuerr. u. Füllh., vom Mod. hins. Schiff	1285	12	Æ I
165	"	℞ TR P VIII IMP V COS IIII PP	Roma l. steh. mit Vict. u. Lanze	1286		Æ II
166	"	℞ " "	Annona l. steh. mit Sch. u. Füllh., vom Mod. hins. Schiff	1287		Æ I
167	Pescennius Niger	℞ MONETAE AVG	Moneta l. steh. mit W. u. Füllh.	1331.	42	Æ
168	Domna	℞ VESTA MATER [SC]	6 Frauen vor dem Rundtempel	1405	16	Æ II
169	Caracalla	℞ PACATOR ORBIS	Sol bloße	1421	20	Æ
170	"	℞ P M TR P XIIII COS III PP SC	Securitas r. sitz. mit Palmzweig	1422		Æ I
171	"	℞ P M TR P XVIIII COS IIII PP SC	Löwe l. schreit. mit Str. u. Blitz	1439.	7	Æ II
172	-	℞ P M TR P XX COS IIII PP SC	Juppiter l. sitz. mit Vict., Sc. u. Adler	1440.		Æ I
173	Maximinus	℞ VICTORIA AVG S/C	Vict. r. schreit. mit Kr. u. Pzer.	1630	mit 1631 [2n Dubl.] 15	Æ II
174	"	℞ VICTORIA GERMANICA S/C	Vict. l. steh., unter Gefangener	1632		Æ II
175	Gordianus III	℞ FORTVNA REDVX SC	Fort. l. sitz. mit St. u. Füllh., Rad (pinsel.)	1689	mit 1692 [2n Dubl.] 25 K	Æ I
176	"	℞ " " " " "	"	1690		Æ II
177	"	℞ IOVI CONSERVATORI S/C	Jupp. l. steh. Bl. St., unter Figur (ohne pf.)	1691		Æ I
178	"	℞ IOVI STATORI S/C	Jupp. steh. v. v. Sc. Blitz (pinsel.)	1693		Æ II
179	Tranquillina	℞ CONCORDIA AVGG	Kaiser u. Kaiserin steh.	1705	620	Æ
180	Philippus sen.	℞ ADVENTVS AVGG	Kaiser zu Ross in Schritt l. SC	1707	13	Æ I
181	"	Vs. Brb. l.! ℞ AEQVITAS AVG	Aeq. l. steh. m. W. u. F.	1708		Æ
182	"	℞ " AVGG S/C	" grün get.	1709		Æ I
183	"	℞ FELICITAS TEMP S/C	Fel. l. steh. mit Cad. u. F.	1713	mit 1711/2. 1716. 1720 [2n Dubl.] 19	Æ I
184	"	℞ FIDES EXERCITVS SC	Vier Feldzeichen	1714		Æ I
185	"	℞ " " "		1715		Æ II
186	"	℞ LAET FVNDATA S/C	Laet. l. steh. mit Kranz u. Steuer	1717		Æ I
187	"	℞ LIBERALITAS AVGG II S/C	Lib. l. steh. mit Tafel u. F. graugrün	1718		Æ I
188	"	Vs. Brb. l.! " " "		1719		Æ II
189	"	℞ NOBILITAS AVG[G] S/C	Nob. r. steh. mit Sc. u. Kugel	1721		Æ I
190	"	℞ PAX AETERNA S/C	Pax l. steh. mit Zw. u. Sc.	1722		Æ I
191	"	℞ " " " olivgrün	Vs. Strahlenkr.	1723	11	Æ II
192	Aemilianus	℞ MARTI PROPVGT	Mars l. steh. Schild u. L.	1803	9	Æ
193	Valerianus sen.	℞ VICTORIA PART	Victoria u. Kaiser /// gegenüber	1840	7	Æ
194	Macrianus	℞ SPES PVBLICA	Spes l. schreit.	1847	21	Billon
195	"	℞ VICTORIA AVGG	Vict. r. schreit. Kr. Pzer.	1848	21	Billon

			no.	Kr.	
196	Postumus	℞ FELICITAS AVG Triumphbogen	1854	11	Æ I
197	"	℞ FIDES MILITVM (ohne SC) Fides l. steh. mit 2 Feldz.	1856	14	Æ I
198	"	℞ GERMAN ... AXI Trapaion, unten 2 Gefangene	1857		Æ II
199	"	℞ HERC PACIFERO Herr. l. steh. Zw. K. Löw. extra dick u. schwer	1858		Bill
200	Domitius Domitianus	℞ GENIO POPVLI ROMANI ALE G. l. steh. Sch. F. unten Adler	1941	79	Æ II
201	Severus	℞ GENIO POPVLI ROMANI SIS " "	1961	2	Æ III
202	Antonia	℞ CONSTANTIAE AVGVSTI C. steh. v. v. Fackel u. Füllh.	367	56	AR

Dr. Lederer in Berlin. 1233/1913.

203. Ludwig XIII v. Frankreich. ovale Bleimedaille von G. Dupré 1610. 201,25 m. — Plumb.
204. Friedrich Wilhelm v. Sachsen Altenburg. Bronzemed. (siegel) 1586. Reiter 150 m. — Æ.

J. Schulmann in Amsterdam. 113,25 flor. 1234/1913

205. Sisenand. Hispalis. — N.
206. Johanna u. Karl V. Sevilla. — N.
207/8. Bolswerd. 1478 schilling 1474 halbsch. — 2 AR.

A. E. Cahn in Frankfurt. 838 mk. 1230/1913. Slg. v. Höfken?

209. Heinrich v. Sachsen Barby. gulden 1687. (75 m.) — AR.
210. Annweiler (?) Halbbracteat. (25 m.) (Kaiserslautern) — AR.
211. Meissen. Diedrich d. Bedr. ? (6 m.) — AR.
212. Adolf I v. Nassau. Wiesbader Pfennig a. d. funde u. Belzheim. 2 st. (30 m.) — 2 AR.
213. Diedrich VI v. Katzenellenbogen. Ohnar a. d. funde v. Belzheim 2 st. (25 m.) — 2 AR.
214. Malmedy ? rw. belge 1853. nr. 19. denar. (9 m.) — AR.
215. Hattingen. Engelbert III. denar, unicum. (85 m.) — AR.
216. Wangen. helmbracteat der Grafen v. Kyburg (25 m.) — AR.
217. Rheinfelden. helmbracteat der ~~Grafen von Kyburg~~ Leopold v. Österreich. — AR.
218. Todtnau. bracteat. (8 m.) — AR.
219. Überlingen. schilling (75 m.) — AR.
220. Rottenburg. Leopold v. Österreich. heller (8 m.) — AR.
221. Rom. Alberich u. Agapet. denar — AR.
222. Halberstadt. freckleben 46. b. (7 m.) — AR.
223. Schmalkalden. Heinrich v. Hessen. Raderalbus — AR.
224. Constanz. bisch. bract. (50 m.) — AR.
225. Widenbrück. Conrad. sterling. — AR.
226. Corvey. 12 kr. silbermuntz — AR.
227. Braunschweig. 12 kr. kipper. 5 st. — 5 AR.
228. Diedrich v. Merseburg. bract. — AR.
229. Wilhelm v. Thüringen. groschen mit Wertmarke IX — AR.
230. Alsfeld ? Löwenpfennig — AR.

Schott-Wallerstein in Frankfurt. 1055/1913. 75 mk.

231. Constanz. taler 1628. (50 m.) — AR.
232. Hohnstein 12 kr. 1622 (25 m.) — AR.

Redder in Leipzig. 36,40 m. 1237/1913.

233. Hildesheim. groschenklippe 1600. — AR.

L. Hamburger in Frankfurt. 967/1913.

234. Sitten. 2 merowingische Trienten der Sammlung Iklé. (413 m)
235. Marburg. Heinrich. Joseph. 692. denar u. bruchst.
236. Ramberville. denar. Joseph 4554.
237. Hartwig Abt v. Hersfeld. denar. Joseph
238. Aschaffenburg. Siegfried v. Mainz. denar. Joseph 1483.
239. Heiligenstadt. Heinrich v. Virneburg. hohlpf. Joseph 1494
240. Stephan v. Metz. 2 denare. Joseph 4524
241. Metz. denar. Joseph 4523.
242. Vic sur Seille. denar. Joseph. 4541
243. Chaiste. denar. Joseph 4536
244. Conflans. denar. Joseph 4538
245. Metz. denar. Joseph 4534
246. Metz. 2 denare. Joseph. 4535
247. ~~Gerhard v. Mainz.~~ Reinhard v. Würzburg. Joseph 3564
248. Nicolaus II v. Chatelet Vauvillers. Vierer. 2 ex. Joseph. 4509/10.
249. Lorsch ? Joseph. 2980
250. Miltenberg. Gerlach v. Mainz. Joseph 1504
251. Minzenberg. ? 2 bract. Joseph 1861/2.
252. Thiengen. Otto III v. Constanz. Joseph 4266
253. Heinrich Raspe. bract. ?
254. Heidelberg. Ludwig IV. heller. Joseph 1984.
255. Bacharach. Ludwig IV heller. Joseph 1983.
256. Hohenzollernsche Bleimarke 1641.
257. Goethe. Bronzemedaille von C. Müller.
258. Friedrich Wilhelm III. Bronzemedaille.

10,50 m

Auktion Joseph

Frl. B. Thunig in Rotvorwerk bei Frankfurt. 1117/1913. 100 m.

259. Thaer. Bronzemedaille v. Karlfischer

Prof. P. Sturm in Berlin. 1024/1913. 30 m.

260. Wilhelm II. einseitiger Bronzeabguss des Modells der Kolonialdenkmünze

Frl. Jolanthe v. Donop in Berlin. 1153/1913. 90 m.

261. Erasmus. Plakette v. Frey.
262. Th. A. Ott. v. Essenweid. Med. v. Lauer 1892.
263. Heinr. Meyer. Med. auf den Tod 1833.
264. Fr. Schiller. Med. v. Angelica Facius. 1847.
265. Karl Alexander u. Sophie v. Weimar. 1867. br.
266. Universität Jena. 1836. Med. v. Angelica Facius.

C. G. Thieme in Dresden. 1235/1913. 66,50 mrk.

267. Heinrich v. Sachsen Barby. gulden 1687.
268. Johann Ernst v. Sachsen gulden 1677 mit fränk. contrem.
269. Friedrich Wilhelm III. Görlitz 1/11. 1835. bronzemed.

Th. Spicer Simson in Paris. 1236/1913. 100 frcs.

270. Victoria Adelheid. Herzogin v. Sachsen Coburg Gotha. einseitige Med.

Prof. Engels in Bielefeld. 113/1913.

271. bracteat einer Gekrönten geistlichen (12 m.) A.
272. Quedlinburg. bracteat d. 13 jhrdt. (6 m.) A.
273. Julius u. Hedwig v. Braunschweig. Arcier (3 m.) A.
274. englischer token mit bilde. Æ.

L. Rappaport in Berlin. 1231/1913. 1500 mrk.

275. Stadt Halberstadt. Goldgulden 1633. N.
276. Bistum Halberstadt. Goldgulden 1629. N.
277. Halberstadt. halbdalerklippe. 1629 } Sammlung A.
278. Halberstadt. ortsdalerklippe. 1625. } Sammlung A.
279. Halberstadt. reichsort. 1628. } Sammlung A.
280. Halberstadt. groschen 1550. } Sammlung A.
281. Anna Sophia v. Quedlinburg. 2/3 taler 1676. } Aus der Sammlung Schwaneke A.
282. Anna Amalie v. Quedlinburg. 1/6. 1/12. 1/24 taler. proben. } Sammlung Schwaneke 3 A.
283. Dorothea Sophia v. Quedlinburg. 1/24 t. 1622 mit schlüsselcontrem. } Sammlung Schwaneke A.
284. Dorothea Sophia v. Quedlinburg. 1/24 t. 1622 klippe } Sammlung Schwaneke A.
285. Ulrich v. Regenstein. Mariengroschen 1549. mo. no. aur 2 ex. 1546 } Sammlung Schwaneke 3 A.
286. Ulrich v. Regenstein. Blankenburger Kreuzgr. 1546. 2 ex. } Sammlung Schwaneke 2 A.
287. Ernst u. Botho v. Regenstein. Groschen 1552. Mariengr. 1552. } Sammlung Schwaneke 2 A.
288. Martin v. Regenstein. 1/24 t. 1596. 2 kr. o. J. } Sammlung Schwaneke 2 A.
289. Braunschweig. kipper 1/24 t. mit hirschgewih 1618. 19. 21. 5 ex. } Sammlung Schwaneke 5 A.
290. Braunschweig. kipper 1/24 t. 1619. schild mit hirschgewih u. herzen } Sammlung Schwaneke A.

L. Grabow in Rostock. 1238/1913. 48,40 mrk.

291. Philipp Julius v. Pommern. 1/16 t. 1622. A.

B. Hube in Berlin. 1234/1913. 1500 mrk.

Rest Zugang erst F 858/1914

292. Lübeck. Goldgulden 1628. 1629. 225 — 300 — 2 N.
293. Braunschweig. goldgulden 1627. } fund von 1581 200 — N
294. Ernst v. Bayern Bisch. v. Lüttich. goldgulden } Schulpforta 75 — N.
295. Burgfriedberg. goldgulden 1622 900 — N.

K. J. W. Gibert in Nürnberg. 1290/1913. 165,95 mrk.

296. Leiningen 2/3 taler 1676. 125 — A.
297. Peter Wok v. Rosenberg. Dukat 1595. 80 — N.
298. Karl X v. Frankreich. Groschen mit liliencontrem. 2 ex. 2 A.
299. Georg v. Sachsen. Bronzemedaille d. Akademie. 1889. Æ.
300. Sachsen. Reichstaler Cassenbillet. 1809. lit. A. Pap.

Ch. Thieme (geb. Nürnberg) in Dresden. 1290/1913. 87,75 mrk.

301. Friedrich Wilhelm III. Pariserfrieden 30/5. 1814. Bronzemed. Æ.
302. Friedrich Wilhelm III, Alexander I, franz. Pariserfrieden 30/5. 1814 Eisenmed. Fem.
303. Meissner Groschen mit Contrem: halber rad. / 303 a. Karl v. Lothringen. contrem. mit Adler. 2 A.

Vormelcher in Görz. 809/1913. 60 mrk.

304. fundauswahl von 102 wiener, friesacher, agleier, steirischen, ungrischen pfennigen d. 13. jrdt. 101 A.
305. Engelbert II v. Köln. denar desselben fundes A.
306. 32 steirische denare, aequivalent des Johanneums in Graz für die doubletten des fundes. 32 A.

Sanitätsrat Dr. Hartwich in Havelberg 1113/1913. 150 mrk.

307. 190 brandenburgische denare 100 M.
308. 4 frankfurter hohlpfennige 4 M.
309. 6 stendaler hohlpfennige 6 M.
310. 3 adler hohlpfennige 3 M.
311. 25 magdeburger hohlpfennige 25 M.
312. 1 braunschweiger löwenpfennig 1 M.
314. 3 quedlinburger hohlpfennige 3 M.
315. 5 mecklenburger hohlpfennige 5 M.
316. 1 stralsunder hohlpfennig 1 M.
317. 1 herzogl. sachsen wittenberger hohlpf. 1 M.
318. 4 buchstabenhohlpfennige 4 M.
319. 2 böhmischerhohlpfennige 2 M.
320. 1 viertel eines prager groschen 1 M.

Auswahl aus dem fundevon Hesent. Netzow (publ. von Meiere in Zeitschr. f. Numis. 32 p. 92 ff.)

320a Fränk. unbest. Denare 6
320b Bamberg Eppelv. III Denar 1
320c Hamburg. Hohlpfen. 5
320d Meißen. Hohlpfennig 1
320e Bist. Verden Hohlpf. 1
320f Stadt Lüneburg " 3
320g Bist. Colberg " 1
320h Pyritz " 2
320i Miltenberg. Gerlach Den. 1
320k Hartl III. Lauf Den. 4
320l Wertheim " 1

Geschenk des Herrn Prof. Dr. Regling

321 Frankreich. Napoleon III. 2 C. 1857(2); 1 C. 1855 2 E

Geschenk des Herrn Dr. Friese in Berlin.

322 Galba Rx VIRTVS P R S/C Virtus l. steh. mit Victoriola u. Parazonium. Aus Auktion Merzbacher 1910, 2240, als falsum bez. und als solches geschenkt, nachträglich als echt erkannt. R

Geschenk des Herrn Erwin Nöbbe in Kiel

323 Constantinus IV. Hexagrammon Rx ☩ zwischen den stehenden Prinzen R

Geschenk des Herrn Hauptmann Hollschenk in Wien

324 Claudius II Rx CONSERVAVG Sarapis steh. n. erhob. R. u. Scepter aus Egger Kat. April 1913 (Colenkelben) 1877 Bill

Dr. E. Haarmann. Berlin/Halensee.

325. Ferdinand Freiligrath. einseitiger Eisenguss der Sayner Hütte von 1840. Ferr.

Geschenk des H. P. Joseph in Frankfurt a/M.

326 Friedrich Wilhelm d. Gr. Kurfürst. 1/3 T. 1670. R.

Geschenk des Herrn Grafen Karl v. Lehndorff-Steinort

327 Französisches Münzgewicht (Lilienschild) E

Geschenk des Herrn Dr. Neubauer vom Stadt-Archiv in Magdeburg

328 Maximus Tiburius Rx NVM E
329 Gorgippia Apollonkopf R/ Dreifuss inkusiert auf Aureskopf Rx ... Æ
330 Cotys I von Bosporos. TEIMAI u.s.w. Sella Rx ΒΟΥ ΑΠΟΛΛΟΦΑΝΟΥ KΔ Waffen Æ

Geschenk des Herrn Prof. Kohloff.

331 Wilhelm II Emaillierte Plakette zum Regierungsjubiläum.

überwiesen von Herrn Prof. Dr. Conze

332 Johannes II. Solidus Kaiser v. d. Maria gesetzt Rx sitz. Christus. Aus einem 1912 in Benjamin gefund. Schatze von 100 Stück derart, Rest dort im Konak nebst einig. zu Dubl. gefügten Æ Stilcbrüssa, Rx Bogen. AV

Geschenk Sr. Hoheit des Herzogs v. Cumberland.

333. Prinz Ernst August u. Prinzess Victoria Luise. vermählt 24/5. 1913
silb. med. 56 mm. gold. u. silb. anhänger 24 mm. bilden, wappen – silb. anhänger, wappen schrift N 3 M.

Geschenk des Herrn Prof. Zahn.

334. Eleutherios Venizelos. silberne Medaille v. Alex. Brayat — AR.

Geschenk des Herrn Architekt P. Klein in Odessa.

335. Cordula v. Lindegg. einseitig v. Abondio — Plumb.
336. Maximilian v. Österreich. militemus 1612. oval — Plumb.
337. Erasmus v. Landau. 1613 oval — Plumb.
338. König Matthias. 1585. una victoria aurum — Plumb.
339. Julius Sender. 1594. sola spes alid afflictos — Plumb.
340. August d. Jüng. v. Braunschweig. expende. oval — Plumb.

} bleimedaillen

Herr Dr. L. Lederer.

341. Herzog Julius v. Braunschweig u. Hedwig v. Brandenburg. einseitige Bleimedaille — Plumb.

Herr Ciseleur M. Matthias.

342. Prinzess Charlotte v. Preussen (Kaiserin v. Russland). Eisen v. Posth — Ferr.
343. Caroline Wilhelmine Engels geb. Kirnow. Eisen v. Posth. — Ferr.
344. Alexander v. Russland, Franz v. Österreich, Franklin, Voltaire. Köpfe in Eisen nach Posth — 4 Ferr.
345. Unbekannter. Eisen v. Brix — Ferr.
346. fr. Liszt. eins. Eisenguss 1842 nach Bovy. — Ferr.
347. Unbekannter. Bleimedaillen. 220 num. — Plumb.
348. Brautpaar im Viergespann. zerbrochener einseitiger Eisenguss. — Ferr.

Herr Bergrat Treptow in Freiberg.

349. Freiberg. erzgebirgische Ausstellung 1902. Verdienstmedaille — Æ.
350. Halbbrücke, Schmelzhütte. Bronzemedaille 1612/1912. } von Körnlein — Æ.

Geschenk des Herrn Grafen v. Lehndorff Steinort.

351. Pavia. Lothar III denar. — AR.
352. Askanischer bracteat d. 13 ihrdt. — AR.
353. Passau. denar. — AR.
354. Chur. 3 kreuzer. — AR.
355. Barcelona. Alfons IV — AR.
356. Mantua. Ferdinand I — Æ.
357. Mantua. Friedrich II — AR.
358. Mantua. Karl I. — Æ.
359. Mantua. Johann Franz III. — Æ.
360. Guastalla. — Æ.
361. Camarino. — Æ.
362. Modena. — Æ.
363. Venedig. Aloys Mocenigo III/Isella. — AR.
364. Venedig. fr. Donato — AR.
365. Venedig. 1593. Palma. — Æ.
366. Mailand. Ludwig XII v. Frankreich — 2AR.
367. Philipp I v. Hanau 3 kreuzer — AR.

Geschenk des Herrn Prof. Ernst Müller/Olpe.

368. Wilh. Raabe. einseitige Bronzeguss plakette. — Æ.
369. Halle in Bielruss. einseitige Bronzeguss plakette. — Æ.

Überweisung des Kgl. Ministeriums d. öffentl. Arbeiten.

370. Dietrich III Bischof v. Münster. Auswahl eines fundes von 27 St. ausgebaggert beim Dortmund Ems Kanal. 11 A.

Herr L. Löser

371. Luther v. L. Posch. geringer Eisenguss. auf der Ks. FE — ferr.
372. Christian Albrecht v. Holstein. 2/3 taler mit schaumburger gegenstempel. — A.

Geschenk des Vereins für die Geschichte Berlins.

373. Wilhelm II. Medaille auf das Regierungsjubilaeum von A. M. Wolff. — Æ.

Geschenk des Herrn Hofjuwelier Apell in Lausanne

374. Wilhelm II. Schaumünze auf die Erfurter Jahrhundertfeier. 1913. — Æ.
375. " " auf das Reg. jubiläum. festessen des deutschen Clubs in Lausanne — A.

Geschenk des Herrn Prof. E. Herter

376. Preussens Könige. Plakette zum Regierungsjubilaeum Sr. Maj. d. Kaisers Wilhelm II. — Æ.

Sept.

Geschenk von Sir George Meyrick, Bart., in Christchurch

(aus dem Funde von Southants, vgl. Num. Chron. 1911 S. 42 ff.)

377. 28 theils geprägte, theils gegossene (?) altbritische Kupfermünzen — 28 Æ

Geschenk des H. Prof. Dr. Regling

378. Österreich. 20 Hell. 1908; 10 H. 1908, 1911; 2 H. 1912 — 3 N, 1 Æ
379. Dänemark. 2 Öre 1902, 1906, 1909; Öre 1904, 1909. Schweden 2 Öre 1874 — 6 Æ

Geschenk Sr. Maj. des Kaisers u. Königs

380. Porträtmedaille v. R. Marschall — Æ.

Geschenk des Herrn Heinrich Hart, Hardt Berlin Kurfürstendamm.

381. Vereinigte Staaten von Nordamerika. 20 d. 1901; 10 d. 1899; 5 d. 1905; 3 d. 1859; 1 d. 1859. — 5 N.
382. Peru. 1 libr. 1909; 1/2 l. 1904; 1/5 l. 1911. — 3 N.
383. Chile. 10 p. 1872; 5 p. 1867; 5 p. 1895; 2 p. 1858; 1 p. 1860; 10 p. 1901. — 6 N.
384. Argentinien 1 argent. 1896. (5 p.) — N.
385. Rio de la Plata. 8 scud. 1833 — N.
386. Eduard VII v. England. 1 pf. 1904. — N.
387. Deutsches Reich. Wilhelm II. 10 m. 1903. — N.
388. Vereinigte Staaten v. Nordamerika. 1 d. 1896, 1900; 1/2 d. 1902, 1893; 1/4 d. 1894; 1 dime 1895. 1906. — 7 A.
389. Peru. 1 sol. 1872. 1883. 1885. 1895. 1896; 1/2 sol. 1907; 1/5 sol 1911; ~~1 dino 1902~~ — 7 A.
390. Chile. 1 peso 1910; 40 cent. 1908; 20 cent. 1908. — 3 A.
391. Paraguay 20 centavos 1900; 10 cent. 1900; 5 cent. 1900. — 3 Æ
392. Victoria v. England. 3 p. 1891. 1892. — 2 A.
393. Siam. 2 kleine Tikals — 2 A.
394. Deutsches Reich. 2 m. 1903; 1 m. 1903; 1/2 m. 1906; 50 pf. 1903. — 4 A.
395. Vereinigte Staaten v. Nordamerika ~~2 cent. 1895; 1 cent. 1909~~ 1 cent. 1862. 1906; 5 cents 1902 — 3 Æ
396. Peru. 2 centavos 1895; 1 cent. 1909; 1 dino 1902; 1/2 dino 1911 — 4 Æ.
397. Argentinien 10 centavos 1899. — Æ.
398. Deutsches Reich. 10 pf. 1903; 5 pf. 1903. 1906; 1 pf. 1903. — 4 Æ.
399. Maria u. Peter v. Portugal. contremarkirte Kupfermünze. 1/2 Macuta. Guinea — Æ.

dazu 1 N und 12 A. die zu den Doubletten gelegt sind.

1913

H. Kubo. (bezahlt mit den von H. Hardt geschenkten Doubletten.)

400. Ferdinand III v. Österreich. Doppelducat 1650 — N.
401. Christof Franz Bischof v. Bamberg. Ducat 1795. — N.

Von Herrn Grünthal, als Entgelt für Bestimmung von Münzen 18.9.

402 Constans I FEL TEMP REPARATIO N/RS Reiter u. Feind — Æ
403 Constantius II FEL TEMP REPARATIO CONS Δ ✱ Kaiser mit Lab. u. 2 Gefangene — Æ
404 Chalife Hârûn ar-Rashîd. al-Muhammadîja. J. 176 — AR
405 " " " Fudja. 176 — AR
406 Chalife al-Amîn Ort? J. 194. Mit اسد بن يزيد — AR

Geschenk des Herrn Graf v. Schndorff Steinort.

407. Savoyen. doppia — Æ
408. Spanien. dobla. 1755 } Münzgewichte — Æ.
409. Regensburg. bischöfl. Hüftbild – Kunstreiter — AR.
410. " bischöfl. brustbild – dreitürmigt Mauer — AR.
411. " fürstl. Hüftbild. – Stadtbild — AR.
412. bischöfl. brustbild v. d. l. S. – dreitürm. bau — AR.

} Gefunden gegen 1890 in der Sarca bei Riva am gardasee.

413. Magdeburg. Moritzpf. — AR.
414. Anhalt. Denar. Graf mit 2 Palmenwedeln — AR.
415. Mainz. Erzb. Konrad I. Denar — AR.
416. Octavius v. Parma. Kupferm. — Æ.
417. Ferdinand v. Piacenza u. Parma 1784. Kupferm. — Æ.
418. Fermo. Franz Sforza. grosso — Æ.
419. Ferdinand III v. Neapel u. Sizilien. 1815. Kupferm. — Æ.

Geschenk des Kommitteeo (Prof. Dessau. Schiff.)

420. Otto Hirschfeld. Porträtplak. zum 70 Geburtstag 16/3. 1913 von P. Sturm. — Æ.

Überweisung des Ministeriums für geistl. u. Unterrichtsangelegenheiten

421. Wilhelm II. Gesangwettstreit in Frankfurt. 1909 Gussmedaille von Aug. Kraus. — AR.

Geschenk der esthnischen Gesellschaft in Dorpat. H. Dr. E. Frey.

422. Thietmar Erzb. v. Salzburg. Denar: praesul. (unicum) — AR.

Geschenk des H. Prof. Dr. Regling. (Sml. Danek)

423 Österreich. Franz II (I) 20 Xr 1805, 10 Xr 1824, 5 Xr 1820; Ferdinand I 5 Xr 1839, 1840; Franz Joseph 6 Xr 1848 (2) — 7 AR
424 Österreich 1 Xr 1760, 1761 (2), 1762 (2), 1765, 1776, 1800, 1816 (5) — 13 Æ
6 Xr 1800 (4), 15 Xr 1807, 1/2 Xr 1812 (3), 1816 (3), 1/4 Xr 1816 (3) — 14 Æ
1 Soldo 1788, 1 Xr 1759 — 2 Æ
425 Lombardei-Venetien 1 Cent. 1843, 1846 — 2 Æ
426 Sardinien 3 Cent. 1826 — Æ
427 Österr. Niederlande. Liard 1750 — Æ
428 Preußen 3 Pf. 1859. Deutsches Reich 1 Pf. 1875 B — 2 Æ
429 Kön. Sachsen. 2 Pf. 1851, 55, 56. 1 Pf. 1855 — 4 Æ
430 Meiningen 1 Xr 1834. 1/4 Xr 1831. Cob.-Gotha 1 Pf. 1856. Schw. Rudolst. 1/4 Xr 1852 — 4 Æ
431 Russich-Polen (Warschau) 3 Groschen 1812; 1 Gr. 1823 — 2 Æ
432 Rußland. 10 Kop. 1793 — Æ
433 6 Fehlschläge — 6 Æ

Geschenk des Herrn Piper aus Soest

434 Stadt Soest 3 Pf. 1747 — Æ

Geschenk des Herrn Dr. E. Herzfeld in Berlin.

435 Abbas. Chalife dl-Wâtiq billah. Med.-es-Salâm. 230 d. H. — N

436 Sasanidische Nachprägung, abweichend von allen anderen Novum? — AR

Geschenk des Herrn Maler Nöbbe in Flensburg

16. X. 437. Constanz. Denar — AR.

438 Johannes VIII Palaeologus Kaiserbüste ⁊ ℞ Christusbüste. — AR

Geschenk des Herrn Dr. Herzfeld.

17. X. 439 Flavilla ℞ SALVS REI PVBLICAE ANTT | T — Æ

Geschenk des Herrn Bredereck

440. Staatsobligation des Königreiches Westfalen über 25 francs vom 1/10. 1812 — Pap.

441. Bordereau des Königreiches Westfalen über 100 francs vom 22/10. 1812. — Pap.

Geschenk des Herrn Rittmeisters von Blankenhorn

442 Stadt Weinheim. Seton auf d. Huldigung 1750 — AR

443 Joh. Reinhard Gr. v. Hanau. 12 xr 1625 — AR

Geschenk des Herrn Generals d. Art. v. Deines.

444. Medaille auf Adolf v. Deines u. Ida Poppe von fr. Dorrenbach. (silberne Hochzeit 29/9. 1913. — Æ.

Geschenk von Robert Ball Nachf. Berlin.

445 98 Kupfermünzen: Ägypten, Tunis, Marokko, Java, Buenos Ayres usw. — 98 Æ

Geschenk des Herrn Kommerzienrates Franz Avellis in Forst i. L.

446 Plakette von Bruno Kruse: Gustav Avellis — Br.

447 " " : Ida Avellis — Br.

Geschenk des Herrn Grafen v. Lehndorf Steinort.

448. Dillingen. steinerner Siegelstempel — Lap.

449. Wenzel H. v. Sachsen (?) v. Wittenberg, Schwertpf. mit W. — AR.

450. Sayn Hachenberg. Löwenpf. — Æ.

451. Spanien. silberner Jetton. — AR.

452. Venedig Kupfermarke. — Æ.

Geschenk des Herrn Direktor Dressel

4. XI 453 Gallienus ℞ PMTR ... HS sitz. Kaiser — Weisskupfer-Anton. — Æ

454 Probus ℞ VIRTVS AVGVSTI XXIS Kaiser am Trop., unten Gefangener — " — Æ

455 Numerianus ℞ VOTA PVBLICA SMS XXIT 2 Kaiser am Thym. opfernd — " — Æ

456 Severus II ℞ GENIVS POPVLI ROMANI SIS Genius opfernd — Kleines Nominal — Æ

457 Licinius I ℞ IOVI CONSERVATORI | T / SIS Jupp. l. steh., unten Adler — Æ

458 Constantinopolis ℞ Victoria am Schiff BSIS — Æ

459 " " PCONST i. F. Kranz — Æ

Geschenk des Herrn A. E. Cahn als Entgelt für Bestimmung von Münzen.

460 Locri (Ital.) Korekopf r. Rx Adler, Beiz. Traube — Æ
461 Olbia. Apollonkopf r. Rx Adler. Vs. Ggstpl. ☿ und ⚒ H — Æ
462 Istros. Sitzender Apollon l. Rx Adler auf Delphin r. Vs. Ggstpl. Ähre — Æ
463 Galla Placidia Rx ☥ im Kranze ΔQ — AR

Geschenk des Herrn Sch. Kommerzienrat Vogel in Chemnitz

464. Deutsches Reich. 3 mrk. 18/10. 1913 — AR.

Geschenk des Herrn Ingenieur Posnanski

465. Carl IV v. Spanien. 1808. 1. 1/4 (2 ex.) — 3 AR.
466. Bolivia. 1830. 1843. — 2 AR.
467. Eisenbahn Cochabamba via Potosi. 1906 med. — Æ.

dazu 3 alte spanisch amerikanische eckige Münzen ohne erhaltene Jahreszahl die zu den Doubl. gelegt sind und 295 Gypsabgüsse nach den Stempeln in Potosi.

Geschenk des H. Prof. Dr. Regling (Sml. Apstein)

468 Österreich. 20 xr 1868, 3 xr 1800, 1 xr 1851, 1/2 xr 1772 — 1 AR, 3 Æ
469 Ungarn 20 xr 1869 — AR
470 Ernst II v. Coburg-Gotha. 1/6 Thr. 29. Jan. 1869 — AR
471 Preußen 1/3 Thr. 1771 Fälschung — Æ
472 Leopold I v. Belgien. 10 C. 1861 — N
473 Christian IX v. Dänemark 5 Öre 1891, 1 Öre 1880, 1887, 1894 — 4 Æ
474 Friedrich VIII v. Dänemark 10 Öre 1907 — AR
475 Oskar II v. Schweden 5 Öre 1895, 2 Öre 1907, 1 Öre 1903, 1906 — 4 Æ
476 " " " Norwegen 2 Öre 1889, 1891, 1 Öre 1902 — 3 Æ
477 Hakon VII " 10 Öre 1909, 2 Öre 1906, 1 Öre 1907 — 1 AR, 2 Æ
478 Napoleon I v. Frankreich 1/2 Fr. 1808 — AR
479 Philipp V v. Spanien Real 1726 — AR
480 Ferdinand II beider Sicilien 2 Tornesi 1855 — Æ
481 Pius IX v. Kirchenstaat. 20 Baiocchi 1861 — AR
482 Rußland 5 Kop. 1864, 1868. Denenka 1860 — 3 Æ
483 Finnland 1 Penni 1883, 1906 — 2 Æ
484 Mauritius 2 c. 1896 — Æ
485 Congo. 10 c. 1894 — Æ
486 Niederl. Indien 1 c. 1856, 1/2 c. 1856 — 2 Æ
487 Ceylon. 1 C. 1891, 1892 — 2 Æ
488 Kwang-Tung, 7.2 Kandareen — AR
489 Nordam. Ver. Staaten. 1 c. 1875 — Æ

Geschenk des Herrn v. Wülfing.

Vgl. v. Schrötter Zeitschr. f. Num. 31, 460 ff.

490. Auswahl von 1100 Groschen aus dem Funde von Schloss ~~Lützen~~ Leuthen bei Lübben, wahrscheinlich einer Kriegskasse Friedrichs d. Gr. nach dem Überfall von Hochkirch (ein Verzeichniss bei den Acten) — 1100 AR.

Ehrenkomitee der Gleiwitzer Jubilaeumsgabe 1913.

491. Gleiwitz. Medaille 1813/1913. — AR.

Überwiesen aus den Grabungen der Deutschen Orient Gesellschaft, gefunden in Warka es waren über 150 Münzen, „im obersten Schutt eines Raumes am Hofe vor dem Ziegelbau" gef., in zwei Tonflaschen; 53 davon wurden übersandt. F 1326/1913

492 53 Tetradrachmen des Gotarzes aus den Jahren ZNT, HNT, ΘNT, ΞT, AΞT, BΞT — 53 AR
Davon 33 eingelegt, 20 zu den Dubletten gelegt.

Geschenk des Herrn E. Tauer, Berliner Medaillenmünze.

493. Wilhelm II. Medaille zum Regierungsjubiläum 1913 von der Akademie d. Künste gewidmet, Mod. v. Prof. Hosaeus — AR

494. Richard Wagner. Medaille v. Splieth. Rs. Wotan. — AR

Januar

Überwiesen von der Skulpturenabteilung, aus der Watzingerschen Palaestinaexpedition

495 Je eine Bronzemünze der Severina (Antoninian), Julianus Apostata (Apis ANTB), Gratianus (gloria Romanorum ANTB), Valentinianus (II?) (rot V mult X), Flaccilla (CONSE), Theodosius II (T, Vs. -DOSVS), Marcianus (DSR), Leo (steh. Kaiser). — 8 Æ
Der Rest von über 600 Æ wurde als völlig wertlos verpackt (in gelber Tüte).

Überwiesen von Herrn Professor Dr. Conze. die mit übergebene Vasenscherbe wurde dem Antiquarium überwiesen

496 Fund von 2 sog. Elbermedaillons und 290 Denaren aus Pergamon, dort „1912 in einem schlichten kleinen Tongefäße am Südwestabhange des Gymnasiums, an der späten Treppe westlich ausserhalb der Endmauer der Halle des Mittel-Gymnasiums (Ephebeu)" gehoben. Auf den Kartellen als „Fund von P." bezeichnet. Eingelegt wurden: Nero 1, Vitellius 1, Vespasianus 8, Titus 1, Domitianus 15, Nerva 1 Med., 8 Denare, Traianus 1 Med., 63 Denare, Hadrianus 78, Sabina 1, Anton. Pius 1, Faustina sen. 1 Stück, der Rest zu den Dubletten (112 Stück) — 292 AR, davon 180 AR eingelegt

Von Herrn Prof. Regling, Ankäufe in München und Wien. 247,75 M.

		Hirsch Kat. 33:	M	
497	Croton ΡΡΟΤΟΝ Dreifuss Rx Adler incus.	n. 244	51	AR
498	Alexandria Aeg. Pius Rx Reiter und Feind	n. 969		Æ
499	– – Rx LIS Spes	n. 970		Æ
500	– – Rx LΔEKATOY Herakles und Kerberos	n. 971		Æ
501	– – Rx H Herakles und Apollon	n. 972		Æ
502	– – Rx LE Herakles und Löwe		17	Æ
503	– – Rx LZ EYΘHNIA Enth. l. gelagert			Æ
504	– – Rx LI H? Adler, Kopf r.	n. 973		Æ
505	Ephesus Pius Rx sitz. Zeus v. v.			Æ
506	Magydus Rx ΘI sitz. Zeus r.			Æ
507	Hadrianus Rx MONETA AVG steh. Moneta	n. 1261		AR
508	Severus Rx VICTORIAE BRIT sitz. Victoria	im Tausch für die anderen 7 Stück dieses Lots	4	AR
509	divus Augustus Rx CONSECRATIO Altar (geprägt unter Philippus)			AR
510	Commodus Rx PRINCIPI IVVENTVTIS s/c Zwei Hände und Feldzeichen	n. 1336	5	ÆII
511	Gordianus III Rx VOTIS DECENNALIBVS SC im Kranze	n. 1417	10	ÆI
512	Decius Rx GENIVS EXERC ILLVRICIANI s/c steh. Genius	n. 1432	7	ÆI

1913/1914.

513	Maximianus. Follis.	℞ FIDES MILITVM TT	sitz. Fides	Hirsch Kat. 33:		Æ
514	– –	℞ GENIO POPVLI ROMANI KE	steh. Genius			Æ
515	– –	℞ –	+| / PT· –		M	Æ
516	– –	℞ –	R|T / TR –	n. 1458.	3	Æ
517	– –	℞ –	S|F / PTR –	eine zu Dubl.		Æ
518	– –	℞ SACR MONET AVGG ET CAESS NOSTR	∪|III / AQP			Æ
519	– Antoninian	℞ IOVI AVGG steh. Jupp.	A steh. Moneta			Bill.
520	– –	℞ IOVI CONSERVAT AVGG	XXIZ steh. Jupp.			Bill.
521-525	– –	℞ PAX AVGG	B steh. Pax			5 Bill.
526	– –	℞ –	S –			Bill.
527	– –	℞ –	B| / ∪ steh. Minerva			Bill.
528	– –	℞ –	+| / R? –	n. 1459	5	Bill.
529/530	– –	℞ SALVS AVGG	C steh. Salus			2 Bill.
531/532	– –	℞ –	T –			2 Bill.
533/535	–	Schl. Nom. nach d. Reform ℞ VOT XX H	im Kranze	ist Constantius Gothicus		3 Bill.
536	–	– ℞ –	⊙ –			Bill.
537	Claudius Gothicus	℞ FIDES EXERCI	steh. Fides			Bill.
538	–	℞ IOVI VICTORI	steh. Jupp.			Bill.
539	Aurelianus	℞ CONCORDIA MILITVM	S* Kaiser u. Conc. sich die Hand reich.			Bill.
540	–	℞ ORIENS AVG	∈| / XXIA Sol r. a. Gefangenen tretend			Bill.
541	–	℞ RESTITVTOR ORBIS	Victoria u. Kaiser			Bill.
542/544	Probus	℞ ADVENTVS AVG	XXIP, * R*T, RAS Kaiser zu Ross l.			3 Bill.
545	–	℞ CLEMENTIA TEMP	KAA Kaiser u. Jupp.			Bill.
546	–	℞ CONCORD MILIT	V / XXI Kaiser u. Concordia			Bill.
547	–	℞ ROMAE AETER	R⊰Δ Tempel			Bill.
548	–	℞ SOLI INVICTO	KAΔ Sol quadriga v. V.			Bill.
549	–	℞ VICTORIA AVG	R⊰S V. l. schreitend			Bill.
550	–	℞ VICTORIAE AVG	XXIVI V. in Quadriga r.			Bill.
551	–	℞ VIRTVS PROBI AVG	~~Kaiser~~ Reiter u. Feind l.	II / XXI	M n. 1454. und n. 1512. 4	7 Bill.
552	–	℞ – –	r. KA·A.		4 zu Dubl.	Bill.
553	Tacitus	℞ PROVIDE AVG	Q Provid. l. steh.			Bill.
554	–	℞ SPES PVBLICA	CA Spes l. schreit.			Bill.
555	Carus	℞ SPES PVBLICA	SXXI "			Bill.
556	Numerianus	℞ PIETAS AVGG	KAΔ Mercurius steh.			Bill.
557	–	℞ CONSECRATIO	KA∪A Adler			Bill.
558/559	–	℞ PROVIDENT AVGG	VIXXI Pr. am Altar steh.			2 Bill.
560	Carinus	℞ PRINCIPI IVVENT	VIXXI Prinz l. steh.			Bill.
561	–	℞ FELICIT PVBLICA	Fel. l. stehend an Säule	TXXI		Bill.
562	–	℞ GENIVS EXERCITI	Genius l. steh.	KAA		Bill.
563/565	–	℞ SAECVLI FELICITAS	|D Kaiser r. steh.			3 Bill.
566	–	℞ VIRTVS AVGG	T / XXI 2 Kaiser sich die Hand reichend			Bill.
567	Caracalla Antoninian.	℞ VENVS VICTRIX	steh. Venus	im Tausch für das schl. AR Diocletianus aus diesem Lot		AR

568/571 Galerius. Follis. Rx GENIO POPVLI ROMANI $\frac{\text{Q}*}{\text{Z}}$, $\frac{\text{R}|}{}$, $\frac{\text{alter}|\text{A}}{\text{PL}|\text{V}}$, $\frac{}{\text{HTF}}$ — Hirsch Kat. 33 n. 1461 3 M 1 zu 3 abl. 4Æ

572 — — Rx SALRA MONET AVGGET CAESS NOSTR AQT Mon. sicher Æ

573 Constantius I — Rx — $\frac{}{\text{ST}}$ Æ

574 Marcianopolis Maximus u. Diadem. Rx männl. Figur am Altar Æ

575 — Elagabalus u. Maesa Rx Hermes Æ

576 Mesembria Philippus u. Serapis Rx Dionysos Æ

577 KOINON MAKEDONΩN Alexanderkopf im Löwenfell Rx Löwe u. Keule ΕΟC Æ

578/9 Amisos behelmter Kopf Rx Schwert resp. MK resp. links Æ

580 Anabus. Elagabalus Rx Baum zwischen Stier u. Löwe Æ

581 Corinthus Domna Rx Bauwerk Æ

582 Valentia Sextans. weibl. Kopf Rx Leier Æ

583 incertus Siciliae. weibl. Kopf Rx Pferd l. Æ

584 Corcyra. Kranzkopf Rx Amphora K P Æ

585 Berytus Claudius Rx Ochsengespann Æ

586 incertus, Kolonie. Augustus Rx Helm CAEL CL · · · CAES Æ

587 Kaiserzeit, ohne Kaiserkopf Venusbüste r. Rx Taube l. SC Æ

588 Tiberius III Büste v. v. Rx $\frac{\text{N}|}{\text{RAV}}$ Æ

589/90 zwei kleine Bronzeplättchen, tabulae ansatae, mit eingravierter VII resp. XII Æ

n. 927. 18 M 3 zu Abl.

n. 999 2 M 24 zu Abl.

4 ziemlich n. 615/616

einige wichtige gegen andere Nummern Hirsch u. Egger eingetauscht

591 Faustina sen. Rx AETERNITAS Ker. mit Globus u. Steuer R

592/93 — Rx — — — — u. wehendem Schleier 2R

594 — Rx AVGVSTA ceres Aug. Ker. mit Fackel R

595 — Rx — — — Ähren u. Fackel R

Egger Kat. Nov. 1913 n. 1075 17 Kr.

596 Plautilla Rx CONCORDIAE AETERNAE das Kaiserpaar R

597 Philippus iun. Rx SAECVLARES AVGG Bork l. schreit. Æ I

im Tausch für den seltenen, schlecht erh. Denar dieses Lots

598 Gordianus III Rx IOVI CONSERVATORI S/C Ker. Juppiter Kaiser Æ I

599 Severus Rx ADVENTAVGG reit. Kaiser u. Begleiter R

im Tausch für die zweite, schlecht erh. Æ I dieses Lots

Egger ibid. n. 1199 11 Kr.

600 Lucilla Rx VENVS S/C Venus l. sitz. Egger ibid. n. 1112. 9 Kr. Æ I

601 Pantalia jug. Maroas Rx Flussgott 6 Kr. Æ

602 Aug. Faiana Gela Rx Tempel mit Apollon 6 Kr. Æ

603 Serdica Caracalla Rx Tempel mit Asklepios 6 Kr. Æ

604 Laodicea Caracalla Rx Fünfergespann Triebs, freihändig Æ

605 Mundus Kopf r. Rx Traube — NOΣ silbern ovaler Medaillon 2 Kr. Æ Med.

606 Ephesus jug. Nero Rx ephesische Artemis KOYΛINIOΣ 1 Kr. Walla, freihändig R

607 Eryx Kf. Aphrodite mit Taube Rx Hund, oben 卐 aus einem Lot in Hirsch Kat. 33 1 M Æ

608 Gela Pferd r. oben Kranz Rx Vorderteil des Mammutieres ΓΕΛΑΣ derselb. n. 549 Hirsch oder in Eggers Kat. Nov. 1913 4,80 M R

609 Sev. Alexander Rx PMTRP XIIICOS IIIPP S/C Sol l. schreit. hellgrün pat. derselb. n. 330/332 Hirsch Æ I

610 Nerva Rx SALVS PVBLICA Salus sitz. Aus Hirsch 33, 1383 freihändig im Augenblicke 4 M R

Triebs 4 Kr.

611 antiker Goldblechrest, Abschnitt einer Münze von Corcyra, Stern AV

612 — — — Pegasus AV

613 — — von Antiochia Tyr, Typhonkopf AV

614 — — des Maximinus I AV

aus Hirsch Kat. 33 n. 941/3 (stammen von Rhinozeros), freihändig für 32,50 M

615 dreieckiges Plättchen mit Königskopf mit Krone innen, Gewicht? Æ

(gehört nun zu n. 581-590/1913)

Summa: Auktion Hi. 136 M + 10%, Auktion Egger 37 Kr. + 10%, freihändig 42,30 M und 25 Kr. 65,70 Kr. x 0,85 = 55,85 M. zus. also 247,75 M.

N.N.

616 Drei viereckige Plättchen mit MPV über Schild, Rs. glatt. cf CIL XV 7222. Gehört wohl zu n. 581-590. 1913 — 3 Æ

Von Exzellenz von Bahrfeldt in Hildesheim. 400 M

617 Luceria, As, Rx Hahn. Das von Haeberlin S. 155, 7 publ., Hildesheimer Exemplar. — Æ

Von Herrn Kallisperis in Athen. 400 Frs. = 325,60 M.

618 Grosser Bronzebarren ähnlich den von Svoronos gewog. intern. ... abgebildeten — Æ

Von Herrn Finks in Wien. 20,50 Kr. = 17,45 M

619 Athen Tetradrachmon d. 4 Jh. auf ovalem Schrötling & von abweich. Stil — Kr 6,50 — AR

620 – – „neuen" Stiles MENTOR MOLXIRN Tyrannenmörder M a. d. Amphora — 8 — AR

621 Augustus Rx PROVIDENT S/C Altar dunkelgrün pat. — 6 — Æ II

Von Herrn Leo Hamburger in Frankfurt a. M. 70 M

622 Tiberius Commodus Rx Zeus sitz. im Tempel ET PO — M 35 — Æ

623 Philadelphia Veres Rx verschleierte Büste mit Stern — 20 — Æ

624 Judaea, Kaiserlich. Domitianus Rx angreif. Minerva, hinter ihr Trophaeum — 15 — Æ

Von Herrn Dr. Walla in Wien. 33,70 Kr. = 28,68 M

625 Nero Rx PONTIF MAX TR POT IMP P P S/C I Apollo — Kr 2.50 — Æ II

626 Hadrianus Rx ADVENTVI AVG PHRYGIAE SC gering erhalten — 5 — Æ I

627 Aurelianus Rx VICTORIA AVG /P Victoria v. l. — –40 — Æ

628 Probus Rx ADVENTVS PROBI AVG Kaiser r. reit. v. Gefangenen (Vs. VIRTVS PROBI AVG) — –50 — Æ

629 divus Constantinus Rx VN/MR SMALB Seh. Kaiser — –30 — Æ

630 Vetranio Rx GLORIA ROMANORVM ESIS Dar. Kaiser mit Labarum u. Sc — 25 — Æ

Von Herrn Schulman in Amsterdam. 17,40 fl. = 29,50 M

631 Hadrianus Rx COS III S/C Fides l. schr. rückbl. d'grün pat. Aus Kat. Mai 1913 nr 175 — Æ II

Von Herrn Clemens Platt in Paris. 53,70 F. = 43,72 M [48 + Komm. u. Spesen]

632 Commodus Rx VIRTVTI AVGVSTI TR P VII IMP IIII COS III PP Kaiser zu Ross r. sprengend, unter Löwe. [SC] Aus seiner Auktion Mai 1913 nr 154 — Æ I

Von Herrn Dr. Ebert aus Russland bezogen. 50 Rubel = 108 M

633 Pantikapaeum Löwenkopfseite Rx [Σ][A] — AR

634 – – Rx [Π][Γ] klein — AR

635 – – Rx [Σ][TI] — AR

636 – belorb. Kopf r. Rx Bogen im Gorytos und Köcher — AR

637 – – Rx halber Greif l. — AR

638 – – Rx Adler r. — AR

Römer Museum in Hildesheim. 1883/1913. 150 M.
von 3 St., die in H. gefunden sind.

639. Hildesheim. Udo v. Reinhausen(?) Goldpfennig. — N.

H. Dr. Imhoof-Blumer in Winterthur. 1857/1913.

640. Franz v. Lothringen. Teston v. Badenweiler. — A.

H. Bergrat Müller in Schwäbisch Hall. 1837/1913. 80 M.

641. Joachim II v. Brandenburg. Kreuzer. 1552 — A.

H. Dr. Lederer. Berlin. 1863/1913. 150 M.

642. 38 wachsgetränkte Gypsmodelle von L. Posch, zumeist aus seiner Wiener Zeit. — 38

H. J. Schulman in Amsterdam. 1239/1913. 183,83 m.

643. Johann, Georg, Christoph u. Anton v. Oldenburg. hallertaler. AR.

H. fr. J. Weiss in Clotten. 2513/1913. 25 m.

644. Trier. III petermentger. 7ex. 7 AR.
645. Trier. I petermentger. 13ex. 13 AR.
646. Hessen Darmstadt. kreuzer 1684. AR.
647. Nassau Dillenburg. kreuzer 1686 AR.
648. Burgfriedberg. kreuzer. 5ex. 5 AR.
649. Hanau. kreuzer 1681. AR.
650. Hannover. 6 mgr. 1668. AR.
651. Heinrich v. Nassau. 15 kr. 1686. AR.
652. Leopold. Steiermark 15 kr. 1675. Tyrol 15 kr. 1662 3 kr. 1681. 3 AR.

H. E. Locker in Hamburg. 1241/1913. 142 m.

653. Christian Ernst Markgraf v. Brandenburg Anib. dukat. 1662 N.
654. Isenburg. kreuzer 1682 AR.
655. Kippergroschen: MON: GAICRVDGL AR
656 Johann v. Montfort. 15 kr. 1678 AR.
657. Heinrich v. Salem. Riga. ferding AR.
658. Mansfeld. 12 kr. kipper, kupfer. AR.
659. Calmar AR.
660. Anton v. Montfort. 4 kr. 1714. AR.
661. Friedrich. Bergamo. AR.
662. Ludwig v. Savoyen. AR.
663. Franz Xaver v. Montfort. 6 kr. 1759 AR.
664. Münzgewichts. 1 krone 1857. Preussen. 664a Verden, bract. 664b. Wismar Dreiling 664c. Speier denar 4 AR.

H. Dr. Malkowsky in Berlin. 1518/1913. 100 m.

665. 2 Porträtplaketten: Friedrich Wilhelm III; Alexander I. 2 Ferr.
666 11 Miniaturporträtmedaillen 11 Ferr.
667 3 Miniaturmedaillen mit dem brandenburger tor. 3 Ferr.
668 88 Porträtausschnitte, bis zu den geringsten grössen 88 Ferr.
669. 4 ausschnitte figürlicher darstellungen } Eisengüsse nach L. Posch. 4 Ferr.
670. Friedrich August v. Sachsen. einseitiger Eisenguss Ferr.
671. Georg III v. England. v. Pistrucci. einseitiger Eisenguss. Ferr.
672. Wilhelm v. Württemberg. 1840. Br. med. v. Lorenz. (Stadt Ulm) Æ.
673. Ursula C. E. Sander geb. Wurmann. u. Joh. Martin Sander. Br. med. v. Lorenz. Æ.

H. Lemcke in Kusow. 855/1913. 150 m.

Auswahl aus dem funde v. Kusow:

674. Otto II Mkr. v. Brandenburg. B. 64. AR.
675. B. 65. (3 ex.) 3 AR.
676. B. 66. AR.
677. B. 70. (2 ex.) 2 AR.
678. B. 71. AR.
679. B. 72. AR.

680. Otto I Markgraf v. Brandenburg. B. 74. A.
681. B. 63. A.
682. B. 62 (2 ex.) 2 A.
683. B. 100. A.
684. B. 103. (2 ex) 2 A.
685. Mkgr. mit Schwert u. Fahne zw. 2 Reichsäpfeln (3 ex.) 3 A.
686. Mkgr. mit Fahne u. Doppelturm über Schild. (2 ex) 2 A.
687. Mkgr. mit Schwert Fahne u. Schild zw. 2 Türmen A.
688. Mkgr. mit Fahne u. Schild zw. 2 Türmen A.
689. Mkgr. mit Fahne u. Schild neben Zinnenturm (2 ex) 2 A.
690. Mkgr. mit Fahne u. Schild (2 ex.) 2 A.
691. Schwert Mkgr. Brustbild mit Fahne u. Schild (2 ex.) 2 A.
692. Schwert Mkgr. Brustbild mit Schwert u. Schlüssel. A.
693. B. 99 (2 ex.) 2 A.
694. B. 111 (2 ex) 2 A.
695. B. 104 (2 ex) 2 A.
696. B. 108 A.
697. Mkgr. mit Schwert u. Fahne zw. Schild u. Turm. (2 ex.) 2 A.
698. denare B. 97 (5 ex.) 5 A.
699. B. 98 (20 ex.) 20 A.
700. B. 109 (6 ex.) 6 A.
701. B. 110 (6 ex.) 6 A.
702. B. 112 A.
703. Friedrich I Barbarossa. (9 ex.) 9 A.
704. unbestimmter Bischof (Verden) profil. (4 ex.) 4 A.
705. unbestimmter Bischof (Verden) en face (2 ex.) 2 A.
706. Heinrich d. Löwe. Kreuzdenar A.
707. niederelbische Agrippiner (3 ex.) 3 A.
708. Löwenpfennig. (2 ex.) 2 A.
709. S. Moritzpfennig. sitzend Kreuzstab u. Fahne schulternd A.
710. Unbestimmter Bischof (Verden) brustb. mit Krummstab u. Buch (5 ex.) 5 A.
711. Hamburg 2 dreitürmige Mauer (7 ex.) 7 A.

darzu 29 zu den Doubletten gelegte Stücke.

gegen 6 dieser Doubletten im voraus vom Bergrat Müller in Hall eingetauscht:

712. Braunschweig Löwenpfennig. stern unter Leop. S. A.
713. Ellrich. Hirschkopfpf. A.
714 unbestimmter süddeutscher bract. mit Kopf en face (3 ex.) 3 A.
715. schwäbischer bract. mit leopard. Löwen v. r., v. l. 2 A.
716. schwäbischer bract. mit Reiter A.
717. wetterauer Königsbracteat. obol A.
718. Dünnpfennig mit dem Wormser Mond: königl. Brustbild mit Krummstab u. Reichsapfel A.
719. rheinischer Obol. 4zb. mit 2 Fahnen, H. brustbild mit Buch u. Schlüssel unter 3 Türmen. A.

Herr Joh. Sieg in Seemark. 2991/1913. 120 m.

720.	Metz. Dietrich. Obg. 26	Ar.
721.	Toul. Bertold Obg. 957 = 715/1922	Ar.
722.	Gozelo v. Lothringen. Victoria. Obg. 132; 1438 (3 ex.)	5 Ar.
723.	Konrad. Maestricht. br.	Ar.
724.	Niederlothringen: brustbild, kreuz	Ar.
725.	Niederlothringen: brustbild, doppelperlenkreuz (2 ex.)	2 Ar.
726.	Duisburg Obg. ~~75~~ 315a	Ar.
727.	Köln. Obg. 342 (1½ ex.) Obg. 347. Obg. 1316.	4 Ar.
728.	Hermann II v. Köln. neu.	Ar.
729.	Köln. Obg. 386. 447 (br.)	2 Ar.
730.	Poppo v. Trier. Obg. 468	2 Ar.
731.	Konrad v. Utrecht. Obg. ~~52~~ 543 (½ ex.)	Ar.
732.	Niederlothringen, Andernacher typus: 2 köpfe, kreuz.	Ar.
733.	Wendenpfennige (3 ex.)	3 Ar.
734.	Corvey?	Ar.
735.	Speier. Maria, ~~trinitas~~ civitas (½ ex.) neu. var. zu Obg. 831 (1 ex.)	2 Ar.
736.	Worms: kirche (2 ex.) bischofskopf.	2 Ar.
737.	Bretislaus v. Böhmen	Ar.
738.	Wratislaus v. Böhmen	Ar.
739.	Dänemark 2 br.	2 Ar.
740.	Hartha Cnut v. England. Ulfcetel on ~~Lincoln~~ EDCI (York)	Ar.
741.	Heinrich II Kaiser. unbest. br., denar. Lüttich.	2 Ar.
742.	Konrad II. Kaiser Obg. 1199	Ar.
743.	Ludwig. christiana religio. ½ et.	Ar.
744.	unbestimmte. 1 den. u. 5 br.	6 Ar.

Mit Genehmigung des Cultusministeriums von H. G. Höcke in Bergedorf gegen 2 bracteaten des Erzbischofs Wigmann eingetauscht. 277/1914.

745.	Havelberg. Mkgr. Otto I. } bracteaten des fundes von Bardewik. (über den Fund: Berl. Mzbl. 1913, 608 ff.)	Ar.
746.	Johann v. Merseburg. }	Ar.

Mit Genehmigung des Cultusministeriums von H. A. Noss in München gegen Schilling d. Jakob v. Trier u. hohlpf. d. Raban v. Tr. eingetauscht. 277/1914.

747.	Köln. Stadt. 8 albus.	Ar.

Mit Genehmigung des Cultusministeriums vom Kgl. Münzkabinett in München gegen 6 bracteaten des fundes von Kusoy eingetauscht. 277/1914.

748.	Schwäbisch Hall. Händleinsheller (28 ex.)	28 Ar.
749.	Coburg: Mohrenkopf, Löwe (5 ex.)	5 Ar.
750.	Bamberg: Löwe, bischofskopf (8 ex.)	8 Ar.
751.	Würzburg: bischof, monogram. (3 ex.)	3 Ar.
752.	Wiesbaden (4 ex.)	4 Ar.
753.	Neuböhmen (12 ex.)	12 Ar.
754.	Pfalz (2 ex.)	2 Ar.

H. E. Bourgey in Paris. 122/1914. 402, 25 fr.

755. Liuva. Hispalis. 110 fr. — N.
756. Wamba. Cordoba patricia. 145 fr. } mestgotische trienten — N.
757. Egica u. Witiza 110 fr. — N.

N.N. 10 m

758. Gouv. de Maurice et dep: reçu au bureau du tresor: pour 50 sols; pour 25 sols. — 2 Æ.
(Von Prof. Apstein auf den Seyschellen, kurz vor Übernahme der Insel durch England, erhalten)

Geschenk des Herrn Geh. Regierungsrat Dr. Moritz in Berlin.

759 Frühomajjadische Kupfermünze mit der Aufschrift [illegible] Faijûm!! — Æ.

Geschenk der Frau Professor Margarethe Cartellieri in Jena.

760. Walter } Cartellieri. bronzemedaillen von P. Sturm. — Æ.
761. Ilse } — Æ.

Geschenk des Herrn Grumach Berlin Königstr. 57a/88 — 23.II.14

762 Clodius Albinus bekleidetes Brustbild ℞ FORT REDVCI COS II SC — Æ I
763 Serbien, Stephan Duschan — AR

Herr Geh. Reg. Rat Dr. Friedensburg.

764. Breslau. Bracteat des 12 jhrdt. (fund v. Marschwitz) — AR.
765. Münsterberg. Hohlheller — AR.
766. Anhalt glatter pfennig: WS über Bär — AR.
767. Frankfurt. Kreuzer 1669. — AR.
768. Friedrich d. Grosse. dreigröscher 1752. — AR.

Herr W. Pieper in Soest.

769. Soest 6 pf. 1604; 3 pf. 1743. — 2 Æ.
770. Hamm. 3 pf. o. j. — Æ.

Geschenk der Kgl. sächsischen Akademie der Künste in Dresden.

771. Silberne Medaille von Wrba zur Feier des 150 jährigen Bestehens. — AR.

Herr Grünthal aus der Sammlung v. Lignitz.

772. russischer Stangenbarren. — AR.

Geschenk ~~des~~ Sr. Excellenz des Herrn Staatsministers a. D. von Thielmann in Berlin.

773 Osmanischer Sultan 'Abdu-l-Ḥamîd I. Konstantinopel — AR
774 " " 'Abdu-l-Meǧîd. " — 3 AR
775 " " Maḥmûd II. " — AR
776 Tiflis unter russischer Hoheit — AR
777 Persischer Schah Nâṣir-eddîn. Ṭeherân 1273 — AR
778 Mexico. 1730 — 2 AR
779 Papst Pius IX. 10 Soldi. 1866 — AR
780 Medaille auf die Eröffnung der Weltausstellung in London — Zinn

Geschenk des Herrn Rosenheim in London durch Vermittlung von Hill.

781. Schweizer Halbbracteaten des Steckborner fundes. 10 ex. — 10 AR.

782. Susa. Amadeus III. denar — R.
783. Ferdinand III v. Castilien. 3 denare — 3 R.
784. Chiavenna. Karl (1) Isabella (3) Philipp (4) Mathilde (1) Johannes (3) — 12 R.
785. Athen. Wilhelm (1) Jul II (15) — 16 R.

N.N. [Von Kaufmännischer Verein Frankfurt a.O. 26.III.14 ges. 2 Münzen aus Hortfund]

786 Alexius I Silbermünze auf breitem Schrötling, Kaiserbüste R/ stehender Christus — AR

April 1914.

Geschenk des Herrn Major v. Einem in Langerhausen.

1. alter Gypsabguss der Medaille des E. Forin auf Alexander I v. Russland auf blauem Grund in Modernem Rahmen. 1805.

Geschenk des Herrn Graf H. v. Lehndorff-Steinort

2 Modena. Hercules II — Æ
3 Amulett Stein Feng Ta Chü — Æ

Von Sch. Rat Luschin v. Ebengreuth in Wien

4. 8 österreichische Denare — 8 R.

Herr Bauunternehmer Pieper in Soest.

5. Soest. Arnold, dol. — R.
6. Soest. 1/2 sp. Einseitiger blei (notgeld: Marke) — 2 Pl.

Geschenk der Frau Sch. Rat Silbereisen-Landolt

7. Landolt. versilberte Rakette von K. Siemering. — Æ.

Geschenk des Herrn Direktor Wiegand, gefunden in Milet

8 Milet Löwenvorderteil l., r. Blick R/ Hermesstab. Diobol — R
9 – Apollonkopf l. R/ Löwe r. nach Stern rückbl. ΜΑΝ — R
10 – – r. – – ΔΙΟΝΥΣΙΟΣ — R
11 – – v.v. Löwe l. – ΜΑΝΔΡΟΛΑΟΣ — R
12 Hadrianus R/ Apollon des Kanachos — Æ
13 ~~Caracalla~~ Elagabalus? R/ – – — Æ

Geschenk eines Ungenannten, durch Vermittelung Hr. Lez. d. H. v. Bode

14 Constans II u. s. drei Söhne. Solidus R/ [illegible] und 2 seh. Söhne. a.d.Vs. beide mit Schiff a.d. Mainzer — AV — Wurth
15 – – – – – – – der Vater mit Helm [illegible] — AV — Wurth no. 53 ff.

aus einem constantinischen Funde

N.N.

16 Gallienus R/ VICTORIAE AVGG IT GERM Vict. m. Gefangener — Trierbs 1 K. — 83
17 Augustus, C. Hostius Hostus, as Vs. Gyph. CC — Egger Kgl. April 1913, 333 — 1 K. — Æ II
18 – M. Salvius Otho, as, auf ein akad. Stück geprägt — desgl. 333 — 1 K. — Æ II
19 Caracalla Antonician, br.p. 18, Jupp. steh., Vs. Bmz. mark rm — desgl. 1430. — 1 K. — R
20 – – – – – Vs. vom Stichen — – — ½ K — R
21 – – – – – dtg. — – — ½ K — R
22 Geta Denar br.p. 3 tr. 2 p.p. Jupiter steh. — – — 1480. — 2 K — R
23 Gallienus R/ PROVIDENTIA AVG Mercur — Walla April 1913 — 0,40 K — 83

24 Diokletianus Rx PAX AVGG ≠A Minerva
25 Gallienus Rx IOVI CONSERVATORI Iuppa u. Kaiser
26 Maximianus Follis GENIO POPVLI ROMANI KA
27 — — AQP Beizeichen unten
28 Constantinus I IOVI CONSERVATORI Γ/SIS
29 — II CLARITAS REIPVBLICAE RQT
30 Licinius I IOVI CONSERVATORI AVGG B/SMHT
Walla April 1913: 0,50 K B; 0,50 K B; 0,40 K Æ; 0,40 K Æ; 0,40 K Æ; 0,30 K Æ; 0,40 K Æ
31 Teos 2 Löwenköpfe Rx Greif r. stoß. Helbing April 1913 (Zu K) 579 6,90 m AR
32 Victorinus (Vs. PIAVVONIVS) Rx PAX AVG stehende Pax Hess 1912 1,50 B
33 Antiochus IV Rx Steuer Babelon XV 4 Sarkis (Beirut) 8,10 m Æ
34 — VII Rx Astarte auf Schiff cf. Babelon no. 1174/6 — 8,10 m Æ
35 Mende Eself. oben MIN Rx Windmühlquadrat
36 — Löwenkopf r. Rx Amphora MENA/AIΣΩN
37 — " l. Rx " MIN r.
38 Scione weibl. Kopf mit Ephendone Rx Taube r. ΣΚ/1/r
Macridès Salonika 29.6.1912: AR; AR; Æ; Æ
39 Julianus Rx geglättet und [E] eingraviert Hess Aukt. 28 XI 1912 no. 453 durch Leu A. 5m Æ
40 halbierter As von Nemausus, Aug. u. Agr. Æ
41.42 zwei halbierte Asse von Lugdunum (ROM ET AVG), wohl Aug., einer mit Gegenst. TIB 2 Æ
43-45 drei halbierte Asse des divus Augustus, PROVIDENT. Altar von Lederer aus Fundin 3 Æ II
46 halbierter As des ~~Caligula~~ Claudius, Rx sitzende CERES Æ II
47 Lugdunum Augustus Rx Altar Vs. TIB Rx TI.... undeutlich Vindonissa Æ II
48 Augustus, As des Lucius Agrippa Vs. IMP NC 9m Æ II
49 — — — Volusus Valerius Messalla Vs. TIB IM Æ II
50.51 — — unsicherer Moneta Rx TIB AVG und IMP AVG bezw. IMP AVG u. TIB IM 2 Æ II
52 Hadrianus Rx SALVS PVBLICA S/C S mit Sch. u. Steuer a. Gestus verl. Imhoof 9 K. Æ II
53 Nysa Venus steh. Kore Seaford 10 f Æ
54 Claudius Rx steh. Roma überprägt auf ~~Germanicus~~ Caligula, wild Imhoof 2 K. Æ II
55 Traianus Rx TR POT COS III PP Victoria mit SP QR in Laibach gekauft 2 K. Æ II
56 — Rx SPQR OPTIMO PRINCIPI Annona am Modius u. Schiff Kallai 8 K Æ II
57 Zoilos von Baktrien Rx Athena Promachos B/K Timon 24,50 m AR
58 Patrae Elerkopf Rx [K] Cahn Kat. Nov. 1913, 550. 8m mit Speeren 9,60 m Æ
59 Tarent Reiter überprägt auf ? Vs. + Rs. T. hält Tonkrug Ausbeute 33,51. Jenke 7,50 AR
60 Flottenpräfekt Vs. 2 Köpfe Rx Schiff Werz M " 12- Æ
61 Claudius Anadyomene Rx SC " 1,40 Æ III
62 Republikanischer Denar aus 68/69 n. Chr. MARS VLTOR VICTOR Rx P/STORNA R " 2,50 AR
63 Hadrianus. Quinar Rx PM TR P COS III Victoria l. " 5- AR Q
64 Pius Rx IMPERATOR II Wölfin u. Zwillinge Vs. K.m.L.l. " 4- Æ II
65 Matidia Antoninian Rx PIETAS AVG " 1,50 AR
66 Constantinus Aug. Rx SAPIENTIA PRINCIPIS SIS " 1,20 Æ IV
67 Unter Julianus DEO SARAPIDI Rx VOTA PVBLICA Harpokrates " 4- Æ IV
68 Magnus Maximus Rx SPES ROMANORVM PSIS Kastell " 1- Æ IV
69 Justinianus ✱ [M] [I] [N] [A] THEVP Vs. sitz. Kaiser " 3,50 Æ
70 röm. Tessera augusteischer Kopf im Kranze Rx III Walla 15 K Æ

71	röm. tessera	K ℞ P	Walla 3K	Æ
72	–	K ℞ M	" 3K	Æ
73	röm. Kleinbronze ohne Kaisernamen	Lionys. Kopf l. SC im Kranz	" 8K	Æ III
74	"	Marskopf r. SC Harnisch u. Speer	" 3K	Æ III
75	"	Minervakopf r. Eule	" 3K	Æ III
76	röm. Blectessera	CAEZAR Kopf ℞ MANI MARCI ☉	" 3K	Pl.
77	Claudius Gothicus	℞ AEQVITAS AVG Vs. Br. l.	" 1K	Bill
78	unter Julianus	vota publica ℞ vota publica lieg. Flussgott	" 12K	Æ IV
79	Maximinus Daia	VOT X CAESS IVN im Kranze	" 10K	Æ IV
80	unter Julianus	Isis Faria ℞ vota publica Harporrates	" 6K	Æ IV
81	Severus	℞ Felicitas tempor. Ähre u. 2 Füllhörner	" 2K	AR
82	Traianus	Quinar ℞ PARTHICO PM TRP COS VI PPSPQR Vict. sitz.	" 12K	AR Q
83	Commodus	... DEFENS SALVTIS AVG Jupp. zw. Sternen	" 8K	AR
84	Caligula	℞ ϭ? IMPERATOR PONT MAX.. unbest. „griech." Stadt	" 2K	Æ
85	Republik As	..RVBRI / DOSSEN	" 3K	Æ
86	– Semis	CN DOMI	" 3K	Æ
87	– Uncia	ohne Namen überprägt?	" 1K	Æ
88	Nicaea	Commodus ℞ Reiter u. Eber	" 1K	Æ
89	ΚΟΙΝΟΝ ΜΑΚΕΔΟΝΩΝ	Alex. im Helm ℞ Reiter r. spreng. gelocht	" 2K	Æ
90	röm. tessera	Vehelunter Kopf r. ℞ ROMA quer	" 3K	Æ
91	Rhoemetalces	Kopf über Thron u. Scepter ℞ Axt u. capricornus	Lederer 12M	Æ
92	Serdica	Caracalla ℞ Herakles steh.	Provadalieff 2,45M	Æ
93	Chios	Sphinx ℞ ΟΒΟΛΟϹ Kantharos	Ratto 10 lire	Æ
94	Mantinea	Plautilla ℞ Asklepios	Bordeau 3 fr	Æ
95	persischer Drittelsiglos 1,70 g		– 4 fr	AR
96	Vespasianus	℞ FELICITAS PVBLICA.	– 2 fr	Æ II
97	Constantinus	Marticonservatori T/F PTR	– 1 fr	Æ
98	Domitianus cos. 12	℞ VIRTVTI AVGVSTI	Serrure 7 fr	Æ II
99	Marcus tr. p. 25	℞ FIDES EXERCITVVM COS III	– 7 fr	Æ II
100	Mamaea	℞ IVNO CONSERVATRIX mit Pfau	– 3 fr	AR
101	Gallus	℞ FELICITAS PVBLICA	– 1,50 fr	AR
102	Constantinus	℞ VO/TIS/X im Kranze	– 5 fr	Æ IV
103	Roger	überprägt auf sog. Joh. Zimiszes	– 4 fr	Æ
104	Marcianopolis	Maximus u. Diadum. ℞ VΠ ΑΓΡΙΠΠΟΥ etc Hermes. Von Diener eingetauscht gegen ein für 1 fr bei Serrure gek. Stück		Æ
105	Severus cos 2	felicit. tempor. Ähre u. 2 Füllhörner	Florange 4 fr	AR
106	Caracalla Caesar	securitas perpetua. Minerva	– 3 fr	AR
107	Sev. Alexander	p m tr p 10 cos 3 pp steh. Sol	– 2 fr	Æ II
108	Maximinus	victoria Germanica	– 8 fr	Æ I
109	Postumus	Mercurio Felici	– 1,50 fr	AR
110	Constantius I	genio populi Romani PLC Vs. Br. r. erhob. Rechte	– 5 fr	Æ fell
111	Constans II und seine drei Söhne, Brustbilder, Gegstpl. (K)		– 3 fr	Æ
112	Byzantinische Marke	Vs. ☩ Pk. ℞ ✠ im Kranze	– 0,50 fr	Æ
113	Adramytium	Zeusk. l. ℞ Reiter r. AP u. K	Ball 0,50 M	Æ

114	Mytilene und Adramyttion	Venus ℞ 2 steh. Stadtgöttinnen, Scepter der l. sichtbar	Ball 0,50	Æ Med.
115	Seleucus	Drosteuceenköpfe ℞ Anker Buz. ⊳ u. Pferdekopf	– 1,50	Æ
116	Traianus	barbarisch ... VLVSQ ROMAN ... steh. Frau mit Füllhorn	0,50	Æ II
117	Gallienus	aequitas Aug $\overline{*}$	0,50	Bill.
118	–	Aeternitati Aug. *|	0,50	Bill.
119	–	Concordia exercit	0,30	Bill.
120	–	Genio Aug	0,30	Bill.
121	–	Iovi statori |*	0,50	Bill.
122	–	Veneri victrici	0,50	Bill.
123	–	virtus Aug	0,50	Bill.
124	Diocletianus	Herculi conservat r. TXXIT	0,50	Bill.
125	–	l. PXXIT	0,50	Bill.
126	–	mars victor VI XXIT	0,50	Bill.
127	Aurelianus	Orient/Aug Sol stoh. u. Gef	0,30	Bill.
128	Maximianus	Salus Augg $\overline{C}$	0,30	Bill.
129	–	post resumpt. imp. conserv. urb. suae Romatempel $\overline{TT}$	0,50	Æ foll.
130	Constantinus	soli invicto comiti $\overline{PT}$ l. steh. Sol	0,50	Æ
131/32	Zwei Falsa	Stierkopf ℞ [Stier] cf. num. chron. 'Jorgeries from Mazaca' zus. mit den südruss. Sachen von Ebert erworben		2 AR
133	Mesembria	Dionysoskopf r. Gegstpl. weibl. Kopf r. ℞ Traube Egger Kat. Nr. 1913, 457. 14 K+10%		Æ
134	Mytilene	weibl. Kopf l. ℞ Löwenkopf r. Y – – – – 557. 11 K+10%		AR
135	Comana-Hierocaesarea	Severus Tempel $\overline{ET\ BOP}$		Æ
136	Neocaesarea	– – $\overline{ET\ P\ NR}$		Æ
137	commune Bithyniae	Domitianus ΣΕΒΑΣΤΗ ΟΜΟΝΟΙΑ sitz.		Æ
138	"	Hadrianus, Lorbeerkr. Tempel		Æ Med.
139	Nicaea	Domitianus Herakles Kopf		Æ
140	Conana	Severus Herakles als Bogenschütz		Æ
141	Seleucia ad Calyc. Cilic.	Gordianus Athena und Gigant		Æ
142	Laranda	Philippus I. steh. Herakles		Æ
143	Aegeae	Decius Pferd		Æ
144	Anazarbus	Geta Victoria auf Kugel		Æ
145	–	Maximinus Spieltisch Γ/Ε		Æ
146	–	Valerianus Dionysos auf Panther ET BOC TANE		Æ
147	Augusta	Gallus Figur auf Quadriga v. v.		Æ
148	Carallia	Gordianus Demeter		Æ
149	Corycus	Typhekopf ℞ Hermes ΕΠΙ ΔΗ		Æ
150	Seleucia Calyc. Cilic.	Severus und Domna ℞ Athena in Quadriga, unten Gigant		Æ
151	Flaviopolis	Valerianus ℞ bärtige Büste		Æ
152	Tarsus	Geta ℞ Dionysos, Satyr u. Panther	aus Egger Kat. Nr. 1913 no. 847. 210 Kr +10% (aus dem Lot für 56 K+10% an Diener gegeben) = 52,55 m	Æ „Med."
153	–	Gallienus ℞ jag. Artemis		Æ
154	Midaeum	Caracalla ℞ Men		Æ
155	Ancyra Gal.	– ℞ Pegasus		Æ
156	Caesarea	[Tralles oder Capp.?] Hadrianus ℞ Traube		Æ
157	–	Cappad. Commodus ℞ [ETIA]		Æ

158 Balanea Antonius Rx Quadriga Æ
159 Laodicea Caligula? Rx Tyrkekopf Æ
160 – Domitianus Rx " Æ
161 Syria Romana Caracalla Rx Adler, unten ✱ Æ
162 Rhesaena Decius Rx 2 Tyrkekönigen Æ
163 – Etruscilla Rx 2 Kleine Tyrken Æ
164 Bithyniae commune Claudius Rx ETI MINSIOY etc. Athenakopf rec. XXXX 1 Æ
165 Flaviopolis Bith. Domitianus Rx Kopf Zeus rec. XLI 12 Æ
166 Nicomedia Pius Rx Schiff Æ
167 Antiochia Pisid. Severus Rx Mer, unten Hahn Æ

4 St. von Wolff Konstantinopel Kaiserzeit

Überweisung der IV. Turfan-Expedition durch Geh. Rat Dr. v. Lecoq.

168 Chan von Turkestan Nâsir-al-haqq Khân. Samargand. 394 d. H. Æ
169 Charizmschah Muhammad ibn Tekesh. (Samargand) 4Æ
170 Schalbanidische Kupfermünze aus Samargand. 908 d. H. Æ
171 China. Provinz Hu-Peh. 1 Mace u. 4 Candareens Æ
172 China. Tai-ching-ti-kao. 10 Cash Æ
173 China. Kwang-Sung und Kiang-nan. Je 10 Cash 2Æ
174 ~~China~~. Kashghar. 10 Däčün 4Æ
175 China. Kashghar 5 Däčün 1Æ
176 China. Kashghar. 1 Sär 3Æ
177 China. Kashghar 5 Misgal Æ
178 China. Kashghar 4 Misgal Æ
179 China. Kashghar 3 Misgal Æ
180 China. Kashghar 2 Misgal 6Æ

Geschenk der Frau Geh. Rat Lichtwark/Landolt.

181. Oskar Lichtwark. Bronzeplakette von Dr. W. Lobach. 1908. Æ.

Herr Dr. K. Arbenz in Freiburg. (1108/1914) 110 mrk.

182. Hans Reinhard. } Medaillons aus gebranntem Ton 1824.
183. Heinrich Meister }
184. – – – – –

Wachsabdruck. Posch jetzt als Wandschmuck Zimmer 2, ambulatorium Fürst Fürstenberg 034

Herr Bildhauer Löwenthal (1119/1914) 180 mrk.

185. v. Schmoller. Bronzemedaillon Æ.
186. Karl Domanig. Bronzemedaillon Æ.
187. Ida Rose Löwenthal. Bronzemedaillon Æ.
188. Lord Cromer, Vizekönig v. Ägypten. Bronzeplakette. Æ.

Herr Thein in Charlottenburg. 1008/1914. 75 mrk.

189. A. Dürer. Brustbild verliefft in Holz geschnitten Holz
Zu 183/1908 gehörig

Architect Eggert in Berlin. (1177/1914) 24,25 mrk.

190. Nürnberg. Wachssiegel.
191. Boppard. Pittau. Kallein: Bleiabdrücke v. Siegelstempeln 1 Stück
192. Soldin. Lindau. Danzig. Stralsund. Quedlinburg. Wismar. Zwickau. Altenburg. Nürnberg. Soest. Lübeck. St. Johann zu Mitchel... friedericus de Paenitzhom. Haelem. } Exposituren von Siegeln. 14 Stück

2 St.

~~193.~~

C. G. Thieme in Dresden. 1189/1914. 336 mrk

193. Georg V v. Hannover. 1 krone 1866; 10 taler 1854; 5 thaler 1853; 2½ taler 1853. 4 N.
194. Ernst August v. Hannover. 5 taler 1839. 1845; 2½ taler 1839. 1846. 1850. 5 N.
195. Karl Wilhelm Ferdinand. dukat 1780. N.
196. Georg Wilhelm v. Br. Lüneb. dukat 1688. N.
197. Max Joseph v. Bayern. dukat 1823. N.

Riechmann u. Comp. in Halle. 1341/1914. 760,70 mrk.

198. f. Zirkel. Mansfeld. 1913. Med. v. C. Seffner (25 m.) AR.
199. Friedrich August v. Sachsen König v. Polen. einseitige silberne Med. mit reitendem König. AR.
200. Johann Georg v. Anhalt Köthen. einseitige achteckige Bleimed. Pl.
201. Anna v. Anhalt geb. Gräfin v. Bentheim. einseitige ovale bleimed. 1607. Pl.
202. Karl Friedrich v. Baden. dukat 1786. N.
203. Leopold v. Baden. Rheingolddukat 1846 N.
204. Friedr. Wilh. d. Gr. Kurfürst. 15: 1687; 1/8 t.: 1671. 2 AR.
205. Friedrich ~~d. Gr.~~ I Kr. Preussen 4 mgr. 1706 AR.
206. Waldeck. 2 mgr. 1820; 1 mgr. 1814. 2 AR.
207. Georg Albrecht v. Ostfriesland. 2/3 taler 1734; 1/6 taler 1730; 1/12 taler 1730. 3 AR.
208. Waldecker Beischläge zu den Soester Denaren des Erzbischofs Adolf 3 AR.
209. Metz. Bugno contremarkirt mit gekröntem Adler. AR.
210. Pommern Wolgast. Witten contremarkirt von Paderborn u. Soest. AR.
211. Greifswald. Witten contremarkirt von Corbach. AR.
212. Goslar. Halbbracteat des Fundes v. Mödesse. (Überprägung) AR.

Dr. Merzbacher Nachf. in München. 1345/1914. 1118,50 mrk.

213. Albert Herzog v. Bayern. 1558 bleimedaillon ~~AE~~ Plumb.
214. Johann Administrator v. Regensburg. Goldgulden 1523 N.
215. Maximilian v. Bayern. Goldgulden 1625 N.
216. Max Emanuel v. Bayern. dukat 1704. N.
217. Wilhelm C. H. Friso v. Oranien. Aachener Frieden 1748. dukat u. 2 silb. jettons. N. 2 AR.
218. Gottfried Schadow. 1834. einseitiges ~~bleimedaillon~~ zinnmedaillon von Jachtmann. ~~Plumb.~~ Z

Grünthal (in firma: Ball) 1344/1914. 887,85 mrk.

219. Toulouse. 1/4 lira 1239. (gewicht) AE.
220. Sigillum maius capituli S. Sebastiani in Magdeburg: Wachssiegel in silberner Kapsel. AR.
221. Johann Georg III. taler 1690. als Gehänge hergerichtet AR.
222. französische ovale Bronzemedaille. AE.
223. drei arabische Glasstempel. 3 Vitr.
224. Mahdi. Piaster v. Omdurhman. 5 AR.
225. Jetton: jüngstes Gericht; Kreuztragung: burgundisch, ende des 15 jhrdts. AR.
226. Rudolf v. Diepholz. Bischof v. Utrecht } goldgulden N.
227. Johann v. Horn. Bischof v. Lüttich } goldgulden N.
228. Dietrich Erzb. v. Köln, St. Heribert } goldgulden N.
229. Güstrow. AR.
230. Rostock. AR.
231. Hamburg. AR.

232 Lüneburg. 2 Rt.
233. Stettin. Rt.
234. Bremervörde. Erzb. Johann v. Bremen. grote 2 Rt.
235. Georg II v. Braunschw. Lüneb. 1730. 1/8 Dukat Rt.
236. Friedrich Wilhelm III v. Preussen, taler 1821. 1824 (2st.) 1825 (2st) 1826. 1828 (3st.) 1829 (2st) 1830 (2st) 1831 (3st) 1832 (2st) 1833. 1834 (4st.) 1835 (3st) 1836 (2st) 1837 (2st) 1838 (3st) 1839. 34 Rt.
237. Friedrich Wilhelm IV v. Preussen: doppeltaler 1846. 1859 2 Rt.
238. Friedrich Wilhelm IV v. Preussen: taler 1843 (2st) 1844. 1845. 1846 (2st.) 1847. 1850 (2st) 1851 (2st.) 1854 (2st) 1855. 1858 (2st) 1859 (2st) 18 Rt.
239. Friedrich Wilhelm IV v. Preussen: sechsteltaler 1846. 1847. 2 Rt.
240. Wilhelm I v. Preussen: doppeltaler 1865. Rt.
241. Wilhelm I v. Preussen: taler 1862 (2st) 1865. 1866. 1867. 1868 (2st.) 1869 (2st.) 1871. 10 Rt.
242. Wilhelm I v. Preussen: 2½ sgr. 1869. 1872. 2 Rt.
243. Wilhelm I v. Preussen: 1 sgr. 1869. 1/2 sgr. 1869. 2 Rt.
244. Heinrich Pribislav u. Albrecht d. Bär (2) halbbracteat 4 ex. 4 Rt.
245. Heinrich Pribislav: entstellter Namen des H. Köln. halbbracteat 2 ex. 2 Rt.
246. niederelbische Agrippiner. 2 ex. 2 Rt.
247. Konrad Erzbischof v. Magdeburg. halbbracteat. Rt.
248. Magdeburg. Halbbracteat. Rt.
(aus einem funde aus der Umgegend von Rathenow. (Schollehne))
249. Werden. Heinrich IV. denar. Rt.
250. Langensalza. bracteat mit Widderhorn Rt.
251. Langensalza. reiterbracteat. Rt.
252. Henneberg. reiterbracteat. Rt.
253. reiterbracteat mit gekröntem reiter u. stern Rt.
254. Thüringer bracteat mit sitzendem Paar Rt.
255. Erfurt. bract: Kopf des Erzb. über dem Löwenschild Rt.
256. hessische bracteaten geistlichen Schlages. 4 ex. 4 Rt.
257. Nordhausen. 3 bract. 3 Rt.
(aus dem funde von Ohrdruf.)
258. Augsburg. halbbract. -ΛΕΟLVI Rt.
259. Unbestimmter niedersächs. denar des 12 Jhrdt: Kreuz u. Hand. Obg. 699. Rt.
260. Brena: Obol, 2 Vögel u. 5 blätter. 4 ex. 4 Rt.
261. Basel. bract. m. bischofskopf. 19 ex. 19 Rt.
262. Bologna. bolognino, H. VI. 6 ex; piccolo, H. VI. 2 ex; grosso: mater studi. 9 Rt.
263. ~~Arezzo~~ Rimini. Grosso, S. ~~Donat~~ Gaudenz. 3 ex. brustb. S. Donat. 4 Rt.
264. Florenz. grosso. 2 ex. 2 Rt.
265. Siena. grosso. Rt.
266. Ancona. grosso: S. Quiriacus; grossotto: acus. 8 ex; cus. 1 ex. 10 Rt.
267. Brindisi. Heinrich VI u. Constanze. denar. Rt.
268. Genua. dux primus. grosso. 2 ex. 2 Rt.
269. Robert v. Neapel. Gigliato. Rt.
270. Ferdinand v. Sicilien. Gigliato. Rt.
271. Ferdinand v. Sicilien. Rt.
272. Philipp II v. Spanien. Sic. mezzo Carlino Rt.

273. Pesaro. Guibaldo II. quartino 15 ex. 15 AR.
274. Urbino. Guibaldo II. mezzo grosso 10 ex. 10 AR.
275. Asti. Ludwig XII v. Frankreich. Terlina AR.
276. Campobasso. Nicolaus II. Tornese AR.
277. Brabant. Karl d. Kühne. AR.
278. Friedrich Wilhelm III u. Luise v. Preussen, drei Prinzen und drei Prinzessinnen.
8 Abdrücke in rotem Wachs, das Brustbild der Königin gezeichnet G.S 1802
vereinigt in einem Rahmen mit Goldpapierborden.

Menadier. 1340/1914.

A. Gube in Lichtenberg: 541/1907. 179 mrk.

279. Friedrich III König v. Preussen, deutscher Kaiser 1888 einseitig Æ.
280. Heinrich Rose. 1869. einseitig Æ.
281. Franz Kaiser v. Österreich. 1870 einseitig Æ.
282. Max Gube u. Gattin. einseitig Æ.
} Gussmedaillons aus dem Nachlass von Max Gube in München.
283. Dr. Franz de Paula Albert Eder Erzb. v. Salzburg. 1890. gussmed. Æ.
284. Leo XIII Pabst. 1887. Æ.
285. Krafft Frh. v. Crailsheim u. Louise Freiin v. Lindenfels 1890 Æ.
} geprägte Medaillen aus dem Nachlass von M. Gube.

la société des amis de la médaille française: 581/1907. 568,50 mrk. 2320/1908. 244,20 mrk.

286. A. Bartholomé: hochzeitsplakette Æ
287. Baudelaire: Loie fuller 1900. Æ
288. Louis Bottée: aux poëtes sans gloire Æ
289. P. Roger Bloche: plakette, truppen auf dem Marsch Æ
290. Charpentier: plakette Therese 1/5. 1899; bauhandwerker; medaillenfreunde 1899. 3 Æ
291. R. Carabig: Tänzer Æ
292. J. Dampt: Schnitterin u. Flüger Æ
293. Louis Dejean: Liebespaar; ... 2 Æ
294. J. Dubois: ... auf Delphin reitend 1901. Æ
295. Ch. Dufresne: ... Æ
296. G. Dupré: Medaillenkunst. Æ
297. Daniel Dupuis: Selbstbildniss (1876) Æ
298. F. Gaudissard: Schmiede Æ
299. Loiseau Bailly: Schmiede Æ
300. P. L. Durousseau: Flötenspielerin Æ
301. Geneviève Granger: Kinderscenen Æ
302. L. R. de Dieu: la joie de vivre Æ.
303. F. David: Streichquintett – Hausgesang Æ.
304. E. Fremiet: Cleopatra Æ.
305. G. Gardet: kämpfende Hirsche. lagerndes Wild. Æ.
306. H. Gros: terrarum decus, sylvae servandae. Æ
307. H. Greger: Minenarbeiter Æ
308. Abel Lafleur: badendes Mädchen Æ.
309. J. P. Legastelois: Mädchenbüste, Lilie. 1899. Æ.
310. Jouve: Affen. Æ.

311. A. Lechevrel: Archaeologie Æ.
312. Hippolyte Lefebvre: Blinde Æ.
313. F. Levillain: Psyche Æ.
314. Camille Lefevre: Æ.
315. P. Lenoir: strickende Hirtin, trinkender Bauer Æ.
316. J. M. Michel Cazin: l'accalmie Æ.
317. A. N. : Mutter u. Kind. Æ.
318. E. Michelet: Mädchen im Boot, badendes Mädchen. Æ.
319. H. N. Mutter zwei Kinder herzend: haec sunt mea ornamenta Æ.
320. A. Jus: Æ.
321. V. Peter: Löwen Æ.
322. Ch. Pillet: Mädchenreigen, Mutter mit Kind im Park lagernd. Æ.
323. O. Roty: halbnackte Frau das Haar strähnend. Æ.
324. J. E. Roine nach A. Besnard: internationale Ausstellung 1900 Æ.
325. francois Roques: l'art des jardins Æ.
326. F. Vernon: zwei Schmiede, zwei Frauen am gedeckten Tisch. Æ.
327. St. Marceaux: Frühling und Winter Æ.
328. Ovide Yencesse: francois le Remouleur, Manette u. Minette, Mutter ihr Kind herzend. 3 Æ.
Boudeau in Paris: 578/1907. 385,70 mrk.
329. O. Roty: internationale Electricitätsausstellung 1882; Panamakanal 2 Æ.
330. Louis Bottée: französische Ausstellung in Chicago 1893. Æ.
331. J. C. Chaplain: Pariser Rathausbau 1874/1882; internationale Ausstellung 1878; f. Faure 97. 3 Æ.
332. J. C. Chaplain: internationaler Elektriker Congress 1881. Æ.
333. Barre nach David d'Angers: Pierre Laromiguere. Æ.
334. Oudiné: Cl. L. Bertholet. Æ.
334a. David d'Angers: D. J. Larrey 1832; Cuvier 1832; Carnot; Ampère 1836; Magendie 1838; Marquis 38; le Prince 7 Æ.
335. A. Patey: 25. Jahrhundertfeier der Stadt Marseille. (Defiles in Marseille. 579/1907. 81,20 m.) Æ.
berliner Medaillenfabrik Örtel: 576/1907. 10,45 mrk.
336. G. Morin: Wilhelm II u. Auguste Victoria. 1906. Vorderasiatische Gesellschaft. (10,45 mrk) Æ.
J. Jairmay in Paris: 570/1907. 20 mrk.
337. franz Joseph I v. Österreich u. Wilhelm II: Handelsvertrag Jan. 1905; Schönbrunn Juni 1906 (20 mrk) 2 Æ.
Spink and Sons in London: 582/1907. 23,01 mrk.
338. Kaiser Friedrich III, als Kronprinz. 1875 Gartenbauausstellung in Köln. Æ.
339. Thomas Huxley. Med. v. J. Bowcher 1895 Æ.
Medaillenmünze von Ostermann: 881/1905. 2,50 mrk.
340. friedrich I v. Preussen: Med. v. W. Haverkamp auf die Jahrhundertfeier der Akademie 1900. (2,50 m.) Æ.
Bildhauer Prof. Bosselt: 548/1907. 30 mrk.
341. Justus v. Liebig: Med. für Verdienste um die angewandte Chemie. Verein deutscher Chemiker (30 mrk) Æ.
Konopanski: 565/1907. 220 mrk.
342. Wladislaus IV v. Polen u. Ludovica Maria v. Mantua. Danzig 1646 (220 mrk) N.
Cubasch in Wien: 560/1907. 1000 mrk.
343. friedrich Wilhelm d. Gr. Kurfürst. 1669. Zehndukatenstück v. Gottfried Leygebe (1000 m.) N.
Gliessmann in Dresden: 576/1907. 30 mrk.
344. Georg Frh. v. Rogedorf. Stein vergoldet. Fälschung 1529 (30 mrk)

Bernstein in Berlin: 1338/1914. 60 mrk.

345. Friedrich Wilhelm d. Gr. Kurfürst. Schiffsdukat 1686. (60 mrk) N.
M. Benzler Oberstabsarzt in Berlin: 1337/1914. 35 mrk

346. Ludwig v. Hessen Darmstadt. Jagddukat: Tau (35 mrk) N.
v. Maack: 1152/1909. 6 mrk.

347. Wildeshausen. Otto propositus. sterling a.d. funde v. Brummerlohe (6 mrk) AR
Superintendent Braun: 964/1909. 75 mrk.

348. Stade. Taler 1616. (75 mrk) AR.
Baumeister Ilken: (100 mrk) 146/1907.

349. Wilhelm Graf v. Jülich. groschen mit sitzendem grafen AR.

350. Diedrich v. Heinsberg. groschen von Sangelt. AR.
Frau v. Lerber in Potsdam: (100 mrk) 1338/1914.

351. Cosmus Medici. bronzemedaille: florentia Æ

352. Hieronymus Cardanus. bronzemedaille: ONEIPON Æ

353. Schaffhausen 12 kr. 1637 contremarkirt AR.

354 Johanna v. Navarra. Rechenpfennig 1565. Æ.

355. Münzgewicht Æ

356. Eiserner stempel mit doppelumschrift: Algar Algastenar Amerstel; Adam de lageram Ferr.

357. Maximilian. Taler 1519. bronzeabguss. Æ.

Hgl. Münze:

358. Wilhelm II Kaiser. 20 mrk. 1903. 1905. 1906. 3 N.

359 Ernst Ludwig v. Hessen. 20 mrk. 1905. 1906 2 N.

360. Carl Eduard v. Coburg Gotha: 20 mrk. 1905 N.

361. Adolf Friedrich v. Mecklenburg Strelitz: 20 mrk. 1905 N.

362. Wilhelm II Kaiser: 10 mrk 1905. 1906. 2 N.

363. Carl Eduard v. Coburg Gotha: 10 mrk. 1905 N.

364. Adolf Friedrich v. Mecklenburg Strelitz: 10 mrk. 1905 N.

365. Lübeck: 10 mrk. 1906. 1905 N.

366. Wilhelm II: 5 mrk. 1906 2 N.

367. Wilhelm II. 3 mrk. 1905. 1906. AR.

368. Karl Günther v. Schwarzburg Sondershausen: 2 mrk. 1905 2 AR.

369 Carl Eduard v. Coburg Gotha: 2 mrk. 1905 AR.

370. Adolf Friedrich v. Mecklenburg Strelitz: 2 mrk. 1905 AR.

371. Leopold IV zur Lippe: 2 mrk. 1906 AR.

372. Lübeck: 2 mrk. 1906. 1905 2 AR.

373. deutsches Reich: 1 mrk. 1905. 1906. 2 AR.

374. deutsches Reich: ½ mrk. 1905. 1906. 2 AR.

375. deutsches Reich: 10 pf. 1905. 1906. 2 Æ.

376. deutsches Reich: 5 pf 1905. 1906. 2 Æ.

377. deutsches Reich: 2 pf. 1905. 1906. 2 Æ.

378. deutsches Reich: 1 pf. 1905. 1906. 2 Æ.

Förster: 547/1907. 80 mrk.

379. Karl I v. England. brustbild als anhänger. (30 mrk) AR.

C. G. Thieme in Leipzig: 1542/1907. 34,60 mrk.

380. Wilhelm I Kaiser. 1849 Med. dem tapfern preussischen heere. AR.
381. Mexiko. Dollar 1896. mit gemaltem chinesischen Stempel AR.
382. Gustav v. Sayn Wittgenstein Konstein. 2/3 t. mit fränkischem Stempel AR.
383. ~~Paderborn~~ Corvey 12 Kr. 1621. AR.

v. Aken in Berlin: 572/1907. 60 mrk.

384. sigillum castrn. et civium de Merinberg. Bronzestempel. Æ.

J. Florange in Paris: 1224,80 frcs. 69/1908.

385. S. Mo. Engelbert Kelderman. silberner Siegelstempel. AR.
386. S. sancte Marie Sanctique Theobaldi Metensis. spitzovaler bronzestempel. Æ.
387. S. capituli ecc(lesi)e Monastrolii (Robert f. de Chabanes 1506) spitzovaler bronzestempel. (Montreuil) Æ.
388. S. prepositi Dei grā court. spitzovaler Messingstempel Æ.
389. S. G. d'. Saint-Lis d'. Rocamalpa. bronzestempel Æ.
390. S. angeli Johannis Zoeri de Roma. bronzestempel Æ.
391. S. iudicii saccularis ville Briezenhem. bronzestempel. Æ.
392. Schuldis und Gericht zu Grossensachsenhs. 92. silberner stempel AR.
393. S. C. Balcasacdos. spitzovaler Stempel Æ.
394. S. Guile le boutelier. bronzestempel Æ.
395. S. magri. a. curati see Agath' de Crisp. spitzovaler messingstempel. Æ.
396. S. iudici le maire curati beati Amani de Bladero. bronzestempel Æ.
397. Sigillum capituli columbe Monasterii. spitzovaler messingstempel. Æ.
398. Camilius Panfilius. bronzestempel. Æ.
399. Consolato imperiale d. Algeri. bronzestempel Æ.
400. S. plbi (plebani) Jacobi juvenis. spitzovaler bronzestempel Æ.
401. S. Mathei Menvet el(er)ici. bronzestempel. Æ.
402. Franchois Hastu. Bronzepetschaft. Æ.
403. S. J. Viger. el(erici) silbernes petschaft. AR.
404. Oberamtsiegel Cussel in Zweybrucken. messingstempel Æ.
405. S. Jehan Hauchart. bronzestempel Æ.
406. Dore Relisot. bronzestempel Æ.
407. Seignette D. L. Rochelle le vrai polycreste d. mess. messingpetschaft Æ.
408. Das Wohll. Innungs. Sieg. d. Tuchmacher zu Jaena. messingstempel. Æ.
409. F P J D 1797. 1803. Messingpetschaft Æ
410. comādeur bronzestempel. Æ
411. S. (Fr.) Rainardi D'Ordine P'dicator doppelter bronzestempel. Æ
412. S. Hanri lei Vecemaire bronzestempel Æ

alles Stempel!

S. Rosenberg in Frankfurt: 330/1903. 1168,30 mrk.

413. Johann Köpke Æ
(414. Georg Prinz, medailleur in Hannover) Verwechselbar mit Georg Fritz, Med. in Hannover, 416/1914 ist nb Begasse (3.3.o.N)? Medaillen von fr. Brandt. Æ
415. Carl Friedrich Schulz Æ
416. Fritz Æ
417. ... N

Auerbach in Berlin: 546/1907. 140 mrk.

418. Henriette Marie Königin v. England. bleiabschlag d. siegelstempels. Plumb.

419. Joh. Goerlke. 187. Brcd. v. koos. Eisen. Rx Allegorie — Ferr.
420. — — Inschrift wie Nr. 419, Rs. Inschrift um den Landwehrhelm d. Inschr. um den Helm in Kranzform d. Inschr. um den Helm (= Nr. 509) gelegt — Ferr.
421. — — —

Hulverscheidt in Lüffinghausen Wermelskirchen. 866/1904. 140 mrk.

453. Alfons X v. Castilien. 8 denare — 8 A.
454. Ludwig VI v. frankreich. 19 schwarze turnose — 19 A.
455. Hugo v. Burgund. 2 denare v. Dijon — 2 A.
456. Johanna v. Navarra. 2 denare — 2 A.
457. Jean Tristan v. Nevers. denar u. obol — 2 A.
458. Souvigny. denar. d. Malo les. — A.
459. Alexander III v. Schottland. sterling v. Roxburg. — A.
460. Heinrich III v. England. sterling v. London. Kaul. — A.
461. Heinrich III v. England. sterlinge v. Cambridge. Durham. Lincoln. London. — 8 A.
462. Beischlag zu den sterlingen Heinrichs III v. England — A.
463. Konrad v. Hochstaden. electus. 4 den — 4 A.
464. Konrad v. Hochstaden 4 Kölner denare — 4 A.
465. Konrad v. Hochstaden 2 soester denare — 2 A.
466. Sigfried v. Westerburg 5 soester denare — 5 A.
467. Sigfried v. Westerburg 10 Kölner denare — 10 A.
468. Sigfried v. Westerburg. denar mit brustbild v vorn — A.
469. Engelbert II v. Köln Denar — A.

Fundauswahl

Ch. Dupriez in Brüssel. 1242/1913. 340,20 frcs.

470. Lüttich Otto II. denar — A.
471. Matthias II v. Lothringen. Denar v. Mirecourt — A.
472. Hugo Bischof v. Lüttich. 6 denare — 6 A.
473. Johann Bischof v. Lüttich. denar — A.
474. Robert Bischof v. Lüttich. 4 denare — 4 A.
475. Wilhelm II v. Namur. sterling v. Vreedville — A.

Luxemburg

Überwiesen von Herrn Direktor Grünwedel (F 1446/1914)

476 3 Tengas aus Buchârâ. 1311 u. 1319 — 3 R
477 2 1/16 Tenga's aus Buchârâ 32 : — 2 Æ.
478 Tebriz — R

Bürkel in Hauingen. 10 mrk. (680/1914)

479. 5 schwäbische Königsbracteaten des fundes v. Hauingen. — 5 A.

Geschenk des Herrn Karl Graf von Lehndorff-Steinort

480 Wilhelm Gr. von Flemberg. Schilling — R
481 Schweiz. Eidg. ½ Fr. 1875. 10 Rappen 1871 — R, N
482 Spanische Niederlande. Albertustlr 1677, ½ Alb. Tlr. o. J., ½ Alb. Tlr. 1631 — 3 R
483 Belgien 1 Franc 1867. ¼ Franc 1844 — 2 R
484 Spanien. Philipp V. 2 R. 1740. Ferdinand VI. Piaster 1753 (?) — 3 R
Ferdinand VII. Quartillo 1819, 1824 — 2 E
Isabella II Quartillo 1847, 1848. Centimo 1867; 1 Real 1860 — 3 E, 1 R
Republik 2 Pesetas 1870, Alfons XII 1 Peseta 1885 — 2 R

485 Catalonien 6 Cuar 1841 Æ
486 Portugal. 50 Reis 1861 AR
487 Aethelred II v. England. Lincoln AR
488 Jakob I v. England. 6 pence 1606 AR
489 Georg II v. England. guinea 1750; 1 p. maundy mon. 1 A, 1 AR
490 Wilhelm IV v. England 6 p. 1835 AR
491 Victoria Königin v. England 6 p. 1866, 1896; 3 p. 1877; 2 p. 1866; penny 1866 5 AR
Penny 1851, 1857, 1861; ½ p. 1874; farthing 1878 5 Æ
492 Ludwig XV, Kön. v. Frankreich. petit écu 1741; petit louis d'argent 1720;
24 sols 1766; 12 sols 1759; 6 sols 1748 5 AR
493 Ludwig XVI Kön. v. Frankreich Sol 1781, 1785, 1791 3 Æ
494 Karl X Kön. v. Frankreich ¼ Fr. 1826 AR
495 Louis Philipp Kön. v. Frankreich 5 Fr. 1844; ¼ Fr. 1832 2 AR
496 Frankreich II Republ. 50 c. 1850 AR
497 Napoleon III Kais. v. Frankreich. 1 Fr. 1866. 50 c. 1865, 67; 20 c. 1854 4 AR
10 c. 1861, 62, 64; 5 c. 1862; 2 c. 1856; 1 c. 1855 6 Æ
498 Frankreich III. Republ. 20 c. 1884; 10 c. 1877; 5 c. 1872, 74 1 AR, 3 Æ
499 Dombes, Anna Maria Ludovica, Douzième 1665, 1668 2 AR
500 Victor Emanuel, Kön. v. Italien 10 c. 1867 Æ
501 Kirchenstaat. Innocenz X. Gregor XVI, 10 baiocn., Pius IX 2 l. 1866, 1 l. 1866 4 AR
502 Napoleon, Kön. v. Italien 5 Soldi M. 1808 AR
503 Ferdinand II v. Sicilien 10 G. 1836, 1848 2 AR
504 Ferdinand III v. Toscana ½ Taler 1819 AR
505 Toscana 10 Q. 1853. 3 Q. 1830 2 AR
506 Venedig. Franz Dandulo, Matapan AR
507 " Joh. Cornaro, 4 Tornesi Æ
508 " Aloysius Morenigo IV 1777 AR
509 Lombardei-Venetien 10 C. 1852 Æ
510 Franz Maria II v. Urbino AR
511 Brasilien 200 Reis 1867; 40 R. 1830; 20 R. 1830, 1869 1 AR, 3 Æ
512 Griechenland 10 Lepta 1878 Æ
513 Neufundland 1 cent 1865 Æ
514 Ver. Staaten v. Nordamerika 5 c. 1872; 3 c. 1867, 70; 1 c. 1858, 60, 69; ½ dime 53 3 N, 3 Æ, 1 AR
515 S. Domingo. ¼ 1848 Æ
516 Uruguay 1 c. 1869 Æ
517 Venezuela ½ c. 1852 Æ
518 Nord Borneo 1 c. 1885, 1887 2 Æ
519 Bath. Farthing-token C.B 1670 Æ
520 Napoleon III. Spottjeton 1870 2 Æ
520a. Pavia, Heinrich denar — Toul, Heinrich II denar — münzgewicht, reiter 2 AR, Æ

Geschenk des Herrn Prof. Dr. Regling.

521 Medaille. L. v. Schwanthaler Zinn

G. Sambon in Paris.

522. Luitprand u. Sauniperga v. Benevent. solidus — AV
523. Luitprand ~~v. Benevent~~ König d. Langobarden halbsiliqua — AR
524/525. Adelchis v. Benevent 2 denare — AR
526. Grimoald v. Benevent u. Karl d. Gr. denar — AR
527. Gisulf v. Salerno follar. amor populi — Æ.
528. Gisulf u. Pandulf v. Salerno follar: las deo; gloria — Æ.
529. Johann XII u. Alberich. Rom denar — AR
530. Heinrich VI. tari v. Amalfi. HEINRICVS·SEXTVS | ROMANOR·IMPATR — AV.
531. Heinrich VI. follar v. Gaeta. IMPIAL·MAIESTA | MON·CIVIT·GAIET — Æ
532. Heinrich VI u. Friedrich II. denar v. Brindisi. E·INPERATOR | FREDERIC'REX — AR.

Auerbach in Berlin.

533. 2 Knabenköpfe. medaillons in biscuit von Brachard 1821. — 2 Bisc.

Geschenk des Hrn. Bankdirectors Arthur von Gwinner

534 Carystus: Jugendl. männl. Kopf mit Lorbeerkranz. Rx KAPY Nike im Zwiegespann rechtshin. — AR

Von Herrn Dr. Lederer 20 M. F1333/1914

535 Philippus pater Br. linkshin Rx FELI | CITAS | IMPP in Kranze — AR

Von Herrn P. Timm in Hamburg. 504 M. F128/1914

		M	
536	Mithradates VI Drachme ~~Pegasus~~ Rx Hirsch BΣ u. Monogr.	41	AR
537	der sog. Saka Koiranu - Tetradrachmon Rx Reiter von Nike gekrönt	360	AR
538	Antialkidas Rx Sitzfigur Rx Drachme	18	AR
539	Lysias Rx sich kränz. Herakles H Drachme	30	AR
540	- Rx - Ā -	30	AR
541	Eucratides Rx Dioskuren ☿	25	Æ
		504	

Von Mme Serrure in Paris. 357,25 fr. = 290,81 M.

542 Pius cos. 3 Rx IOVI STATORI Jupp. steh. v. v. Aus Auktion März 1914 no. 403. 310 fr mit Spesen — AV

Von Mess. Feuardent frères in Paris. 388,20 fr ~~nebst~~ einschl. 15% + 1 Porto = 316,01 M — F1335/1914

543/4 zwei Silberschiötlinge angeblich aus dem Carystusfunde (vgl. n. 534/1914) zus. 10 fr. — 2 AR

545 Perinth Severus Rx Herakles und Hydra (als Weib mit Schlangenleib. Vente de Traynel März 1914 n. 5. 255 fr — Æ Med.

546 Traianus Rx TR P COS IIII PP Quadriga l. im Schritt, innen der Kaiser Stplgl. — AR
547 - Rx TRP COS II PP sitz. Frau l. mit Zweig u. Stab unser subaer. — AR
548 - cos. V Rx SPQR OPTIMO PRINCIPI sitzender Gef. Br. LPM r — AR
549 - - Rx - Gef. am Tropaion Br. mit Aegis r. — AR
550 - - Rx - Annona am Mordius u. Schiff besser als unser — AR
551 - cos. VI Rx - VIA TRAIANA (Rad 6 speichig) — AR
nebst 3 zu Dubletten gelegten Denaren des Traianus — 3 AR Dubl.

n. 272. 42 fr

552 Caracalla Rx VOTA SOLVTA DEC COS III Opferszene — AR
n. 468. 31 fr
Auktion 328 fr

N. N., geschenkt

553 Falsum (Guss). Orbiana. Aus Hirsch Aukt. Nov. 1913. — Æ
554 - - Traianopolis, Venus, Gens. Abguss unseres Exemplars. Aus Egger Aukt. Mai 1914, 1877 — Æ

Von Herrn Jenke in München. 17,40 M F 1518/1914

			M	
555	Marcus	Marti victori imp. 6 cos 3 (Vs. tr. p. 28)	10–	Æ II
556	Caracalla	Fort. red. p. m. tr. p. 14 cos. 3 p. p.	3.40	Æ II
557	Decius	r. Strahlenkrone. Pannoniae	1.50	Æ II
558	Valentinianus III	victor/ia Auggg BSIS	1–	Æ IV
559	Phocas	ANNO XXXX G KYZ B	1.50	Æ
			17,40	

N. N. 22,30 M

560	Parium	Gorgoneion Rx ΠΑΡ Stier l.		Trinkes 1,50 K	Æ
561	Sillyum	Caracalla Rx Menbüste	Prowe VI 63 aus Egger Mai 1914, 1999	6 K	Æ
562	Ephesus	Deuar des Titus Rx Victoria r. EPE	Hirsch Mai 1914, 1016	3 M	AR
563	Elagabalus	Rx SECVRITAS ~~AVGV~~ SAECVLI r. sitz.	– 1323	0,70	AR
564	Sev. Alexander	Rx MARS ~~VICTOR~~ VL	– 1349	1,10	AR
565	Sev. Alexander	Rx PROVIDENTIA AVG	– 1349	1,10	AR
566	Sev. Alexander	Rx SPES PVBLICA S/C	– 1350	2,20	Æ I
567	Philippus pater	Rx p m tr p 3 cos. p. p. Felicitas l. steh.	– 1411	0,50	AR
568	– –	Rx Liberalitas Augg II l. steh.	– 1410	1,10	Æ I
569	Constantius I	Brb. l. mit Lanze Rx genio populi romani IB PLC		Merzbacher 1 M	Æ foll.
570	Gordianus III	Rx securit. perpet.	technisch interessant	Merzbacher 5 M	Æ I

Geschenk des Herrn Geh. Kommerzienrates Vogel in Chemnitz

571	Constantinus II Caesar	Brb. ohne Aufschr. Rx Victoria l. schreit. IV	aus Hirsch Mai 1914, 1583. 360 M + 10%	AV

Geschenk des Herrn Direktor Dressel

572	Augustus	Rx pontif maxim tribun pot. XXXIIII ums SC		Æ II
573	Otacilia	Rx concordia Augg SC grün		Æ II

Von Herrn Dr. Hirsch in München, aus Kat. 34 Mai 1914. F 1516/1914 1466,90 M

574	Syrakus, Hiero? Gelo?	Boldniskopf l. Rx ΒΑΣΙΛΕΟΣ ΣΜ Nike in Biga r.	n. 245.	135 M	AR
575	Nero	Rx Victoria mit SOIR (sic) barbarisch	n. 975	2 M	Æ II
576	Galba	Rx LIBERTAS PVBLICA S/C	n. 985	7 M	Æ I
577	Traianus	Rx TR POT COS III PP S/C Mars steh.	n. 1075	5 M	Æ II
578	Titus	Rx TR POT VIII COS VII tensa l.	n. 1022	6 M	AR
579.580	Hadrianus, divus	Rx CONSECRATIO Adler (philippische Zeit)	n. 1100	29 M	2 AR
581	Faustina iun., diva	Rx MATRI CASTRORVM sitz. Kaiserin	n. 1176	21 M	AR
582	–	Rx LAETITIA S/C L. stehend	n. 1175		Æ
583	divo Marco	Rx CONSECRATIO Adler (philippische Zeit)	n. 1167 b	1 M	AR
584	divo Commodo	Rx – – –	n. 1216 b	2 M	AR
585	Diadumenianus	Rx PRINCIVVENTVTIS Doppeldenar	n. ~~1259~~ 1316	75 M	AR
586	divo Severo	Rx CONSECRATIO Adler (philippische Zeit)	n. 1260 b	3 M	AR
587	Severus	Rx VOTIS/DECEN/NALI/BVS im Kranze	n. 1259	455 M	AV
588	Malsa	Rx FELICITAS AVGVSTAE SC Fel. sitz. u. kleine Figur	n. 1336	4 M	Æ I
589	–	Rx SAECVLI FELICITAS S/C Fel. steh. am Altar	n. 1340	13 M	Æ II
590	divo Alexandro	Rx CONSECRATIO Adler (philippische Zeit)	n. ~~1486~~ 1352 b	3 M	AR
591	Postumus	Rx FIDES MILITVM (ohne SC) steh. Fides antiker Guss	n. 1486	1 M	Æ I
592	Constantius (II) Augustus	Vs. ohne Schrift Rx 4 Feldzeichen	n. 1593	440 M	AR Med.

593	Magnentius ℞ GLORIA ROMANORVM Victoria u. Gef. gelocht	n. 1607	M 105	Æ Med.
594	Julianische Zeit vota publica weibl. Büste ℞ vota publica. Anubis.	n. 1614.	4	Æ
595	Eudoxia Triens ℞ Kreuz im Kranz CON	n. 1689	21	AV
	Von Herrn Brüder Egger in Wien. {1350 + 41 + 2882 = 4273 Kr. = 36 32 30 M; Med. 3 Æ Auktion			
596	Commodus ℞ TRPOT COS Hercules u. Nike Auktion XLV Nov. 1913 Taf. XXXI 1124.		freihändig 1350 K	Æ Med.
597	Aelia Capitolina Marcus u. Commodus ℞ Sarapiskopf		25 K	Æ
598	Faustina iun. ℞ PVDICITIA s/c schwarz		10 K	Æ II
599	Gallus ℞ VIRTVS AVGG s/c steh. Virtus		6 K	Æ I
600	Marcianopolis Severus Gallus sitz. Hades aus Kat. Mai 1914 (Prowe):	121	Kr. 9	Æ
601	Nicopolis ad J. – Athena steh. (Einer)	135	3	Æ
602	Tomis Britannicus Ähren u. Fackeln	145	25	Æ
603	Anchialus Caracalla sitz. Hades	190	} 6	Æ
604	– Gordianus sitz. Hermes	191		Æ
605	Deultum Mamaea Artemis	241	} 6	Æ
606	– Gordianus Harpokrates	242		Æ
607	Odessus – Herakles, Sarapis, Athena	273	115	Æ Med.
608	Perinth – Eros auf Delphin	305	13	
609	Topirus Caracalla Herakles & Nymphe im Tempel	320	8	
610	Augusta Traiana Severus Barbarus Askl. u. Hygieia	322	18	
611	– – – Kybele	323	20	
612	Hamaxitus Apollonkopf r. Apollon Smintheus r.	650	9	
613	Ilium Verus Wölfin, oben Adler u. sw.	664	105	
614	Tenmus (Herakles steh. / Philippus)	756	25	
615	Mytilene Ammonkopf ℞ Askl., Hygieia, Telesph. auf Säule	798	125	
616	Magnesia Ion. Caracalla oder Elag. ℞ Reiter u. sw.	960	12	
617	Miletopolis (nicht Milet) Gordian ΜΕΙΛΗΤΟϹ	} 996	4	
618	Miletus Gallienus Apollontempel			
619	Smyrna Caracalla ℞ 7zeilige Inschrift im Kranze	1049	170	Æ Med.
620	– – ℞ Amazone Nikephoros	1050	44	Æ
621	Aphrodisias Bule ℞ Aphrodite die Schuhe bindend	1158	2	
622	– Donna ℞ Pantheist. Figur	1169	48	
623	– Gallienus ℞ Aphroditekultbild	} 1174	7	
624	– – – im Tempel			
625	– – Sprettisch mit 2 Kronen +			
626	– – – – oben Palmzweige drin			
627	„Samos" (ist incertus) Widderkopf Σ Π ℞ Sphinx r. sitz.	1110	2	
628	Bargasa Zeuskopf r. ℞ Blitz	1190	9	
629	Harpasa (nicht Bargasa) jugdl. Marcus Flussgott ΕΠΙΛΕΛΝΙΔΑ	1191	13	
630	Cyus Zeuskopf r. ℞ Adler	1225	43	
631	sog. 'Enaia' (ist incertus) Delta mit Halbmond Δ ℞ EN ℞	1226	43	
632	Harpasa jug. Marcus Flussgott ΕΠΙ ΚΑΝΔΙΔΟΥ	1240	8	
633	Hyllarima Pius ℞ 2 sitz. Kybelen	1258	61	
634	Stratonicea Geta neben Severus gradiert ℞ Reiter	1289	7	

		Eigen-Kat. mit 1914		
635	Stratonicea (Lydiae, nicht Cariae) Gordian Rx Stz. Zeus	1292	3	Æ
636	Tabae Bronzekopf Rx Kopf Concordia ϹƐT TA	1293	195	Æ
637	Nisyros ϟ NIΣY Kopf Rx Delphin u. Seeigel			Æ
638	– ohne NI – –	1354	5	Æ
639	– ohne NI u. Traube – –			Æ
640	'Lindus' vielmehr Interrex vor Pferd r. Rx Löwenkopf r.	1363	14	Æ
641	Rhodus weibl. Kopf Rx P Rose O	1383	1	Æ
642	Arsinoe [ZZ]ϟ Nero Rx Pferd u. Palmzweig l.	1412	3	Æ
643	Apollonis nackter Schild Rx Keule	1415	10	Æ
644	Hierokaesareia Nero Rx Cerberus steh. Zeus grün pat.	1454	12	Æ
645	Hyrcaepa Geta Rx stehende Athena V.-Hegyfy	1478	45	Æ
646	Mastaura Zeuskopf Rx Palmzweig	1496	6	Æ
647	Mostene Gallienus Sechsgespann u. Hermes	1499	41	Æ
648	Hadrianeia Lyd. Salonina Poseidon	1552	35	Æ
649	Tabala Faustina jun. Leto von vorn	1555	2	Æ
650	Tralles Pius Demeter und Kore	1578	15	Æ
651	Tripolis Caligula Rx Reiter über Mäander	1589	14	Æ
652	Acmonia bärt. Kopf Rx Asklepios			Æ
653	– Nero jug. Rx Stz. Zeus	1601/2	3	Æ
654	– – alt – V. caduceus u. Mond			Æ
655	– M. Aurelius Rx Asklepios			Æ
656	– Caracalla Rx Reiter	1607	4	Æ
657	Amorgos Caracalla Rx ~~Poseidon~~ Zeus, unter Adler	1639	8	Æ
658	– Philippus Rx Frau mit Mohn und Zeus oder Poseidon	1640	33	Æ
659	Dorylaeum Hadrumetanus Rx Nemesis	1704	15	Æ
660	Epictetus Zeuskopf Rx Adler	1707	16	Æ
661	Hadrianopolis (Thr. ?) Strahlenkopf Rx Iris	1726	10	Æ
662	Hierapolis und Sardes Philippus Rx Apollon und verschleiertes Kultbild	1749	31	Æ
663	Laodicea Caracalla Rx Ge, Thalassa etc	1778	60	Æ med.
664	– – Rx Opferszene vor Tempel	1779	235	Æ med.
665	Midaeum Domitianus Rx $\frac{10}{7}$ auf Altar	1796 ~~1944~~	11 ~~3~~	Æ
666	Otus Plautilla Rx Artemis	1810	15	Æ
667	Philomelium Ser. Alexander Rx Reiter O HAVREIN	1822	8	Æ
668	Synnada Adler Rx Eule			Æ
669	– Athenakopf Rx Eule grün	1848	3	Æ
670	– Typhekopf Rx Athena			Æ
671	Akmonia Hadrianus Rx Artemis	1834	10	Æ
672	Aperlae – Rx Altar in Kolonnaden	1904	49	Æ
673	Myra – Rx Tyche, an der Basis Stier grün	1920	110	Æ
674	Aspendus Hadrumetanus Rx Göttin sitz. mit Kind im Arm	1944	21	Æ med.
675	– Orbiana Rx Herakles mit Keule u. Kerykeion	1946	24	Æ
676	Attalia (Lydiae, inter Sanga.) Hadrianus Rx Sarapiskopf	1952	8	Æ
677	Perga Caracalla Rx Nike			Æ

1914

		Eggr. Kat. no	Kr.	
678	Perga Carac. oder Elag. Rx Nike	1969	3	Æ
679	— Philippus Rx Hephaistos			Æ
680	Side, subaerat Apfel Rx Delphin u. Auge	1974	6	AR
681	— Athenakopf Apfel			Æ
682	— — — ΣΙ)ΔΗ			Æ
683	— — Nike			Æ
684	— — — HA monogr.	1981/3	7	Æ
685	— — — Gegstpl Rose			Æ
686	— Tiberius Athena mit Schlange			Æ
687	— Domitianus			Æ
688	Sillyum Marskopf Rx Kaiser schreit.	1994	3	Æ
689	Amblada Zeuskopf & Keule	2006	13	Æ
690	— Caracalla. Dionysos	2007		Æ
691	Sagalassus Nerva. eilender Mann mit Kind?	2074	4	Æ
692	Claudioseleucia Caracalla ΟΥΑ ΕΝΔ	2083	36	Æ
693	Baratea M. Aurelius Adler	2124	19	Æ
694	Aegeae Philippus sitz. Frau mit Tempel ΒΥC	2150	15	Æ
695	Anazarbus Volusianus Spieltisch	2155	1	Æ
696	Germanikopolis Hadrian Zeus	2183	35	Æ
697	Irenopolis Gallienus Kybele	2193	9	Æ
698	Olba Domna Thron mit Blitz	2220	21	Æ
699	Selinus Severus Traianstempel	2230	16	Æ
700	Syedra Etruscilla Kaiser(?), Mars, Hermes	2248	13	Æ
701	Tarsus Caracalla Perseus u. Fischer	2288	18	Æ
702	Ancyra Galat. Venus Sarapiskopf	2343	16	Æ
703	Germe — Marcus Hygieia	2358	41	Æ
704	Pessinus — Nemesis	2361	13	Æ
705	— Geta Tempel	2368	7	Æ
706	— — Flussgott			Æ
707	— Marcus Kybele	2360	12	Æ
708	Caesarea Capp. Severus 	2428	2	Æ
709	— —  grün pat.			Æ
710	— Paula Argaeus auf Basis	2430	17	Æ
711	Laodicea Helioskopf Artemis Jahr Δ Gravierung VAR, Gegstpl CR	2518	5	Æ
712	— — — — IB			Æ
713	Tyrus Gallienus Bauwerk mit Figuren	2595	28	Æ
714	Sebaste Sam. Marcus Korerauf, oben Eros	2603	13	Æ
715	Nicopolis Jud. Venus? sitz. Zeus	2611	35	Æ
716	Ancyra Galat. Carac. Spielkrone			Æ
717	— — Schlange			Æ
718	— Valerianus Amazone			Æ
719	— Vespasianus Tempel N Κ A Σ			Æ
720	— Faustina iun. Men			Æ

Nr.	Ort	Kaiser	Bemerkung	Kr.
721	Ancyra Gal.	Caracalla	Rx Preiskrone mit ΑΓΩΝ	Æ
722	Pessinus	M. Aurelius Caesar	Rx Artemis	Æ
723	–	Faustina iun.	Rx Harpokrates	Æ
724	–	Verus	Rx Aphrodite mit Eroten	Æ
725	–	Severus	Rx Tempel	Æ
726	–	Geta	Rx Demeter	Æ
727	–	Caracalla	Rx steh. Kybele (nebst 2 Dubl. Pessinus, Trocmi)	3 Æ
728	Caesarea Cappadociae	Domna	Rx ΕΤ ΙΕ Berg	AR
729	–	Caracalla	Rx ΕΤ ΙΓ Berg	AR
730	–	–	Rx ΚΟΙΝΟϹ ϹΕΟΥΗΡΙΟϹ ΦΙΛΑΔΕΛΦΙΟϹ ΕΤ ΙΓ Berg und 2 Preiskronen	Æ
731	–	Geta	Rx ΕΤ Γ Berg	AR
732	–	Maximus	Rx ΕΤ Berg auf Altar	Æ
733	–	Sev. Alex.	Rx ΕΤ ϛ drei Ähren	Æ
734	–	Gordianus	Rx ΤΡ ΚΑΙ ϹΕΠΤΙΧ ΒΝΕΤΟ Δ Kopf der Tyche	Æ
735	–	Sev. Alex.	Rx ΕΤ ϛ Apollon zwischen Vexillen, oben Berg (nebst Dublette Alex. 3 Ähren)	2 Æ
736	Acmonia	Gordianus	Rx Kybele	Æ
737	Aezanis	Livia	–	Æ
738	–	Commodus	ephesische Artemis	Æ
739	Amorium	Vespasianus	Adler	Æ
740	Ancyra	Marcus	Kybele	Æ
741	Bruzus	Maximus	Zeus sitz.	Æ
742	Cadi	Bule	Zeus Laodicenus	Æ
743	Dorylaeum	Commodus	Kybele	Æ
744	–	Maximus	Nemesis	Æ
745	–	Philippus	Hades sitz.	Æ
746	–	Otacilia	Dionysos	Æ
747	Eumenia	Eumeneia	Kybele	Æ
748	–	–	Tyche mit Ähren	Æ
749	Hierapolis	Athenakopf	Isis	Æ
750	–	Demos	Poseidon ΙΕΡΟ- zu Hierapolis gelegt	Æ
751	–	Archegetes	Heros mit Doppelaxt	Æ
752	–	Herakleskopf	geflüg. Nemesis	Æ
753	–	Lairbenos	Frau sitz., davor Schlange	Æ
754	–	Artemislippe	Chrysoroas	Æ
755	–	Hadrianus	Frau mit Kästchen u. d. vorg. L.?	Æ
756	Laodicea	Demos	~~Hund~~ Wolf sitz. mit Wassergefäss	Æ
757	–	Hiera Synkletos	Wolf u. Eber	Æ
758	–	Domna	Frau mit Figürchen, unten Wolf u. Eber	Æ
759	–	–	Demeter	Æ
760	–	Philippus iun.	Zeus Laod. u. Tyche	Æ
761	Sebaste	~~Sebaste~~ Augustus	nackter Jüngling	Æ
762	Stectorium	Sev. Alex.	Athena	Æ
763	–	Philippus	Athena	Æ

n. 2374 50 K

n. 2431 22 K

n. 1877 105 K

764	Gynnada Pius Athena		Æ
765	– Salonina Eirene und Rhetos ?		Æ
766	Themisonium Sarapiskopf Isis	Karl Egger: n. 183	Æ
767	Ainos Zeuskopf – Hermes		Æ
768	Cotys (I.) bärt. Kopf	aus n. 702	Æ
769	Rhoemetalces I Thronsessel Rx Axt	aus n. 454	Æ
770	– – – Vs. Gesetzl. weibl. Kopf	455	Æ
771	– und s. Frau Rx Aeq. v. Livia vom Köpfen Lyon. caprie.	aus n. 702	Æ
772	– – – Vs. Gesetzl. Kopf BA	aus n. 702	Æ
773	Abydos Apollonkopf Rx Adler Beiz.	"	Æ
774	Alexa Demos Rx ΔΙΑ ΙΔΑΙΟΝ	"	Æ
775	Cyme Kopf der Kyme Rx Pferd	aus n. 723	Æ
776	– Sarapiskopf Rx Isis	"	Æ
777	– Asklepioskopf Rx Athena	"	Æ
778	Larissa Nymphe Rx halber Stier r. schön grüne pat.	aus n. 1122	Æ
779	Aphrodisias Demos Rx Baum und 2 Männer	n. 1161	Æ
780	Blaundus Zeuskopf Rx Adler caduc., Beizeichen ΠΟΛΙ	n. 1434	Æ
781	– Demoskopf Rx ΒΛΑ ΥΝΔΕ ΛΙΝ in Kranz	aus n. 1437	Æ
782	– Asklepios Rx Demos mit Baukar	"	Æ
783	– – Rx Zeus am Altar	n. 1438	Æ
784	– Demos Rx ΕΠΙΟΚΡΑΤΙΟΥ Concordia		Æ
785	– – Rx Hippurios	aus n. 1437	Æ
786	Sardes (= Caesarea) Tiberius und Stadtgöttin Rx stg. Frau mit Zweig	n. 1542	Æ
787	– Demoskopf Rx Kalbar Leu IA	aus n. 1540	Æ
788	– „Isotis" Rx Kultbild	aus n. 1541	Æ
789	– Zeus Lydios Rx Herakles	"	Æ

Diese Geschichte aus Karl Egger: Roma. Sammlung Münzen und Medaillen im Besitze der Stadt Basel. Bd. 1 1877 abgebildet. 23 Tafeln.

2620 Kr. + 10% = 2882 Kr.

Geschenk des H. Grünthal (Ball)

790. Bronzemedaille v. Bär auf den Zionistenkongress in Paris. Æ.

N.N. (Pariser Sammler Eugène Bultel)

791. Todtnau. Hohlpfennig. TO mit bindenschild. Bl.
792. unbestimmter hallbracteat der Hartlande: gekrönter mit fahne u. kreuzdeb. VNTDT . . . . Bl.
793. unbestimmte Kupfermarke von 1647: Doppeladler .R Æ.
794. vergrößte Kupfermünze: bilderseite der halbe gepräge doppelt. CAROLVS +VN . . . . DNS Æ.

H. Geh. Reg. Rat Friedensburg in Breslau.

795. Sibrie v. Soland. denar Bl.
796. Pfalzgr. Wolfgang Wilhelm. 1 kr. 1626 Bl.
797. Johann Georg v. Zollern. 3 kr. 1622 Bl.
798. Weissenburg. 1 kr. 1624 Bl.
799. Kraft v. Hohenlohe. 1 kr. 1623. Bl.
800. Johann Reinhard v. Hanau. 1 kr. 1624 Bl.

Geschenk des H. Oberleutnant Kurella

801. Oesterreich. 1860. 10 kreuzer Papier Pap.

Geschenk des Herrn T. Szirmai in Paris.

802. Karl v. Rumänien. plaketten zum 70. Geburtstag. 1909 versilbert — Æ
803. Ferdinand Prinz v. Rumänien. plakette — Æ
804. Georg v. Sachsen Meiningen. einseitige plakette — Æ
805. Leopold II v. Belgien: Kongress für Polarforschung 1906; internationales Colonialinst. 1907. — 2 Æ
806. Christian IX v. Dänemark: intern. Tuberculoseconferenz Kopenhagen 1904 — Æ
807. Oscar II v. Schweden: intern. Antialkoholcongress. Stockholm 1907 — Æ
808. Leon Mougeot: intern. ausstellung der Gährungsindustrie. Wien 1904 — Æ
809. intern. Sanitätsconferenz Paris 1911 — Æ
810. intern. Milchwirtschaftscongress. Budapest 1909. — Æ

N. N.

(Von Herrn J. Schreiber-Halensee, aus einer auf Kreta gesammelten Anzahl 2 M)

811 Dictyuna Cretae (uns fehlende Münzstätte) Hirsch r. ΔΙΚ... Rs. Trauben u. Ähren — Æ
812 Elyrus Cretae HA und Biene RX Hirschvorderteil — Æ

Von Frau Geh. Oberreg. Rat Rath-Berlin, aus d. Samml. ihres † Gatten

813 Leucas Coeles, Domitianus O. RX Viergespann, phryg. Mütze des Lenkers deutlich — Æ

Geschenk des Herrn A. Noß in München

814 Kurtrier, Schillinge 1516, 1518 — 2 AR
815 Kurmainz, Schillinge 1492, 1493 — 2 AR
816 Stadt Aachen 8-Heller 1585(2), 86(2), 87, 88. 6-Heller 1580 — 7 AR
817 Jülich-Berg 4-Albus o. J. (3), 1639, 41, 44(2), 45(2), 46; 5-Albus 1631 — 10 AR
818 Kleve. ½-Stüber 1609 — AR

Geschenk des Herrn Dir. Prof. Dr. Dressel

819 Friedrich II Herz. v. Anhalt. 3 M 1909 — AR
820 Ludwig III, Kön. v. Bayern 2 M 1914 — AR

Geschenk des Herrn Grünthal

821 Brandenburg. Pfennige Bahrf. 226, 231, 714 — 3 AR
822 Hochmeister Joh. v. Tilfen, Schilling — AR
823 Brandenburg. Joachim I u. Albrecht. Groschen Berlin 1511 — AR
824 " Joachim II, Dreier 1558 — AR
825 Albrecht v. Preußen. Groschen 1539 — AR
826 Johann v. Küstrin. " 1545 — AR
827 Frankfurt a. O. Kipperpf. 1622 — AR
828 Friedrich Wilh. d. Gr. Kurfürst. ⅓ Tlr. Königsb. 1675, Groschen Krossen 1670, Halberstadt 1659 — 3 AR
829 Friedrich Wilh. III v. Preußen. Gröschel, Glatz 1808 — AR
830 Hohlpfennig — AR

Geschenk des Herrn Professor Conze †, vom Antiquar. übergeben

831 Goldplättchen, brakteatenartiger einseitiger Abdruck der Rs des Denars Volteius Bab. 6 — A
„In einem Grabe auf Imbros zwischen halbverbrannten Gebeinen in einer κάλπη gefunden, nach briefl. Mitteil. des Herrn Barnabas d. d. Athen 8/20 Dez. 66, welcher mir das Stück zum Geschenk schickt." CONZE.

Herr Stillfried.

832. Sigismund v. Ungarn. 2 Penare — 2 AR
833. Münzgewicht: span. goldm. — Æ
834. unbest. italienische Kupferm. — Æ

Herrn Dr. J. Hirsch in München. (929/1914) 24700 m.

835. Erasmus Beltzinger. Holzmodell 1522 Holz
836. Kristina Belzingerc. Holzmodell 1522 Holz
837. Charles Pieters Sr. de Cats. Zweiseitiges Holzmodell 1541. Holz

aus Extrabeilage!

Herrn Dr. Jakob Hirsch in München. Aus Auktion 34. F 2086/14 8610,80 M.

			no.	M	
838	Rom	Quadrans Herc. l. ℞ Prora l.	563	35	Æ
839	Lateran.	Reihe II. Triens Blitz ℞ Blitz	572	36	Æ
840	–	– III Triens. Delphin und falx ℞ Blitz	578	51	Æ
841	–	– V. Quadrans Eber ℞ Eber	585	32	Æ
842	–	– – Sextanstypus, aber nur eine Kugel.	garr. XL 6 dies Dorikurkopf beid. 588	135	Æ
843	–	– VI Uncia. Knöchel ℞ Wurfkugel und (ΛF	garr. XL 8 dies 596	265	Æ
844	Campanien.	„Gedenk"-As. Romakopf v.v. ℞ Stier ROMA	garr. XXXII 4 dies 604	755	Æ
845	Einzelstück.	Semis. Brustkopf ℞ Prora S	garr. XLIV 1 dies 610	275	Æ
846	"	Triens. Mondsichel & Stern .... ℞ Rad	garr. XLVI 3 dies 613	355	Æ
847	"	Schild mit Winkel u. ••• ℞ Stern	617	155	Æ
848	"	Sextans. Eule ℞ Eberkopf	garr. LXVI 1 dies 620	515	Æ
849	Hatria	Quadrunx Kopf l. ℞ Kantharos mit Blatt	634	205	Æ
850	Ignurium	Semis Helm ℞ Füllhorn	643	535	Æ
851	Luder.	Reduzierter Semis. Hund ℞ Leier	646	39	Æ
852	–	– Triens. Hand im cestus ℞ TV TE DE zwei Keulen	647		Æ
853	Oraler	Semis Keule ℞ ∪	653	1025	Æ
854	Velathri	Triens Doppelkopf ℞ ohne Bild	660	96	Æ
855	–	Sextans – – ..	661		Æ
856	–	Uncia – – .	662		Æ
857	–	Semis – ℞ Delphin ∪	garr. XLVII 4 dies 668	145	Æ
858	Etrusk.	Radserie Sextans Rad ℞ Rad eingrav. V und I	670	33	Æ
859	–	Semis – ℞ Krater) oben	671	505	Æ
860	–	Uncia – ℞ Anker I/	677	11	Æ
861	Etrusk.	Semis Kopf von vorn mit spitzem Hut ℞ messer Axt	garr. LXV 2 dies Mondsichel ∩ 685	2625 / 7828 +10%	Æ

NB. Die bei Garrucci abgeb. Gewichten ℞ Nr. 842–846. 848. 861 sind dort (ausser Nr. 843 „Schwefel bei Odelli") ab im Kircheriano befindlich bez. Hirschs Rückfrage dort ergab indessen, dass sie bei Übernahme des museo Kirch. in ital. Staatsbesitz nicht dort waren. Hirsch will sie indirekt von Jesuiten in Rom erworben haben.

Zahn 5500 M
Egger 2250 Kr +10% = 2475 Kr = 2049,75 M
Hirsch 1677,50 M

aus Extrabeilage!

Erstattet an S. Exzellenz Herrn Generaldirektor W. v. Bode. F 2286/14. 9277,25 M.

862	Campanien.	„Gedenk"-As. Romakopf v.v. ℞ Stier und I	Aus Hirsch 33, 1023.	550+10%	Æ
863	Severus	℞ MONETA AVGG moneta l. sitz.	– 1346.	250+10%	Æ
864	Contorniat.	Homerkopf ℞ Cybele und Attis in Löwenquadriga	– 1524.	100+10%	Æ
865	Nero	℞ TR P VI IMP P III COS II Kaiser zu Ross, unter Feind	Ball Nachf. 90 M		Æ
866	Titus	℞ TEMPOR V/R FELICITAS COS IIII 2 Füllhörner mit Kinderköpfen	aus Bourgey n. 265 = 468,35 Kön. Vidal Sg. 1913. 525 fr +10%		Æ
867	Marcus	℞ TR P XXVIII IMP X COS III P P Kaiser mit Schale u. Lanze Leger am Altar	n. 294 = 120,40 M – 135 fr. +10%		Æ
868	Postumus	PM TR P VIIII COS IIII P P Bogen, Keule und Köcher	Florange 2 10 frcs Brlf. garniert = 8,75 M		

Rechnung Hirsch 20 XII 13. 1677,50 M

869 Philipp Antoninian
870 Otacil. 2 Typen
871 Lucilla Kopf v.
872 Regierungsjahr von Ant.
873 Augustus, divinisch
874 Galba ℞ ROMA
875 Messalina Denar
876 Faustina iun., Denar
877 Severus ℞ Con
878 Postumus ℞ HE
879 Herennien. Elektrad. 218, 25 M
19 Goldmünzen 871–878 878 M
Erstattet
880 Herennien. Oktad.
881 Mende. Tetrad.
882 Antialkidas AN
883 Gallienus Med
884 Salonina "
885 Commodus ℞
886 Maximianus ℞
887 Augustus ℞
888 Pius ℞
889 Constantinus
890 Constans ℞
891. Kattowitz.
892. Gleiwitz.
893 Zaborze. 5 ge
894. Rauldorf. ge
895. Zabrze. 3 gel
896. Grow. Strehlitz.
897. Alfred Förd. an
898. Prämienklippe
899. Bielschowitz. 4

869 Phlius Dreibein und Φ ℞ [Stamp] Stater. Egger Kat. Nov. 1913, 526. 695 Kr. +10% AR

870 Scyros 2 Ziegen u. Feigenblatt ℞ Sternblume. Dichrachm. 541. 955 Kr. +10% AR

871 Larissa Dr. Kopf v. r. ℞ Pferd r. weidend Ritsos 75 M AR

872 Pegasosstater von Ambracia Beiz. „Obelisk" mit Tänie Aus Hirsch 31, 392. Freihändig von Seltman. 50 M AR

873 Augustus, divus s/c ℞ CONSENSU SENAT ET EQ ORDIN PQR sitz. Kaiser Serrure 10 fr = 8,10 M Æ II

874 Galba ℞ ROMA S/C Roma steh., eine Concordiastatuette u. d. Legionsadler haltend Ledere 23 M Æ I

875 Marciana Denar ℞ MATIDIA AVGF CAES AVG etc sitz. Kaiserin Walla 40 Kr. = 34 M AR

876 Faustina iun., diva ℞ CONSECRATIO S/C Kaiserin a. d. Pfau Jenke 16 M Æ I

877 Severus ℞ CONCORDIA AVGVSTORVM Die Prinzen stehend Egger Kat. Nov. 1913, 1140. 365 Kr +10% AV

878 Postumus ℞ HERCVLI ROMANO AVG Bogen, Keule, Köcher Boudeau 15 fr = 12,15 M Bill.

879 Derronen. Oktadrachmon. ΟΡΞΔ vor dem Ochsengespann, oben Helm. ℞ Dreibein Ritsos 5500 M AR

NB Die Stücke 871–876. 878 sind Gegenwert für die Eggerschen Stücke 133–163/1914. Die Stücke 865–868 sind Gegenwert für 6 Hirschsche Stücke, die später erscheinen werden. zus. 218,25 M; 235 K +10% = 219,725 M; zus. 687,50 M; 625 +10% = 687,50 M

Erstattet an Herrn Direktor Dr. Dressel. F 2086/14 10745,50 M aus Extrabewilligung!

880 Derronen. Oktadrachmon ohne Aufschrift. Ochsengespann r., oben Helm, unten Blume. ℞ behelmter Kopf Ritsos 3500 M AR

881 Mende. Tetradr. Silen a. d. Esel, Kopf 3/4 nach vorn. ℞ vierf. Palmette im □, darum MENΔAION Ritsos 2450 M AR } 6000 M

882 Amphialus ΑΝΧΙ/ΑΛΟC Kopf r. ℞ Asklepios Ritsos. 50 M Æ

883 Gallienus Med. ℞ MONETA AVGG die drei monetae geringe Reste von Vergoldung Feuardent 200 fr −10% AR Med. 30 mm

884 Salonina " ℞ AEQVITAS PVBLICA " starke " " " 250 fr −10% AR Med. 29 mm

885 Commodus ℞ TRP II COS PP DE GERM Waffenhaufe " 400 fr −10% AV

886 Maximianus ℞ VIRTVTI HERCVLIS SC (= Sisia) Hercules Farnese " 150 fr −10% AV

900 fr = 731,25

887 Augustus ℞ IMP LVDI SAECVL Priester und Herold am Altar Aus Bourgey Kat. Vidal n. 2 { 800 fr +10% = 713,50 M AV

888 Pius ℞ TR POT COS. III. Romulus mit Trop. u. Lanze " n. { 350 fr +10% = 312,20 M AV

889 Constantinus Caesar. ℞ PRINCIPI IVVENTVTIS TR Prinz zw. 2 Feldz. " n. 662 { 3350 fr. +10% = 2988,55 M AV Med.

NN (von Herrn Stillfried-Posen)

890 Constans ℞ GLORIA EXERCITVS ·ASIS· 2 Feldzeichen zwischen Kriegen Vs. fehlerhaft STANTS Æ

Kriegsbeginn

Herr Geh. Justizrat Schiller in Gleiwitz

891. Kattowitz. Geldschein über 1 mark. August 1914. } städtisches notgeld Pap.

892. Gleiwitz. Geldschein über 1 mark. 6 August 1914 } Pap.

Geschenk des Gemeindevorstands zu Zaborze in Oberschlesien.

893. Zaborze. 5 Geldscheine über 2. 1. 1/2 mark vom 7 Aug. und 5. 1 mark vom 10 Aug. 1914. 5 Pap.

Geschenk des Gemeindevorstands zu Paulsdorf in Oberschlesien.

894. Paulsdorf. Geldschein über 1 mark. 16 August 1914. Pap.

Geschenk des Gemeindevorstands zu Zarbze in Oberschlesien.

895. Zarbze. 3 Geldscheine über 1 mark. 10 September 1914. 3 Pap.

Geschenk des Magistrats zu Gross-Strehlitz in Oberschlesien.

896. Gross-Strehlitz. 2 Geldscheine über 1 u. 1/2 mark. 10 August 1914. 2 Pap.

Geschenk des Herrn P. Joseph in Frankfurt a/Main.

897. Alfred Fürst zu Salm Salm. Silberabschlag des Gedächtnisdukaten zum 18/3. 1913. AR

Geschenk des Herrn Grünthal.

898. Prämienklippe eines berliner Schwimmklubs. Æ.

Geschenk des Gemeindevorstands zu Bielschowitz in Oberschlesien.

899. Bielschowitz. 4 Gutscheine über 5. 2. 1. 1/2 mark. 12 August 1914. 4 Pap.

Herr Oberst Friedrich in Schöneberg. (12 m.)

900. Christina v. Schweden. 1645. halbtaler. AR.

Herr Karl Nuese in Zehlendorf (12 m.)

901. England 6 p. 1901, 1911, 1912; 3 p. 1900, 1907; penny 1900, 1907, 1912, 1906; ½ p. 1909, 10; farth. 1908 5 AR
902 Canada 25 c. 1900. 10 c. 1900; 5 c. 1894, 1897, 1901. – 1 c. 1897, 1900 5 AR, 2 Æ
903 Ver. St. v. Nordamerika. Dime 1888, 1891; – 5 c. 1891, 94, 95, 99, 1900, 02; – 1 c. 1860 2 AR, 6 N, Æ
904 Mexiko. 20 c. 1900. 10 c. 1902; 5 c. 1900, 02; – 1 c. 1895, 1902, 03 4 AR, 3 Æ
905 Guatemala. 2 Real 1894 AR
906 Haiti. 20 c. 1890 AR
907 Nikaragua ¼ Real 1897 AR
908 Frankreich. 1 Fr. 1902; 5 c. 1912 AR, Æ
909 Luxemburg 5 c. 1908 N
910 Österreich 1 Heller 1901 Æ
911 Ungarn 10 Filler 1893. 1 F. 1897, 98 N, 2 Æ
912 Schweiz 10 Rappen 1904. 5 R 1911. 2 R. 1909 2 N, Æ
913 Niederlande 5 c. 1907; ½ c. 1901, 03 N, 2 Æ
914 Belgien 10 c. 1905 N
915 Schweden 25 Öre 1904; – ~~Schweden~~ Norwegen 10 Öre 1901, 03 3 AR
916 Bulgarien 10 St. 1906; 5 St. 1906 2 N
917 Pan American Exposition Buffalo. Lucky penny Æ u. Al.

Geschenk des Magistrats der Stadt Bromberg.

918. Bromberg. 2 geldscheine über 1 u. ½ mark. 7 August 1914. 3 Pap.

Geschenk des Magistrats der Stadt Beuthen.

919. Beuthen. 2 geldscheine über 2 u. 1 mark. August 1914. 2 Pap.

Metallsammlung gegen Kriegsnot. (50 mrk)

920. Zwei kleine Plaketten mit Darstellungen von Hunden. 2 Æ
921 Plakette des Dobermannpintschervereins von A. Krüger Æ.
922 Plakette des Vereins zur Förderung der Rassenhundezucht in Oberösterreich von Kounitzky Æ.
923 Preismedaille der landwirtschaftlichen Ausstellung zu Belgard 1876 AR.
924. Verdienstmedaille des Vereins Cypria in Berlin von Bartholomaeus. 1886 AR.
925 ~~Medaille der Ehrendamen des Vereins der berliner Volksküchen 1866~~ Wilhelm II, Franz Joseph I u. Humbert 1892 Æ.
926. Wilhelm I v. Preussen. Verdienstmedaille des Militärbrieftaubenwesens Æ.
927. Nationalflugspende 1912. G. Kühl. Æ.
928. Völkerschlachtdenkmal bei Leipzig 1913 Æ.
929. V. Mannheimer in Berlin. Setton auf das 75 jährige Geschäftsjubilaeum Æ.
929a. Ernst Löth u. Clara Richter 1889 Æ
930. Med. d. 3. internationalen Kongresses für Säuglingschutz in Berlin 1911. (Lauer/Nürnberg) L. M. AR.
931. Alfred u. Friedrich Alfred Krupp. Med. auf das Denkmal in Essen 1892 Æ
932 Österreich. 20 xr 1814, 18, 22; ¼ Fl. 1852, 59 5 AR
933 Schweiz 10 c. 1903, 1913; 20 c. 1881; 5 c. 1908, 09, 12; 2 c. 1898 6 N, 1 Æ
934 Niederlande. 10 c. 1893, 1913; 5 c. 1908 2 AR, 1 N
935 Belgien. 2 Fr. 1909; 5 c. 1904; 1 c. 1907 AR, N, Æ
936 Schweden 10 Öre 1859. AR
937 Dänemark 10 Öre 1907; 5 Öre 1906; 1 Öre 1910 AR, 2 Æ

938 England. ½-Krone 1889; Florin 1899; 6 p. 1878, 98; 1½ p. 1862; – ½ p. 1914; farth 1880 — 5 AR, 2 Æ
939 Italien. 25 c. 1903; 20 c 1894, 1909 — 3 N
940 Spanien 50 c. 1900. 1 R 1863 — 2 AR
941 Portugal 80 Reis 1891 — Æ
942 Rußland. Poluschka 1861; ¼ Kop. 1888; 25 Kop. 1893 Gewicht 990 f., 10 Solotnik o. J. — 2 Æ, 2 AR
943 Finnland. Penni 1907 — Æ
944 Rumänien 1 Leu 1866/1906; 50 Bani 1900 — 2 AR
945 Serbien 10 p. 1884; 5 para 1883 — 2 N
946 Brit.-Ostindien. ¼ Anna 1886 — Æ
947 Straits Settlements 5 c. 1897, 1901 — 2 AR
948 Transvaal. 1 Schilling 1897 — AR
949 Ver. St. v. Nordamerika Dollar 1876; 5 c. 1907, 1868; 1 c. 1876, 1902 — AR, 2 N, 2 Æ
950 Portorico 10 c. 1896 — AR
951 Nikaragua ¼ Real 1896 — AR
952 Brasilien 50 Reis 1870 — N
953 Argentinien 10 c. 1896, 1905. 5 c. 1896 — 3 N
954 Braunsberg Lexicon. Heckpfennig — Æ u. A
955 Osmanischer Sultan Abd-ul-Hamid II. Konstantinopel 22. Reg.-J. u. 3. Reg. Jahr — 1 AR u. 1 Nickel
956 " " Muhammad V. Konstantinopel. 2. Reg.-J. — AR
957 Bay von Tunis. Ali. 1308 — AR
958 Eduard VII., Kaiser von Indien 1 Anna. 1901 — AR

Geschenk des Herrn Dir. Dr. Dressel

959 Ernst Herz. v. Altenburg. Taler 1858 — AR
960 Günther Fürst v. Schwarzburg-Sond. Taler 1859 — AR
961 Constantinus I. Bruchstück eines Medaillons, Kaiser in Konsultracht Rx moneta urbis vestrae, die drei Monetae stehend. Nicht bei Cohen, aber bei Mediobarbus summarisch beschrieben. — Æ Med.

Geschenk des Herrn Fabrikbesitzers Dr. Ginsberg in Berlin

962 Abbaside al-Muktafi billah. San'a. 292 d. H. — N
963 3 Stück 3 russische Geldscheine aus Russisch-Polen aus der Kriegszeit 1914 — 3 Papier

Geschenk des Herrn Dir. Dr. Dressel

964 Georg V v. Hannover. Taler 1855 — AR
965 Johann Kön. v. Sachsen. Taler 1871. Bergsegen — AR
966 Bernhard, Herz. zu Sachsen Meiningen. Taler 1863 — AR
967 Stadt Frankfurt. Taler 1860 — AR

Geschenk des Magistrats zu Buer in Westfalen

968 Buer. 5 Geldscheine über 10. 5. 3. 2. 1 mark. — 5 Pap.

Metallsammlung gegen Kriegsnot (65 mok)

969 Medaille: Kaiser Wilhelm an die Armee 2. Aug. 1870 — AR
970 Medaille. Eheschliess. Jubil. Kaiser Wilhelm II — AR

971 Med. 200-jähr. Jubil. d. Französ. Gymn. in Berlin Æ
972 Med. Deutsches Bundesschießen 1890 AR
973 Med. Landwirth. Ausstellg. Landsberg a/W 1883. Prämie. Æ
974 Plakette a. d. 300 jähr. Benutzg des Oberbrunnens i. Salzbrunn 1901 ve vill. q. 697/04 AR
975 Medaille. Pferdeausstellung in Ostindien Æ
976 Alexandria Aeg. Commodus L^A Adler Bill
977 Preußen, Friedr. d. Gr. ½ Tlr. A 1750; ⅙ Tlr. E 1770. 1 Xr B 1784; 2 Grösch. B 1779 4 AR
978 " Friedr. Wilh. I 3 Pf. 1735; Friedr. II 3 Pf. 1783 2 AR
979 " Friedr. Wilh II 1 Pf. 1787. Friedr. Wilh. III ⅓ Tlr. A 1800 2 AR
980 " Wilhelm I ½ Sgr. 1868 C AR
981 Kurf. Friedr. August II v. Sachsen ⅓ Tlr. 1763. Groschen L 1760 2 AR
982 Friedr. Aug. III (I) Kurf. (König) v. Sachsen ⅓ Tlr. 1790. ½ Tlr. 1799, 1812; ½ Groschen 1806; 4 Pf. 1793 } 5 AR
983 Friedr. Aug. I } Kön. v. Sachsen. ⅙-Tlr. 1851 AR
984 Johann, König v. Sachsen Neugr. 1856; ½ Neugr. 1855, 1848 3 AR
985 Weimar-Eisenach ⅙ Tlr 1764 AR
986 Saalfelder Heller 1749. Gothaer 6 Pf. 1727 Æ, AR
987 Coburg-Gotha 2 Pf. 1834, 35, 41 3 Æ
988 Meiningen 3 Xr. 1829. 1 Pf. 1850, 52, 53, 59 1 AR, 4 Æ
989 Mecklenb.-Schwerin 16 ß 1764; 1 ß 1791; 6 Pf. 1866; 3 Pf. 1831, 32 5 AR
990 Mecklenb.-Strelitz 6 Pf. 1862 AR
991 Rostock 3 Pf. 1729, 1747, 1859. – Wismar 3 Pf. 1749, 54 5 Æ
992 Braunschweig-Lüneburg 1 Mar.-Gr. 1623, 1682, 1685 3 AR
993 " 2 Mar.-Gr. 1650. 3 Pf. 1667 2 AR
994 Hannover ⅙-Tlr 1800. 3 Mar.-Gr. 1817, 1820 (2). ⅙-Tlr. 1835; Groschen 1835, 1856, 59, 62, 63. ½ Gr. 1862. 4 Pf. 1822 12 AR
995 Braunschweig 4 Mar.-Gr. 1787; 1 Pf. 1759, 1789, 1800, 1816, 1820 1 AR, 5 Æ
996 Baden 6 Xr 1840. 3 Xr 1866 2 AR
997 Württemberg 3 Xr 1842. 1 Xr 1864 2 AR
998 Kurhessen 20 Xr 1765. ⅙ Tlr 1823; 1 Sgr. 1856, 63; 3 Heller 1860 4 AR, 1 Æ
999 Großh. Hessen 3 Xr. 1865 AR
1000 Oldenburg ½ Groschen 1858 AR
1001 Schlesw.-Holstein-Gottorp. 1 Sosling 1799 AR
1002 Anhalt-Bernburg. Groschen 1760; 1 Pf. 1757 AR, Æ
1003 Lippe 2 Pf. 1769 AR
1004 Waldeck Groschen 1845. 3 Pf. 1843 AR, Æ
1005 Karl, Ludw., Martin Gr. v. Öttingen. Batzen 1522 AR
1006 Stadt Bremen 36 Grote AR
1007 Stadt Hamburg 8 ß 1726. 1 ß 1840. 1 Dreiling 1846, 51; 1 Sechsling 1851 5 AR
1008 Stadt Frankfurt 6 Xr. 1855. 1 Xr 1851, 62, 59 4 AR
1009 Stadt Köln 8 Heller 1630 AR
1010 Stadt Hildesheim 6 Mar.-Gr. 1693 AR
1011 Bist. Breslau 1 Xr 1693 AR

1012	Erzbist. Salzburg 1/9 Thr. 1644. Klippe	AR
1013	Österreich. Karl VI 6 Xr 1739. – Ferdinand v. Tirol 1 Xr o. J.	2 AR
1014	" Maria Theresia 7 Xr 1761; 3 Xr 1779	2 AR
1015	" Josef II 3 Xr 1790. 1 Xr 1790 S. 1/4 Xr 1782 B	AR, 2 Æ
1016	" Franz II (I) 20 Xr B 1830. 3 Xr 1815, 20, 21	4 AR
1017	" Franz Joseph 2 Xr G 1851. 5/10 Xr 1877; 5 Kronen 1908	2 Æ, AR
1018	Ungarn. Maria Theresia. 15 Xr 1745. 1 Xr 1752	2 AR
1019	" Franz Joseph 10 Xr 1859. 1 Xr 1881, 82, 87	AR, 3 Æ
1020	Polen. 3 Grosze 1810. 10 Gr. 1825. 5 G. 1840	1 Æ, 2 AR
1021	Passau. Leopold Ernst. Huldigungsmünze 1764	AR
1022	Mainz. Joh. Friedr. Carl. Sterbemünze 1763	AR
1023	Schaffhausen. 3 Xr o. J.	AR
1024	Zürich ~~Luzern~~ 3 Haller o. J.	AR
1025	Waadt 1/2 Batz 1818. Bern 1/2 Batz. 1785. St. Gallen 1/2 Batz. 1815	3 AR
1026	Schweiz. Eidgenossenschaft 1 Fr. 1910. 1/2 Fr. 1909; 20 c. 1893. 5 c. 1872, 1910	2 AR, 3 N
	2 c. 1912. 1 c. 1900, 1905, 1913, 1910	5 Æ
1027	Luxemburg. 10 c. 1901. 5 c. 1908, 10. 5 c. 1855	3 N, 1 Æ
1028	Niederlande 1 Gulden 1866. 10 c. 1906, 08. 2 1/2 c. 1904, 06. 1 c. 1905	3 AR, 3 Æ
1029	Belgien 20 c. 1852. 10 c. 1864. 5 c. 1848. 2 c. 1905, 09, 12; 1 c. 1835, 56, 1901, 02	1 AR, 1 N, 8 Æ
1030	Niederlande 1 c. 1870. 1913, 14. 1/2 c. 1898	4 Æ
1031	Dänemark 16 Skil. 1856; 4 Sk. 1871. 10 Öre 1891, 99. 1 Skill. 1779	5 AR
	5 Öre 1902, 12. 2 Öre 1894, 1912. 1 Öre 1887. 1 Skill. 1870	6 Æ
1032	Schweden. 50 Öre 1907. 1/32 Rd. 1853. 10 Öre 1884. 4 Skill. 1842	4 AR
	5 Öre 1907. 2 Öre 1895. 1 Öre 1873, 1890, 91, 1905, 07; 3 Skil. 1854	8 Æ
1033	Norwegen 12 Sk. 1854. 10 Öre 1883. 1 Öre 1876	2 AR, 1 Æ
1034	England Wilhelm IV. Farthing 1835	Æ
1035	" Victoria 6 p. 1888. 3 p. 1890. 1 p. 1848, 89. 1/2 p. 1897, 1900. farth. 1895	2 AR, 5 Æ
1036	" Eduard VII 1 p. 1903, 04; 1/2 p. 1908. farth. 1906; – 3 p. 1902	4 Æ, 1 AR
1037	Guernsey. 4 doubles 1830. – Jersey 1/13 Skill. 1871	2 Æ
1038	Frankreich. Napoleon I 1/4 Fr. An 13	AR
	Napoleon III 20 c. 1860. 5 c. 1857	1 AR, 1 Æ
	II Republik 10 c. 1880, 1908. 5 c. 1875, 1904. 2 c. 1912	5 Æ
1039	Italien, Königr. Victor Eman. II Lira 1863. 50 c. 1867. 20 c. 1863	3 AR
	Humbert 2 c. 1900. 1 c. 1899. – Vict. Eman. III 1 c. 1904	3 Æ
	Napoleon. 10 Soldi V 1811	AR
1040	Kirchenstaat 10 Soldi 1867	AR
1041	Parma. 20 Soldi 1796	AR
1042	Sicilien. Ferdinand II 20 G. 1840	AR
1043	Medole. Ferdinand II. 25 S. o. J.	AR
1044	Spanien Isabella II. 1 Peseta 1837. 2 R. 1857. 5 c. 1867; 2 Maravedi 1841	2 AR, 2 Æ
	Alfons XIII 2 C. 1904, 05. 1 C. 1906	3 Æ
1045	Navarra. Ferdinand VII. 1 Mar. 1826	Æ
1046	Portugal. 50 Reis 1880. 100 R. 1900; 5 R. 1843	2 AR, 1 Æ

1106. Zarbze. 2 Geldscheine über 1 mrk. Aug. 1914 — 2 Pap.
1107. Rossberg. 2 Geldscheine über 1 u. ½ mrk. — 2 Pap.
1108. Mallmitz. Kriegsunterstützungsausschuss. Geldschein über 1 mrk. — Pap.
1109. Königshütte. 3 Geldscheine über 5. 2. 1 mrk. 6 Aug. 1914. — 3 Pap.
1110. Wüstegiersdorf. Consumverein. 5 Geldscheine über 5. 3. 2. 1. ½ mrk. 5 Aug. 1914 — 5 Pap.

Grünthal/Berl. (im Tausch gegen doublette notscheine)

1111. Wilhelm II. geprägte Medaille auf die Reichtagseröffnung Aug. 1914 (Galambos) — Ar.
1112. v. Hindenburg: geprägte Medaille auf die Schlacht von Tannenberg. (Löwenthal) — Ar.

Geschenk des Herrn Stabsrat Dr. Regling.

1113. Kortrik (Courtray) 2 Geldscheine über 2 u. 1 fr. — 2 Pap.

Geschenk des Herrn Grafen Lehndorf Steinort.

1114. doppia di Savoia. Münzgewicht — Æ.
1115. spanisches Münzgewicht. 1662 — Æ.
1116. scudo francia. Münzgewicht — Æ.
1117. kleines Mailänder Münzgewicht. F.S — Æ
1118. zechino romano. Münzgewicht. — Æ
1119. 20 frane Münzgewicht — Æ
1120. pezzetta d'oro. Münzgewicht — Æ
1121. sovrano del 1793. Münzgewicht — Æ
1122. unbest. Münzgewicht: M O — Æ

Münzgewichte

1123. 2 venetianer Marken — 2 Æ
1124. Ölmarke: M(ailand)? — Æ
1125. Ludwig XIII v. Frankreich. Jetton 1635/7 — Æ
1126. Aachener Frieden 1748. silbmed. — Ar.
1127. Malta. A. Vignacourt. kleine Kupferm. — Æ.
1128. Montenegro 2 para 1906. — Æ
1129. Franz II. v. Modena Zbolognini — Ar.
1130. Maria v. Sicilien 1402. — Ar.
1131. Ludwig — Ar.
1132. O.P.A.C. 1812 unbest. Kupferm. — Æ
1133. Sumatra. engl. ostindische Comp. 2 Kepeng. — Æ.
1134. Osmane Abd ul Hamid II. 25 u. 30 kleine silberm. — 2 Ar.
~~1135. Postumus: moneta Aug. Antoninian.~~ — ~~Ar.~~
~~1136.~~

Geschenk des Herrn Dr. Giersberg.

1135. Lodz in Polen. 3 Geldscheine des Bankhauses J. Petters über 1 rubel, 50 u. 20 Kopeken. — 3 pap.

Geschenk der Spar- u. Darlehnskasse Ritschenwalde

1136. Ritschenwalde. 3 Geldscheine über 2. 1. ½ mark — 3 pap.

5. I. 1915

Aus der Sammlung der christl. Sculpturen übernommen im Austausch gegen 3 Rundplaketten der Renaissance nach antiken Vorbildern (Caesar, Nero, Faustina iun.)

1137. Runde Hohlplaketta mit dem Brustbilde des divus Julius. — Æ
1138. Abguss von einem Medaillon des Probus = Gnecchi Taf. 121, 2. — Æ

Geschenk der Stadt Heilsberg

1083. Heilsberg. 6 Geldscheine zu 1 mrk. 50 u. 5 pf (ie 2ex) mit abgeschnittenen Ecken. — 6 Pap.

Geschenk der Stadt Riesenburg

1084. Riesenburg. 4 geldscheine zu 5.3.1.½ mrk. 1914 — 4 Pap.

Geschenk des Herrn Grünthal

1085. Charpentier. Preisplakette für Malerei — Æ.

Geschenk der Stadt Danzig.

1086. Danzig. 4 geldscheine zu 3.2.1.½ mark. 10 Aug. 1914. — 4 Pap.

Geschenk des Amtes Wanne

1087. Wanne. 3 geldscheine zu 5.2.1 mark. 7 Aug. 1914. — 3 Pap.

Geschenk der Stadt Sterkrade.

1088. Sterkrade. 3 geldscheine zu 3.2.1 mark. 8 Aug. 1914. — 3 Pap.

Geschenk der Stadt Liebstadt.

1089. Liebstadt. 4 geldscheine zu 3.2.1.½ mark. (Aug. 1914) — 4 Pap.

Geschenk des Herrn Rich. Honsberg i. Langendreer

1090 Lüttich. Hugo II, Denar. — R

1091 Preußen. 1/12-Taler 1742 — R

Geschenk des Herrn Grünthal.

1092. Guernesey. 8 doubles 1910, 4 doubles 1910, 2 doubles 1906, double 1903. — 4 Æ.

Geschenk der Guido fürst v. Donnersmarck'schen Generaldirektion.

1093. Neudeck in Oberschlesien. 5 geldscheine zu 5.3.2.1.½ m. 1 Sept. 1914 — 5 Pap.

Geschenk des Herrn ~~Bauführer~~ Stabsarzt Dr. Regling

1094. Roubaix u. Tourcoing. 2 geldscheine zu 5 u. 1 franc. — 2 Pap.

Geschenk der Stadt Znin.

1095. Stadt Znin. 2 Geldscheine zu 1 u. ½ M. — 2 Pap.

Geschenk der Stadt-Sparkasse Punitz

1096 Stadtsparkasse Punitz. 5 Geldscheine zu 5.3.2.1.½ M. — 5 Pap.

Geschenk der Kämmerei-Kasse in Wollstein.

1097 Gutscheine der Stadt Wollstein. 3.2.1.½ M. — 4 Pap.

Geschenk des Magistrates Tremessen.

1098 Gutscheine der Kämmerei-Kasse Tremessen. 3.1.½ M. — 3 Pap.

Geschenk des Bürgermeisters der Stadt Mülhausen i. E.

1099 Gutscheine der Stadtkasse in Mülhausen i. E. 5.3.2.1 M. je 2 verschiedene Ausgaben — 8 Pap.

Geschenk des Magistrates von Pinne.

1100 Gutscheine des Magistrates der Stadt Pinne. 3.2.1.½ M. — 4 Pap.

Geschenk der Generaldirektion des Grafen Henckel v. Donnersmarck Beuthen.

1101. Carlshof, Antonienhütte, Brynneck, Krappitz: 2 geldscheine über 5 u. 1 mrk. — 2 Pap.

Geschenk der Kreishauptkasse zu Hohensalza.

1102. 6 geldscheine über 3.2.1 mrk. 50.10.5 pfenn. — 6 Pap.

Geschenk des schlesischen Museums für Kunstgewerbe u. Alterthümer.

1103 Nakel. 5 geldscheine über 5.3.2.1.½ mrk. 7 Aug. 1914. — 5 Pap.

1104. Michalkowitz. 4 geldscheine über 5.2.1.½ mrk. Aug. 1914 — 4 Pap.

1105. Deutsch Piekar. geldschein über 1 mrk. 6 Aug. 1914 — Pap.

1106. Zarbze 2 Geldscheine über 1 mrk. Aug. 1914 — 2 Pap.
1107. Rossberg. 2 Geldscheine über 1 u. ½ mrk. — 2 Pap.
1108. Mallmitz. Kriegsunterstützungsausschuss. Geldschein über 1 mrk — Pap.
1109. Königshütte. 3 Geldscheine über 5. 2. 1 mrk. 6 Aug. 1914. — 3 Pap.
1110. Wüstegiersdorf. Consumverein. 5 Geldscheine über 5. 3. 2. 1. ½ mrk. 5 Aug. 1914 — 5 Pap.

Grünthal/Berl. (im Tausch gegen doublette notscheine)

1111. Wilhelm II. geprägte Medaille auf die Reichtagseröffnung Aug. 1914 (Galambos) — Ar.
1112. v. Hindenburg: geprägte Medaille auf die Schlacht von Tannenberg. (Löwenthal) — Ar.

Geschenk des Herrn Stabsrat Dr. Regling.

1113. Kortrik (Courtray) 2 Geldscheine über 2 u. 1 fr. — 2 Pap.

Geschenk des Herrn Grafen Lehndorf Steinort.

1114. doppia di Savoia. Münzgewicht — Æ.
1115. spanisches Münzgewicht 1662 — Æ.
1116. scudo francia. Münzgewicht — Æ.
1117. kleines Mailänder Münzgewicht. FS — Æ
1118. zechino romano. Münzgewicht. — Æ
1119. 20 frane Münzgewicht — Æ
1120. pezzetta d'oro. Münzgewicht — Æ
1121. sovrano del 1793. Münzgewicht — Æ
1122. unbest. Münzgewicht: MO — Æ

Münzgewichte

1123. 2 venetianer Marken — 2 Æ
1124. Ölmarke: M(ailand)? — Æ
1125. Ludwig XIII v. Frankreich. Jetton 1635/7 — Æ
1126. Aachener Frieden 1748. silbmed. — Ar.
1127. Malta. A. Vignacourt. kleine Kupferm. — Æ.
1128. Montenegro 2 para 1906. — Æ
1129. Franz II. v. Modena 2 bolognini — Ar.
1130. Maria v. Sicilien 1402. — Ar.
1131. Ludwig — Ar.
1132. O.P.A.C. 1812 unbest. Kupferm. — Æ
1133. Sumatra. engl. ostindische Comp. 2 Kepeng. — Æ.
1134. Osmane Abd ul Hamid II. 25 u. 30 kleine silberm. — 2 Ar.
~~1135. Postumus: moneta Aug. Antoninian.~~ — Ar.
~~1136.~~

Geschenk des Herrn Dr. Giersberg.

1135. Lodz in Polen. 3 Geldscheine des Bankhauses J. Petters über 1 rubel, 50 u. 20 kopeken. — 3 pap.

Geschenk der Spar- u. Darlehnskasse Ritschenwalde

1136. Ritschenwalde 3 Geldscheine über 2. 1. ½ mark — 3 pap.

5. I. 1915

Aus der Sammlung der christl. Sculpturen übernommen im Austausch gegen 3 Rundplaketten der Renaissance nach antiken Vorbildern (Caesar, Nero, Faustina iun.)

1137. Runde Hohlplaketta mit dem Brustbilde des divus Julius. — Æ
1138. Abguss von einem Medaillon des Probus = Gnecchi Taf. 121, 2. — Æ

Geschenk des Herrn A. Kronheim in Enkel / Bochum. Aug. 1914.

1137. 3 Geldscheine über 2 mrk. 1 mrk. ½ mrk. — 3 Pap.

Geschenk des Herrn Prof. J. Merter.

1138. Plakette auf Theodor Körner. 1913 — E

1139. Plakette auf Ernst Moritz Arndt. 1913. — E

Geschenk der Norddeutschen Wollkämmerei in Delmenhorst.

1140. 3 Geldscheine über 10, 5, 1 mrk. — 3 Pap.

Geschenk der deutschen Linoleumwerke Hansa in Delmenhorst.

1141. 4 Geldscheine über 5, 3, 2, 1 mrk. — 4 Pap.

Geschenk der Holzindustrie Actien-Gesellschaft Schütt in Creutz in Westpr.

1142. Geldschein über 1 mrk. — Pap.

Geschenk der Rümelinger u. St. Ingberter Hochöfen u. Stahlwerke. (Saar)

1143. 2 Geldscheine über 10 u. 5 mrk. — 2 Pap.

Geschenk der Delmenhorster Linoleum fabrik Ankermarke.

1144. 3 Geldscheine über 2. 1. ½ mrk. — 3 Pap.

Geschenk der Stadt Löbau in Westpreussen.

1145. 4 Geldscheine über 3. 2. 1. ½ mrk. — 4 Pap.

Geschenk des Bildhauers Rudolf Küchler in Berlin.

1146. Medaillon in Eisenguss mit à jour gearbeiteten figuren: deutscher Reiter im Kampf mit der sechsköpfigen Hydra. — Eisen.

Geschenk des Westpreussischen Credit Vereins in Marienwerder.

1147. 3 geldscheine zu 2. 1. ½ mrk. — 3 Pap.

Geschenk der Stadt Mrotschen in Posen

1148. 3 geldscheine zu 2. 1. ½ mrk. — 3 Pap.

Geschenk der Stadt Oberwitzko.

1149. 2 geldscheine zu 1 u. ½ mrk. — 2 Pap.

Geschenk der Hannoverschen Maschinenbau Actiengesellschaft S. Geestemünde

1150 3 geldscheine zu 5. 2. 1 mrk. — 3 Pap.

Geschenk der Stadt Borek in Posen

1151. 4 geldscheine zu 3. 2. 1. ½ mrk. — 4 Pap.

Geschenk des niederschlesischen Knappschafts Vereins in Waldenburg.

1152. 4 geldscheine zu 10. 5. 2. 1 mrk. — 4 Pap.

Geschenk d. Kgl. Kammerherrn v. Heydebrand auf Borchmen in Posen

1153. 2 geldscheine zu 2 u. 1 mrk. — 2 Pap.

Geschenk des Steinkohlenwerks „vereinigte Glückhilfe-Friedenshoffnung in Hermsdorf.

1154. 4 geldscheine zu 10. 5. 2. 1 mrk. — 4 Pap.

Geschenk der Stadt Kaweczki in Posen

1155 3 geldscheine zu 2. 1. ½ mrk. — 3 Pap.

Geschenk der fürstl. Pleßischen Generaldirektion der Standesherrschaft Fürstenstein

1156. 4 geldscheine zu 10. 5. 2. 1 mrk. — 4 Pap.

Geschenk der Stadt Kempen in Posen.

1157. 4 geldscheine über 100. 50. 10. 5 pf. — 4 Pap.

Geschenk der Stadt Pleschen in Posen.

1158. 3 geldscheine über 3. 1. ½ mrk. — 3 Pap.

Geschenk der Gemeinde Czersk bei Konitz

1159 geldschein über 1 mrk. Pap.

Geschenk der Stadt Tuchel in Posen

1160 5 geldscheine über 3. 2. 1. ½. ¼ mrk. 5 Pap.

Geschenk den Bremer Vulkan zu Vegesack.

1161. 10 geldscheine über 2u. 1 mrk. in 5 verschiedenen Emissionen 10 Pap.

Geschenk der Gemeinde Schwientochlowitz in Oberschlesien.

1162. 6 geldscheine über 10. 5. 3. 2. 1. ½ mrk. 6 Pap.

Geschenk der Stadt Strelno

1163. 3 geldscheine über 2. 1. ½ mrk. 3 Pap.

Geschenk der Stadt Deutsche Krone

1164 5 geldscheine über 5. 2. 1. ½. ¼ mrk. 5 Pap.

Geschenk des Herrn Stabsarzt Dr. Regling.

1165. 2 geldscheine der Stadt Menin in Belgien über 1 u. ¼ fr. 0,05 f. 2 Pap.

1166. bon der mobilen etappen Kommandatur der 1. Armee in la fère. 1915 Pap.

Geschenk der Stadt Schönlanke

1167. 2 geldscheine über 1u. ½ mrk. 2 Pap.

Geschenk der Stadt Schrau.

1168. 6 geldscheine über 5. 2. 1 mrk 50. 10. 5 pf. 6 Pap.

Geschenk der Stadt Dinslaken

1169. geldschein über 1 mrk. Pap.

Geschenk der Gemeinde Splitter bei Tilsit

1170. 4 geldscheine über 3. 2. 1. ½ mrk. 4 Pap.

Geschenk der Stadt Tirschtiegel.

1171. 3 geldscheine über 2. 1. ½ mrk. 3 Pap.

Geschenk des Amts hütgendortmund

1172. 4 geldscheine über 3. 2. 1. ½ mrk. 4 Pap.

Geschenk des Herrn Grünthal

1173 Preussen. Normalgewicht für ½ krone 1857. Æ.

Geschenk der Stadt Dessau

1174 geldschein über 1 mrk. Pap.

Geschenk der Schiffswerft G. Seebeck in Geestemünde.

1175. 9 geldscheine über 10. 5. 55. 2. 1. 70. 1 mrk 5. 5. 3. 2 mrk. 9 Pap.

Geschenk der städtischen Sparkasse zu Bochum

1176. 4 geldscheine über 5. 3. 2. 1½ mrk. 4 Pap.

Geschenk der Schiffswerft Tecklenborg in Geestemünde.

1177. 5 geldscheine über 5. 3. 60. 3. 2. 1 mrk 5 Pap.

Geschenk der farbenfabriken fr. Bayer in Leverkusen.

1178. 5 geldscheine über 5. 3. 2. 1. ½ mrk. 5 Pap.

Geschenk der Sparkasse der Gemeinde Osterfeld in Westfalen.

1179. 2 geldscheine über 1. ½ mrk 2 Pap.

Geschenk der Stadt Jarotschin.

1180. 5 geldscheine über 5. 3. 2. 1. ½ mrk. 5 Pap.

Geschenk der Stadt Koschmin in Posen

1181. 4 geldscheine über 3.2.1.½ mrk. — 4 Pap.

Herr Franz Hecht in Gleiwitz. (20,76 mrk. mit doubletten papier gezahlt)

1182. 4 geldscheine der Dampfkessel u. Maschinenfabrik v. Fidzner u. Gamper in Sosnowice über 5.3.2.½ rubel — 4 Pap.

1183. 4 geldscheine der Stadt Sosnowice über 20.15.10.5 kopeken — 4 Pap.

1184. 4 geldscheine der Dabrower Kohlenwerke über 20.10.5.3 kopeken 15 kop — 5 Pap.

Geschenk der Stadt Krotoschin.

1185. 3 geldscheine über 3.2.½ mrk. — 3 Pap.

Geschenk der Stadt Ostrowo

1186. 4 geldscheine über 2.1.½.¼ mrk — 4 Pap.

Geschenk der Stadt Herne

1187 6 geldscheine über 2.1.½ mrk. 5.5 pf. 10 pf (dazu 96 doubletten) — 6 Pap.

Geschenk der Stadt Neumark

1188. 4 geldscheine über 3.2.1.½ mrk — 4 Pap.

Geschenk der Stadt Rosenberg

1189 1 geldschein über 1 mrk — Pap.

Geschenk der Gräfin M. Bninskaschen Güterverwaltung Samostrzl.

1190. 5 geldscheine über 5.2.1.½.⅕ mrk. — 5 Pap.

Geschenk der Stadt Wissek

1191. 4 geldscheine über 3.2.1.½ mrk. — 4 Pap.

Geschenk der Kgl. Ansiedlungskommission für Westpreussen u. Posen

1192. 4 geldscheine über 1 mrk. 50.10.5 pf (unausgefertigt. dazu 4 doubl.) — 4 Pap.

Geschenk der Kreissparkasse Pr. Holland

1193. 4 geldscheine über 10.5.3.1 mrk. — 4 Pap.

Geschenk der Actien Gesellschaft Weser in Bremen

1194. 8 geldscheine über 2 u. 1 mrk (je in 4 verschied. ausgaben) — 8 Pap.

Geschenk des Bottroper Spar- und Darlehnskassen-Vereins

1195. 3 geldscheine über 2.1.½ mrk (dazu 3 doubl.) — 3 Pap.

Geschenk der Kreisbank des Kreises Schwetz

1196. 5 geldscheine über 3.2.1.½.¼ mrk. — 5 Pap.

Geschenk der Stadt Mewe in Westpreussen

1197 5 geldscheine über 3.2.1 mrk. 50.10 pf. — 5 Pap.

Geschenk der Stadt Neustrelitz

1198 3 geldscheine über 10.5.3 mrk. (dazu 3 doubl.) — 3 Pap.

Geschenk des Kgl. Landratamtes Schildberg

1199. 4 geldscheine über 3.2.1.½ mrk. (dazu 4 doubl. aus Breslau) — 4 Pap.

Geschenk des Amtes Werten.

1200 4 geldscheine über 5.3.2.1 mrk. — 4 Pap.

Geschenk der Stadt Lauenburg in Pommern

1201 4 geldscheine über 2.1.½ mrk. 10 pf. — 4 Pap.

Geschenk der Continental caoutchouc u. Gutta percha compagnie Hannover

1202 2 geldscheine über 2 u. 1 mrk. (12 Aug. 1914) — 2 Pap.

Geschenk der Stadt Oberhausen im Rheinland.

1203. 4 Geldscheine über 3. 2. 1. ½ mrk. — 4 Pap.

Geschenk des Kreises Ostrowo.

1204. 3 geldscheine über 2. 1. ½ mrk (dazu 3 doubl.) — 3 Pap.

Geschenk der Stadt Schöneck in Westpreussen

1205 3 geldscheine über 2. 1. ½ mrk. — 3 Pap.

Geschenk der Stadt Schroda

1206 2 geldscheine über 1 u. ½ mrk (dazu 1 doubl.) 2 mrk. — 3 Pap.

Geschenk des Herrn E. fischer v. Mollard auf Gora.

1207 4 geldscheine über 5. 2. 1. ½ mrk (dazu 6 doubl.) — 4 Pap.

Geschenk der Stadt Tilsit.

1208 6 geldscheine über 10. 5. 3. 2. 1. ½ mrk — 6 Pap.

Geschenk des Herrn Rittergutsbesitzer Draeger auf Roschkow b. Sarotschin.

1209 4 geldscheine über 5. 3. 1. ½ mrk — 4 Pap.

Geschenk der Stadt Jastrow

1210. 4 geldscheine über 3. 2. 1. ½ mrk — 4 Pap.

Geschenk d. fürstl. Plessischen Bergwerksdirektion in Hattowitz

1211. 9 geldscheine über 5. 1. ½ mrk (mit wechselnden Unterschriften) — 9 Pap.

Geschenk der Amtsparkasse zu Bochum.

1212. 4 geldscheine über 3. 2. 1½. 1 mrk. (dazu 4 doubl.) — 4 Pap.

Geschenk des Vorstandes der allg. Ortskrankenkasse Güstrow.

1213. Anweisung auf 1 mrk. an die Mecklenburgische hypotheken und wechselbank.
3 exemplare eingelegt, dazu 7 doubl. — 3 Pap.

Geschenk der Stadt Jaratschewo.

1214. 3 geldscheine über 2. 1. ½ mrk. — 3 Pap.

Geschenk der Stadt Schneidemühl.

1215. 3 geldscheine über 5. 2½. 1 mrk. (dazu 3 doubletten) — 3 Pap.

Geschenk des Herrn Stabsarzt Dr. Regling.

1216. Halluin. geldschein über 1 fr. — Pap.

1217. Lille, banque d'émission. geldschein über 1 fr. — Pap.

Geschenk der Stadt Jutroschin

1218. 2 geldscheine über 1 u. ½ mrk. (dazu 2 doubletten) — 2 Pap.

Stadt Colmar im Elsass (11,90 mrk. mit papierdoubletten gezahlt)

1219 5 geldscheine über 5. 3. 2. 1. ½ mrk. — 5 Pap.

D. M. Halfon in Wien (6,80 kronen mit papierdoubletten gezahlt)

1220. 2 geldscheine der Stadt Czernowitz über 1 u. 5 kronen. — 2 Pap.

Geschenk der Stadt Bischofsburg.

1221. 5 geldscheine über 5. 3. 2. 1. ½ mrk. — 5 Pap.

Von der Sammlung der christl. Bildwerke im Austausch gegen die flötner'sche Plakette „charitas"

1222. Tizian. Bronzemedaille des Leone Leoni — Æ.

1223. Chiron u. Achill. Einseitiger Abguss der Ks. einer Medaille des Jac. da Trezzo auf Joh. Khevenhüller. — Plumb.

Geschenk des Herrn Grünthal.

1224 13 messingmünzgewichte eines Niederländers D. G. N vom Jahr 1617 im alten Kästchen, dem die wage und ein gewicht fehlen.

Lubech. Heine. Güstrow

Geschenk der Stadt Konitz.

1225. 2 geldscheine über 1 u. 1/2 mrk. — 2 Pap.

Geschenk der Stadt Breslau.

1226. Preismedaille der Stadt Breslau auf der Gartenbauausstellung 1913 von Th. v. Gosen. — Æ.

1227. Anerkennungsplakette der Stadt Breslau auf der Gartenbauausstellung 1913. — Æ.

Geschenk der Stadt Kletzko.

1228. 3 geldscheine über 3. 2. 1 mrk. (dazu 3 doubletten) (3 doubletten als geschenk d. H. Ev. Bohlen) — 3 pap.

Geschenk der Stadt Czarnikau

1229. 3 geldscheine über 3. 1. 1/2 mrk. — 3 Pap.

Geschenk der Gemeinde Langendreer in Westfalen.

1230. 4 geldscheine über 5. 3. 1. 1/2 mrk. — 4 Pap.

Geschenk des Herrn A. Tauer (berliner Medaillenmünze)

1231. Generaloberst v. Kluck. Med. v. A. Löwenthal auf den Ansturm gegen Paris 1914. (in 2 ausfertigungen) — 2 Æ

Geschenk des Herrn Dr. J. Cahn.

1232. 4 geldscheine der Stadt St. Quentin über 2. 1. 1/2. 1/4 frc. — 4 Pap.

Geschenk der Stadt Janowitz

1233. 2 geldscheine über 1 u. 1/2 mrk. — 2 Pap.

Geschenk der Stadt Sennheim

1234. 5 geldscheine über 5. 3. 2. 1. 1/2 mrk. — 5 Pap.

Herr C. F. Gebert in Nürnberg (mit Papierdoubletten bezahlt)

1235. Nürnberg. Schlachtmarken zu 2 fl. 24 kr. und 4 kr. — 2 Æ

1236. Nürnberg. 2 kr. 1665. 1760 — 2 Æ

1237. Leopold I. steirischer kreuzer 1697 — Æ.

1238. Maria Theresia. steirischer kreuzer 1755. 1758 — 2 Æ.

Herr Lehrer Strauss in Papenburg (im austausch gegen brandenburger doubletten)

1239. Dietrich v. Münster. 5 denare (ausgebaggert beim kanalbau im bourtanger Moor) — 5 Æ.

Geschenk der Stadt Kosten.

1240. 2 Gutscheine über 2 u. 1 mrk. (dazu 2 doubletten) — 2 Pap.

Geschenk der Stadt Myslowitz.

1241. 3 Gutscheine über 5. 2. 1 mrk. — 3 Pap.

Geschenk der Gemeinde Biskupitz in Oberschlesien

1242. 4 Gutscheine über 5. 2. 1. 1/2 mrk. — 4 Pap.

Geschenk der Stadt Sulmirschütz

1243. 4 gutscheine über 5. 3. 1. 1/2 mrk. — 4 Pap.

Geschenk der Gemeinde Horst in Westfalen.

1244. 2 Gutscheine über 1 u. 1/2 mrk. — 2 Pap.

Herr Oberstabsarzt Nicolai. (18,50 frcs. mit papierdoubletten bezahlt)

1245. Arrondissement Valenciennes. geldschein über 1 fr. — Pap.

1246. Cambray, Stadt. geldschein über 1/2 fr. (— Pap.

1247. Cambray, handelskammer. geldschein über 1 fr. (dazu 1 doubl. geschenkt von Jan. Rat Assmann. eine zweite von A. J. Cahn.) — Pap.

1248. Douay, 2 geldscheine über 10 u. 1 fr. — 2 Pap.

1249. Courrieres, bergwerksgesellschaft. geldschein über 5 fr. — Pap.

Geschenk des Herrn Dr. Ginsberg.

1250. Zawiercie. 2 geldscheine über 20 u. 10 Kopeken (dazu 1 doublette) — 3 Pap.

~~1251.~~

Geschenk des Kreises Wreschen.

1251. 3 geldscheine über 2.1.½ mrk. — 3 Pap.

Geschenk des K.K. Münzkabinetts zu Wien.

1252. 3 steyrische denare aus dem funde von Torren (Luschin. centralcom. 1905) — 3 AR.

Herr Oberbuchhalter Langer in Hohensalza

1253. Ritschenwalde. geldschein über ½ mrk. (vrgl. 1136) — Pap.
1254. Schrimm. geldschein über ½ mrk. — Pap.
1255. Rogasen. geldschein über 10 pf. — Pap.
1256. Zerkow. geldschein über 5 mrk. — Pap.

Geschenk des Landratamtes Grätz.

1257. 3 gutscheine über 2.1.½ mrk. — 3 Pap.

Geschenk des Herrn E. v. Bohlen

1258. Zerkow. 8 gutscheine über 5.3.2.1 mrk. 50.25.20.10 pf — 8 Pap.

Geschenk des Kreises Witkowo

1259. 4 gutscheine über 3.2.1.½ mrk. — 4 Pap.

N.N. [vom archäol. Institut Marburg, Prof. Jacobsthal 30 M zus. mit einem an die Sml. der chr. Skulpt. abgegeb. Bronzestempel]

1260 einseitiges Blei, mindestens Prägebild: ΑΛΕΞΙΚΙΝ | ΟΥ ΔΟΚΙΜΑΣΙΑ — Bl.
1261 Bleisiegel byz. einer Theodora Komnena, Vs. Verkündigung — Bl.
1262 Bleisiegel byz. des Athanasios, Patriarchen von Konstantinopel — Bl.

Geschenk des Herrn Reg. Bauführers Fritz Lücke Berlin Lindenstr. 95

1263 Iconium Gordianus R. Frau im Bade — Æ
1264 Tib. ~~Constantinus~~ Mauric. R. A N N O K B xx — Æ

Geschenk der Stadt Mühlhausen in Thüringen.

1265. 4 gutscheine über 3.2.1.½ m. (dazu 4 doubletten) — 4 Pap.

Überweisung der Generalverwaltung aus der Garderobenkasse.

1266. Österreich. 20 h. 1907. 1911; 10 h. 1907 — 3 Nik.
1267. Österreich. 2 h. 1895. 1900. 1901. 1904. 1905. 1906. 1907. 1908. 1913; 1 h. 1911. 1912. — 11 Æ.
1268. Ungarn. 20 h. 1908; 10 h. 1892. 1895. — 3 Nik.
1269. Ungarn. 2 h. 1903. 1904. 1909. 1896; 1892 1 h. 1895. 1901. — 7 Æ.
1270. Deutsches Reich. 20 pf. 1888. 1892 — 2 Nik.
1271. Schweiz. 20 c. 1907. 1908. 1896. 1858; 10 c. 1901. 1909; 5 c. 1901. 1902. — 8 Nik.
1272. Schweiz. 1 c. 1912. — Æ
1273. Belgien. 10 c. 1902; 2 c. 1902. — Æ Nik.
1274. Niederlande. 2½ c. 1903; 1 c. 1904; ½ c. 1906. — 3 Æ.
1275. Frankreich. 10 c. 1907. 1911; 5 c. 1897. 1914. — 4 Æ. Nik.
1276. Vereinigte Staaten v. Nordamerika. 1 dime 1909; 1 c. 1903. 1907. — 2 Æ.
1277. Dänemark. 5 öre 1908; 2 öre 1906; 10 öre 1910. — 1 AR. 2 Æ.
1278. Schweden. 10 öre 1896 1909; 5 öre 1892; 2 öre 1910; 1 öre 1902. 1904. — 2 AR 4 Æ.
1279. Norwegen. 1 öre 1910. — Æ.
1280. England. ½ p. 1907. — Æ.
1281. Russland. 15 kop. 1863. 1908; 10 kop. 1908. 1911; 2 kop. 1912; 1 kop. 1903. 1907. — 4 AR 3 Æ.
1282. Italien. 20 cent. 1895. — Nik.

1283. Kiautschou. 10 cent. 1909. Nik.
1284. Sachsen 1 neugr. 1865. AR.
1285. Mecklenburg Schwerin. 1/48 Taler 1864. AR.
1286. Ägypten. Abdul Hamid. 5 mill. Nik.

Geschenk des Kreises Oletzko/Marggrabowo.

1287. 3 Gutscheine über 10. 5. 2. 1. 1/2 mrk. 5 Pap.

Geschenk der Stadt Schrimm.

1288. 4 Gutscheine über 3. 2. 1. 1/2 mrk. 4 Pap.

Stadt Friedland in Mecklenburg. (5 m. mit papierdoubl. gezahlt)

1289. 5 Gutscheine über 20. 10. 5. 3. 2 mrk. 5 Pap.

Geschenk des Herrn Stabsarzt Dr. Regling.

1290. Menin. 2 Gutscheine über 0,25 u. 0,05 francs. 2 Pap.
1291. Sheluwe. Gutschein über 0,10 frcs. Pap.
1292. Hauptetappenkommandatur nr. 22 der 4. Armee. 3 Gutscheine für Frühstück, Mittagessen, Abendess. 3 Pap.

~~Geschenk des Herrn Dr. Riess. Berlin.~~

~~1293 Moderne japanische Goldmünze 1 Yen~~ (Bereits vorhanden.) ~~1 N~~

Von Prof. Puchstein † vor Jahren überwiesen.

1293 Berytus Augustus R Feldzeichen [PERMISSV]/SIL/A/VI BER Æ
1294 Heliopolis Severus R C8OL / H|EL Æ

nebst einer Anzahl wertloser Dubletten

Geschenk des Herrn Dr. Regling

1295. französische Assignaten über 5 livres (3 ex.) 10 sous (2 ex) 5 Pap.
1296. Conföderirte Staaten v. Nordamerika. papier über 5 dollars. Pap.

Geschenk des Herrn Grünthal.

1297. Frankreich. Kupfer probemünze Æ.
1298. Ernst v. Sachsen Coburg. 1 Kreuzer 1824. AR.

Geschenk der Stadt Wongrowitz

1299. 2 Gutscheine über (1) u. 1/2 mrk. 2 Pap.

Geschenk der Gemeinde Ruda in Oberschlesien.

1300. 4 Gutscheine über 5. 3. 2. 1 mrk. 4 Pap.

Geschenk der Stadt Lobsens.

1301. 6 Gutscheine über 10. 5. 3. 2. 1. 1/2 mrk. 6 Pap.

Geschenk der Stadt Exin.

1302. 4 Gutscheine über 3. 2. 1. 1/2 mrk. 4 Pap.

Geschenk der Gemeinde Mikultschütz.

1303. Gutschein über 1 mrk. (in 10 exemplaren) Pap.

Geschenk der Stadt Rakwitz.

1304 4 Gutscheine über 3. 2. 1. 1/2 mrk. 4 Pap.

N. N. [an Prof. Wilsing, Potsdam, 26 M, aus dem Nachlass von Herrn Prof. R. Weil]

1305 (attische?) Marke mit (FI) und R A Æ
1306 Ithaka: Odysseuskopf R Athenakopf (aus Lerigo) Æ
1307 Cythera weibl. Kopf l. ganz rohen Stiles R Taube r. 11 mm Æ
1308 Aegiale Amorgi. Athenakopf r. Eule r. A [1] / Γ [1] Æ

1309 Andros Dionysoskopf r. Rx Thyrsos A|N Δ|PI (aus Andros) Æ
1310 Tenos jug. Kopf mit Ammonshorn r. Rx Dreizack u. Delphine T|H (aus Cerigo) Æ
1311 Assus Troad. Athenakopf Rx Greif Beiz. Blitz Vs. Ggstpl. Eule " Æ
1312 – – weibl Kopf Rx Blitz ΑΣΣΙ ΡΙ " Æ
1313 Antissa? Heuakleskopf Rx A|N Eule Æ
1314 Eresus apollinischer ~~weibl~~ Kopf r. Ggstpl. ähnlicher Kopf Rx Stadtname im Kranz (aus Cerigo) Æ
1315 Smyrna Kopf mit Mauerkrone r. Rx Aphrodite an Säule ΠΡΩΤΑΓΟΡΑΣ " Æ
1316 Mathymna Athenakopf r. Rx Kantharos, Beiz. Stern " Æ
1317 Selge Heuakleskopf r. Rx Blitz, Bogen, CΛΓΕ Æ
1318 Akmonia Nero Ggstpl. Asklepios Rx sitz. Zeus (aus Cerigo) Æ
1319 Ancyra Phryg. Synkletoskopf Rx Artemis Ephesia Æ
1320 Lyttus Athenakopf Rx ΛΥΤ über Prora (aus Cerigo) Æ
1321 unbestimmt, kleinasiatisch. Faustina inn. Rx ... HN ... Mann mit Stab & halbentblösste Frau Æ
1322 Severus Rx MVNIFICEN[TIA]AVG Elefant r. ÆI
1323 byz. Bleisiegel Vs. steh. Kaiser zwischen † | θ Rx ΑΠΟΘΗΚΗC ΤΩΝ ΒΑCΙΛΙΚΩΝ ΚΟΜΕΡΚΙΩΝ ΑCΙΑC ΚΑΡΙΑ[CΑΥΡΙΑC] Blei
1324 Hamburg Dukat 1865 N
1325 Frankfurt a. M. Taler 1772 R
1326 – Kreuzer 1857 R
1327 Georg IV v. Braunschw.-Lüneburg (Hannover) Gulden 1820 R
1328 Louis Philippe v. Frankreich 1/4 Franc 1838 R
1329 Fehlprägung III Kreuzer 1812 vertieft Æ
1330 'Medaille' aus Glockenmetall vom Dombrand 15. Aug. 1867 (Frankfurt a. M.) Æ
1331 Gewichtsstück? roher Kopf r. Rxs. Mann u. Tier r. Æ

Geschenk des Herrn Tauer (berliner Medaillenmünze Örtel)

1332. Kronprinz Wilhelm. Med. auf die Schlacht bei Longwy von Splieth. AR
1333. bronzeplakette von G. Morin auf den 14 intern. Kongress für Hygiene u. Demographie Æ

Herzogliches Museum in Gotha (im Tausch gegen brandenb. u. papier)

1334 9 bracteaten aus dem funde von Leutenberg 9 AR.

Stadt Gebweiler im Elsass

1335. 3 gutscheine über 5.2.1 mrk 3 Pap.

Kaiser Franz Joseph Museum in Troppau.

1336. Gutschein der Stadt Mährisch Neustadt über 1 krone. Pap.
1337. 2 Gutscheine der Stadt Jägerndorf über ~~10 kronen~~. 2 u. 3 kr. 2 Pap.
1338. 2 Gutscheine des Bezirksstrassenausschuss über 1 u. ½ krone. (dazu doubletten von Wien gesandt) 2 Pap.

Herr Prof. Goessler in Stuttgart (aus dem felde) mit papierdoubletten gezahlt.

1339. Bergwerke v. Aniche. gutschein über ½ fr. Pap.
1340. Raches. gutschein über ½ fr. Pap.
1341. Waziers. gutschein über ½ fr. Pap.
1342. Lauwin-Planque gutschein über 2 fr. Pap.
1343 Lens. gutschein über 2 fr. Pap.
1344. Douai. gutschein über ½ fr. Pap.
1345. Cambray. gutschein der Handelskammer über 2 fr. Pap.

Geschenk des Herrn Dr. Giersberg.

1346. Czenstochow. gutschein über 10 kopeken. (dazu 4 polnische papiere doublett) — Pap.

Geschenk des Herrn Dr. Lederer.

1347. Comines. geldschein über 1 fr. — Pap.

Geschenk der Stadt Vandsburg.

1348. 4 gutscheine über 3.2.1 ½ mrk (dazu 24 doubletten) — 4 Pap.

Geschenk der Stadt Witten

1349. 5 gutscheine über 3.2.1½.1.½ mrk. — 5 Pap.

Geschenk des Herrn Dr. Ginsberg

1350. 3 gutscheine v. Lodz über 1 rubel 50 u. 20 kop. abweichende emissionen — 3 Pap.

Herr Professor Dr. Regling (mit ~~papierdoubletten~~ Photographien bezahlt)

1351. Georg v. Sachsen. 5 mrk. 1904 — AR

1352. Albert v. Sachsen. 2 mrk 1902 — AR

1353. Wilhelm I Kaiser. 2 mrk. 1876. fehlgepräge — AR

1354. Luschin v. Ebengreuth. silberne Medaille von A. Hartig — AR

Geschenk des Herrn Meyer auf Seeburg b/ Santomischl.

1355. Herrschaft Santomischl. 2 gutscheine über 2 u. 1 mrk. — 2 Pap.

1356. Stadt Santomischl gutschein über ½ mrk. — Pap.

Geschenk des Herrn Vautier in Düsseldorf.

1357 Abydos Kopf von vorn ℞ Leier A B Y Δ H schöne grüne Patina — Æ

N. N. (von demselben)

1358 Maronea Dionysoskopf ℞ steh. Dionysos ⊠ Monogr. — Æ

1359 Epidaurus Asklepioskopf ℞ E | ⊠ Frau mit Schale u. Schlange — Æ

1360 Abydos Kopf von vorn ℞ Leier A | B Y — Æ

1361 Teos Greif r. spr. ℞ Leier ΚΑΛΛΙΜΑΧΟΣ — Æ

1362 Ikonium bärt. Kopf r. ℞ Perseus — Æ

1363 incertus Caracalla ℞ ΕΤΟΥϹ ΕΞΡ Kaiser u. Stadtgöttin — Æ

1364 " Kaiser? Hadrian? ℞ gelag. ~~Fluss~~ Gott auf Kline ΑΠΟΛΛΩΝΙ? — Æ

Geschenk des Herrn Dr. Traeger, Zehlendorf. Von seinen Reisen.

1365/6 Kelten, roher Kopf Rs. Pferd, darüber ⊙ Aus „Sirmium, Semlin, Mitrowitza." } der Herkunft wegen — 2 „AR"

1367 Kelte, Reste eines verzerrten Kopfes, dicker Pkr. ℞ Pferd. Aus Novi Banovce. } der Herkunft wegen — „AR"

1368 Makedonen, Amphipolis ~~(Bottiaea)~~ Wbl. Kopf r. ℞ ΑΜΦΙΠΟ ΛΙΤΩΝ im Kranze. Aus Pella — Æ

1369 Apollonia Illyr. Wbl. K. l., roher Stil ℞ „Obelisk" im Kranze. Vs. ΑΦΙ.... — Æ

1370 " " ℞ Dreifuss " Vs. ΗΡΑΚΛΕΙΔΑϹΠ..ΙΩΝ ⊠ — Æ

1371 " " ℞ Köcher " — Æ

1372 " Caligula? ℞ Füllhorn im Kranze — Æ

1373 " Hadrianus ℞ Dreifuss " — Æ

1374 " M. Aurelius ℞ Füllhorn — Æ

1375 " Severus ℞ thronende Gestalt — Æ

1376 Hadrianus ℞ AEGYPTOS SC gelagerte Aegyptus — Æ

1377 Aurelianus ℞ CONCORDIA MILITVM PXXI Kaiser u. Frauengestalt steh. — Æ

1378 Constantius II Caes. ℞ GLORIA EXERCITVS SMANZ Feldzeichen zwischen 2 Kriegern — Æ

1379 " II Aug. ℞ FEL TEMP REPARATIO FESE Kaiser u. Vict. im Schiff — Æ

1380 Valentinianus I. Rx GLORIA ROMANORVM BSISCT i.F. F/A/S Kaiser u. Legionszeichen Æ
1381 Mauric. Tiberius Rs. N+M +K+ INDIII Æ
1382 " Rs. N+M X Æ
1383 " Rs. N+M V Æ
1384 Heraclius Rs. N X M + Æ
1385 " desgl. Æ
1386 " ? Rx/PPAVC Rs. A+V+ anders als BM XXVII 27 Æ
1387 Johannes II Schmelzfürung IW ΔЄCΠOTT/ΠΦVPOГ... Kaiserbüste v.v. Rx Christusbüste Æ Ø 15 Blei
1388 Blei, Kreuzfahrer Lilie S ... RNAI Rx Turm Blei

Geschenk des Herrn Geheimrat Dr. B. Moritz in Berlin.

1389 Omajjade Abdallah. Arabisch-sasanidische Drachme AR
1390 Omajjade al-Walid I. al-Basra. 89 AR
1391 4 omajjadische Kupfermünzen aus Miṣr-al-Fusṭāṭ, Dimešq, Ṭabarija, 4Æ
1392 Abbaside al-Maʾmūn. er-Ramla. 214 Æ
1393 Die 3 Seldschuken Kai-kaʾūs, Kiliǧ-Arslān u. Kai-kubād. Konja. 651 AR
1394 Abbaside al-Mustaʿṣim billah. Madīnet-es-Salām. 641 AR
1395 Hulaguide Abū Saʿīd. Arzerūm. 629 AR
1396 Mameluke al-Manṣūr Ṣalāḥ-eddīn Muḥammad al-Ḳāhira 761 Æ
1397 Mameluke Kait-bāi ohne Ort u. Jahr Æ
1398 " " al-Ḳāhira 2Æ
1399 Mameluke Īnāl. Dimešq u. Ḥaleb 2Æ
1400 Osmane Selīm II. Qusṭanṭinīja. 976 AR
1401 Osmane Muṣṭafā III. Islāmbūl. 1186 AR
1402 Kupfermünzen aus Miṣr u. Ḥamāt 2Æ
1403 Unbestimmter Dirhem AR
1404 Byzant. Kupfermünze mit 3 arab. Gegenstempeln Æ
1405 Moderne Fälschung einer Kupfermünze des Makkabäerfürsten Alexander Æ

Herr Gerichtsassessor Bambauer. (37,02 mrk. mit papierdoubletten gezahlt)

1406. D'Halluin. notschein über 1/4 fr. Pap.
1407. Wattrelos. notschein über 1 fr. Pap.
1408. Willems. notschein über 5 fr. Pap.
1409. Bailleul. notschein über 1 fr. Pap.
1410. Orchies. notschein über 1 fr. Pap.
1411. Seclin. notschein über 5 fr. Pap.
1412. d'Hem. notschein über 10 fr. Pap.
1413. Lille. notschein über 5 fr. Stadt-2 u. 1/2 fr. Emissionsbank 3 Pap
1414. Roubaix u. Tourcoing. notschein über 1/2 fr. Pap.
1415. Templeuve. notschein über 1 fr. Pap.
1416. Croix u. Wasquehal. notschein über 1 fr (dazu 5 doubletten) Pap.

Geschenk der Stadt Neustadt in Westpreussen.

1417. 6 gutscheine über 3.2.1 mrk. 50. 10. 5 pf. 6 Pap.

Geschenk der Volksbank für Gr. Schlichwitz

1418. 3 Gutscheine über 2.1.½ mrk. — 3 Pap.

Geschenk der Reichsdruckerei

1419. Stadtbeck. Gutschein über 5 mrk. — Pap.
1420. Dinslaken. Gutschein über 1 mrk. — Pap.
1421. Mogilno. 2 Gutscheine über 1 u. ½ mrk. — 2 Pap.
1422. Deutsch Eylau. 4 Gutscheine über 5.2.1.½ mrk. — 4 Pap.
1423. Kreuzburg in Oberschlesien. Gutschein über 1 mrk. — Pap.
1424 ~~Kreis Schwetz. 5 Gutscheine über 3.2.1.½.¼ mrk.~~ — ~~5 Pap.~~
1425. Koschmin. Gutschein über 3 mrk. — Pap.
1426. Norddeutscher Lloyd in Bremen. 2 Gutscheine über 3.1 mrk. — 2 Pap.
1427. Bochum. gutschein über 5 mrk. — Pap.
1428. Waldenburg. fürstl. Plessische Bergwerksdirektion. Gutschein über 3 mrk. — Pap.
1429. Czersk. Holzindustrie von H. Schütt. gutschein über 50 pf. — Pap.
1430. Herne. 3 gutscheine über 5.1.½ mrk. — 3 Pap.
1431. Warburg / Westfalen. 3 gutscheine über 5.2.1 mrk. — 3 Pap.
1432. Seestemünde. Werft Tecklenborg 4 gutscheine über 5.3.2.1 mrk. — 4 Pap.
1433. Seestemünde. Werft Seebeck 4 gutscheine über 10.10.10.5 mrk. (dazu 24 doubletten) — 4 Pap.

Geschenk der Stadt Miloslaw.

1434. 5 Gutscheine über 5.3.2.1.½ mrk. — 5 Pap.

Geschenk der Stadt Wattenscheid.

1435. 4 Gutscheine über 5.2.1.½ mrk. — 4 Pap.

Stadt Mainz (als Entgelt für Papiere)
1436.1437. Frieninger-Klipfel 2 porzellanmed.
1438. Friedrich A. Fr. Medaillen aus Alabaster

April 1915.

Herr Prof. Gossler aus Stuttgart

1. Vitry en Artois. gutschein über ½ fr. — Pap.
2. d'Hamblain les Prés. gutschein über 1 fr. — Pap.
3. Lens. gutschein über ½ fr. — Pap.
4. Bergwerksgesellschaft v. Carvin. gutschein über 1 fr. — Pap.
5. Valenciennes. gutschein über ½ fr. — Pap.

Magistrat der Stadt Sulz im Elsass.

6. 3 Gutscheine über 5.2.1 mrk. — 3 Pap.

Herr Gerichtsassessor Bambauer

7. Leuze. gutschein über ½ fr. — Pap.
8. société générale de Belgique. schein über 5 fr. — Pap.

Herr Prof. Gossler aus Stuttgart

9. Quincy. gutschein über 2 fr. — Pap.
10. Méricourt 2 gutschein über 2 fr. 1 fr. — 2 Pap.
11. Montigny en Gohelle. 2 gutschein über 2 fr. ½ fr. — 2 Pap.
12. d'Henin Liétard 2 gutscheine über 2 fr. 1 fr. — 2 Pap.
13. Courrières. 2 gutscheine über 2 u. 1 fr. — 2 Pap.
14. Quiéry la Motte. gutschein über 1 fr. — Pap.
15. Vitry en Artois. gutschein über 1 fr. — Pap.

16. mines d'Anzin. gutschein über 1 fr. Pap.
17. Lens. gutschein über 1 fr. Pap.
18. Leward. gutschein über 1 fr. Pap.
19. Briche St Vaast. gutschein über 1 fr. Pap.
20. Sérin 2 gutschein über 1 fr. ½ fr. 2 Pap.
21. Drocourt. 2 gutscheine über 2 u. 1 fr. 2 Pap.
22. Lambres. 2 gutscheine über 2 u. 1 fr. 2 Pap.
23. Billy Montigny. 3 gutscheine über 1 fr. fr. ½ fr. 3 Pap.
24. Valenciennes. 2 gutscheine über 1 fr. Pap.
25. Mines de Courrières. gutschein über 1 fr. Pap.
26. Lallaing. gutschein über ½ fr. Pap.
27. Rouvroy. 2 gutscheine über 2. ½ fr. 2 Pap.
28. belgische Nationalbank. schein über 1 fr. Pap.

Geschenk des Herrn Martin Schauss.

29. Hans v. Schöning u. Else v. Saldern. Plakette auf die silberne Hochzeit 13/9. 1914. Æ.

Geschenk der Stadt Kruschwitz

30. 4 gutscheine über 3. 1. ½. ½ mrk. 4 Pap.

Geschenk der deutschen Volksbank Siemianowitz / Laurahütte.

31. 3 gutscheine über 5. 1. ½ mrk. (dazu 3 doubletten) 3 Pap.

Geschenk der Bremer Wollkämmerei in Blumenthal (Hannover)

32. 22 gutscheine über 5. 2. 1. ½ mrk in 8 verschiedenen Serien. 22 Pap.

Geschenk der Stadt Bischofswerder in Westpreussen.

33. 2 gutscheine über 1 u. ½ mrk. 2 Pap.

Geschenk der Stadt Wormditt.

34. 4 gutscheine über 3. 2. 1. ½ mrk. 4 Pap.

Geschenk der Stadt Rössel.

35. 3 gutscheine über 2. 1. ½ mrk. 3 Pap.

Geschenk des Herrn Dr. Elkan.

36. Widemann's Medaille mit der friedensgöttin. verkleinerte Wiederholung des Medaillons in der vom Deutschen Reich gestifteten Bronzethür des friedenspalastes im Haag. Æ.

Geschenk des Herrn E. Tauer (berliner Medaillenmünze)

37. Generaloberst v. Kluck. Bronzeabguss des Medaillonmodells von Löwental. Æ.

Geschenk des Kaiser Franz Joseph Museums in Troppau

38. Mährisch Schönberg. 2 gutscheine über 1 u. 1/10 kr. 2 Pap.

Geschenk des Spar- u. Darlehnskassen Vereins in Reichenbach in Ostpreussen.

39. 5 gutscheine über 5. 2. 2. 1. ½ mrk. 5 Pap.

Geschenk der Stadt Bischofstein in Preussen.

40. 6 gutscheine über 3. 2. 1. 1. ½. 1/10 mrk. (dazu 4 doubletten) 6 Pap.

Geschenk der Stadt Marienwerder

41. 2 gutscheine über 2. 1 mrk. 2 Pap.

Herr Chefarzt Dr. Beel in Krakau

42. Adolfshoffnungsfeld in Chrzanow bei Krakau. Gutschein über 1 krone. (dazu 3 doubletten: 2,10 kr.) Pap.

Geschenk der Gräflich Schaffgotsch'schen Werke in Beuthen.

43. 2 gutscheine über 2. 1 mrk. 2 Pap.

Herr Wilhelm Ristow in Potsdam. (20 mrk. mit Papierdoubl. bez.)

44. Wachssiegel des Kurfürsten Friedrich III v. Brandenburg mit umschliessender Eisenkapsel.

Geschenk der Frau Martha Giese in München Neu Pasing.

45. einseitige Porträtmedaille von Hugo E. Becher. Æ.

Geschenk der Stadt Castrop.

46. 4 gutscheine über 3.2.1.½ mrk. (dazu 4 doubl.) 4 Pap.

Geschenk der Frau Geh. Staatsrat Samwer in Gotha.

47. Karl Samwer. Porträtplakette von A. Lehnert 1914 Æ.

Geschenk der Stadt Gotha

48. Otto Liebetrau, bürgermeister von Gotha. Medaille von A. Lehnert 1915. Æ.

Geschenk des Herrn Geh. Sanitätsrat Assmann.

49. Barry. gutschein über 1 fr. Pap.

Geschenk der Stadt Elbing.

50. 6 gutscheine über 20.10.5.3.2.1 mrk. 6 Pap.

Geschenk der Stadt Tarnowitz.

51. gutschein über 1 mrk. Pap.

Geschenk des Herrn Stabsarzt Dr. Regling

52. Valenciennes. gutschein über 1 fr. Pap.

53. Menin. gutschein über 1/10 fr. Pap.

54. Roubaix et Tourcoing. gutschein über 1 fr. Pap.

Geschenk der Stadt Samter

55. 5 gutscheine zu 5.3.2.1.½ mrk. (dazu 5 doubl.) 5 Pap.

Geschenk der Stadt Rastenburg.

56. 2 gutscheine über 1 u. ½ mrk. (dazu 2 doubl.) 2 Pap.

Von Marcopoli in Aleppo. 30 M F 1696/1914

57 Balanea. Heliotkopf r. ℞ Füllhorn Æ

Von Timm in Hamburg. 80 M F 1697/1914

58 Philoxenus von Baktrien. ℞ Reiter. Monogr. KH Stater AR

Von Jeuardent in Paris. 951 fr. = 696,71 m. F 1739/1914
−10% = 855,90 fr.

Marcianopolis:

59 Donna r. u. Caracalla linkshin. Tyche E. P.=R. 679 B 4

60 Elagabalus. Halbmond u. Stern. Einer. P.=R. 933 B 2

61 – Fackel " P. 929 Inf. XX 39 dies 3

62 – u. Maesa. Concordia. E. P.=R. 965 A 4

63 – – – E. (ΣΕΛΕΚΟΥ) P.=R. 967 B 8

64 – – Tyche E. P.=R. 978 A 12

65 Alexander. Concordia. P.=R. 1034 B 4

66 Gordianus und Sarapis. Sitz. Zeus und Adler. E. P. 1123, 1 dies, einzig 8

67 " Nemesis. P.=R. 1154 E. 12

68 " Asklepios P.=R. 1170 Z 8

69 Severus und Donna. Sarapisbüste. E. P. 595, 2. 12

70 Caracalla. Apollon Lykeios. P. 622 6

71 " Zeus Steh. u. Adler. P. 635 12

16. mines d'Aniche. gutschein über 1 fr. Pap.
17. Lens. gutschein über 1 fr. Pap.
18. Leward. gutschein über 1 fr. Pap.
19. Biache St. Vaast. gutschein über 1 fr. Pap.
20. Sérin 2 gutschein über 1 fr. ½ fr. 2 Pap.
21. Drocourt. 2 gutscheine über 2 u. 1 fr. 2 Pap.
22. Lambres. 2 gutscheine über 2 u. 1 fr. 2 Pap.
23. Billy Montigny. 3 gutscheine über 1 fr. fr. ½ fr. 3 Pap.
24. Valenciennes. 2 gutscheine über 1 fr. Pap.
25. Mines de Courrières. gutschein über 1 fr. Pap.
26. Lallaing. gutschein über ½ fr. Pap.
27. Rouvroy. 2 gutscheine über 2. ½ fr. 2 Pap.
28. belgische Nationalbank. schein über 1 fr. Pap.

Geschenk des Herrn Martin Schauss.

29. Hans v. Schöning u. Else v. Saldern. Plakette auf die silberne Hochzeit 13/9. 1914. Æ.

Geschenk der Stadt Kruschwitz

30. 4 gutscheine über 3. 1. ½. ½ mrk. 4 Pap.

Geschenk der deutschen Volksbank Siemianowitz / Laurahütte.

31. 3 gutscheine über 5. 1. ½ mrk. (dazu 3 doubletten) 3 Pap.

Geschenk der Bremer Wollkämmerei in Blumenthal (Hannover)

32. 22 gutscheine über 5. 2. 1. ½ mrk in 8 verschiedenen Serien. 22 Pap.

Geschenk der Stadt Bischofswerder in Westpreussen.

33. 2 gutscheine über 1 u. ½ mrk. 2 Pap.

Geschenk der Stadt Wormditt.

34. 4 gutscheine über 3. 2. 1. ½ mrk. 4 Pap.

Geschenk der Stadt Rössel.

35. 3 gutscheine über 2. 1. ½ mrk. 3 Pap.

Geschenk des Herrn Dr. Elkan.

36. Widemann's Medaille mit der friedensgöttin. verkleinerte Wiederholung des Medaillons in der vom Deutschen Reich gestifteten Bronzethür des friedenspalastes im Haag. Æ.

Geschenk des Herrn E. Tauer (berliner Medaillenmünze)

37. Generaloberst v. Kluck. Bronzeabguss des Medaillonsmodells von Löwental. Æ.

Geschenk des Kaiser Franz Joseph Museums in Troppau

38. Mährisch Schönberg. 2 gutscheine über 1 u. 1/10 kr. 2 Pap.

Geschenk des Spar- u. Darlehnskassen Vereins in Reichenbach in Ostpreussen.

39. 5 gutscheine über 5. 2. 2. 1. ½ mrk. 5 Pap.

Geschenk der Stadt Bischofstein in Preussen.

40. 6 gutscheine über 3. 2. 1. 1. ½. 1/10 mrk. (dazu 3 doubletten) 6 Pap.

Geschenk der Stadt Marienwerder

41. 2 gutscheine über 2. 1 mrk. 2 Pap.

Herr Chefarzt Dr. Beil in Krakau

42. Adolfshoffnungsfeld in Chrzanów bei Krakau. Gutschein über 1 krone. (dazu 3 doubletten: 2,10 kr.) Pap.

Geschenk der Gräflich Schaffgotsch'schen Werke in Beuthen.

43. 2 gutscheine über 2. 1 mrk. 2 Pap.

K.K. Hofmuseen in Wien

724. Przemysl. bank. notscheine zu 5.2.1 Kr. ~~1 Kr.~~ Drohobysz — 4 Pap.
725. Kleinmünchen. gefangenenlager. gutscheine zu 20.10.5.2.1 kr. 50.20.10.5.2.1 h. — 11 Pap.
726. Mauthausen. gefangenenlager gutscheine zu 20.10.5.2.1 kr. 20.10.2.1.h. — 9 Pap.
727. Aschach. gefangenenlager. gutscheine zu 5.2.1 kr. 50.20.10.2.1 h. — 8 Pap.
728. freistadt. gefangenenlager. gutscheine zu 2.1 kr. — 2 Pap.
729. Braunau. gefangenenlager. gutscheine zu 2.1 kr. — 2 Pap. 1010.
730. Sabel. offizierstation notgeld zu 20.5.10.1 kr. — 4 Æ
731. Kleinmünchen. lagergeld zu 50.20.10.2.1 h. — 5 Æ
732. freistadt. lagergeld zu 50.20.10.2.1 kr. h — 5 Æ
733. Braunau. lagergeld zu 50.20.10.2.1 h. — 5 Æ.

322

Geschenk des Herrn Marschner

734. Korea Yi höng. 5 Yang. 1892. — AR.

Geschenk der Stadt Rappoltsweiler.

735. 3 gutscheine über 2.1.½ mrk. — 3 Pap.

Geschenk des Herrn Grafen Karl v. Lehndorff-Steinort

736 Stadt Frankfurt a. M. Münzgewicht 1784 — Æ
737 Stadt Straßburg. Semissis o. J. — AR
738 Lyon. Denar — AR
739 Pesaro. Guidobaldo II von Urbino — AR
740 Venedig. Andreas Dandulo. Mezzanino. Andr. Contarini. Soldino — 2 AR
741 Münzgewichte v. Papst Innocenz X. Georg III v. England. Ludw. XIV v. Frankreich — 3 Æ
742 Unbestimmtes Gewicht ADAM + TE + DAGERAM — Æ

Geschenk des Herrn Heilbronner.

743. Peronne. 3 gutscheine über 1 fr. 25.10 centimes. — 3 Pap.

Geschenk des Herrn Ignatz Eisenberger in Mährisch Trübau.

744. gutschein. (in 10 exemplaren) — Pap.

Geschenk des Herrn Dir. Dr. Dressel

745 Deutsches Reich 50 Pf. F 1915; 10 Pf. A 1916; 5 Pf. F 1913, E 1912; 1 Pf. F 1914 — AR, F, 2N, Æ

Geschenk der Kommandantur des Gefangenenlagers Hameln.

746 9 geldmarken des 10. armeekorps in ie 3 exemplaren. (5.3.2.1 m. 50.20.10.5.1 pf.) — 9 Pap.

Geschenk der Kassenkommission des Gefangenenlagers Gnadenfrei.

747. 5 geldscheine zu 10.5.2.1.½ mrk. in ie 2 exemplaren — 5 Pap.
748. 5 lagermünzen zu 50.10.5.2.1 pf. in ie 2 exemplaren — 5 Æ.

Herr K. fr. Gebert in Nürnberg. (im Tausch gegen Notgelddoubl.)

749. Kaysersberg. 4 gutscheine über 5.2.1.½ mrk. — 4 Pap.

Geschenk des Vorschussvereins Wiehe.

750. Gutschein über 50 pf. (in 6 exemplaren) — Pap.

Geschenk der Kommandantur des Gefangenenlagers Dillingen.

751. lagergeld zu 500.100.50.10.5.2.1 pf. — 7 Æ.

Geschenk der Kommandantur des Gefangenenlagers Pr. Holland

752. 5 wertscheine zu 10.5.2.1.½ m. (in ie 5 exempl.) — 5 Pap.

Geschenk der Norddeutschen Steingutfabrik in Grohn b. Bremen

753. 6 gutscheine zu 10.5.4.3.2.1 m. (in ie 3 exempl.) — 6 Pap.

331 + 5

1047 + 31

Geschenk der Kommandantur des Gefangenlagers Bayreuth.

754. Lagergeld zu 200. 100. 50. 10. 5. 2. 1 pf (in 1e 2exempl.) 7 St.

Geschenk der Gemeinde Brzezowitz.

755. gutscheine zu 1. ½ mark (in 1e 3exempl.) 2 Bgn.

Geschenk der Stadt Nordenham

756 4 gutscheine zu 6. 4. 3. 1 mrk. 4 Bgn.

Geschenk der Stadt Landsberg

757. 5 gutscheine zu 5. 3. 2. 1. ½ mark (in 18exempl.) 5 Bgn.

Geschenk des Vorschussvereins Pillkallen.

758. 4 gutscheine zu 4. 3. 2. 1 mark (in 12exempl.) 4 Bgn.

Geschenk der Kommandantur der Gefangenen lagers Neisse

759 4 kassenscheine zu 10. 5. 2. ½ mark (in 1e 2exempl.) 4 Bgn.

760. 4 lagermünze zu 10. 5. 2. 1 pf (in 1e 2exempl.) 4 St.

Geschenk der Gemeinde Schomberg.

761. 2 gutscheine zu 2 u. 1 mrk. 2 Bgn.

Geschenk der Verwaltung der Donnersmarckgrube.

762. 3 gutscheine zu 5. 2. 1 mrk (in 1e 5exempl.) 3 Bgn.

Geschenk des Gefangenenlagers Königsbrück

763. 10 scheine zu 20. 10. 5. 2. 1 mrk 50. 10. 5. 2. 1 pf. 10 Bgn.

Geschenk der Gemeinde Racionkau.

764. gutschein über 1 mrk. (in 5exempl.) Bgn.

Ober-Nieviadom Geschenk der Kohmgrube Kr. Rybnik czernitzer Steinkohlenbergbau a.g.

765. 3 gutscheine zu 5. 2. 1 mrk (in 3exempl.) 3 Bgn.

Geschenk der Stadt Kröben

766. 5 gutscheine zu 3. 2. 1 mrk 5020 pf. 5 Bgn.

Herr Sch. Reg. Rat Winkel in Königsberg.

767. Brühl. 4 gutscheine zu 3. 2. 1. ½ mrk. 4 Bgn.

768. Sonsawa. 5 gutscheine zu 5. 2. 1 m. 50. 25. 10 pf. 5 Bgn.

769 Potulice. 7 gutscheine zu 5. 3. 2 m. 50. 10. 5 pf. 6 Bgn.

770. Suttstadt 2 gutscheine zu 50. 25 pf. (doubl.) 2 Bgn.

771. Laurahütte. gutschein zu 1 m. Bgn.

772. Birkenhain. 4 gutscheine zu 3. 2 m. 50. 25 pf. 4 Bgn.

773. Wilmersdorf. frauenverein. gutschein zu 5 pf. Bgn.

774. Scheldeschiffahrt. Vlissingen. 2 gutscheine zu 2½. 1 fl. 2 Bgn.

Geschenk der Gemeinde Janow.

775. 5 gutscheine zu 10. 5. 3. 1. ½ m. (in 15 exempl.) 5 Bgn.

Geschenk der Königs u. Laurahütte

776. Dubenskogrube. 3 gutscheine zu 5. 2. 1 mrk. 3 Bgn.

777. Koksrei Czerwionka. 3 gutscheine zu 5. 2. 1 mrk 3 Bgn.

Geschenk des Gefangenenlagers Chemnitz.

778 10 scheine zu 10. 5. 2. 1 m. 20. 10. 5. 2. 1 pf. (in 2 exempl.) 10 Bgn.

Geschenk der Zuckerfabrik Klein Wanzleben.

779 2 gutscheine zu 5. 1 mrk (in 1e 3exempl.) 2 Bgn.

d Hamburger in frankfurt a/Main. 675/1915.

192. Arnulf u. Berengar. Mailand. denar (250 m.) A.
193. Päbst Johann XIII. Peterspfennig (150 m.) A.
194. Päbst Benedict IV. Peterspfennig (200 m.) A.
195. S. Charinus custos hospitalis in Jherusalem. bleibulle (30 m.) Plumb.
196. GeorgWilhelm v. Sayn Wittgenstein. gulden 1674. 1675. 1675. 1676. 1676. } (350 mrk) 5 A.
197. Sayn Wittgenstein. 3 kippergoldgulden. 3 A.

Herr Superintendent Mackenrodt in Börnike. 678/1915. 700 mrk.

198. Stadt Braunschweig. goldgulden 1628. 1629. 1630. 3 A.
199. Stadt Aachen wang. regiment. dukat 1582 A.
200. Stadt Wismar. goldgulden 1626 A.
201. Stadt Köln. goldgulden 1610. A.
202. Stadt Nürnberg goldgulden 1615 A.
203. Stadt frankfurt. goldgulden 1621 A.
204. Thomas v. Ehrenfels. goldgulden A.
205. Johann Reinhard v. Hanau-Lichtenberg. goldgulden 1613 A.
206. Edzard u. Johann v. Ostfriesland. goldgulden A.
207. Ernst v. Solms Lich. goldgulden 1615. A.
208 Johann Pfalzgraf v. Zweibrücken. goldgulden A.
209. Hermann Bischof v. Minden. goldgulden A.

Max Ohloff in München. 669/1915.

210. Nationalstiftungsperrde. bronzemed. 20 mk. Æ
211. Ludwig III v. Bayern. bronzemed. auf den Weltkrieg (vielfeind vielehr) 20 mk. Æ.

Pillath in Schrobenhausen 421/1915. 65,20 mrk.

212. Ludwig III v. Bayern. einseitige Bronzemed. von Dasio. Æ.
213. Wilhelm II v. Württemberg. bronzemed. v. K. P Æ.
214. St. Georg. 1914. bronzemed. v. Wysocki Æ.

Karl Götz in München. 670/1915.

215. Franz Joseph I u. Wilhelm II. 1914. (ich hatt'einen kameraden) 20 m. Æ
216. satirische Medaille auf frankreich 1914. semeuse u hahn 12 m. Æ.
217. satirische Medaille auf die Gegner des deutschen Reiches 1914 (russland und seine Henkersgesellen) 12 m. Æ.
218. Weihnachtsfeier 1914 im Felde. A.
219. Luitpold Prinzregent v. Bayern - bau des Verkehrsministerium. 1912 20 m. A.

Mayer in Pforzheim. 667/1915.

220. med. auf den Weltkrieg 1914. die apokalyptischen reiter über dem erdball. 18 m. A.
221. med. auf den Weltkrieg 1914. Walküre über stürmender truppe. 18 m. A.

Mayer u. Wilhelm in Stuttgart. 668/1915.

222. Wilhelm II. Medaille auf den Weltkrieg. 1914. 15 mrk. Æ.

Prof. Rosacus in Berlin. 671/1915. 60 mrk.

223. Fritz Reuter. med. des reutermuseums in Eisenach zur Jahrhundertfeier. Æ.
224. Gustav v. Schmoller. bronzemed. Æ.

Noack in Friedenau. 603/1915. 30 mrk.

225. Otto Sierke Plaketten v. Klimsch Æ.
226. Heinrich Brunner) Æ.

Geschenke der Stadt Guttstadt.

227 3 gutscheine über 1. ½. ¼ mark. 3 Pap.

Herr Dr. Lobach in Berlin. 578/1915. 150 mrk.

228. frau friederike Lobach
229. frau Elisabeth Heyking 1902
230. Paul Meyerheim 1902
231. Karl Robert 1914
232. friedrich lange in Königsberg 1912

einseitige bronzemedaillen und plaketten. Æ

Meus Nerong in Hamburg. (665/1915)

233. Wichmann Erzb. v. Magdeburg. brakt. des bardowiker fundes (75 mrk) R.
234. Heinrich d. Löwe denar 10 mrk. R.
235. Dijon, Karl V. 5 mrk. R.

Fuldauer in Amsterdam (666/1915) 12,80 fl.

236. Jerey v. Lothringen turnosgr. (15,30 flor.) R.

J. Schulman in Amsterdam. 664/1915. 454,32 flor.

237. Sittard. schilling nach Aachener Vorbild. Karl d. Gr. mit dem Münster 240 flor. R.
238. Sittard. 2 denare nach Dortmunder Vorbild 90 flor. 2R.
239. Aachen. Wilhelm v. Holland. obol 10 flor. R.
240. Aachen. sterling: zwei türme 54 flor. R.
241. Seraing. Walram v. Luxemburg. sterling 7 flor. R.
242. Johann v. Brabant u. Ludwig v. flandern, löwengroschen v. Löwen u. Sent 40 flor. R.
243. Urraca v. Castilien. denar 45 flor. R.
244. Veendam. 2 gutscheine über 1 fl. ½ fl. 2 Pap
245. Steenbergen. gutschein über 1 fl. Pap.
246. Lekkerkerk. gutschein über 1 fl. Pap.
247. Heerlen. 3 gutscheine über 5. 2. 1 fl. 3 Pap.
248. Amsterdam. gutschein über 2 fl. Pap
249. Niederlande gutschein über 2½ fl. Pap.
250. niederländisch amerikanische dampfschiffahrtsgesellschaft 3 gutscheine über 2½. 1. ½ fl. 3 Pap
251. steinkohlenhandelsgesellschaft zu Rotterdam 2 gutscheine über 2. 1 fl. 2 Pap.
252. Verbrauchsverein zu Rotterdam. gutschein über 1 fl. Pap.
253. Kingma, Bolsward. gutschein über 2 fl. Pap.

Helbing in München. 674/1915

254 Wilhelm v. Heerenberg. 2 turnosgroschen 285 mrk 2R.
255. Wilhelm v. Berg. turnose von Remagen 485 mrk R.
256. Konrad Erzb. v. Mainz. goldgulden von Bingen 16 mrk. N.
257. Ernst v. Bayern. goldgulden von Passau 590 mrk N.
258. Johann Philipp Erzb. v. Mainz. 3 kr. 1649 38 mrk. R.
259. Mainzer schnürlpfennig von Bingen 10 mrk. R.
260. Karl Heinrich Erzb. v. Mainz. Wachsmedaillon. 150 mrk Gyp.
260a. Aachen. Keller (dazu nr. 253) R.

J. L. Cahn in frankfurt. 659/1915. 1532,15 mrk.

261. Otto v. Brdbg. marchio i Sendale. brakteat des fundes v. Kusow R.
262. Otto v. Brdbg. brakteat des fundes v. Kusow (mrk. mit schwert, fahne, schild) 2 ex. 2R.

263. Friedrich I. Barbarossa. 16 bardewiker denare aus dem funde v. Kusey. 16 A.
264. Goslar. bracteat: turm zwischen 2 lilien unter den beiden Heiligenköpfen A.
265. Lübeck. bracteat mit königl. brustbild. A.
266. Ludolf v. Magdeburg: stehender erzb. von einer raute umgeben. A.
267. Heiligenstadt (?) Reiterbracteat A.
268. Lupold v. Mainz. Erfurter bracteat. Seega 205. A.
269. Grafen v. Gleichen. Reiterbracteat. anspringender löwe A.
270. Käfernburg. Reiterbracteat. A.
271. Saalfeld. Reiterbracteat A.
272/3. thüringische bracteaten: König mit krummstab. 2 versch. Typen. 2 A.
274. Marburg. löwenbracteat. A.
275/6. Todtnau 2 bracteaten versch. Typen 2 A.
277/8. Basel. bischöfl. denar u. obol. hohl 2 A.
279. Krems. denar (u. denar ausschnitt) 2 A.
280. Minden denar Dbg. 732 (100 mrk) A.
281. Arnstadt. Heinrich III. denar (30 mrk) A.
282. Raimbert v. Verdun. denar Dbg. 103 (125 mrk) A.
283. Kuy. Konrad II denar Dbg. 229 (35 mrk) A.
284. Siegwin Erzbischof v. Köln. denar Dbg. 405 (35 mrk) A.
285. Hermann II Erzbischof v. Köln. Obar var. zu Dbg. 385 CORNIA (12 mrk) A.
286. Andernach. Herzog Theoderich v. Lothringen (80 mrk) Dbg. 443 A.
287. Werner Bischof v. Strassburg denar (80 mrk) A.
288. Strassburg. Otto I. denar. Dbg. 936 (135 mrk) A.
289. Hagenau. denar CHORSANA Nessel 19. (25 mrk) A.
290. 5 blasser Denare geistlichen schlages mit einem stern (Selz ?) (15 mrk) 5 A.
291. 1 blasser Denar weltlichen schlages. (Hagenau ?) (20 mrk) A.
292. Meran. denar ? A.
293. Steiermark. denar 2 ex. 2 A.
294. bischöflicher Kalbbracteat aus den Harzlanden, Kr. Kreuz A.
295. bischöflicher Kalbbracteat aus der Saalegegend Kr. dreitürmiges Bauwerk A.
296. halbbracteat mit Stadtbild und Goslarer Umschrift A.
297. halbbracteat der bodenseegegend A.
298. Friedrich V. v. d. Pfalz König v. Böhmen. dukat. N.
299. A. Hahn. silberne ovale medaille auf den ausbruch des krieges 1914. A.

Geschenk der Stadt Wreschen.

300. 3 gutscheine zu 2. 1. ½ mrk. 3 Pap.

Geschenk Sr. Durchlaucht des fürsten v. Lichtenstein

301. 10 denare aus dem funde vom Feldsberg
302. 8 denare aus dem funde von Rakwitz
303. 4 denare aus einem mährischen funde

Geschenk d. K. K. Hofmuseen zu Wien (Münzkabinett)

304. 5 gutscheine von Geschäften in Zwittau (Mähren) über 10. 5. 2. 1. ½ kr. (darn 2 doubl.) 5 Pap.

F. Jauneburg in Göttingen. 348/1915.

305. Göttingen. Albrecht v. Br. Lün. denar (150 mrk.) Æ.
306. Braunschweig-Lüneburg 12kr. kipper. per non confundat. (doublettenzugabe) Æ.

F. Fecher in Hamburg 695/1915. 110 mrk.

307. Aachen. Friedrich II denar. (45 mrk.) Æ.
308. Strassburg 3 kaiserliche denare (16,50 mrk) 3Æ.
309. prager Groschen mit Ulm-Eßlinger Gegenstempel (9 mrk) Æ.
310. Johann v. Sachsen 2/3 mit Kölner Gegenstempel (18 mrk) Æ.
311. Hannover. kippergr. 1620 Æ.
312. Reuss. schau 1650 Æ.
313. Braunschweig Lüneburg. 12 kr. kipper. Æ.
314. Solms Rödelheim 3 kr. kipper Æ.
315. Aschenpfennig 1583. Æ.

Dr. Ph. Lederer in Berlin. 676/1915.

316. Georg d. Jüngere K. v. Sachsen. silberne Jagdmedaille (525 mrk) Æ.
317. Karl Ludwig v. d. Pfalz (2) holz modell (200 mrk) holz.
318. einseitige Porträtmed. v. Prof. K. Kaufmann, die schwägerin des Künstlers (125 mrk) Æ.
319. Xanten. bronzener siegelstempel (60 mrk) Æ.

Ball Gründhal in Berlin. 673/1915.

320. Charlotte Corday. wachsmedaillon (100 mrk) Wachs.
321. frau Auguste Scharff } einseitige Bronzeabgüsse der Modelle v. A. Scharff. (180 mrk.) Æ
322. friedrich Traugott Kützing Æ
323. Karl Frh. v. Rokitansky Æ
324. franz Pulszky Æ
325. Karl Laroche Æ
326. Peter Rosegger Æ
327/8. Anton v. Schmerling. Widmung des Janus 2Æ
329. Wiener Rathaus Æ
330. Ludwig Rudolf v. Braunschweig 1/4 t. 1734. (75 mrk) Æ.
331. Johann v. Küstrin groschen 1544 (18 exx.) 1545 (2 exx.) } (50 mrk) 19Æ.
332. Sigismund v. Slogau. groschen Æ.
333. Hamburg. taler 1572 (5 mrk) Æ.
334. Ernst August v. Hannover. bronzemed. einseitig. (15 mrk.) Æ.
335. 42 Gypsabgüsse von Medaillen v. L. Posch aus seiner Wiener zeit. (600 mrk) 42 Gyps

Geschenk des Amtes Datteln.

336. 4 gutscheine über 3. 2. 1. 1/2 mrk. 4 Pap.

Rosenberg in Frankfurt. 480/1915. 1126,80 mrk

337. Bismarck. einseitige Bronzeplakette von E. Dautert. Æ.
338. Adolf v. Nassau Holzapfel. 60 kr. 1676. Æ.
339. Reuss. 60 kr. Æ.
340. Mainz. 2/3 taler Æ.
341. Philipp v. Nassau Oranien. Sedan Æ.
342. Moritz v. Nassau Oranien. Sedan 2Æ.

343. franz I v. frankreich. teston v. Genua — AR.
344. friedrich Wilhelm I v. Preussen 1/8 dukat 1716 1/3 taler 1722 — N. AR.
345. Karl Joachim v. fürstenberg 10 kr. 1804. — AR.
346. friedrich v. Mörs. halbschilling — AR.
347. Ernst Wilhelm v. Bentheim 1612 2 kr. 1663. 1 kr. 1662 — 3 AR.
348. Schwarzburg. dreier v. Königsee 1622. 1623. — 2 AR.
349. Bentheim Tecklenburg 4½ pf 1674 — AR.
350. Elisabeth v. Holzapfel 8 heller 1685 — AR.
351. Moritz Landgraf v. Hessen, 12 kreuzer 1621. 4 ex. — 4 AR.
352. ferry v. Lothringen. turnosgr. — AR.
353. Königsee. schwarzb. bracteat d. 13 jhrdt. leutenberger fund. (Helbing. 20 mrk vogl. 260 a) — AR.

Herr R. Küchler in Hohenschönhausen 75 mrk.

354. ~~feldmarschall v. Bü~~ generaloberst Lindmich. Med. auf die Einnahme von Lüttich — ie 2 wachsmodelle — 2 Wachs
355. generaloberst Beseler. Med. auf die Eroberung v. Antwerpen — (Haupt- und — 2 Wachs
356. Prinz Eitelfriedrich v. Pr. Med. auf die Schlacht v. St. Quentin — Kehrseite) — 2 Wachs.

Geschenk d. H. Löwental u. Spangenberg in Berlin.

357. Maria Candida die schwägerin des Künstlers, einseitiges Bronzemed. — Æ.

Geschenk der Gemeinde Marten in Westfalen.

358. 40 gutscheine über 3. 2. 1. ½ mrk. doubletten. — 4 Pap.

Geschenk der rhein. Wollspinnerei zu Berg. Gladbach.

359. 2 gutscheine über 5 u. 2 mrk. — 2 Pap.

Geschenk der Stadt Briesen in Westpreussen.

360. 2 gutscheine über 2 u. 1 mrk — 2 Pap.

259 818

Geschenk der Papierfabrik J. W. Landers in Berg. Gladbach

361. 3 gutscheine über 10. 5. und 3 mrk. — 3 Pap.

Geschenk des Herrn K. fr. Gebert in Nürnberg.

362. Wloclawka. gutschein über 5 Kopeken — Pap.

Geschenk der Stadt Rogasen

363. 6 gutscheine über 300. 200. 100. 50. 25. 10 pf. (dazu 6 doubl.) — 6 Pap.

Von Herrn Offizierstellvertreter Albert Rist z. Z. München. zus. 30 M. 2075/1914

Die Münzen sind von ihm in Milas = Mylasa gesammelt!

364 Smyrna Apollonkopf R Hand Vs. Gegenstempel Stern — Æ
365 Bargylia Hirsch R verhülltes Kultbild — Æ
366 " apollin. Kopf im Kranze R Pegasos r. — Æ
367 Cnidus wbl. Kopf l. R Prora, unten Keule u. ΟΡΟΝΤΕΣ — Æ
368 ~~My~~ Halikarnaß bärt. Kopf R Dreizack l. unten Beiz. Stern — Æ
369 Iasos Artemis r. R Apollon l. — Æ
370 Mylasa Doppelaxt R Dreizack — Æ
371 desgl. — Æ
372 Mylasa Augustus R bärt. Kopf mit Polos — Æ
373 " " R γραμματεύοντος Ὑβρέου B.M. 23 — Æ
374 " " R Dreizack, Doppelaxt & Krabbe vereinigt — Æ
375 " Hadrianus R Hirsch — Æ
376 " " R Dreizack & Doppelaxt vereinigt — Æ

377 Myrsdes jugdl. Kopf r. Rx ⚖ Æ
378 Stratonicea bärt. Kopf mit Binde Rx Adler r. C T / D A äusserst roh Æ
379 Camirus Feigenblatt Rx Rad Æ
380 Massagetes apollonkopf Rx Artemis steh. r. v. M / A Æ
381 Artiochus II von Syrien Apollonkopf r. Rx Dreifuss doppelter Typus von Mylasa: Vs. ΔΙ Rx Ч Æ
382 völlig unkenntlich, Vs. Typspl. ♀, Rs. Typspl. ⍒ Æ
383 Arcadius Rx SALVS REIPVBLICAE SM KB Victoria mit Gefangenen Æ

Von Herrn Dr. Merzbacher Nachf. in München. 98 M F 2388/1914. M

384 Hadrianus Rx PONTMAX TRPOT COS DES II S/C FORTRED Fort. sitz. grüne Pat. 40 Æ I
385 " Rx PONT MAX TR POT COS III SC Juppiter l. sitz. m. Vict. u. Sc. 30 Æ I
386 Faustina sen. bei Lebzeiten Rx IVNONI REGINAE S/C Juno l. steh. u. Pfau 20 Æ I
387 Aurelianus Rx VIRTVS E ..... S der Kaiser zu Ross im Schritt l. 8 Doppelsp. 98

Vom Kaiserl. Hofmuseum Wien als Geschenk überwiesen.

388 V. Humpolci in mestsky Urad Geldschein über 10 Heller Pap.
389 " in mestskej Spořitelna Geldscheine über 1 Kr. u. 5 Kr. 2 Pap.

Von Herrn A. E. Cahn in Frankfurt a.M. { 45 M F 115/1915 / 105,20 M. F 501/1915

390 Nero Brustbild r. Rx ROMA S/C l. sitz. 25 M Æ I
391 Hadrianus Rx FELICITAS AVG l. steh. mit Rudern S/C 20 M Æ I 45
392 Etruria Semuncia Rad Rx ~ über Doppelaxt 12 M - 10% Æ
393 Emmeria Hrsg. Pius Rx Nike einen Barbarenschild schreibend 8 M XXVII 10 8 M Æ
394 Vespasianus Vs. ohne Datum Rx Fortuna sedens S/C F. l. steh. Gch. — 24 M - 10% Æ I
395 Hadrianus Rx DAC PARTHICO PM TR P COS PP SC Übergabe des Globus 20 M - 10% Æ I
396 Tessera Vs. capricornus Rx I hellgrüne Patina 24 M - 10% Æ
397 Bleimarke Vs. Brb. der Livia Rx AVITELLI/VS CVR spätr. 3. J. N. 33 Rodonyzen — 28 M - 10% Blei 105,20

Von Herrn Dr. Walla in Wien. 20 Kronen = 15,40 M. F 642/1915 Kr.

398 Aphytis Kopf Rx Adler APYT/AIΩN 6
399 Vimacinium Philippus mit Pan am Rücken Strahlenkrone Rx AN V gewöhnl. Typus Rink 97 1
400 " Gallus Lorbeerkranz Ae Rx AN XIII " S.-R. 161 A 1
401 Dacia Volusianus Rx die Dacia mit gefesselten r. Arm AN V 3
402 Traianopolis Caracalla Rx Nemesis mit Wage Stab Rad 2½
403 Pantalia Caracalla (Kopf r.) Rx Concordia am Altar 5
404 Ephesus Elagabalus Rx Artemis als Jägerin Billon 1½ 20

Geschenk des Amtes Sodingen.

405. 5 notscheine über 3.2.1.½.⅒ mrk. 5 Pap.

Geschenk des Herrn Oberstabsarzt Dr. Regling.

406. Recklinghausen. gutschein über 50 centimes Pap.
407. Wattrelos gutschein über 1 fr. Pap.

Geschenk der Kreissparkasse Merzig

408. 3 gutscheine über 3.1.½ mrk. 3 Pap.

Geschenk des Herrn R. Dewes, Maschinen u. Armaturfabrik in Blumenthal Körnerbuch

409. 4 gutscheine über 5.3.2.1 mrk (dazu 4 Abbild.) 4 Pap.

Geschenk der Gemeinde Bismarckhütte

410. 4 gutscheine über 5.2.1.½ mrk. 4 Pap.

Geschenk der Stadt Lünen

411. 4 gutscheine über 5. 3. 2. 1 mark (dazu 8 doubletten) 4 Pap.

Geschenk der Hofkunstprägeanstalt B. H. Mayer in Pforzheim

412. Wilhelm II., Deutschlands führer in grosser zeit – Asien Europa Afrika Australien F.H. versilbert
413. fr. freiher Conrad v. Hötzendorf med. v. Weinberger Æ.
414. Weltkrieg 1914/1915: die apokalyptischen Reiter Æ.
415. Hindenburg. Heil und Sieg Æ.

Geschenk der Sparkasse in Annen.

416. 4 gutscheine über 3. 2. 1. ½ mrk. 4 Pap.

Geschenk der Bürgermeisterei Uffholz in Oberelsass.

417. 3 gutscheine über 3. 1. ½ mrk. 3 Pap.

Herr Dr. fr. Müller in Grünau (813/1915.)

418. Friesland 6 St. 1678. Æ.
419. Joh. Georg II v. Sachsen. ⅙ taler 1680 Æ.
420. Bamberg ½ batzen 1696 Æ.
421. Hessen Darmstadt 10 kr. 1727 Æ.
422. Ernst friedr. Karl v. Sachsen Gotha 1753. geburtstaggroschen (dazu 4 doubl.) Æ.

Geschenk der Gemeinde Bollweiler (827/1915)

423. 4 gutscheine über 3. 2. 1. ½ mrk. 4 Pap.

Geschenk des Herrn P. Joseph in frankfurt

424. Orlende. gutschein über 5 frcs. Pap.
425. Tournai, Antoing, Calonne, Cnereq, Vaulx. gutschein über 1 frc. Pap.
426. St. Quendin. gutschein über 2 frcs. Pap.
427. Nationalbank v. Belgien. gutschein über 2 frcs. Pap.
428. Bischof Arnulf v. Halberstadt, denar Æ.
429. Erzbischof Adalbero v. Trier, denar v. Bernkastel Æ.

Geschenk des Herrn Apell Dörr in Lausanne. (760/1915)

430. Lyon. gutschein der handelskammer über 1 fr. Pap.

Geschenk des Herrn Oberbuchhalter Langer in Hohensalza

431. Woclawka. 4 gutscheine über 50. 20. 10. 5 kopeken. 4 Pap.

Geschenk des Herrn v. Böttinger in Elberfeld.

432. Maximilian II. halber guldentaler zu 30 kr. 1571 Æ.

Geschenk der Stadt Kolmar in Posen.

433. 4 gutscheine über 3. 2. 1. ½ mrk. 4 Pap.

Geschenk des Kaiser franz Joseph Museum in Troppau

434. österreich ungarische bank. 2 kronen banknote. Pap.
435. Humpolci. 3 gutscheine über 5 kr. 1 kr. 10 heller (Humpolitz in Böhmen) 3 Pap.

Geschenk der Stadt Labischin.

436. 3 gutscheine zu 2. 1. ½ mrk 3 Pap.

Geschenk des H. Grafen K. v. Lehndorff-Steinort

437. 9 Lepta u. Gemeinde u. Marken; 1 Denar 1 Æ, 9 Æ

Geschenk der Stadt Wartenburg in Preussen.

438. 5 gutscheine zu 3. 2. 1 mrk. 50. 5 pf. 5 Pap.

Geschenk des Herrn Paul Vautier in Düsseldorf.

439 Maximus, Denar mit TRP II COSPP sitz. Kaiser, antike Fälschung aus hartem Metall — Leg

440 (Moderne) Fälschung 3 M G 1909 — AR

Geschenk des Herrn Robert Wichmann in Hamburg.

441. bürgermeister dr. Burchard/Hamburg 18 Sept. 1912. zwei einseitige Plaketten — 2 Æ

442. Ludwig Ganghofer. 2 einseitige Plaketten — 2 Æ

443. Schnars Alquist, Marinemaler. einseitige Plakette — Æ

444. frau Marie Himmelheber geb. Strohecker. zwei einseitige Plaketten. — 2 Æ

Geschenk des Herrn Direktor Dressel aus dem Nachlaß seines Vaters.

445 Abguß in AV nach einem (AR?)-Medaillon des Constantius II (Coh.² 191), triumfator gentium barbararum *AQ — AV

Geschenk der Stadt Pakosch.

446 5 notscheine über 5.3.2.1.½ mrk — 5 Pap.

Geschenk des Herrn fr. Apell Dörr in Lausanne.

447. Marseille. chambre de commerce schein über 50 centimes — Pap.

Geschenk der Stadt Markirch im Elsass.

448. 4 notscheine über 5.2.1.½ mrk. — 4 Pap.

Geschenk des Herrn Oberbuchhalter Langer in Hohensalza.

449. 3 gutscheine der mineralölraffinerie in Mährisch Schönberg über 2.1.½ kr. — 3 Pap.

Geschenk des Herrn Tauer, berl. med. münze vorm. Ortel

450. Bismarck. geprägte silberne med. v. C. Melville — AR.

Geschenk der Stadt Budsin

451. 3 gutscheine über 2.1.½ mrk — 3 Pap.

Unter Genehmigung des Cultusministeriums im Austausch gegen einen Goldsolidus Ludwig d. frommen erworben

452. Joachim II, Johann Georg, Sigismund u. Joachim friedrich v. Brandenburg. bleimedaille von 1564. dazu 61 bayersche denare aus den fanden von Pitting u. Karlsbadt. — Plumb.

Geschenk des Hrn. Wette (Angermünde)

453 Mittelbronze des Domitianus (Rs. Spes) mit Prägefehler (auf der Rs. die Vs. vertieft). — Æ

Geschenk des Hrn. Dr. Friese

454 Grossbronze des Augustus, Rs. CA im Lorbeerkranze. — Æ

N. N. (von Herrn Grünthal im Tausch gegen einige mit Akz. 1357/1914 erworbene Stücke)

455 Perinth Caracalla Rs. zwei Tempel u. 2 Preiskronen ΑΚΤΙΑ ΠΥΘΙ (A) — Æ Med.

456 Julia Laodicea. Dionysoskopf Rs Skorpion — Æ

457 Alexandria Aeg. Commodus Rs L^K H steh. Gottheit mit Caduc u. Palmzweig — Pot.

458.459 Undeutliche griech. Münzen mit Gegenstempel: ○ Kaiserkopf r. bezw. □ Fackel (od. Köcher?) — 2 Æ

460 Römischer Sesterz — AR

461 Römischer As mit Eingravierung ΓΥΙ auf der Rs. — Æ

462 Tib. Constantinus Rs anno 4 M CONΓ — Æ

463 Heraclius und Her. Const., beide stehend Rs anno XX M/B, überpr. auf M desselben Paares, RACONPP sichtb. — Æ

464 dieselben, Nachprägung aus X/II M, unten ∽ ∽ — Æ

465 Michael VIII von Maria gesegnet, Rs ΟΑΓΙΟC ΔΜΤ St. Demetrius steh. — Æschiss.

Zentral-Komitee des Roten Kreuzes in Berlin 927/1915 (430 mrk)

466	Alexandria: Fountaine imm. R. Nil	Æ
467	Med. von R. Baudichon. Preis für Künstler	Æ
468	Med. "Et ament meminisse periti" von Lagrange nach Duret 1873	Æ
469	Wilhelm, Kön. v. Württemberg. 5 Gulden 1824	A
470	Franz Joseph, Kön. v. Ungarn. 10 Kronen 1894	A
471	Schweiz. 20 Fr. 1900; 10 Fr. 1913	2A
472	Wilhelmina, Königin d. Niederlande 10 Gulden 1891, 5 G. 1912	2A
473	Leopold II, Kön. v. Belgien. 20 Fr. 1874	A
474	Viktoria, Königin v. England. Med. auf Jubiläum 1837–1897	A
475	Eduard VII, Kön. v. Großbrit. Sovereign 1910	A
476	Friedrich VIII, Kön. v. Dänemark. 20 Kronen 1910	A
477	Napoleon III, Kaiser v. Frankreich 50 Fr. 1858	A
478	Frankreich, Republik. 100 Fr. 1913. 20 Fr. 1913	2A
479	Nikolaus II, Kaiser v. Rußland. 10 Rubel 1899. 5 Rubel 1898	2A
480	Nordamerika, Ver. Staaten. 10 Dollar 1913. 5 Dollar 1913. 2½ Dollar 1913	3A
481	Friedrich v. Gr. v. Preußen ½ Thr 1752 B. – Ephraimit (Tympf) 1756	2R
482	Anton Ulrich, Herz. v. Braunschweig. 24 Mgr. 1712	R
483	Wilhelm " " Taler 1841	R
484	Frankfurt a. M. Gulden 1861. 6 xr 1866. 2 xr 1866. ½ Gulden 1762	4R
485	Bernhard, Herz. v. S. Meiningen. Taler 1866	R
486	Schwarzburg-Sond. ½ Sgr. 1846. Württemberg 1 xr 1863	2R
487	Friedrich I, Landgr. v. Hessen-Cassel 3 Heller 1738	R
488	Abtei Corvey 1 Thlr. 1704	Æ
489	Franz I, Kais. v. Österreich 10 xr. 1809	R
490	Franz Joseph, Kais. v. Österr. Taler 1865, Heller 1872 (Ungarn)	R, Æ
491	Zürich. ½ Taler 1753	R
492	St. Gallen ½ xr 1813. – Schwyz. Angster 1843	R, Æ
493	Schweiz. 2-Rappen 1899, 1900	2Æ
494	Utrecht 1/3 1738. Westfriesland 1/3 1766; Geldern, Deut 1761	2R, Æ
495	Wilhelm Kön. d. Niederlande 5 C. 1822	R
496	Gustav III, Kön. v. Schweden ⅙ Rtlr 1788. – Schweden 10 Öre 1911	R, Æ
497	Frankreich. 1 Centime 2 an 5	Æ
498	Spanien. Ferdin. VII.	R
499	Rußland. Jubiläum 1613–1913. Rubel	R
500	Nordamerika. Ver. Staaten. Philippinen 20 C. 1908	R
501	Nicaragua 1 Real 1824	R
502	Japan ½ Yang	N
503	} Orient Siam (Rama VI, 1910–1925). 1 Satang, 5 Satang	Æ, Ni
504		
505		
506	Zeton auf K. Marx, italienisch	Æ
507	Med. v. Paris. Pariser Münze 1900	Æ

508 Wilhelmine, Kön. d. Niederl. Huldigung 1898 Jeton — Æ
509 K.R. Zollmarke — Æ
510 Victoria, Kön. v. Großbrit. Jeton o. J. — Æ
511 Ver. St. v. Nordam. Jeton 1865. – Asien, Marke — 1Æ
512 Paris. Jeton. Prevôt Ch. Trudaine 1716 — R
513 2 Friedrichsdor Stein 1751 — Æ
514 Falschmünzen Gr. Kurfürst Tympf 1679. Friedr. d. Gr. 1/6 Thr. 1766 — 2Æ
515 Bank v. Habana 50 C. 1876. – Italien 50 C. 1874 — 2 Papier

Zentralkomitee des Roten Kreuzes in Berlin 864/1915 (30 mrk)

516 Friedrich d. Gr. Med. auf d. Schlacht bei Prag 1757. – 6 Pfen. Leipzig 1761 — Æ, R
516a Querfurt, Brakteat — R
517 Christ. Ludwig v. Lüneburg. 2 Mgr. 1644, 1665 — 2R
518 Georg II v. Hannover 4 Mgr. 1756. – Geo. Wilh. v. Lüneb. 2 Mgr. 1656 — 2R
519 Reuß-Schleiz Groschen 1816. – Stadt Hannover 1/24 Thr 1616. – — 2R
520 Joh. Adolph v. Holstein-Gottorp. 1/24 Thr. 1599. – Friedr. IV v. Gottorp 4 Schill. 1697 — 2R
521 Georg IV v. Hannover. 6 Pfen. 1823 — R
522 Hohenlohe-Waldenburg. 2 1/2 xr 1770 — R
523 Stadt Köln. Schüsselpfennig. – 8 Albus 1635 — 3R
524 Bistum Cahors. Maille — R
525 Erzbistum Salzburg. Paris Taler 1642; Sigismund Taler 1770 — 2R
526 Franz Arn. Bisch. v. Paderborn 6 Pf. 1706 (Gegenst.). – Stadt Paderb. 3 Pf. 1622 — 2Æ
527 Augsburg Heller 1796. – Fr. Ulrich v. Braunschweig. 2 Pf. 1620 — 2Æ
528 Schönau, 4 Pf. 1755. – Joh. Friedr. v. Württemberg. Heller 1623 — 2Æ
529 Friedrich VIII Kön. v. Dänem. 2 Kronen 1906 Tod Christians IX — R
530 Frankreich. Ludwig XVI. 30 Sols 1791. Republik 2 Fr. 1908 — 2R
531 Mailand. Galeazzo II. Gleichzeit. Fälschung — R
532 Philippinen. 20 C. 1907; 5 C. 1903 — R, N
533 Britisch Ostindien 1 Rupie 1886; 1/4 R. 1907. 1 Anna 1909 — 2R, N
534 Ceylon 10 C. 1900. 50 C. 1895, 1900. 25 C. 1907, 1909; 5 C. 1909 — 5R, N
535 Straits Settlements. Dollar 1907; 50 C. 1907; 20 C. 1910; 5 C. 1900, 1910 — 4R, ~~N~~
536 Hongkong 20 C. 1891; 10 C. 1904; 5 C. 1905; 1 C. 1902 — 3R, N
537 Niederl. Indien. 1/4 G. 1912; 1 C. 1912 — R, N
538 China. Fung Tien Dollar (1 mk) 44 Candareens; Pei Yang 20 cash; Kwan-Tung 1 mace 44 cand.; 20 cents; 1 cent; Kai Ching Ti Kuo N 2; Republik 10 Cash (5) — 4R, 9Æ
539 Japan. 5R, 1Æ — 5R, Æ
540 Sarawak 1 Cent 1897 — Æ
541 Kölner Amulett Heil. 3 Könige — R
542 Nürnberger Spielmarke. Friedrichsdor 1796. Kettle — Æ
543 ~~Stadt Gent 5 Fr. 1914~~. Martinique 5 Fr. 1874; Czenstochau 1914 5 Kop; Habana 50 C. 1876 Wien 1 gulden 1866 — 4 Pap.

Zentralkomitee des Roten Kreuzes 1026/1915 (42 mrk.)

544	Fistelia: starke vergrösserte Nachahmung der kleinen Silbermünze, Bronzegust.	Æ bei falsa
545	Med. v. Vernon auf Duc de Laubat 1910	Æ
546	Med. v. Scharff auf Th. Gomperz 1892	Æ
547	Med. v. Petit auf Napoleon I. Avenement au consulat	AR
548	Joh. Phil. (Bisch. v. Würzburg) Dukat 1658 Erzbisch. v. Mainz	AV
549	Anselm Franz, Bisch. v. Würzburg 5 Xr 1748	AR
550	Ludw. Gust. v. Hohenlohe Langenburg 1/12 Thr. 1685	AR
551	Stadt Hildesheim, Mgr. 1623. – Stadt Bremen, Mgr. 1671	2 AR
552	Wilhelm II Kurf. v. Hessen 1/6 Thr. 1828	AR
553	Schauenburg 2 Pf. 1617	AR
554	Franz Friedr. Bisch. v. Sitten, 12 Xr 1777	AR
555	Georg V v. Großbrit. 1/3 Farthing 1913	Æ
556	Spanien. Philipp IV Quartillo 1663. Philipp V 2 Reales 1725	Æ, AR
557	Kirchenstaat Republik 2 1/2 Baiocchi 1796	Æ
558	Karl V; Niederland. Jetton o. J. – Jetton. S. Maria – Sign de Loi (I. L)	2 Æ

Vaterlandsdank 1014/1915 (50 mrk)

559	Brandenburg. Friedr. Wilh. 2/3 Thr. 1688. 1/3 Thr. Minden 1671	2 AR
560	Brandenburg. Friedrich III. 2/3 Thr. Berlin 1689, 1690, 1691 (3), 1692, 1698	7 AR
	Magdeburg 1690, 1693; Emmerich 1694	4 AR
	1/12 Thr Magdeb. 1699, 1700. Minden 1690, Stargardt 1691.	4 AR
561	Preußen. Friedrich I 1/12 Thr Berlin 1701, 1704, 1717, 1710, 1713; Magdeb. 1708	6 AR
562	Preußen. Friedr. Wilh. I. 1/12 Thr. Berlin 1722, 1724, 1734, 1735 (4) 1736 (2); Magdeburg 1714	10 AR
563	Kursachsen. Joh. Georg IV. 2/3 Thr. 1692. Fr. Aug. I 1/12 Thr. 1712, 1732	3 AR
564	Rud. Aug. u. Anton Ulrich v. Braunschw. 2/3 Thr. 1698, 1701; 6 Mgr. 1697	3 AR
565	Anton Ulrich v. Braunschweig. 1/12 Thr. 1712	AR
566	Frankreich. Ludwig XIV. Ecu d'argent 1694 (2), 16– (1); 1/2 écu 1702, Überprägungen	4 AR

Herr Bildhauer Storch in Hamburg (919/1915) 210 mrk.

567.	Adler	bronzegüsse	Æ.
568.	Gnu		Æ.
569.	Nashorn		Æ.
570.	Störche		Æ.
571.	Seehund		Æ.
572.	Antilope		Æ.
573.	Affe		Æ.
574.	Bär		Æ.
575.	Antilope	silbergüsse	AR.
576.	Störche		AR.
577.	Löwe		AR.

Herr Kunstgiesser Noack in Friedenau. (946/1915) 75 mrk.

578. Noack. einseitige Bronzemedaille von Galambos — Æ.
579. St. Geneviève. einseitiges Bronzemedaillon v. M. Schauss — Æ.

Herr Bildhauer M. Schauss in Berlin. (861/1915) 75 mrk.

580. St. Jean. einseitiges Bronzemedaillon — Æ.

Herr Professor Th. v. Gosen in Breslau (859/1915) 275 mrk.

581. in memoriam Josephinae 1906. silberguss. — AR.
582. Lotte Kaufmann. 1909. silberguss — AR.
583. Ok u. TG. 1911 in amore constante. silberguss. — AR.
584. Apokalyptischer Reiter. 1914. bronzeguss — Æ.

Herr Bildhauer Daumiller in München. (961/1915) 9,60 mrk.

585. In treue fest. silberguss medaille. — AR.

Herr Bildhauer Löwental in Berlin (849/1915) 100 mrk.

586. v. Kluck. einseitiger abguss der medaillen Kehrseite mit der Kriegsfurie — Æ.
587. Ritter Alter v. Baldhof — Æ.
588. Popper v. Podragh — Æ.
589. frauenakt — Æ.

Herr Apotheker V. Kapp in Neuss (875/1915) 25 mrk.

590. Eberhard v. d. Mark. denar. — AR.

Herr Superintendent Mackenrodt in Preussisch Börnecke (1027/1915) 50 mrk.

591. Stadt Magdeburg goldgulden — AV.

R. Ball Nachfolger in Berlin (1053/1915) 84 mrk.

592. Friedrich Wilhelm III v. Preussen. fr. d'or 1830. — AV.
593. Friedrich Wilhelm IV v. Preussen. fr. d'or. 1846. 1854. 1855. — 3 AV.

Hamburger Münze (888/1915) 3,31 mrk.

594. Wilhelm II Deutsch Ostafrika: 1 rup. 1914; ½ rup. 1914; ¼ rup. 1914; 10 hell. 1914; 5 hell. 1914; 5 h. 1909; 1 hell. 1913; ½ hell. 1906. — 3 AR. 2 N. 3 Æ.

H. Aufseher E. Weiss in Antwerpen. (962/1915) 104,40 mrk.

595. société generale de Belgique. 100 fr. 2 fr. 1 fr. — 3 Pap.
596. Brüssel banque nationale. 20 fr. — Pap.
597. Gent 2 fr. 5 fr. — 2 Pap.

Kgl. Kriegsministerium. (949/1915) 30 mrk. (zu Dubletten)

598. Fund v. Cuy in Nordfrankreich: Ganze, halbe, ¼, ⅛ merik. Piaster (5), Französische Quarts d'écu und huitièmes d'écu vor 16. u. 17 Jahrhunderts (15) — 20 AR.

Geschenk der Gemeinde Wattweiler im Elsass. (1065/1915)

599. 3 geldscheine über 2. 1. ½ mrk. — 3 Pap.

Geschenk der Stadt Rawitsch in Posen (1058/1915)

600. 3 gutscheine über 2. 1. ½ mrk. (dazu 6 doubl.) — 3 Pap.

Geschenk d. k. k. Münzkabinetts in Wien.

601. Tabor. 2 gutscheine über 1 u. ½ kr. — 2 Pap.

Fund v. Zamosz (Auswahl) Geschenk des Herrn Leutnant d. R. Lüdennig

602. Joh. Casimir König v. Polen. Polnische Schillinge 1661 (2), 1664, 1665 — 4 Æ
603. " " " Littauische Schillinge 1661 (3), 166–, 1665 (2), 1666 (4) — 10 Æ

Herr Rittergutsbesitzer Peter Hoffmann auf Kopischewo bei Ritschenwalde.

604. 12 notscheine (zerschnittene scheidkarten) je 3 zu 5. 3. 1. ½ mrk. 4 Pap.

Geschenk der Stadt Forbach in Lothringen.

605. 2 gutscheine über 5 u. 1 mrk. 2 Pap.

Geschenk des Herrn Dr. J. Cahn aus Frankfurt (z. Z. Nordfrankreich)

606. Crevecoeur, dep. du Nord. notschein über 50 centimes Pap.

607. Verdhuile, notschein über 25 centimes Pap.

608. Bellenglise, notschein über 25 centimes Pap.

609. St. Quentin. union commerciale. notschein über 5 centimes Pap.

610. Courrières. notschein über 50 centimes Pap.

611. Miraumont u. 69 nachbargemeinden. notschein über 50 centimes Pap.

Geschenk des K. K. Münzkabinetts in Wien.

612. Bethyne. gutschein über 1 krone Pap.

613. Grödig. Kriegsgefangenenlager. 4 gutscheine über 1 kr. 50. 20. 10 heller 4 Pap.

614. Grödig. Kriegsgefangenlager. 2 heller zinn. Æ.

Geschenk des Herrn Bildhauer Eppler in Friedenau

615. Steinmodell der Preisplakette des Motoryachtklubs Deutschland: Preis-Nordsee 1908 Lap.

616. Franz I u. Ferdinand I v. Österreich. silb. med. v. Bochum auf die krönung 1830. AR.

Geschenk des Herrn Dr. Lederer in Berlin.

617. Silbernes Puderbüchschen mit einem achtschillingstück Christians IV v. Dänemark im Deckel AR.

Geschenk des Herrn Kriegsgerichtsrat Dr. Brugmann

618. Sedan. 4 notscheine über 2. 1. 0,50. 0,05 fr. 4 Pap.

Geschenk des Herrn K. Reitbronner.

619. St. Quentin. 3 notscheine über 1 fr. stadt Pap.

620. St. Quentin, handelsverein 2 notscheine über 10 u. 5 centimes 2 Pap.

Geschenk des Bildhauers K. M. Schauss.

621. Werner Körte. einseitige porträtplakette Æ.

622. Hermann Prell einseitige porträtplakette. Rom 1899 Æ.

623. Robert Bohlmann. einseitige porträtmedaille. Braunschweig 1904. verkleinerung Æ.

624. Rinderkopf. einseitige rundplakette. Æ.

Geschenk der Stadt Arys.

625. 3 gutscheine über 5. 3. 2 mrk. 3 Pap.

Geschenk der Reichsdruckerei.

626. Kreis Sudauen. 3 gutscheine über 3. 2. 1 mrk. (dazu 20 doubl.) 3 Pap.

Geschenk der Stadt Aachen.

627. Stadtmedaille von Kraumann. Æ.

Geschenk des Herrn M. Schauss

628. Frau Hermandine Bohlmann einseitige verkleinerte med. Æ.

Geschenk v. Frl. Elisabeth Prael

629. c. d'Anor. gutschein über 25 centimes Pap.

Geschenk des Herrn Weber v. Webersfeld in Lemberg.

630. Lemberg unter russischer herrschaft. 2 gutscheine über 1 u. 100 kronen 2 Pap.

Geschenk des Herrn K. Reitbronner.

631. Miraumont u. 69 ordnhaften. gutschein über 0,50 fr. Pap.

Geschenk der Gemeinde Lipine in Oberschlesien.

632. 4 gutscheine über 5.2.1.½ mark. (dazu 4 doubletten v. d. reichsdruckerei) 4 Pap.

Geschenk des K.K. Münzkabinetts in Wien.

633. Padova. 2 notscheine über 1 kr. 50 heller 2 Pap.

Geschenk des Herrn Dr. Giesecke

634. Giesecke, Vater des Künstlers. bildnismedaille Æ.

Geschenk des Herrn Prof. Ellerter

635. Einzug des Kurfürsten Friedrich I in Brandenburg 1415. einseitige rechteckige Plakette Æ.

Herr Professor Poswinkel in Berlin (1153/1915) 100 mrk.

636. Genf. 1596. vierfacher Taler A.

Herr Dr. Lederer in Berlin (1085/1915) 110 mrk.

637. Friedrich August I v. Sachsen. 1896. Doppeldukat N.

frl. Line Hauser in Breisach (1010/1915) 35 mrk.

638. Georg V v. Hannover. 1856. N.

Herr Dr. Lobach in Charlottenburg (1251/1915) 80 mrk

639. Friedrich Lee } porträtplaketten. Æ.
640. Werner Lombart } Æ.

Zentralkomitee des roten kreuzes (1060/1915) 42 mrk.

641. Utrecht. 1785 Reichstaler A.
642. Nürnberg 1897 } Schützenfesttaler A.
643. Bingen 1904 } A.
644. Mayen 1904 } A.
645. Prag. 10 kreuzer papier } Papiergeld P.
646. Venedig 1848 1 lira papier P.
647. Richmond. 1863. 50 cents papier P.
648. Frankreich. 5 livres papier P.
649. Laibach 3 kreuzer papier P.
650. Neapel. 1872. 50 centesimi papier P.
651. Italien. 2 ½ lira papier banca nazionale 3P.
652. Österreich. wiener münzschein. 5 kreuzer. P.
653. weibliches brustbild. wachsbossierung aus der zeit um 1820. Cer.

Hilfsverein deutscher frauen. (1297/1915) 25 mrk.

654. Nancy. 1909. Ausstellungsmedaille v. Bruniere, silbervergoldet A.

Magistrad der Stadt Wittlich (1126/1915) 67a mrk.

655. Karl VII v. frankreich. goldmünze } auswahl aus dem Wittlicher Goldfunde. N.
656. Galeazzo v. Mailand. zechine. N.
657. Pilgrim Erzbischof v. Salzburg Mailand florin N.
658. Grafschaft Görz. florin N.
659. Ludwig v. Ungarn. 13 florene 13 A.
660. Sigismund v. Ungarn. 7 florene 7 A.
661. Venedig. 5 zechinen d. 15 jhrh. 5 A.
662. Gerlach v. Mainz. 3 florene 3 A.

Cf. Menadier Zeitschr. f. Num. 32, 294

662a ?

Herr Bildhauer Adlowetdal in Berlin.

663. Louis Savart 1900 — Æ.
664. Maximilian Pickarski — Æ.
665. Alexander Girardi — Porträtplaketten. — Æ.
666. Dr. Hyazinth — Æ.
667. Prof. Gaertner. — Æ.

Herr H. Grünthal in firmaBall in Berlin.

668. Grossherzog Friedrich v. Baden — Æ.
669. Combes franz. Ministerpräsident — Æ.
670. G. Clemenceau. franz. politiker — Æ.
671. E. Loubet. franz. Staatspräsident — Æ.
672. Fedor Stern. Berlin 1911 — Porträtmedaillen — Æ.
673. Hans Thoma 1909 — von — Æ.
674. Leibl u. Sperl — Benno Elkan. — Æ.
675. Edm. Dambacher — (450 mrk) — Æ.
676. Friedrich Ratzel — Æ.
677. Annie Tichi in Köln. 1911. — Æ.
678. Benno Elkan — Æ.
679. B. Elkans Tochter — Æ.
680. E. Loubet — Medaillenmodelle — Cer.
681. E. Combes — in wachs — Cer.
682. - - - — von — Cer.
683. - - - — B. Elkan. — Cer.
684. Friedrich Wilhelm II., Leopold II u. Friedrich August. Glasguss der Medaille aus C. J. Krüger. — Vitr.
685. Meinhard v. Görz. floren — N.
686. Maria v. Geldern goldguld. — N.
687. Christian Friedrich v. Mansfeld. dukat. — N.
688. Georg Wilhelm v. Brandenburg. 1637. halbertaler. — N.
689. Mudding Richter. medaille v. Elkan. — Æ.

NN. [von Frau Hepner, Pariserstr. 63, 1,20 m. Rest an Bieler] 28.X.15

690 Athen Athenakopf Rs. zwei Eulen, deren eine durch Gegenstpl. (rech. Flgw.) zerstört ist — Æ
691 Bleimarke TIO Rx. glatt — Pl.

NN. [von Grünthal als Ersatz für Bestimmung von Mzn.] 28.X.15

692 Mytilene Mamaea Rx Artemis als Jägerin — Æ
693 Gallienus Adventus avg. Kx. Kopf l. — Æ
694 Caracalla Pegasus avg. ohne Mzbuchstabe unten — Æ
695 Justinus II u. Sophia M B KYZ Jahr XI — Æ

N.N. [von Hofrat Bleuer aus Egger Kat. Mai 1914, in Tauschzweck an mich] no. 692/5 [illegible] Löwenkopf Stück

696 Lesbos, Gordianus IX [illegible] Genius — Æ

Geschenk des Aufsehers H. Wöhnert

697. 4 notmarken der optischen fabrik von — in Radhenow am 10.5.2.1 pf — 4 Fer.

Geschenk d. H. Kammerger. Refer. u. Feldweb. Leut. Hinckel i. 5. Garde R. z. F.

698 Frankreich. Heinrich IV. Dauzain 1595 — R

Geschenk von fol. Elisabeth Prall

699. Chauny. gutschein über 25 centimes. Pap.

Geschenk von fol. Ida Uhland

700. Mézières. gutschein über 20 centimes Pap.

Geschenk der Actiengesellschaft v. Gladenbeck u. Sohn.

701. 6 einseitige eiserne Plaketten „bilder aus grosser Zeit" von fol. Lotte Benter 6 Fm.

Geschenk des Herrn Dir. Kl. Dressel

702 Deutsches Reich 10 Pf. A 1915. 5 Pf. A 1915 (Eisen) 3 Stück, darunter 2 Fehlschläge 1 ÆE

N.N. (von Herrn Sanitätsrat Dr. Kuthe im Tausch gegen mehr inländ. Dubl.)

703 Halicarnassus Pius R Leier Æ

704 Perga Geta R Artemis l. Std. m. Bogen u. Fackel Æ

705 Justinianus I R A | SP / TES Æ

Geschenk von Herrn Leo Ruzitska

706 Unbestimmter schüsselförm. Byzantiner. V. zwei Sterne links vom Std. Kaiser Rs. Std. gewappneter Heiliger Æ

Geschenk des Herrn Prof. Dr. Lange in Leipzig Sohlis.

707. A. v. Kippel, Prof. in Stuttgart. bronzeplakette. Æ.

Geschenk des Herrn Grafen Hart v. Lehndorff-Steinort

708 Grabe des Papstes Nikolaus IV. (Schaffini Jan. K 3) Pl

709 Harzer Münzmeister-Rechenpfennige ÆÆ

710 Frankreich. ~~Ludwig XI~~, Münzgericht Æ

711 Caracas 1814 Æ

712 Maria Sön. v. Ungarn R

713 Salzburg Jetton 1520 R

714 Georg Friedrich, Markgf. v. Baden. Heller o. J. R

715 Regensburg. Bisch. Convention-pfennig R

Geschenk des Kaiserl. Generalkommissars für die Banken in Belgien

716 Belgien. 10. 5 cents 1915. zweisprachig. zink ZÆ

Geschenk des Herrn F. Nützel z. Z. Abarzt im Felde.

717. dépt. de la Meurthe et de l'Oise. gutscheine über 1. ½. ¼ fr. 3 Pap.

Geschenk der Stadt Ammerschweier

718. 6 notscheine über 5. 3. 2. 1. ½. ¼ m. 6 Pap.

Geschenk der Stadt Crone a. d. Brahe.

719. 5 notscheine über 5. 3. 2. 1. ½ m. (in 5 exemplaren) 5 Pap

Geschenk der Gemeinde Friedrichsdorf.

720 1 notschein über 1 m. (in 3 exemplaren) 1 Pap.

Geschenk der Julienhütte in Borbeck, Oberschlesien

721 2 notscheine über 2. 1 mrk. 2 Pap.

Geschenk des Herrn Dr. Schwabach.

722. v. Bleichröder. med. v. Scharff. 2 ex (dazu Bismarck u. Schwenzer. doubl.) Æ.

Geschenk der Rybniker Steinkohlen gewerkschaft. O. Schlesien.

723. Gutscheine über 5 u. 1 mrk (in 3 exemplaren) 2 Pap.

(cont. Nikopolis)

115	Severus		Dionysos im Tempel	Fünfer	P-R. 1283 D	20
116	"		Demeter l.	"	P-R. 1287 A	4
117	"		Adler und Signa	"	P-R. 1330 E	10
118	"		Hermes und Hahn	"	P. 1341, 1 dies	10
119	"		Nike an Säule	Einer	P. 1371, 3 dies	3
120	"		Herakles r. steh.	"	P. 1386, 2 dies	6
121	"		Nemesis mit Schale St. Rad	"	P. 1394	2
122	"		Tyche	"	zu P. 1398	2
123	"		Kaiser m. Globus u. L.	"	P. 1400, 1 dies	2
124	"		" zu Ross r. galopp.	"	P. 1401	3
125	Domna		Adler und Signa	Fünfer	P-R. 1467 C	8
126	"		Kros schlafend	Zweier	P. 1468, 1 dies	12
127	"		Dionysos steh.	Einer	P. 1476, 1 "	8
128	"		Stern	"	P. 1487, 3 "	4
129	"		Adler r. rückbl.	"	P. 1481, 2 dies	8
130	Caracalla	Caesar	Tyche r.	"	P-R. 1502 A	6
131	"	~~Aug.~~	Gefäss	"	P. 1510, 1 dies	6
132	"	"	Traube	"	P-R. 1512 A	2
133	"	"	Halbmond u. Stern	"	P. 1514	3
134	"	Aug.	Zeus sitz.	Fünfer	P. 1516, 1 dies	3
135	"	"	Asklepios	"	P. 1523 dies	2
136	"	"	Nike an Säule	"	P. 1545	3
137	"	"	Trophäum	"	P. 1561, 1 dies	8
138	"	"	Adler v.r., K.r.	Einer	P. 1602, 2 dies	3
139	"	"	Halbmond u. Stern	"	P. 1614	4
140	Geta	Caes.	Dionysos steh.	Fünfer	P. 1651, 2 dies	10
141	"	Aug.	Bonus Eventus	"	P. 1662, 1 dies	5
142	"	"	Dionysos steh.	"	P-R. 1671 A	15
143	"	"	Tempelfront mit Asklep.	"	P. 1675, 5	8
144	"	Caes.	Halbmond u. 4 Sterne	Einer	P. 1647	10
145	"	"	Concordia	"	P. 1641	6
146	"	"	Tempelfront mit unbekannter Statue	"	P. 1642, 1	10
147	Macrinus		Asklepios	Fünfer	P-R. 1693 Z	6
148	"		Schlange	"	P. 1715, 1	8
149	"		Demeter	"	P-R. 1728 A	8
150	"		Hermes u. Hahn	"	P. 1747	12
151	"		Demeter sitz.	"	P. 1734, 1	10
152	"		Fluss gott am Schiff	"	P-R. 1763 B	10
153	"		Nemesis d. Gew. stützend	"	P. 1767, 3	6
154	"		Schlangenstab	Einer schräg	P. 1787	6
155	Diadumenianos		Dionysos u. Panther	Fünfer	P-R. 1804 B	8
156	"		sitz. Tyche	"	P. 1795, 2	6
157	"		Asklepios	"	P. 1805, 2	15

	(von Nikopolis am Istros)				
158	Diadumenianus	Berggottgelagert	Fünfer	P. 1810, 2	15
159	"	Zeussteh. mit Blitz	"	P. 1832, 1	15
160	"	Hera steh. ΠΡ/ΟΣ	"	P. 1833, 2	10
161	"	Hygieia r. ΤΡ/Ω	"	P. 1854, 1 XVII 6	8
162	"	Liberalitas ΠΡ/ΟΣ	"	P. 1863, 2	10
163	"	Tyche l. i. A. OCIC	"	P. = R. 1865 A	10
164	"	Asklepios	Einer	P. 1875, 4	6
165	"	Schrift 4zeilig	"	P. 1889, 2	10
166	Elagabalus	Hera ΠΡΟ/ΣΙΣ	Fünfer	P. 1904, 2	5
167	"	Athena r. ΠΡ⋮Ο/ΣΙΣΤΡ	"	P. 1919, 1 XV 16	6
168	"	Nike l. CIC TP/ON	"	P. 1925	3
169	"	Hermes u. Hahn	"	P. = R. 1927 D	4
170	"	Dionysos CIC/T⋮PO N	"	P. 1932, 3	4
171	"	Hygieia ΤΡ/ΟΝ	"	P. = R. 1943 A	3
172	"	Kybele auf d. Löwen	"	P. 1955, 1	4
173	"	Concordia ICT P/ON	"	P. = R. 1969 A	6
174	"	Adler u. Feldzeichen	"	P. 1988, 4	4
175	"	Frau m. Schale u. Caduc.	"	P. 1971, 3	2
176	"	Hermes	Einer	P. 2021, 2	2
177	"	Asklepios	"	P. = R. 2023 Y	2
178	"	Schlange	"	P. 2031, 3	2
179	"	Traube	"	P. 2034	2
180	"	Halbmond u. 3 Sterne	"	P. 2037	2
181	Gordianus	Nemesis, d. Gewand lüftend	Fünfer	P. 2071, 2	4

Geschenk des Herrn Kriegsgerichtsrat Dr. Brugmann.

182. 4 gutscheine über 5. 1. ½. ¼ fr. von Charleville et Mezières — 4 Pap.

Geschenk der Stadt Allenstein.

183. 4 gutscheine über 1 mrk. 50. 10. 5 pf. — 4 Pap.

Geschenk des Amtes Bork

184. Bork. Spar u. Darlehnskasse. 5 gutscheine über 5. 3. 2. 1. ½ mrk. — 5 Pap.

Geschenk der Stadt Schmiegel.

185. 3 gutscheine über 12. 1. ½ mrk. — 3 Pap.

Geschenk des Amtes Mengede

186. 5 gutscheine über 5. 3. 2. 1. ½ mrk. (dazu 45 doubletten) — 5 Pap.

Geschenk des Herrn Bauunternehmer Pieper in Soest.

187. Marten. gutscheine über 3 mrk. 2 mrk. (doubl.) — —

C. G. Thieme in Dresden. 672/1915.

188. Anna Sophia Herzogin v. Braunschweig geb. Markgräfin v. Brandenburg. Bleimedaille (42 m.) — Pl.

189. Aachen 6 mrk. 1620 (12 m.) — AR.

Redder in Leipzig. 628/1915.

190. Georg III v. England ½ Taler hann. Cassengeld 1801. (15 m.) — AR.

191. Erfurt. Blokade 1813. 12 gr. 2 gr. papier. (28,50 m.) — 2 Pap.

191a. Bayern. Taler 1572. (27 mrk.) — AR.

~~78~~ Geschenk des Herrn Geh. R. Friedensburg

780 3 Gewichte Friedr. dor, 3 Fährmarken (Ostasien?) 6 Æ

Geschenk der Gemeinde Kochlowitz.

781. 2 gutscheine zu 2.1 mrk. 2 Pap.

Geschenk der Stadt Gonsawa.

782. 1 gutscheine zu 3 mrk. (dazu 15 doubl.) Pap.

Geschenk der Gemeinde Miechowitz.

783. 2 gutscheine zu 1 mrk (in 6 exempl.) 2 Pap.

H. Geh. Reg. Rat Friedensburg.

784. Georg Friedrich v. Brdb. Ansbach 2 Batzen 1565 AR.
785. Goslar Mariengr. 1554 AR.
786. Jülich Cleve Berg. groschen 1609 AR.
787. Nordheim groschen 1590 AR.
788. Johann bischof v. Strassburg groschen 1575. 1578 2 AR.
789. Georg Johann v. Pfalz Veldenz. groschen 1579. 1575. 1585 3 AR.
790. Braunschweig. groschen 1550 AR.
791. Göttingen. mariengr. 1553 AR.
792. Johann Ludwig v. Nassau Wiesb. Batzen 1592 AR.
793. Waldeck 2 kr. 1593 AR.
794. Ludwig v. Nassau Saarb. 2 kr. 1594 AR.
795. Ferdinand I 2 kr. 156- AR.
796. Ernst v. Solms 2 kr. 1590 AR.
797. Halberstadt halbgr. 1538 AR.
798. Nassau-Weilburg. Albrecht. Albus 1590 AR.
799. Mansfeld. Kipper-Dreier o. J. AR.
800. Alfons I v. Sicilien. Billon. AR.
801. Ludwig v. Württemberg. Albus 1572 (Umschrift abgeschnitten) AR.
802. ~~Kipper~~ 3 = Kreuzer v. Solms Privatfälschung (gleichzeitige) Neckheim? AR.
803. Tull. Heinrich II 2 denare 2 AR.
804. Heimo v. Verdun. denar AR.
805. Remiremont? denar AR.
806. Berdold v. Tull. obol AR.
807 unbest. Brabanter mst. NIENSIS AR.
808. Mainz, Pfalz, Nassau, Frankfurt 2 kr. 1624 AR.
809. Rom. jetton. b. Caesar divi Aug. imp. Æ.

Geschenk des Gefangenenlagers Kassel.

810. 5 gutscheine über 10. 5. 2. 1. 1/2 mrk (in ie 2 exempl.) 5 Pap.
811. 3 Lagermünzen zu 50. 10. 5 pf. (in ie 2 exempl.) 3 Æ

Geschenk der Gemeinde Kamin

812. 2 gutscheine über 2.1 mrk (in ie 2 exempl.) 2 Pap.

356+7 Geschenk der Kgl. Eisenbahndirektion Altona 1751+45

813. Stralsund. taler 1649 AR.
814. Hamburg. taler 1572 AR.

815. Lübeck. Taler 1549 — A.
816. Wilhelm v. Harburg. Taler 1640 — A.
817. Franz Trautson in Falkenstein. Taler 1638 — A.
818. Sigismund III v. Polen. Taler 1628 — A.
819. Holland. Taler 1650 — A.
820. Westfriesland. Taler 1651 — 2 A.
821. Seldern. Taler 1625. 1654 — A.
822. Zwolle. Taler 1650 — A.
823. Utrecht. Taler 1651 — A.

gefunden vorschubbahnhof Meimersdorf bei Kiel.

Geschenk des Gefangenenlagers in Erfurt

824. 6 gutscheine über 100. 50. 20. 10. 5. 1 pf (in je 4 exempl.) — 6 pap.

Geschenk der Gemeinde Eidelstedt.

825. 1 gutschein über 1 m. (in 2 exempl.) — Pap.

Geschenk des Auswärtigen Amtes in Berlin

826 Modernde persische Prägungen: 24 Silber, 4 Nickel (Davon 9 A. zu den Tabletten) — 24 A. 4 Nickel

Geschenk der Gemeinde Orzegow.

827 Gutschein zu 1 mrk (in 2 exempl.) — Pap.

Geschenk der Wollkämmerei Mühlhausen in Thüringen

828. 5 gutscheine zu 5. 3. 2. 1. ½ mrk. — 5 Pap.

Geschenk der Eisenhütte Silesia in Rauschowitz

829 1 gutschein über 2 mrk. — Pap.

Geschenk der Gussstahlfabrik fr. Krupp in Essen.

830 2 gutscheine über 10 pf. (dann 1 doubl.) — 2 Pap.

Geschenk der Textilwerke Meyer Kaufmann in Tannhausen

831. 5 gutscheine zu 5. 3. 2. 1. ½ m. (in je 2 exempl) — 5 Pap.

Geschenk des Gefangenenlagers in Soltau.

832. 9 scheine zu 5. 3. 2. 1 m. 50. 20. 10. 5. 1 pf. (in je 2 exempl.) — 9 Pap.

Geschenk der Stadt Rogowo.

833. 2 gutscheine zu 1 u. ½ m. (dann 4 doubl.) — 2 Pap.

Geschenk des Auswärtigen Amtes in Berlin

834 ¼ Kran Schah Ahmed v. Persien. 1332 d. H. — E.

Geschenk des Gefangenenlagers Bautzen.

835 5 lagermünzen zu 50. 10. 5. 2. 1 pf. (in je 3 exempl.) — 5 A.

Geschenk des Gefangenenlagers Altdamm.

836 5 lagermünzen zu 50. 10. 5. 2. 1 pf. (in je 3 exempl.) — 5 A.

Geschenk der Gemeinde Stadbeck.

837 4 gutscheine zu 5. 3. 2. 1 mrk (in je 3 exempl.) — 4 Pap.

Gemeindesparkasse Stadbeck.

838. 4 gutscheine zu 5. 3. 2. 1 mrk (in je 3 exempl.) — 4 Pap.

Geschenk der Julius hütte in Bobrek

839 2 gutscheine zu 2. 1 mrk. — 2 Pap.

Geschenk der Stadt Flatow.

840. 1 gutschein zu 3 mrk.

Geschenk des Gefangenenlagers Wiel

841. 5 lagermünzen zu 50.10.5.2.1 (in je 3 exempl.) 5 Æ.

Geschenk des Gefangenenlagers Bütow.

842. 5 lagermünzen zu 50. 10. 5. 2. 1 pf. (in je 3 exempl.) 5 Æ.

Geschenk der Gemeinde Rosdzin

843. 3 gutscheine zu 3. 2. 1 mrk (in je 3 exempl.) 3 Pap.

Geschenk der Hanseatischen Jutespinnerei Delmenhorst

844. 2 gutscheine zu 10 u. 5 mrk ~~(in je 3 exempl.)~~ 2 Pap.

Geschenk der Stadt Halle

845. brotmarke. petroleummarke 2 Æ.

Geschenk des Gefangenlagers Dänholm / Stralsund.

846. 5 lagermünzen zu 50. 10. 5. 2. 1 pf. 5 Æ.

Geschenk des Gefangenenlagers Gütersloh

847. 3 lagermünzen zu 50. 10. 5 pf. (in je 2 exempl.) 3 Æ.

Geschenk des Gefangenlagers Hanenburg i. P.

848. 5 lagermünzen zu 50. 10. 5. 2. 1 pf. 5 Æ.

Geschenk des Gefangenenlagers Puchheim

849. 5 lagermünzen zu 2.1 m. 10. 5. 1 pf. 5 Æ.

Geschenk der Gemeinde Chorzow

850. 3 gutscheine zu 5. 2. 1 m. (in je 3 exempl.) 3 Pap.

Geschenk des Gefangenen lagers Crefeld

851 5 lagermünzen zu 50. 10. 5. 2. 1 pf. (in je 2 exempl.) 5 Æ.

Moser u. Comp. in Rappoltsweiler

852. 6 gutscheine zu 20. 10. 5. 3. 2. 1 mrk. 6 Pap.

Geschenk der Gemeinde Scharley.

853. 3 gutscheine zu 3. 1. ½ mrk. 3 Pap.

Geschenk des Gefangenenlagers Landshut

854. 4 gutscheine zu 5. 2. 1. ½ mrk (in je 3 exempl.) 4 Pap

855. 3 lagermünzen zu 10. 5. 1 pf. (in je 3 exempl.) 3 Æ.

Geschenk der Kgl. Berginspektion Königshütte.

856. 3 gutscheine zu 5. 2. 1 mrk (in je 2 exempl.) 3 Pap.

Von Dr. Philipp Lederer, Berlin 250 M

857 Anemurium Cilic. (?) ΦΙΛΟΚΥ[illegible]ΡΟ/// Apollokopf r. ℞ ANEMΩ/PIEΩN (die 3 oder 4 ersten Buchst. retouchirt) Kämpfender Heraclet r. AR

Von Leo Hamburger, Frankfurt a/main 20 M

858 Augustus, Denar der Petronius Turpilianus mit Pegasus r. schreitend AR

Von Adolf E. Cahn, Frankfurt a/main

859 Pius ℞ CONCORDIA EXERCITVVM Stehende C. 15 M Æ II

860 Macrinus ℞ VOTA PVBL PM TR P Stehende Felicitas 6 M AR

Vom Gerichtsassessor Edmund Willert

(aus dem Nachlasse des Dr. Heinrich Willert) 200 M

861 Calagurris. Augustus, mit Gegenstempelungen 0,50 Æ

862 Vienna. Caesar & Aug. Halbierter Stück 0,50 Æ

863	Lugudunum. Augustus ROM ET AVG. Klein	3	Æ	
864	Provincia Dacia. Volusianus. Zu Pius 54	1	Æ	
865	Macedonia. Macedonischer Schild, ℞ Helm B A Beiz. Caduceus	2	Æ	
866	Parium Mys. Augustus, 2 Colonisten	1	Æ	
867	Ancyra Phryg. Faustina iun., Kranz	1	Æ	
868	Bergius Thrac. Tychek. ℞ Poseidon. Gegenst. Stierkopf, darüber Buchstaben	1	Æ	
869	Persia. Tiglor mit Einstempelungen	3	R	
870	Aes grave, oval. Zweig, ℞ ••	5	Æ	
871	Quadrans mit ℙ	1	Æ	
872	Sextans mit NA, übersprägt	1	Æ	
873	As mit ME	2	Æ	
874	As mit Stier und ND	2	Æ	
875	Victoriat mit Spitzhund	2	R	
876	As " "	1	Æ	
877	Victoriat mit Fliege	1	R	
878	" " Fischhorn	1	R	
879	" " Halbmond	1	R	
880	Aemilia. Denar M. Lepidus Reiter		R	
881	Calpurnia " L. Piso Frugi Renner		R	
882	Cassia " Longinus, invers		R	
883	Cornelia " Scipio Asiag. mit D		R	
884	Crepereia " mit CCXXX	18	R	
885	Fonteia " C. Fonteius		R	
886	Marcia " L. Philippus, invers		R	
887	" " Kopf der Roma mit NRC		R	
888	" " " " MR		R	
889	Numitoria. Quadrans mit CNVMITRI	1	Æ	
890	Publicia. Denar C. Publici Q.f.	2	R	
891	Rossia " L. Rossi Fabati, mit Beiz. Bab. n. 6		R	
892	" " " " n. 24		R	
893	" " " " n. 87		R	
894	" " " " n. 93		R	
895	" " " " n. 101		R	
896	" " " " n. 116	15	R	
897	" " " " n. 122		R	
898	" " " " n. 136		R	
899	" " " " 		R	
900	" " " " 		R	
901	Augustus Æ III Sirenna Apronius ℞ Galus Messalla	1	Æ	
902	" " ℞ Messalla Galus	1	Æ	
903	" Æ II Lucius Agrippa mit Gegenstempel	0,50	Æ	
904	" Maximus Tullius mit Gegenstempel	0,50	Æ	
905	Divus Augustus ℞ Consecratio. "	0,50	Æ	

906	Tiberius			
907	Germanicus			
908	Claudius			
909	"			
910	Antonia			
911	Vespasian			
912	"			
913	Domitian			
914	Hadrian			
915	Pius			
916	L. Verus			
917	Syst. Sev.			
918	Caracalla			
919	"			
920	"			
921	"			
922	"			
923	Maximus			
924	Gordian			
925	Volusian			
926	Postumus			
927	"			
928	Victorin			
929	Claudius			
930	Quiet.			
931	"			
932	"			
933	"			
934	"			
935	"			
936	"			
937	"			
938	Constans			
939	Maxim.			
940	Constan.			
941	Valentin.			
942				
943				
944				
945	Valens			
946	"			
947	Gratian			
948	"			

906	Tiberius Rx SC mit TRIBVN POTEST XXVIII	4	Æ
907	Germanicus Rx SC Titel der Claudier	3	Æ
908	Claudius Rx Triumphbogen, mit Gegenstempel	1	Æ I
909	" Rx Libertas Augusta, wild mit Gegenstempel	0,50	Æ II
910	Antonia Æ II wild mit Gegenstempel	0,50	Æ
911	Vespasianus Rx Modius	?	AR
912	" Rx Fortunae reduci	3	Æ II
913	Domitianus Rx Stch. Minerva	2	Æ II
914	Hadrianus Rx Gelagerte Africa	10	Æ I
915	Piet Rx TR POT COS III Stch. Frau	2	Æ II
916	L. Verus Rx Marcus u. Verus sich die Hände reichend (lag bei Willert unter falsch)	10	Æ I
917	Sept. Severus Rx PM TR P XVI COS III P P kämpf. Juppiter (Diese aus halbgelbem Metall)	0,50	
918	Caracalla Rx [rector] orbis. Silberne anima mit Gold plattiert, barbarisch	6	
919	" Rx Venus victrix, Silber-Antoninianus	3	AR
920	" Rx Luna im Stiergespann "	3	AR
921	" Rx COS II Provisor	3	AR
922	" Rx Victor publica, wild und subaerat	0,50	AR
923	Maximianus Piet Rx Victoria Germanica. Kaiser u. Victoria	8	Æ I
924	Gordianus III Rx Apollo sitzend. Böhmische Kante	0,50	Æ I
925	Volusianus Rx PM TR P III COS II opfernder Kaiser	2	AR
926	Postumus Rx Iovi Statori	0,50	Bill.
927	" Rx Victor Aug. Stch. Kaiser	3	Æ I
928	Victorinus Rx INVICTVS Sol	0,50	Billon
929	Claudius Goth. Rx Conservatio Adler	0,50	"
930	Quintillus Rx Aeternit Aug		"
931	" Rx Apollini conserv.		"
932	" Rx Diana lucif.		"
933	" Rx Fides militum	3.20	"
934	" Rx Fides milit		"
935	" Rx Fortuna redux		"
936	" Rx Monti pacif		"
937	" Rx Pax Augusti		"
938	Constantius I Rx Genio populi Romani. Follis TR Kopf l.	0,50	Æ
939	Maximinus Rx Iovi conservatori Augg nn	0,50	Æ
940	Constantius II Rx Fel. temp. reparatio. Kaiser mit Reiter	0,30	Æ
941	Valentinianus I Rx gloria Romanorum. Kaiser u. Gefangener		Æ
942			Æ
943	" Rx Securitas rei publicae. Victoria		Æ
944			Æ
945	Valens Rx gloria Romanorum. Kaiser u. Gefangener		Æ
946	" Rx Securitas rei publicae. Victoria		Æ
942	Gratianus Rx gloria Romanorum. Kaiser u. Gefangener		Æ
948	" Rx Securitas rei publicae. Victoria		Æ

mit gleichartiger Verbiegung, die von der aus Constantinischer Zeit abweicht. 1 0,50

949	Gratianus Rx Securitas rei publicae. Victoria		Æ
950	Contorniat. Homerb. (mit E in Silber) Rx wie Sabatier Taf. XII, 6	25	Æ
951	" Alexanderb. (mit E) Rx wie Sab. Taf. XIII, 12	15	Æ
952	" (mit E in Silber) Nero Rx glatt *)	5	Æ
	Von Rob. Ball nachf. (Grünthal) 252 M. 50 Pf. (unsere Schätzung 271.50)		
953	Marcianopolis Moesiae. Caracalla Rx Adler auf Altar (Quintilianus)	2 M	Æ
954	Apollonia Thrac. Anker, Krabbe, A. Rx Gorgoneion. auf der Vs. Gegenstempel.	2	AR
955	Pautalia. Sept. Severus. Rx Stehende Concordia	3	Æ
956	Paeonia. Patraus. Tetradr. vom gewöhnlichen Typus, Beiz.: Dioskurenhut	40	AR
957	Dium maced. Augustus Rx P. Baebius II vir. quinq.	3	Æ
958	Juliopolis Bithyn. Geta Rx Fortuna im Tempel	5	Æ
959	Nicaea " Caracalla Rx Sitz. Ceres	2	Æ
960	Denar des M. Plaetorius Cestianus mit Gegenstempel MAES	3	AR
961	Augustus, Turpilianus, knieender Parther	2.50	AR
962	Vespasianus. Rx schriftlos, Typus der Judaea capta	4	AR
963	Titus Rx PON MAX | TRP COS V̄ Caduceus	5	AR
964	Domitianus Rx OMONOIA | CEBACTH Sitzender Kaiser [vorläufig zu Caesarea Capp. gelegt]	8	AR
965	Traianus Rx Reitender Kaiser und Feind	15	Æ
966	Pius Rx Sitzende Annona	8	Æ
967	Commodus Rx Bogen, Keule, Köcher	3.50	AR
968	Sept. Severus Rx LEG VIII etc. 3 Feldzeichen	8	AR
969	" Rx Adventui Aug felicissimo, reitender Kaiser	3	AR
970	" Rx Iovi propugnatori	3	AR
971	Caracalla Rx Severi Aug pii fil, Kultgeräthe	2.50	AR
972	" Rx [Securit]as perpetua, steh. Minerva	3.50	AR
973	" Rx Victoriae Brit., Victoria mit Trop.	2.50	AR
974	Geta Rx die incuse Vs.	2	AR
975	Gordianus III Rx Virtuti Augusti, farnes. Hercules	3	AR
976	Carus, divo Caro Parthico Rx consecratio Aug, Altar	2.50	Æ
977	Maximianus Herc. Rx virtus militum, Kastellfassade	8	AR
978	Constantius I Rx " "	9	AR
979	Constantinus I Rx Constantinus Aug, 4 Feldzeichen	35	AR
980	" (Kopf ohne Umschr.) Rx " "	15	AR
981	Barbarische Nachahmung eines Constantinpfennigs	0,50	Æ
982	Valens Rx VOT | VX | MVLT | XX im Kranze	4	AR
983	Gratianus Rx " "	3.50	AR
984	Marcianus Rx Gloria Romanorum, steh. Kaiser, gelocht	60	AR
985	Nicephorus III. steh. Kaiser Rx steh. Maria	0,50	AR
	Von Leo Hamburger, Frankfurt a/main		
986	Vitellius Rx Steh. Pax (auf der Vs. unten geflickt)	125 M	ÆI
987	Sept. Severus Rx aeternit imperi, Brustbb. des Carac. u. Geta	480 M	AV

*) Ausserdem 2 Paduaner (Titus Rx Colosseum; Faustina iun. Rx Opfer vor d. Vestatempel) und ein Fünffrankstück Ludwigs XVI mit Gegenstempel von Bern, den ich der anderen Abtheilung überwiesen habe. } zusammen 10 M

Militärbürgermeisterei Mitau 1515/1915 24,12 mrk

988. 16 geldscheine zu 5.3.3.1.1 rubel 50.30.15.10.1 kopeken 6.5.3.3.9. — 16 Pap.

Gouvernement v. Libau (1244/1915) 37,04 mrk.

989. 19 geldscheine zu 5.3.3.3.2.2.1.1.1 rubel 50.50.50.25.20.10.5.3.1 kop — 19 Pap.

Prof. Kaufmann (1412/1915) 50 mrk.

990. des Künstlers Knabe plakette 1915 — Æ.

M. Ohloß (1388/1915) 25 mrk.

991. Ruprecht v. Bayern. med. auf die Lorettoschlacht — Æ.

Preisinger (1447/1915) 30 mrk

992. in frammen gedenken. 1914/5. einseitige Bronzemedaille — Æ.

Frl. M. v. Röpenack in Zeilenhofen (1579/1915) 75 mrk.

993. Madonna. einseitige Zinnmedaille v. Seiler. — Æ. Zinn

Brinkmann (109/1916) 15 mrk.

994. Prinzess Luise v. Preussen. einseitige Eisenmedaille von Posch (VI. 124) — Ferr.

Friderike — späteren Agthalt

Mayer in Gorzheim (549/1916) 18 m.

995. sog. barbarenmedaille — AR.

Reichsbankdirektorium (548/1916) 68 m.

996. Lüneburg. friedrich III goldgulden — AV.

997. Hamburg. dukat 1731 — AV.

998. Karl VI. dukat 1735 — AV.

999. Franz I dukat 1834 — AV.

1000. Ferdinand I. dukat 1843 — AV.

1001. Ludwig XV. Louisd'or 1746 — AV.

Ostpreussische Bank in Schneidemühl (420/1916) 17½ mrk

1002. friedrich Wilhelm II. friedrichsd'or 1796. — AV.

Herr Prof. Nützel. (1546/1915) 55 mrk.

1003. friedrich Karl Erzb. v. Mainz. pistole 1729 — AV.

Bisch. v. Bamberg

1004. friedrich d. Gr. ½ friedrichsd'or 1770 — AV.

1005. ferdinand Karl v. Tyrol dukat — AV.

1006. Leopold V. ¼ dukat — AV.

1007. silberne Medaille: himmelsleiter – zerrissener erdball — AR.

1008. Ungarn. pfennig 1524 — AR.

1009. Ratibor. heller — AR.

Landrat v. d. Recke (1466/1915) 6 mrk

1010. Campen 1655 taler — AR.

Seeker in Hamburg. (278/1916) 13,50 mrk

1011. Christian v. Minden. halber reichsort 1621 — AR.

1012. Karl I v. Braunschweig. 4 mgr. 1741 — AR.

1013. Oldenburg 4 grote 1792 — AR.

1014. Chur 3 kr. 1631 — AR.

1015. Constanz. kr. 1715 — AR.

Geschenk des Herrn Hauptmann Heise

1016. gutscheine von Mitau — Pap.

H. Hippe (1810/1913) 30 mrk.

1017. Johann v. Brabant. mouton d'or. A.

K.K. Hofmuseen in Wien

1018. Borysław. gutschein zu 1 kr. Pap
1019. Internierungstation Steinklamm. 2 gutscheine zu 10 u. 2 heller 2 Pap.
1020. Trebitsch. Lubak u. Söhne. 4 gutscheine zu 5.2.1. ½ kr. 4 Pap.
1021. Trebitsch. Budischowsky u. Söhne. 5 gutscheine zu 5.2.1 kr. 20.10 h. 5 Pap.
1022. Trebitsch. Stadtgutschein zu 50 heller 20.10 h. 3 Pap.

3827+19 aus dem Nachlasse von Dr. H. Willers. 1278+104

1023. Ludwig XV. 1788. ém. mit berner gegenstempel AR.

Herr Apell in Lausanne. (1574/15)

1024. Besançon. 2 gutscheine über 1. ½ fr. 2 Pap.
1025. Havre 2 gutscheine über 2.1 fr. 2 Pap.

April 1916.

Geschenk der Stadt Rosenberg.

1. Gutschein zu 2 mrk. Pap.

Geschenk der vereinigten Königs u. Laurahütte.

2. 4 gutscheine der Katharinahütte in Sosnowice zu 50. 5. 3. 1 (in 2 exp.) 4 Pap.
3. 3 gutscheine der Kokerei Czerwionka zu 5.2.1 m. } doubletten. 3 Pap.
4. 3 gutscheine der Dubenskogrube zu Czerwionka zu 5.2.1 m. 3 Pap.

Geschenk des Gefangenenlagers Nürnberg.

5. 4 gutscheine zu 5.2.1. ½ mrk (in je 2 exempl.) 4 Pap.
6. 4 lagermünzen zu 10.5.2.1 pf. (in je 2 exempl.) 4 Æ.

Geschenk der Stadt Namslau.

7. gutschein über 1 mrk (in 3 exempl.) Pap.

Geschenk der Stadt Neustadt b. Pinne.

8. 5 gutscheine über 3.2.1. ½. ½ mrk 5 Pap

Geschenk der Gemeinde Rokitnitz

9. gutschein über 1 mrk Pap.

Geschenk des Gefangenenlagers Mewe

10. 5 gutscheine über 20.10.5.2.1 mrk 5 Pap.
11. 5 lagermünzen zu 50.10.5.2.1 pf. 5 Æ.

Geschenk der Gemeinde Czersk

12. 4 gutscheine zu 5.3.2.1 mrk (in je 2 exempl.) 4 Pap.

Überwiesen von Hrn. Leo Frobenius (die Münzen sind auf einer Reise in Nordafrika gesammelt)

13 Nemausus. Augustus & Agrippa COL NEM, mit eingestempeltem VV Æ
14 " " halbirt Æ
15 Lugudunum. Augustus. Rom. et Aug Æ
16 Dacia-Pannonia. Nachahmung einer Tetr. Philipps II. AR
17 Heraclea Lucaniae. athenischer Schildtypus, Schildinschrift pelta Rf. stehender Herakles Æ
18 Ptolemaei inc. Typ. Rf. Adler. Technisch interessant Æ
19 Gallienus. Rf. Minerva Aug. VII C. Bill.

20 Tetricus
21 "
22 Claudius
23 "
24 Maxen
25 Zizin
26 Constan
27 Maxim
28 Justin
29 Barbar.
30. 5 gutsche
31. 5 lagern
32. 7 gutsch
33. 4 gutsch
34. 4 gutsch
35. 2 scheine
36. 7 verl
37. 4 lager
38. 4 gutsch
39. Gefangen
40. Gefange
41. Gefangen
42. Gefange
43. 5 gutsch
44. 2 geldm
45. Gross Schö
46. Milewsk
47 Brode.
48. Katy. Sie
49. Volkcho
50. Landskro
51. Miramo

20 Tetricus, barbarisch Æ
21 " ? " Æ
22 Claudius Goth. Rx Felicitas Aug Bill
23 " Rx Virtus Aug, l. e "
24 Maxentius Rx Conserv urb suae, Vict. & Roma im Tempel, darzw. Gefangener Æ
25 Licinius sen. Rx Iovi conservatori Augg Æ
26 Constantinopolis Rx Victoria l., klein und wild Æ
27 Marcianus Rx $\overset{X}{\underset{S}{I}}$R im Kranze Æ
28 Justin~~ius~~ianus I Kopf u. Schrift undeutl. Rx VOT XIII Æ
29 Barbar. Nachahmung eines Constans od. Constantius, Typus gloria exercitus (beiden Unbestimmten) Æ

Geschenk des Gefangenenlagers Schneidemühl.

30. 5 gutscheine zu 20. 10. 5. 2. 1 mrk. 5 Pap.
31. 5 lagermünzen zu 50. 10. 5. 2. 1 pf 5 Æ.

Geschenk des Gefangenenlagers Wittenberg.

32. 7 gutscheine zu 10. 5. 1 mrk. 50. 10. 5. 1 pf. (in ie 2 exempl.) 7 Pap.

Geschenk der Act. ges. f. Anilinfabr. filmfabrik Wolfen.

33. 4 gutscheine zu 5,24. 2. 2. 0,33 mrk. 4 Pap.

Geschenk der Stadt Ragnit

34. 4 gutscheine zu 3. 2. 1. ½ mrk. (in ie 3 exempl.) 4 Pap.

Geschenk des Gefangenenlagers Ohrdruf

35. 2 scheine zu 50 u. 20 pf. (in ie 6 exempl.) 2 Pap.
36. 7 wertmarken zu 1 m. 50. 20. 10. 5. 2. 1 pf. (in ie 6 exempl.) 7 Pap.
37. 4 lagermünzen zu 10. 5. 2. 1 pf (in ie 6 exempl.) 4 Æ.

Geschenk der Maschinen u. Armaturenfabrik Dewers in Blumenthal Rönnebeck.

38. 4 gutscheine zu 5. 3. 2. 1 m. (in ie 2 exempl.) doubl. 4 Pap.

K. K. Hofmuseen in Wien.

39. Gefangenenlager Harth bei Amstetten. 4 zahlkarten zu 10 kr. 5 kr. 50. 20 heller. 4 Pap.
40. Gefangenenlager Brunn am Gebirge. 6 gutscheine zu 5. 2. 1 kr. 50. 20. 10 heller. 6 Pap.
41. Gefangenenlager Marchtrenk. 2 gutscheine zu 2. 1 kr. 5 lagermünzen zu 50. 20. 10. 2. 1 heller 2 Pap. 5 Æ.
42. Gefangenenlager Mühling. 6 lagermünzen zu 500. 100. 20. 10. 2. 1 heller 6 Æ.

Geschenk des Amtes Mengede

43. 5 gutscheine zu 10. 5. 3. 2. 1 mrk (in 17 exempl.) 5 Pap.

Geschenk der Akt. Ges. Leonhard Tietz: Coblenz

44. 3 geldmarken zu 3. 2. 1 pf (in ie 3 exempl.) 3 Pap.

Herr Redakteur Walter in Wien.

45. Gross Schönau. 2 gutscheine über 1 kr. 10 h. 2 Pap.
46. Mileuska. 2 gutscheine über 1 kr. 20 h. 2 Pap.
47. Brode. gutschein über 1 kr (Deutsch-Brod) Pap.
48. Katy. Giesche's Erben. gutschein über 1 kr. Pap.
49. Velkeho Meziriei. 2 gutscheine über 1 kr. 50 h. (Gr.-Meseritsch) 2 Pap.
50. Landskron. Pam u. Comp. 2 geldmarken über 1 kr. 50 h. (gut Pappe) 2 Pap.

Herr Generalkonsul fr. Rothmann in Bremen.

51. Miraumont u. s. w. gutschein über 20 centimes Pap.

52. Brügge. gutschein über 25 centimes — Pap
53. Ostende. gutschein über 1 fr. — Pap.
54. Valenciennes. gutschein über 20 cent. — Pap
55. St. Quentin. gutschein über 1 fr. — Pap.
56. Carvin. mines gutschein über 1 fr. — Pap
57. Roubaix et Tourcoing. gutschein über 25 cent. — Pap.
58. Meurchin. gutschein über 1 fr. — Pap.
59. Oignies gutschein über 1 fr. — Pap
60. Douai. gutschein über 1 fr — Pap.
61. Seclin. gutschein über 1 fr. — Pap.
62. Lille. 3 gutscheine über 25. 20. 5 cent. — Pap.
63. Nomain. gutschein über 1 fr. — Pap.
64. Harnes. gutscheine über 50 cent. — Pap.
65. Aplerbeck. ~~falscher~~ gutschein über 25 pf (geschenk der Drahtwerke 5 exempl.) — Pap.
66. Herne. 3 falsche gutscheine über 5. 2. ½ mrk

Geschenk des Gefangenenlagers Stargard.

67. 4 geldscheine zu 10. 5. 2. 1 mrk (in ie 2 exempl.) — 4 Pap
68. 2 geldkarten zu 50. 10 pf (in ie 2 exempl.) — 2 Pap
69. 3 lagermünzen zu 5. 2. 1 pf. (in ie 2 exempl.) — 3 Æ

Geschenk des Gefangenenlagers Dinslaken.

70. 7 geldscheine zu 2. 1 m 50. 10. 5. 2. 1 pf. (in ie 2 exempl.) — 7 Pap.

Geschenk der Stadt Wielichowo.

71. 4 gutscheine zu 3. 2. 1. ½ m. — 4 Pap.

Geschenk der Consum Vereins Antonienhütte.

72. 5 gutscheine zu 2. 1. 1. mrk (dazu $ doubl.) — 3 Pap

Geschenk der Harpener Bergbauactiengesellschaft: Zeche Courl.

73. 3 gutscheine zu 5. 2. 1 mrk (neudrucke) — 3 Pap
416 + 136

Geschenk des Herrn Eisenbahnminister v. Breitenbach

74. Breitenbach. Med. v. Lewin funcke 1914. — Æ.

Continental Kautschuk u. Guttaperchafabrik zu Hannover

75. 6 gutscheine zu 10. 5. 3. 2. 1. ½ m. (in ie 3 exempl.) — 6 Pap.

Geschenk des Kreisamtes Windau

76. 6 gutscheine zu 50. 20. 10. 5. 3. 1 kop. (in ie 5 exempl.) — 6 Pap.

K. K. Hofmuseen in Wien

77. Mauthausen gefangenlager. scheine zu 20. 10. 5. 2. 1 kr. 20. 10. 2. 1 heller — 9 Pap.
78. Drohobycza. geldkarte zu 1 kr. — Pap.

Geschenk der Stadt Pogorzela

79. 4 gutscheine zu 50. 25. 10. 5 pf. (in ie 2 exempl.) — 4 Pap

Geschenk des Herrn Grafen Karl v. Lehndorff-Steinort

80. Wilhelm II v. Hessen-Cassel. Dreier 1653 — AR
81. Baden. Kipper-Xr 1622 — Æ
82. Oesterreich. ½ Xr 1733 — AR
83. Jetons v. Nürnberg, Schemnitz, Frankreich (14. Jhht), Freimaurer (Feuardent 5498) — 4 Æ

Geschenk des Gefangenenlagers Holzminden

89. 11 geldscheine zu 20.10.5.2.1 mrk. 50.20.10.5.2.1 pf. — 11 Pap.

Geschenk der Gemeinde Wieschowa

90. 1 gutschein zu 1 mrk (in 2 exempl.) — Pap.

Frau Geh. Archivrat Friedlaender in Cottbus. (675/1916) 25 mrk.

91. Friedrich I v. Preussen. 1701 Krönungsdukat (198/1916) — N.

Gebr. Egger in Wien. (797/1916) 925 mrk.

92. Friedrich Wilhelm d. Gr. Kurfürst. Ravensbergerdukat 1647. — N.

Ekappaport in Berlin (736/1916) 2500 mrk.

93. Heinrich v. Galen. Heermeister v. Lievland. rigaerthaler 1557 — AR.

Bildhauer Thorak in Charlottenburg.

94. rattenfänger. plakette — Æ.

Redder in Leipzig.

95. Mezières gutschein zu 20 centimes 50 centimes 1 franc./1 fr. Charleville/Mezières — 4 Pap.

96. Boult sur Suippe. gutschein zu 1 fr; 25 cent. — 2 Pap.

97. Mährisch Trübau - gutschein zu 9 kr. — Pap.

Bildhauer H. Schwegerle in München. (675/1916) 291 mrk.

98. König Ludwig III v. Bayern. 1915. — Æ

99. Alma C. S. Pöhn 1911. — Æ

100. Ernst Gloeckner 1908 — Æ

101. Ada Herrmann 1910 — Æ

102. Alexander v. Gleichen Russwurm 1915 — Æ

103. Joh. Baptist Schubert 1912 — Æ

104. Georg u. Pauline Maxon 1911 — Æ

105. Philipp Heintz 1909 — Æ

A. E. Cahn in Frankfurt a/Main. (436/1916) 1231,60 mrk.

106. Elkan: medaille auf Dr. Ludwig Frank (30 m.) — Æ

107. Alfred Krupp. ovale Med. von Hahn 1912 — AR

108. Germania. ovale Med. von Hahn. 1914 (8 m.) — AR.

109. 7 Totentanzmedaillen von A. Z. Adikow — 7 Æ

110. St. Georgen. 1669 silberner Siegelstempel (100 mrk) — AR.

111. St. Paul frauenkloster siegelstempel (225 m.) — Æ.

112. Hildesheim. St. Andreaskirche. siegelstempel (75 m.) — Æ.

113. Hildesheim. Sodalitas l. M. v. 1663 siegelstempel (20 m.) — Æ.

114. Hildesheim. senioris domus siegelstempel (135 m.) — Æ.

115. Hildesheim. Wilhelm Abt v. St. Michael. siegelstempel (35 m.) — Æ.

116. Kloster Stetten in Baden. siegelstempel (150 m.) — Æ.

116a. S. Bonifacius d. M. Sunktau 4 — Æ

117. Hollfeld in Franken. siegelstempel (35 m.) — Æ.

118. Glückstadt. siegelstempel 1736 (18 m.) — Æ.

119. Kgl. preuss. bengalische gesellschaft. siegelstempel (200 m.) — Æ.

(110–119: Siegelstempel)

120. Rennes. denar Karls d. Einf. (20 m.) — Æ.

Herr Prof. Dr. Nützel (737/1916) 1750 mrk.

121. Böleshazai Belhazy N. Janos: plakette von K. Gerlk. 1895. — Æ.

122. Sophie Gerl. silberne Plakette von K Gerl. AR.
123. Stephanie Kronprinzess v. Österreich. eing. br. v. Gerl. Æ.
124. 11 denare aus dem funde von Gran. inneröstrreich 11 AR
125. Zriny. 1526. 5 var. kr. 5 AR.
126. Westfriesland. dukat 1732 N.
127. Utrecht. dukaten 1703. 1709. 1727. 1729. 1733. 1743 6 N.
128. Holland. dukaten 1719. 1725. 1727. 1728. 1736. 1737. 1737. 1738. 1740. 1741. 1741. 1745. 1747. 1752. 1756. 1761. 1762. 1781. 18 N.
129. Aachen. dukat 1724 N.
130. Friedrich Wilhelm I v. Pr. 1727. N.
131. S. domine Micheline abbatisse monasteri S. Juliane. mandelförmiger siegelstempel. Æ.
132. S. conventus monisterii S. Juliane de Perusio. runder siegelstempel. Æ.

W. May in Berlin. (bronzegüsse der freunde der deutschen schaumünze) (675/1916) 500 mrk.

133. Kronprinzess Cecilie. einseitiges Bronzemedaillon von Küchler Æ.
134. Adolph Wagner Æ.
135. Graf Posadowsky Æ.
136. Feldmarschall Bülow Æ.
137. Generaloberst v. Kluck Æ.
138. Prinzess August Wilhelm Æ.
139. Fürst Henkel Donnersmarck Æ.
140. Grossadmiral v. Tirpitz Æ.
141. ~~General Litzmann~~ Ritt nach Walhall Æ.
142. Krupp v. Bohlen Æ.
143. Wilamowitz Möllendorf Æ.
144. zu Ehren der gefallenen (Waffenweihe) 2 Æ.

einseitige Bronzemedaillons von Löwental

Vaterlandsdank Berlin (735/1916) 447 mrk.

145 Gallia, unbestimmt: Kopf l. Rx Pferd l. AR.
146 Claudius Rx Constantiae Augusti Æ II
147 Constantinus I Rx Soli invicto comiti Æ
148 Kaiser Wilhelm II – Dem besten Schützen Med. AR
149 Wilhelm Kronprinz v. Deutsch. Reichs – Kolon. Ausstell. Berlin 1907. Med. Æ
150 15. Deutsches Bundesschießen München 1906. Med. AR
151 Karl Prinz v. Hessen – Tempel 1779. Med. AR
152 Eberh. Ludw. Herz. v. Württemberg. – Non mihi sed populo. Med. o. J. AR
153 Friedr. Wilh. d. gr. Kurf. v. Brandenburg. 1/3 Tlr. Krossen 1667; Grosch. Halberstadt 1656, 1657. 4 Pf. Berlin 1676, Stargard 16– 5 AR
154 Friedr. III v. Brandenb. 2/3-Tlr Magdeb. 1691, 1700, Minden 1693, Emmerich 1691 4 AR
155 Königr. Preußen 1/12-Tlr Berl. 1737. 6 Pf. Berlin 1710; 3 Pf. Berlin 1735 (2); Schill. 1707 5 AR
156 Friedrich d. Große. Friedrichsdor 1750 A N
157 " " Taler A 1751, 1778, 1785 (2), 1786 (3). C 1753. F 1764 8 AR
158 " " 1/2-Taler A 1764 (2), 1765. B 1751. F 1765 5 AR
159 " " 1/3-Tlr A 1774. 6 Tlr. A 1765, 1777. C 1756. E 1772, 1773 (2) 6 AR
160 " " 1/12-Tlr. A 1764 (3), 1765. B 1751, 1765 (3), 1768. C 1755. E 1764 (3), 65, 66 15 AR
161 " " Tympf E 1764, Düttchen B 1753, E 1775; Grosch. E 1771; 6 Pf. A 1749; 2 Stüber C 1756; 1 Xr B 1756 7 AR

162 Friedr. Wilh. II Kön. v. Preußen. Taler A 1793, 95. 2/3-Tlr 1801. 1/3-Tlr. E 1797 — 4 R
163 " " III " " Taler A 1812, 14 (2), 16. 1/3-Tlr. A 1802 — 5 R
164 Preußen 1/6-Tlr. A 1865; 1 Sgr. A 1842. 1/2-Sgr. A 1843 — 3 R
165 Deutsches Reich. 50 Pf. A 1877. C 1875. B 1876. J 1900; 20-Pf. C 1873, D 1873, 76; A 1887 — 7 R, 1 N
166 Kursachsen. Friedr. III, Albrecht, Johann, Zinsgroschen — R
167 " Johann u. Georg, " Schneeberg — R
168 Joh. Georg I. Taler 1649, 50; 1/4 Thlr. Reichvik. 1619; 1/8-Thlr. Reform. 1617 — 5 R
169 Joh. Georg II 2/3 Tlr. 1680 — R
170 Joh. Georg III 4-Dukat 1681; 1/12-Tlr 1690 — N, R
171 Dreier 1732 (2), 1734 — 3 R
172 Friedr. August. Taler 1801 (2); 1811, 1817; 1/3-Tlr 1796; 1/6-Tlr. 1804, 1805 (2), 1809, 1810 (2) — 11 R
173 Alt-Gotha Joh. Friedr. II Engelgroschen — R
174 Friedrich III v. Gotha 1/4 Conv. Tlr. 1765; Ernst v. Cob. Gotha 1/6-Tlr 48; 1 Sgr. 1870 — 3 R
175 Weimar. Kipper-Dreier 1622 — R
176 Braunschweig-Lüneburg. Friedr. Ulrich. 2 Mgr 1634 — 2 R
177 Rud. Aug. u. Ant. Ulrich 2/3-Tlr 1685, 91, 96. 6 Mgr. 1696 — 4 R
178 Rud. August 2/3 Tlr 1676 (Stadt Braunschweig) — R
179 Aug. Wilhelm 1/3-Tlr. 1721 — R
180 Carl 2/3-Tlr 1763, 79; 1/3-Tlr 1764; 1/6-Tlr. 1752; 4 Mgr. 73; 2 Mgr. 63 — 6 R
181 Carl Wilh. Ferd. Taler 1795 — R
182 Christ. Ludwig 1/2-Tlr. 1649. — R
183 Ernst August 6 Mgr. 1697 — R
184 Georg Ludwig 2/3-Tlr 1706, 11. 1/8-Tlr. 1716 — 3 R
185 Georg II 2/3-Tlr. 1737, 39; 4 Pfen. 1743 — 3 R
186 Georg III 2/3-Tlr. 1796; 1/6-Tlr. 1781 — 2 R
187 Georg IV 2/3-Tlr. 1820, 27, 30; 4 Pf. 1837 — 4 R
188 Georg V 2/1-Tlr 1866; 1/2-Gr. 1865 — 2 R
189 Goslar. Groschen 1724; 4 Pf. 1728 — 2 R
190 Magdeburg. August Administrator. 2/3-Tlr. 1675 — R
191 Mansfeld. Franz, Max, Heinrich, Franz. 1/2 Tlr. 1672 — R
192 Anhalt-Bernburg. Thlr. 1855 — R
193 Friedr. II v. Hessen-Cassel. Taler 1778. 1/4-Tlr 1767 (2); 1/12-Tlr 1768; Hessenalbus 1779, 81 — 6 R
194 Königr. Westfalen 1/6-Tlr B 1812, F 1810 — 2 R
195 Hessen-Darmstadt. 2 Albus 1694. 20 Xr 1808 — 2 R
196 Stolberg. Wolfg. Georg 2/1 Tlr. 1625; Chr. Friedr. u. Jost Christ. 2/3-Thlr. 1722. 1/12 Thlr. 1733, 1/48 Thlr. 1745 — 4 R
197 Mecklenb.-Strelitz. Ad. Fr. IV 1/6-Tlr. 1756, 1773 — 2 R
198 Schwedisch-Pommern 2/3-Tlr 1690 — R
199 Schleswig-Holstein. ~~Kön.~~ Friedr. III (Gottorp) 2/1 Schill. 1652 (Kön.); Friedr. VI. 2 1/2 Schill. 1809, 12 — 3 R
200 Hamburg. 32 Schill. 1795; 2 Schill. 1727 — 2 R
201 Lübeck. Schilling 1728 — R

202	Stralsund. 6 Pf. 1606. Wilten 1763	2R
203	Bremen. Klippe 1617. 24 Grot 1660; 36 Grote 1846; 6 Grote 1861	4R
204	Stadt Hildesheim 4 Pf. 1736	R
205	Stadt Osnabrück. 3 Pf. 1721. Münster Domkap. 6 Pf. 1762	2Æ
206	Wolfg. Wilh. v. Jülich. Taler 1641. Berg 3-Stüber 1804	2R
207	Fr. Wilh. v. Nassau 20 Xr 1809; Wilhelm v. Nassau. Kronenthr. 1833	2R
208	Frankfurt. Gulden 1855	R
209	Wied. 12 Xr. 1754	R
210	Waldeck 1/6 Thr. 1845 "	R
211	Kurtrier 3-Petermännchen 1692, 1711	2R
212	Aachen 3-Mark 1754. Mark 1753	2R
213	Bayern. Max Jos. 20 Xr. 1767. Ludwig I Gulden 1841, 43; 3 Xr 1848. – Max II Guld. 60	5R
214	Wilhelm v. Württemberg 10 Xr 1818	R
215	Baden. Karl Friedr. 10 Xr 1767. – 5 Xr 1867	2R
216	Georg Wilh. v. Bayreuth Xr. 1717	R
217	Nürnberg 12 Xr 1704	R
218	Bamberg Franz Ludwig. 20 Xr 1785	R
219	Würzburg. Anselm Franz. 5 Xr. 1748	R
220	Stadt Augsburg. Pfen. 1736. Goldabschlag	N
221	Tirol. Leopold. 1/2-Tlr. 1623	R
222	Österreich. Leopold I 1/2 Tlr. 1700. 3 Pf. 1705	2R
223	" Mar. Theresia. Taler Günzburg 1766. Denkmünzen 1743, 1767	3R
224	" Franz II (I) 20 Xr 1804, 06 (2), 07, 08, 13, 31; 12 Xr 1795; 3 Xr 1830; 3 Xr 1812	10R, 1Æ
225	" Franz I 20 Xr 1765	R
226	" Ferdinand I Krönungsmünze 1836	R
227	" Franz Joseph. Gulden 1858, 61, 67, 71, 83. 2 Kronen 1912; 20 Xr 1852, 55. Krone 1894, 1913. 10 Xr 1869 (2); 6 Xr 1848. 1/4 Xr 1861	13R, 1Æ
228	Ungarn Leopold I 15 Xr 1687; 3 Xr 1662. Karl VI 1/4 Tlr 1721.	3R
229	" Maria Theresia Taler 1777, 1780	2R
230	" Franz Jos. Florin 1887; 10 Hell. 1895; 2 H. 1892, 1905	R, N, 2Æ
231	Cassoviensis moneta (Resch 233)	R
232	Johann II v. Lichtenstein. 5 Kr. 1904	R
233	Anton v. Lothringen. Groschen v. Nancy	R
234	Theodor Bisch. v. Lüttich. Liard 1750	Æ
235	Belgien. Franz II 1/2 Tlr 1797; 1/4 Tlr. 1793, 94	3R
236	" Leopold I 20 c.	R
237	" Leopold II 25 c. 1909; 10 c. 1903, 05; 5 c. 1901, 02, 04, 10	7N
238	Niederlande. Wilhelmina 10 c. 1897, 1912	2R
239	Schweiz. 5 Fr. 1873. 1 Fr. 1905, 08; 20 c. 1859, 83, 87, 97, 1912; 10 c. 1880, 98, 1912	3R
	5 c. 1888, 93, 1906	11N
240	Polen. Sigismund I 3 Gr. 1539 (Danzig); Sig. Aug. 4 Gr. 1566	2R
241	" Sigismund III Szostak Marienburg 1596; 3 Gr. 1619	2R
242	" Joh. Casimir. Gulden 1665	R

243	Polen. Stanisl. Aug. 4 Gr. 1786. – 6 Groszy 1794	2 R
244	Schweden. Erich XIV. Stockholm. Oskar II, 10 Öre 1904	2 R
245	Norwegen. Carl XIV Joh. Speciestlr 1844. Oscar II 10 Öre 1899. Hakon VII 25 Öre 1909; 10 Öre 1913	4 R
246	Dänemark. Christian IV 4 Schill. 1609; Christ. V 2 Schil. 1677; Christ. IX 10 Öre 1903; Fr. VIII 25 Ö. 1911	4 R
247	England. Viktoria 1 Sh. 1897. 6 p. 1890. 3 p. 1862, 87, 88	5 R
248	" Eduard VII 2 Sh. 1903. 6 p. 1908, 09. Farthing 1902, 04	3 R, 2 Æ
249	" Georg V ½-Crown 1912. 1 Fl. 1911	2 R
250	Spanien. Isabella 4 Reales 1840; 40 c. 1866	2 R
251	Portugal. Karl I 10 R. 1891	R
252	Venedig. Osella. Cont. D. Anno VIII	R
253	Florenz. Ferdinand III. Tales 1801	R
254	Italien. Vict. Eman. II. 5 L. 1871; Vict. Em. III Lira 1902, 10; 20 c. 1910, 12	3 R, 2 N
255	Frankreich. Napoleon III. 5 Fr. 1868. 20 c. 1866	2 R
256	" Republik. 1 Fr. 1908, 12; 50 c. 1888, 1908, 12, 14; 25 c. 1905; 5 c. 1884	6 R, 1 N, 1 Æ
257	Rußland. Kathar. Rubel 1738	
258	" Nicolaus I Rubel 1828. Poltina 1845. 25-Kop. 1846. 10-Kop. 1835, 1846, 5-Kop. 1826, 35, 45, 48, 49, 50, 51, 52, 53, 54	15 R
259	" Alexander II. 20-Kop. 1861, 73, 76, 78, 79, 80. 15-Kop. 1877, 79, 80. 10-Kop. 1861, 76, 78, 80. 5-Kop. 1855, 62; 2 Kop. 1872	15 R, 1 Æ
260	" Alexander III 50-Kop. 1894. 15-Kop. 1893	2 R
260	" Nikolaus II 50-Kop. 1895. 25-Kop. 1896. 20-Kop. 1913; 15-Kop. 1911. 10 Kop. 1898, 99, 1904, 09, 11, 12, 14	11 R
261	Finnland. Mark 1874, 90. 25 P. 1898, 1909	4 R
262	Serbien. 20 Para 1884	N
263	Nordamerika Ver. Staaten. Dollar 1878. ½ Doll. 1894; ¼-Doll. 1892, 1904, 12; 1 Dime 1869, 1898; 5 c. 1882; 1 c. 1836	7 R, 1 N, 1 Æ
264	Mexiko 10 c. 1893	R
265	Panama 50 c. 1904. 25 c. 1904; 10 c. 1904	3 R
266	Bolivia 100 gr. 1863	R
267	Peru ½ din. 1902; Chile 5 c. 1899, 1904	3 R
268	Brasilien. 400 R 1901; 200 R 1901, 13; 100 R 1901	4 R
269	Uruguay. 50 C. 1894	R
270	Argentinien 5 C. 1906, 08, 11	3 N
271	Paris Schöffen Jeton o. J.	R
272	Marken u. Jetons	10 Æ
273	Osmanc. Abd-ul-Ḥamid II. 10-Piaster. 5 Piaster (2 St.) Miṣr	3 R
274	" " " Konstantinopel	2 R
275	China. Urumǧi Miṯqal. 1223	R
276	" Pei Yang Dollar	R
277	" Kiang Nan 3.6 Candareens	R
278	" Messing	Æ
279	" Hongkong 5 Cents	R
280	Japan Dollar	R

281 Tunis. 10 Centimes. 1326 d. H. Æ.
282 Konstantinopel. 10 Para. 1327 d. H. Nickel
283 Indo-China. 10 Cent. 1902 AR
284 Straits Settlements. 10 Cents. 1889 AR
285 Indien. 1 Anna. 1908 Nickel
286 Uganda. 10 Cents. 1907. Nickel
287 Südafrikan. Republik 1896 2½ Shillings AR
288 Deutsch-Ostafrika. ¼ Rupie. 1909 AR
289 Niederlande 5c. 1914. Nickel

Geschenk der Actiengesellschaft Weser

290. Gefangenenlager. Karantäneanstalt. 4 scheckmarken zu 50. 25. 10. 5 pf (in je 10 exempl) 4 Pap.

Geschenk des Rittergutsbesitzers Franz zu Stroiche b/Vierzebaum

291. gutschein über 1 mrk (in 2 exempl.) Pap.

Geschenk der Stadt Samter.

292. gutschein über 3 mrk Pap.

Tauer: berliner Medaillenmünze (bronzegüsse der freunde d. deutschen schaum.) 1465 + 136

293. Kronprinz Wilhelm. med. v. Küchler Æ.
294. Prinz Eitelfriedrich med. v. Küchler Æ.
295. Graf v. Spee. med v. Löwental Æ.
296. Przemysl. med. v. Leibküchler Æ.
297. Mackensen med. v. Küchler Æ.
298. Weddigen med. v. Bendorff Æ.
299. Kronprinz Ruprecht. med. v. Schwegerle Æ.
300. Falkenhayn. med. v. Morin Æ.
301. Weddigen med. v. Löwental Æ.
302. Mackensen med. v. Löwental Æ.
303. Kronprinzess Cecilie. med. v. Küchler Æ.
304. Kriegsausbruch. med. v. Schenkel Æ.
305. drohen des Krieges. med. v. Schenkel Æ.
306. trauer um die gefallenen. med. v. ~~Schenkel~~ Küchler Æ.
307. Linsingen. med. v. Küchler Æ.
308. Friedensburg. med. v. Löwental Æ.
309. Kaiser Wilhelm. med. v. Küchler Æ.
310. Kaiserin Auguste Victoria. med. v. Schenkel Æ.
311. Kronprinz Wilhelm. med. v. Leibküchler Æ.
312. Victoria Luise Herzogin v. Braunschweig. med. v. Schauss Æ.
313. Albrecht v. Württemberg. med. v. Habich Æ.
314. Krieg u. Frieden. med. v. Storch Æ.
315. Landsturmmann u. säende bäuerin. med. v. Löwental Æ.
316. Woyrsch. med. v. Küchler Æ.
317. ~~Woyrsch.~~ Falkenhausen med. v. Küchler Æ.
318. Beseler. med v. Bendorff Æ.

319. Immelmann med. v. Helenefürst. Æ.
320. Hedwig Lange med. v. Helenefürst. Æ.
321. Rudolf Herzog med. v. Löwental Æ.
322. Gertrud Bäumer med. v. P. v. d. Heide Æ.
323. v. Kluck med. v. Löwental Æ.
324. v. Scholtz med. v. Habich Æ.
325. Kämpf. med. v. Leibküchler Æ.
326. Kaiser Wilhelm. med. v. Löwental Æ.
327. Kaiser Wilhelm u. König Ferdinand med. v. Löwental Æ.
328. ~~Wundt~~ Lamprecht med. v. Lange Æ.
329. Bücher. med. v. Lange Æ.
330. Gallwitz. med. v. Leibküchler Æ.
331. ~~Böhe~~ Meyer Waldeck med. v. ~~Götze~~ Leibküchler Æ.
332. Verklärung des sterbenden Kriegers. med. v. Schenkel Æ.

Herr Geh. Reg.-Rat Winkel in Königsberg.

333. Marl 3 gutscheine zu 3. 2. 1 mrk. 3 Pap.

Geschenk des westpreussischen Creditvereins Marienwerder.

334. 6 gutscheine zu 3. 2. 2. 1. 1. ½ mrk (dazu 2 doubl.) 6 Pap.

Geschenk der mech. weberei Steiner in Rappoltsweiler

335. 5 gutscheine zu 10. 5. 3. 2. 1 mrk. (in 2 exempl.) 5 Pap.

Geschenk des Steinkohlenbergwerk Fuchs in Neu Weissstein.

336. 6. gutscheine zu 10. 5. 3. 2. 1. ½ mrk (in ie 3 exempl.) 6 Pap.

Geschenk des Gefangenenlagers Gardelegen

337. 7 geldscheine zu 10. 5. 1 mrk. 50. 10. 5. 1 pf. (in ie 3 exempl.) 7 Pap.

Bildhauer A. Löwental in Berlin (702/1916) 100 mrk.

338. Hindenburg Mackensen, Lodz — bronzemedaillen. Æ.
339. ~~Mackensen, Serbien~~ Graf v. Dohna Schlodien — bronzemedaillen. Æ.
340. Bülow, gen. feldm. Eisen — bronzemedaillen. cf. 136/1916 Æ. Eisen
341. Wilamowitz Möllendorf — bronzemedaillen. cf. 141/1916 Æ.
342. ~~Krupp v. Bohlen~~ Fürst Henckel v. Donnersmark — bronzemedaillen. cf. 139/1916 Æ.

Geschenk der Aktiengesellschaft Frerichs u. Co. in Einswarden

343. 6 gutscheine zu 10. 5. 4. 3. 2. 1 mrk (in ie 3 exempl.) 6 Pap.

Freunde der deutsche Schaumünze

344. Hindenburg (Löwental) — silberprägungen in Telergrösse. Æ.
345. Bülow (Morin) — silberprägungen in Telergrösse. Æ.
346. Prinz Eitelfriedrich (Küchler) — silberprägungen in Telergrösse. Æ.
347. Kronprinz Ruprecht (Schwegerle) — silberprägungen in Telergrösse. Æ.
348. Herzog Albrecht v. Württemberg (Habich) — silberprägungen in Telergrösse. Æ.
349. zu Ehren der Gefallenen (Löwental) — silberprägungen zu 50 mm. Æ.
350. Litzmann (Morin) — silberprägungen zu 50 mm. Æ.
351. Dixmuiden (Leibküchler) — silberprägungen zu 50 mm. Æ.
352. Graf v. Spee (Löwental) — silberprägungen zu 50 mm. Æ.
353. Litzmann (Schauss) — silberprägungen zu 50 mm. Æ.

354. Gallwitz (Küchler) — silberprägungen zu 50 mm. — AR.
355. Przemysl (Leibküchler) — AR.
356. Mackensen (Küchler) — AR.
357. Mackensen (Löwental) — AR.
358. Zwehl (Küchler) — AR.
359. Kriegsausbruch (Schenkel) — AR.

Geschenk des Gefangenenlagers Lechfeld.

360. 8 geldscheine zu 5.2.1 m. 50.10.5.2.1 pf. — 8 Pap.

Geschenk der Stadt Kriewen

361. 5 gutscheine zu 5.2.1 m. 50.25 pf. — 5 Pap.

Herr Rothmann in Bremen

362. fürth 2 gutscheine zum warenbezug über 1. ½ mrk. — 2 Pap.
363. Julienhütte gutschein über 5 mrk — Pap.
364. Samter. 4 gutscheine über 5.3.1. ½ mrk. — 4 Pap.

Freunde der deutschen Schaumünze.

365. Schwesternpflege (Sophie Burger) — eisengüsse — Ferr.
366. Ostpreussen (Leibküchler) — Ferr.
367. preussische Staatseisenbahnen (Götze) — Ferr.
368. Breitenbach (Götze) — Ferr.
369. Weihnacht in den Dolomiten (L. Benter) — Ferr.
370. der gute Kamerad (L. Benter) — Ferr.
371. herr Hilfuns (L. Benter) — Ferr.
372. der Wille siegt (Wendel) — Ferr.
373. pflügende Bäuerin (S. Burger) — Ferr.
374. Vöglein im Walde (Lindl) — Ferr.
375. Cadorna (Otto) — Ferr.
376. Grey (Otto) — Ferr.
377. Churchill (Eberbach) — Ferr.

Geschenk des Gefangenenlagers Güstrow (9. Armeekorps)

378. 4 lagermünzen zu 50.10.5.1 pf. (in ie 6 exempl.) — 4 E.

Geschenk der Stadt Scharfenort.

379. 3 geldkarten zu 2.1. ½ mrk (in ie 3 exempl.) — 3 Pap.

Geschenk der ~~Stadt~~ Landratsamt Neustadt in Westpreussen.

380. 4 gutscheine zu 3.2.1. ½ mrk (in ie 2 exempl.) — 2 Pap.

Geschenk des Gefangenenlagers Arys.

381. 5 gutscheine zu 2.1 mrk 50.10.5 pf. (in ie 3 exempl.) — 5 Pap. 1528 + 140

Herr Rotmann in Bremen.

382. Schrimm. 2 gutscheine zu 2.1 mrk — 2 Pap.
383. Norddeutsche Waggonfabrik. gefangenenlager. 5 geldkarten zu 100.50.25.10.5 pf. — 5 Pap.
384. Gelsenkirchen Bergwerk aktiengesellschaft 5 geldmarken zu 100.50.10.5.1 pf. — 5 Pap.
385. Gefangenenlager Stralkowo. 5 Armeekorps 5 geldmarken zu 50.20.10.5.1 pf. — 5 Pap.

Geschenk der Stadt Janowitz

386. 2 gutscheine zu 1. ½ mrk — 2 Pap.

Herr Regierungsrat Eberhard in Bautzen

387. Roschkow b. Jarotschin notschein zu 3 mrk. — Pap.
388. Apotheker Daubner in Homokszil. 2 gutscheine zu 20. 10 heller — 2 Pap.
389. Bastogne. 3 gutscheine zu 25. 10. 5 centimes — 3 Pap.

Berginspektion Knurow bei Gleiwitz

390. gutschein zu 5 mrk (in 3 exempl.) — Pap.

Geh. rat Winkler in Königsberg

391. Czempin. gutschein zu 1 mrk. — Pap.

Geschenk des Gefangenenlagers Eichstädt.

392. 5 lagermünzen zu 50. 10. 5. 2. 1 pf. — 5 Æ.

Geh. rat Winkler in Königsberg.

392. Karf. 2 gutscheine zu 1. ½ mrk — 2 Pap.

Geschenk des Gefangenenlagers Lamsdorf

393. 2 gutscheine zu 5. 1 mrk — 2 Pap.
394. 6 lagermünzen zu 50. 25. 10. 5. 2. 1 pf. — 6 Æ.

Geschenk des Gefangenenlagers Vietzig a. d. Leba

395. 8 lagermünzen zu 200. 100. 50. 40. 30. 20. 10. 5 pf (in ie 5 exempl.) — 8 Æ.

Geschenk des Gefangenlagers Dülmen

396. 9 gutscheine zu 10. 5. 3. 1 m. 50. 20. 15. 10. 5 pf. (in ie 3 exempl.) — 9 Pap.
397. 5 lagermünzen zu 50. 10. 5. 2. 1 pf (in ie 3 exempl.) — 5 Æ.

Geschenk des Gefangenenlagers Münster in W.

398. 5 lagermünzen zu 20. 10. 5. 2. 1 pf. — 5 Æ.

Herr Rotmann in ~~Berlin~~ Bremen

399. Czersk. Holzindustrie H. Schütt. gutschein über 50 pf. — Pap.
400. Obersitzko. 2 gutscheine zu 1. ½ mrk. — 2 Pap.
401. Osterfeld. 2 gutscheine zu 5. 2 mrk. — 2 Pap.
402. Roschkow. 1 gutschein zu 2 mrk. — Pap.
403. Rosenberg. 2 gutscheine zu 3. 1 mrk. — 2 Pap.
404. Schöneck in Westpr. 2 gutscheine zu 5. 3 mrk. — 2 Pap.
405. Sulmirschütz. gutschein zu 2 mrk — Pap.
406. Tirschtiegel. gutschein zu 5 mrk — Pap.
407. Marienwerder. Stadtsparkasse. 2 gutscheine über 5. 3 mrk. — 2 Pap.
408. Zeche (~~Kurt~~) Centrum. 2 Münzen. 10 u. 5 Pf — 2 Æ. 1523 + 169

Geschenk der Stadt Züllichau.

409. 5 gutscheine zu 5. 2. 1½. 1. 1/10 mrk. (in ie 2 exempl.) — 5 Pap.

Geschenk der Stadt Czempin.

410. 2 gutscheine zu 1. ½ mrk (in ie 2 exempl.) — 2 Pap.

Geschenk des Gefangenenlagers Oberhofen

411. 7 gutscheine zu 100. 50. 20. 10. 5. 2. 1 pf. — 7 Pap.

Geschenk des Gefangenenlagers Sagan.

412. 4 lagermünzen zu 10. 5. 2. 1 pf. — 4 Æ.

Geschenk des Gefangenenlagers Amberg.

413. 6 lagermünzen zu 200. 100. 50. 10. 5. 1 pf. — 6 Æ.

Geschenk des Gefangenenlagers Danzig.

414. 5 Lagermünzen zu 100. 50. 10. 5. 2 pf. 5 E

Herr Rottmann in Bremen

415. Samter. gutschein zu 2 mrk Pap.

Geschenk des Herrn Prof. E. Müller in Charlottenburg

416. Plakette auf das Elisabethhaus in Deutsch Südwestafrika E.

Geschenk der Gemeinde Ruda

417. 2 gutscheine zu 1. ½ mrk 2 Pap.

Geschenk des Gefangenenlagers Skalmierschütz

418. 4 Lagermünzen zu 10. 5. 2. 1 pf. 4 E.

Geschenk der Gefangenenlager des 14 Armeekorps

419. 17 gutscheine zu 100. 50. 20. 10. 5. 1 mrk. 50. 20. 15. 5. 3. 1 pf. 100. 20. 10. 5. 1. 17 Pap.

Geschenk des Gefangenlagers Münsingen

420. 5 Lagermünzen zu 200. 500. 50. 10 pf. 10 m 5 E

Geschenk des Herrn Lieutnant Neumann.

421. Rudolf v. Hebelburg. denar v. Trier A.

422. Basel bischöfl. bracteat A.

Geschenk des Herrn Oberleutnant Häusler A.

423. Arras. Gutschein zu 1 fr. Pap.

424. Lille. Gutschein zu 5 centimes Pap.

Herr Rottmann in Bremen

425. Norddeutscher Lloyd Bremen 4 gutscheine zu 3. 3. 1. 1. mrk 4 Pap.

Geschenk des Gefangenenlagers Münster II

426. 5 Lagermünzen zu 50. 10. 5. 2. 1 pf (in je 2 exempl.) 5 E.

Geschenk des Gefangenenlagers Wülzburg

427. 5 Lagermünzen zu 500. 100. 50. 10. 5 pf (in je 2 exempl.) 5 E.

Geschenk des Gefangenenlagers Münster III

428. 5 Lagermünzen zu 50. 10. 5. 2. 1 pf 5 E

Herr Rottmann in Bremen.

429. Neustadt a. d. Warthe. 2 gutscheine über 1. ½ mrk 2 Pap.

430. Bodenverbesserungsgesellschaft Bremer Mark. 2 gutscheine über 20. 10 pf 2 Pap.

431. Omulle. Ansiedlungsgut. gutscheine über 1 mrk Pap.

Geschenk des Gefangenenlagers Merseburg.

432. 7 gutscheine zu 10. 5. 1 mrk. 50. 10. 5. 1 pf. 7 Pap.

Geschenk der Stadt Herford

433. 8 gutscheine für Kartoffeln (2) Mehl. Brod. Speck. Kohlen. 8 Pap.

Geschenk des Gefangenenlagers Sprottau.

434. 4 Lagermünzen zu 10. 5. 2. 1 pf (in je 2 exempl.) 4 E.

Herr Sch. Rat Vogel in Chemnitz.

435. Michalkowitz. gutschein über 3 mrk. Pap.

Stadt St. Ingbert i/ Rheinpfalz.

436. 6 gutscheine zu 10. 5. 3. 2. 1. ½ mrk. 6 Pap.

Geschenk der Kgl. Eisenbahnwerkstätten in Breslau

437. 5 gutscheine zu 1. ½ mrk. 5. 2. 1 pf 5 Pap.

Universitätsbibliothek zu Krakau

438. Polnischer Kriegsfonds. quittung über 1 kr. (3 exempl.) — 3 Pap.
439. Polnische Legion. Wollefonds 1 kr. — Pap.
440. Polnisches oberstes Nationalkomite in Wien. gutschein auf ein abendessen (dazu 5 doubl.) — Pap.

Regierungsrat Eberhard.

441. Suhtramsdorf. Druckfabrik 2 gutscheine — 2 Pap.
442. Tabor. Gutschein über 50 heller — Pap.
443. Jindrichhoradecka sporitelna. Neuhaus/Böhmen. 2 gutscheine zu 1 kr., 10 h. — 2 Pap.

Geschenk der Stadt Pr. Stargard

444. 3 gutscheine zu 3. 1. ½ mrk — 3 Pap.

Geschenk des Gefangenenlagers Minden.

445. 5 wertmarken zu 50. 10. 5. 2. 1 pf. (in ie 2 exempl.) — 5 Pap.
446. 5 lagermünzen zu 50. 20. 10. 5. 1 pf (in ie 2 exempl.) — 5 Æ.

Geschenk der Gewerkschaft Caroline, Brikettfabrik b. Holzwickede.

447. 3 notmünzen für gefangene zu 50. 10. 5 pf. — 3 Æ.

Geschenk des Gefangenenlagers Bischofswerda.

448. 9 gutscheine zu 20. 10. 5. 2. 1 m. 50. 10. 5. 2 pf (in ie 2 exempl.) — 9 Pap.

Geschenk der Gewerkschaft Constantin d. Grosse b. Bochum

449. 4 notmünzen für gefangene zu 10. 5. 2. 1 pf. (in ie 2 exempl.) — 4 Æ

Geschenk des Gefangenenlagers Golzern a. d. Mulde

450. 9 gutscheine zu 10. 5. 2. 1 m. 50. 10. 5. 2. 1 pf. (in ie 2 exempl.) — 9 Pap.

Geschenk der deutschen Seeverkehrsactiengesellschaft Midgard in Nordenham

451. 2 gutscheine zu 5. 4 mrk (in ie 3 exempl.) — 3 Pap.

Geschenk der Gemeinde Marl.

453. 3 gutscheine zu 3. 2. 1 mrk (in ie 3 exempl.) — 3 Pap.

Geschenk des Gefangenenlagers Torgau.

454. 7 gutscheine zu 10. 5. 3. 1 m. 50. 10. 5 pf (in ie 3 exempl.) — 7 Pap. 1698 + 324

Geschenk der Stadt Neustadt a/ Warthe

455. 5 gutscheine zu 5. 3. 2. 1. ½ mrk. — 5 Pap.

Geschenk des Gefangenenlagers Friedrichsfeld b. Wesel

456. 3 geldmarkenkarten zu 5 x 10. 5. 1 pf. (in ie 2 exempl.) — 3 Pap.

Geschenk des Gefangenenlagers Zwickau.

457. 4 gutscheine zu 5. 3. 2. 1 mrk. (in ie 3 exempl.) — 4 Pap.
458. 6 lagermünzen zu 50. 20. 10. 5. 2. 1 pf. (in ie 3 exempl.) — 6 Æ.

Geschenk des Gefangenlagers Zerbst.

459. 7 gutscheine zu 10. 5. 1 m. 50. 10. 5. 1 pf (in ie 3 exempl.) — 7 Pap.

Geschenk des Herrn R. Tramnitz

460. Leonardo da Vinci. Luftschiffermed. herausgeg. v. R. Tr. — Æ.
461. Luftschiffermed. (schwerer als luft) herausgeg. v. R. Tr. — Æ. AR.

Geschenk des Gefangenenlagers Burgsteinfurt. (Neunkirchen. land)

462. 5 lagermünzen zu 50. 10. 5. 2. 1 pf (in ie 2 exempl) — 5 Æ.

Geschenk des Mülheimer bergwerksvereins

463. 5 lagermünzen zu 200. 100. 50. 10. 5 pf (in ie 3 exempl.) — 5 Æ.

Geschenk des Gefangenenlagers Gerrik

464. 7 geldmarken (in ie 5 exempl.) 7 Pap.

Herr Rodmann in Bremen.

465. Osterfeld. gutschein über 5m. Pap.
466. Dannbins (ganz u. Comp.) in Ratibor 4 gutscheine über 8.5.4.2 mrk. 4 Pap.
467. Zeche Preussen I. 3 münzen für gefangene zu 50.10.5 pf. 3 Æ
468. Zeche Preussen II. 3 münzen für gefangene zu 50.10.5 pf. 3 Æ

Geschenk des Sennelagers

469 6 lagermünzen zu 50.20.10.5.2.1 pf. 6 Æ

Geschenk der Bibbertühen braunkohlenwerke zu Hermülheim b. Köln.

470. 7 münzen des gefangenenlagers zu 200.100.50.10.5.2.1 pf. 7 Æ

Geschenk des Gefangenenlagers Hassenburg b. Kulmbach

471. 5 lagermünzen zu 50.10.5.2.1 pf. 5 Æ

Geschenk der Gewerkschaft Viktoria bei Kupferdreh

472. 3 geldmarken zu 5.3.1 mrk (in ie 3 exempl.) 3 Pap.
473 5 münzen des gefangenenlagers 50.10.5.2.1 pf. (in ie 3 exempl.) 5 Æ

Geschenk der Köln-Rottweiler Pulverfabriken

474. 7 lagermünzen zu 50.5.4.3.2.1.10 pf. (in ie 2 exempl.) 7 Æ

Geschenk der Zeche Massen (Buderwühe Eisenwerke)

475. 3 lagermünzen zu 50.10.5 pf. 3 Æ

Geschenk der Gewerkschaft Johann Deimelsberg in Steele a/Ruhr.

476. 6 lagermünzen zu 100.50.10.5.2.1 pf. 6 Æ

Geschenk der Zuckerfabrik Soest

477 4 geldmarken für gefangene zu 50.10.5.3 pf. (in ie 2 exempl.) 4 Pap

Geschenk der Eisen u. Stahlwerke Hoesch in Dortmund

478. 2 scheine kriegsgefangenengeld zu 10.5 mrk 2 Pap.
479 6 lagermünzen zu 100.50.10.5.2.1 pf. 6 Æ

K.K. Hofmuseen in Wien.

480. Gef. lager Somorja. 8 scheine zu 20.10.5.2.1 kr. 25.20.10 h. 8 Pap.
481. „ Steinklamm. 4 scheine zu 5.1 kr. 10.2 h. 4 Pap.
482. „ Göllersdorf. 4 scheine zu 5.1 kr. 10.2 h. 4 Pap.
483. „ Sundegg. 4 scheine zu 5.1 kr. 10.2 h. 4 Pap.
484. „ Mitterndorf 4 scheine zu 5.1 kr. 10.2 h. 4 Pap.
485. „ Mistelbach. 4 scheine zu 5.1 kr. 10.2 h. 4 Pap.
486. „ Katzenau. 9 scheine zu 20.10.5.2.1 kr. 20.10.2.1 h. 9 Pap.
487 Cottinje. gutschein zu para para 2 Pap
488 Reichn. Schwarz in Lugos. 6 scheine zu 1 kr. 40.30.20.6.4 h. 6 Pap

Geschenk der Steinkohlenbergwerke Rheinpreussen in Homberg.

489. 2 lagermünzen zu 10.5 pf. (in ie 6 exempl.) 2 Æ

Geschenk des Gefangenen lagers Rosenberg/Kronach.

490. 4 lagermünzen zu 50.10.5.1 pf. 4 Æ

Geschenk des Braunkohlenbergwerks Liblar.

491. 4 lagermünzen zu 100.50.10.5 pf (in ie 2 exempl.) 4 Æ

Geschenk des Steinkohlenbergwerks Ewald in Herten

492. 3 geldkarten für gefangene zu 50. 10. 5 pf (in ie 3 exempl.) — 3 Pap.

Geschenk des Steinkohlenbergwerks Graf Bismarck b. Gelsenkirchen

493. 5 geldkarten für gefangene zu 50. 10. 5. 2. 1 pf (in ie 2 exempl.) — 5 Pap.

Geh. Kommerzienrat Vogel in Chemnitz

494. Horst Emscher. 5 gutscheine zu 10. 5. 2. 1. ½ mrk — 5 Pap.

Geschenk des Herrn Staatsminister v. Frauendorfer in München.

495. Porträtmedaille von Schwegerle. 1915. — Æ.

Geschenk der Gewerkschaft deutscher Kaiser in Hamborn

496. 4 lagermünzen zu 50. 10. 5. 1 pf. — 4 Æ.

Geschenk des Herrn Uhle auf Uhlenhof bei Ritschenwalde.

497. 2 gutscheine zu 3. 1½ mrk. — 2 Pap.

Gemeinde Stossweier im Elsass.

498. 3 gutscheine zu 3. 2. 1 mrk — 3 Pap.

Geschenk des Gefangenenlagers Wahn. 8 Armeekorps — 1799 + 305

499. 4 geldmarken zu 100. 20. 10. 5 pf. (in ie 4 exempl.) — 4 Pap.

Geschenk der Gutehoffnungshütte bei Oberhausen

500. 15 lagergeldscheine zu 25. 10. 5. 2. 1 pf. — 15 Pap.

Geschenk des Gefangenenlagers Blankenburg i/d. Mark

501. 3 gutscheine zu 20. 10. 5 mrk (in ie 2 exempl.) — 3 Pap.

Herr Rotmann in Bremen.

502. Santomischl. 2 gutscheine zu 2. 1 mrk. — 2 Pap.

503. Rössel. 2 gutscheine zu 20. 10 mrk — 2 Pap.

504. Friedrichsdorf Kattowitz gutschein zu 4 mrk — Pap.

505. Miloslaw. 2 gutscheine zu 2. ½ mrk — 2 Pap.

Geschenk des Gefangenenlagers Quedlinburg

506. 7 gutscheine zu 10. 5. 1 mrk. 50. 10. 5. 1 pf — 7 Pap.

Geschenk d. Kgl. preuss. u. fürstl. lipp. Gesamtbergwerkskasse zu Obernkirchen

507. 5 lagermünzen zu 50. 10. 5. 2. 1 pf. — 5 Æ.

Geschenk des Herrn N. Mayer in Offenbach.

508. Ludwig Alfred Mayer. med. auf seinen tod beim Sturmangriff 28/3. 1915 von M. Lewy. obal 2 ex. — { Æ. Æ

Geschenk der rheinisch westfälischen Kalkwerke in Dornap Kreis Mettmann

509. 3 lagermünzen zu 50. 10. 5 pf (in ie 2 exempl) — 3 Æ

510. gutschein: Rh.-Westf. Kalkwerke Gruiten III (in 3 exempl.) — Pap.

Geschenk der vereinigten Königs- u. Laurahütte

511. Kokerei Czerwionka. 3 gutscheine zu 5. 2. 1 mrk (in ie 3 exempl) — 3 Pap.

Geschenk der Stadt Schubin.

512. 3 gutscheine zu 2. 1. ½ mrk. — 3 Pap

Geschenk des Phoenix in Hörde.

513. 3 gutscheine zu 3. 2. 1 mrk (in ie 3 exempl) — 3 Pap

514. 7 lagermünzen zu 50. 30. 25. 20. 10. 5. 1 pf. (in ie 3 exempl.) — 7 Æ.

Geschenk der Stadt Ottweiler

515. 5 gutscheine zu 5. 3. 2. 1. ½ mrk (in ie 2 exempl.) — 5 Pap.

Geschenk des Herrn Prof. Regling.

516. Belgien. 3 kriegsmünzen zu 25.10.5 centimes — 3 E
517. Luxemburg. 10 centimes kriegsgeld. — E

Geschenk der Schlesischen Kohlen- u. Coks Werke Gottesberg.

518. 4 lagermünzen zu 50.10.5.1 pf. (darn 2 doubl.) — 4 E
519. 4 gutscheine zu 10.5.2.1 mrk (in je 2 exempl.) — 4 Pap.

Geschenk des Gefangenen lagers Salzwedel

520. 7 gutscheine zu 10.5.1 mrk 50.10.5.1 pf — 7 Pap.

Geschenk der Stadt Sollantsch.

521. 3 gutscheine zu 2.1.½ mrk. — 3 Pap.

Herr Regierungsrat Eberhard

522. Tuchel. 5 gutscheine zu 3.2.1.½.¼ mrk. — 5 Pap.
523. dominium Turwia. 2 gutscheine zu 1.½ m. — 2 Pap.

Geschenk des Gefangenen lagers Tuchel.

524. 5 lagermünzen zu 50.10.5.2.1 pf (in je 3 exempl.) — 5 E

Geschenk des Herrn Geh. Ober Reg. Rat v. Gröning.

525. Georg Gröning. Medaille des collegium seniorum der Stadt Bremen 1804. — R.

Geschenk des Gefangenenlagers Bad Blankenhorst.

526. 6 gutscheine zu 500.400.300.200.100.50.25 pf. (in je 2 exempl.) — 6 Pap.
527. 4 lagermünzen (Kiel) zu 25.20.10.5 pf (in je 2 exempl.) — 4 E

Vermächtnis des Geh. Reg. Rates Karl v. Kühlewein. (409/1916)

528. Sammlung von Medaillen auf die Stadt Berlin, das Königshaus und die Einwohner der Stadt 9.5700 St. in der Versteigerung am 11–13/3 1918 durch R. Kube 981 Originale und 127 Kopien verkauft wn

Geschenk der Stadt Tuchel.

529. 4 gutscheine zu 3.2.1.½ mrk. — 4 Pap.

Geschenk der fussartillerie batterie ~~23~~ 23.

530. 3 gutscheine zu 100.30.10 pf. (in je 5 exempl.) — 5 Pap

Universitätsbibliothek zu Krakau.

531. polnische legion. 2 gutscheine zu 5.1 kr. (darn doublette: Wollenstein) — 2 Pap.
532. polnisches Nationalkomitee. 4 gestempelte gutscheine zu 100.50.10.1 kr. 3 ungest. zu 100.50.10 kr. — 7 Pap.

Geschenk des Gefangenen lagers Gütersloh.

533. 4 gutscheine zu 20.10.5.2 mrk. (in je 2 exempl.) — 4 Pap.
534. 4 lagermünzen zu 800.50.10.5 pf. (in je 2 exempl) — 4 E

Geschenk des Gefangenenlagers Neuhammer.

535. 6 gutscheine zu 50.25.10.5.2.1 pf. (in je 3 exempl.) — 6 Pap.

Geschenk des Gefangenenlagers Magdeburg

536. 2 gutscheine zu 10 u. 5 pf. (in je 3 exempl.) 3 Pap.
537. 4 lagermünzen zu 100. 50. 10. 5 pf. (in je 3 exempl.) 4 E.

Geschenk des Gefangenenlagers Stendal.

538. 7 gutscheine zu 10. 5. 1 m. 50. 10. 5. 1 pf. (in je 3 exempl.) 7 Pap.

Geschenk des Gefangenenlagers Landau.

539. 6 geldmarken zu 1 m. 20. 10/5. 1 pf. (in je 5 exempl.) 6 Pap.

Geschenk des Herrn Antiquar Heilbronner aus Paris.

540. ovaler Bronze siegelstempel des Bischof Ludwig v. Aquila E.

Geschenk des Gefangenenlagers Saarbrücken (4. Landsturm Inf. Ers. Bat.)

541 6 geldmarken zu 100. 50. 10. 5. 2. 1 pf (in je 10 exempl.) 6 Pap.

Gefangenenlager Göttingen

542. 5 geldmarken zu 100. 20. 10. 5. 1 pf (in je 4 exempl.) 4 Pap.

Herr Rolmann in Bremen.

543. Nikolaier Spar u. Darlehnskassenverein. 2 gutscheine zu 1. ½ mrk. 2 Pap.
544 Gefangenenlager Colberg. biermarke. E.

Geschenk der Festung Königstein.

545. 11 gutscheine zu 20. 10. 5. 3. 2. 1 m. 50. 10. 5. 3. 1 pf. (in je 2 exempl.) 11 Pap.

Geschenk des Gefangenenlagers Germersheim.

546. 5 geldmarken zu 1 m. 20. 10. 5. 1 pf (in je 4 exempl.) 5 Pap.

Geschenk des Gefangenenlagers Hammerstein

547. 7 gutscheine zu 10. 5. 2. 1 m. 50. 10. 5 pf. (in je 3 exempl.) 7 Pap.

Geschenk des Gefangenenlagers Minden

548. 5 lagermünzen zu 50. 20. 10. 5. 1 pf (in je 2 exempl.) 5 E.

Geschenk des Steinkohlenbergwerks Friedrich Heinrich in Kamp-Lintfort (Kreis Moers)

549. 5 lagermünzen zu 500. 100. 50. 10. 5 pf. 5 E.

Herr Rotmann in Bremen

550 Amtssparkasse Bochum. Nebenstelle Gerthe. 5 gutscheine zu 5. 3. 2. 1/2. 1 mrk. 5 Pap.
551. Amtssparkasse Bochum. Nebenstelle Nordel. 1 gutschein zu 5 mrk. Pap.
552. Ansiedlungskommission. Gutsverwaltung Schiewen. 2 gutscheine zu 1. ½ mrk 2 Pap.
553 Ansiedlungs Kommission. Gutsverwaltung Omulle. 4 gutscheine zu 100. 50. 10. 5 pf. 4 Pap.

Geschenk der Kunstprägeanstalt Mayer in Pforzheim

554. Neujahrsplakette 1916 E.

Stadt Kreuzburg in Oberschlesien

555 gutschein über 1 mrk Pap.

fürstl. Elbe fürst.

556. Katharina II v. Russland. viertelrubel 1779. N.
557. Katharina I v. Russland. rubel 1726. M.
558. Alexander II v. Russland. Rechenpfennig 1861. M.

Geschenk des H. Dir. Dressel

559 3 M Münzen. Auf d. Prinzreg. Luitpold v. 12. März 1911 M

Geschenk der Hrn. Architekten Joh. Otte

560 Stadt. Julia Domna Rv. Konsecrat E.

561 Caracalla. Rv PR|IM ‖ DE|CE ‖ S|C. Tubaerater Dessar im einem Schützengraben in Serbien gefunden.
Geschenk d. Herrn Rittergutsbesitzer v. Chlapowski auf Turew.

562. 2 gutscheine zu 1. ½ mrk (in 30 exempl.) 2 Pap.
Geschenk des Lillelagers.

563. 9 geldmarken zu 5.3.2.1 mrk. 50.20.10.5.1 pf (in je 3 exemplaren) 9 Pap.
Geschenk der Stadt Merzig.

564. 3 gutscheine zu 3.1.½ mrk. 3 Pap.
Geschenk des Gefangenlagers Friedrichsfeld b/Wesel.

565. 5 gutscheine zu 100.80.50.20.½ m. (dazu 2 doubl.) 5 Pap.
Geschenk der Hrn. Prof. G. Schweinfurths

566 Heraclius I u. Heraclius Constantinus (in Alex. geprägt). R
Geschenk der Gemeinde Sulzbach/Saar.

567 2 gutscheine zu 1. ½ mrk (in je 100 exempl.) 2 Pap.
Herr Rotmann in Bremen.

568. Mozilno. 2 gutscheine zu 1 mrk. 2 Pap.
569. Eisenau. staatliche gutsverwaltung. gutschein über 5 pf. Pap.
570. Schiercau. staatliche gutsverwaltung. gutschein über 50 pf. Pap.
571. Seesteminde. Dock u. Klippfischwerke. 4 gutscheine über 3.2.1.½ mrk 4 Pap
572 Opalenitza. Zuckerfabrik. 3 gutscheine über 2.1.½ mrk 3 Pap.
573. Sottsberg. schles. Kohlen u. Cokes Werke. 4 gutscheine über 10.5.2.1 mrk. 4 Pap.
Herr W. Pieper in Soest.

574 Anhiers. gutschein zu 50 c. Pap.
575. Aniche gutschein zu 25 c. Pap.
576. Anor 2 gutschein zu 5 c. 1 fr. 2 Pap.
577. Avesnes. arrondissement. 2 gutscheine zu 50.10 c. 2 Pap.
578. Avesnes. stadt. gutschein zu 10 c. Pap.
579. Bachant. gutschein zu 10 c. Pap.
580. Baraille. gutschein zu 1 fr. Pap.
581. Bas Warneton. gutschein zu 50 c. Pap.
582. Basuel. gutschein zu 10 c. Pap.
583. Bachy. gutschein zu 10 c. Pap.
584. Bauvain. gutschein zu 2 frcs Pap.
585. Berlaimont. 2 gutscheine zu 10.5 c. Pap.
586. Bouvry les Orchies. gutschein zu 10 c. Pap.
587 Bilsdain. gutschein zu 1 fr. Pap.
588. Blanc Misseron Crespin. gutschein zu 5 frcs. Pap.
589. Blécharies n.s.w. gutschein zu 2 frcs Pap.
590. Bouvignies. 2 gutscheine zu 25.10 c 2 Pap
591. Carvin. 5 gutscheine zu 5.5.2.1.½ fr. 5 Pap
592. Cateau. gutschein zu 10 c. Pap.
593. Cominea gutschein zu 2 fr. Pap.
594. Courrières. 2 gutscheine zu 1. ½ fr. 2 Pap.

595. Croix - gutschein zu 10 c. Pap.
596. Dompierre - gutschein zu 5 c. Pap.
597. Douai - gutschein zu 10 c. Pap.
598. Dourches - gutschein zu 50 c. Pap.
599. Escarmin - gutschein zu 50 c. Pap.
600. Fâches Thumesnil - gutschein zu 10 c. Pap.
601. flers en Escrébieux - gutschein zu 1 fr. Pap.
602. fourmies - gutschein zu 25 c. Pap.
603. Flageon - gutschein zu 10 c. Pap.
604. Halluin - gutschein zu 5 c. Pap.
605. Hamblain - 2 gutscheine zu 2 ½ fr. 2 Pap.
606. Hasse - Vennin - gutschein zu 5 c. Pap.
607. Herseaux - gutschein zu 50 c. Pap.
608. Hemblières - gutschein zu 25 c. Pap.
609. Hernaing - gutschein zu 25 c. Pap
610. Hallaing - gutschein zu 1 fr. Pap.
611. Hannoy - gutschein zu 50 c. Pap.
612. Landrecies - gutschein zu 5 c. Pap
613. Laon - gutschein zu 50 c. Pap.
614. Lecre - gutschein zu 1 fr. Pap.
615. L'ecluse - gutschein zu 50 c. Pap.
616. Leforest - gutschein zu 5 c. Pap.
617. Lille - gutschein zu 10 c Pap.
618. Lüttich - 2 gutscheine zu 1 fr Pap
619. Lys - gutschein zu 10 c. Pap.
620. Marchiennes - stadt. 2 gutscheine zu 2 frcs; 10 cent. 2 Pap.
621. Marchiennes Campagne - gutschein zu 10 c. Pap.
622. Maurois - gutschein zu 5 c. Pap.
623. Miraumont - u.s.w. - gutschein zu 1 fr. Pap.
624. Montzen - gutschein zu 1 fr. Pap.
625. Mouveron - gutschein zu 50 c. Pap.
626. Nomain - gutschein zu 25 c. Pap.
627. Nord dep. u.s.w. 2 gutscheine zu 1 fr; 25 c. 2 Pap.
628. Nouvion - gutschein zu 10 c. Pap.
629. Orchies - 2 gutscheine zu 1 fr; 5 c; 5 fr. 3 Pap
630. Origny - gutscheine zu 1 fr. Pap.
631. Pont sur Sambre - 2 gutscheine zu 5 c 2 Pap.
632. Preux au Bois - gutschein zu 20 c. Pap.
633. Quesnoy - 2 gutscheine zu 10. 5 c. 2 Pap.
634. Raimbeaucourt - gutschein zu 50 c. Pap.
635. Roubaix et Tourcoing - 2 gutscheine zu 1. ½ fr. 2 Pap.
636. Saint du Nord - gutschein zu 5 c. Pap.
637. Saint Quentin - gutschein zu 10 c. Pap

638. Saméon. gutschein zu 1 fr. Pap.
639. Solesmes. gutschein zu 10 c. Pap.
640. Somain gutschein zu 50 c. Pap.
641. Taisnières. gutschein zu 5 c. Pap.
642. Thun-Saint Martin. gutschein zu 2 fr. Pap.
643. Troisvilles. gutschein zu 5 c. Pap.
644. Toufflers. gutschein zu 5 c. Pap.
645. Valenciennes. arr. 2 gutscheine zu 50. 5 c. 2 Pap.
646. Vred. gutschein zu 50 c. Pap.
647. Walincourt. gutschein zu 5 c. Pap.
648. Wattrelos. gutschein zu 10 c. Pap.
649. Wervicq. gutschein zu 50 c. Pap.
650. Willems. gutschein zu 1 fr. Pap.
651. Ostflandern. gutschein zu 50 c. Pap.
652. Leitmeritz. volksbank. sparschein zu 1 kr. Pap.

Geschenk des Herrn Heinrich Tünnerhof in Hagen i/W. 2 Pap. + 360

653. Gefangenenlagergeld der Zeche Schwelm: Ölkinghausen. 50. 10. 2. 1 pf. 4 Æ

Herr stud. Keller in Frankfurt a/Main.

654. Alt Pirdim Elsass. 3 gutscheine zu 3. 2. 1 mrk. 3 Pap.
655. Fislis im Elsass 3 gutscheine zu 5. 3. 1 mrk. 3 Pap.

Geschenk des Herrn Eisenbahnbauunternehmers Fritz Keim in Ohligs.

656. 10 scheine Kriegsgefangenengeld zu 1. 2. 5. 10. 20. 25. 30. 40. 50. 100 pf. (in ie 5 exempl.) 10 Pap.

Geschenk d. westf. Gesenkschmiede u. Schraubenfabrik Breckerfeld

657. 5 geldkarten für Kriegsgefangene zu 5. 10. 20. 50. 100 pf (in ie 4 exempl.) 5 Pap.

Geschenk der Sprengstofffabrik Pniowitz in Oberschlesien

658. 1 gutschein zu 3 mrk (fabrikkantine) Pap.

Brüder Egger, Wien (= Auctionscat. XLVI n. 464) 4750 Kr. = 3285.70 M

659. Macedonia (Derronen?): Ochsenwagen nach r., darüber Helm (unten Blume), Rs. Behelmter Kopf [mit Spitzbart] r. zwischen 3 Sternen. AR

A. Riechmann & Co., Halle a/S.

660. Julia Mamaea, Rs. Juno conservatrix 3500 M AV

Herr Rolmann in Bremen.

661. Metallwerke Unterweser: Friedrich Augusthütte. 9 gutscheine zu 1. 2. 3. 4. 5. 6. 7. 8. 9 mrk (dazu 2 doubl.) 9 Pap.
662. Gembitz in Posen. 4 gutscheine zu 3. 2. 1. 1/2 mrk. 4 Pap.
663. Birkenhayn in Oberschlesien. gutschein zu 1 mrk. Pap.
664. Leonhard Tietz in Mainz. 4 geldmarken zu 1. 2. 3. 4 pf. 4 Pap.
665. Russland. 3 postmarken zu 20. 15. 10 kop. mit geldaufdruck. 3 Pap.

Herr Pflümer in Hameln.

666. Bochum. Amtsparkasse. gutschein zu 5 mrk. Pap.
667. Eduard Dyckerhoff in Wattenscheid. gutschein zu 5 mrk. Pap.

Geschenk d. H. Gr. Karl v. Lehndorff-Steinort

668. Stadt Cöln. Fettmännchen 1712 AR
669. Hessen-Cassel. Albus 1701 AR

670 Siebenbürgen. Goltura 1707 — AR
671 Bouillon. Friedr. Moritz. Double Tournois 1633 — Æ
672 Namur. Jeton v. Gen. Kapitain Spinola 1699 — Æ
673 England. Münzgewicht — Æ

Herr Meyn in Hamburg.

674. Eidelstedt in Schlesw. Holst. Kriegshilfe gutschein zu 1 m. — Pap.
675. Nordenherm. gutschein zu 2 m. — Pap.
676. Birkenhayn. gutschein zu 1 m. — Pap.
677. Lobsens. gutschein zu ½ m. — Pap.
678. Scharfenort. 2 gutscheine zu 5. 3 m. — 2 Pap.
679. Rogasen gutschein zu 1 m. — Pap.
680. Schneidemühl. stadt. 3 gutscheine zu 5. 2½. 1 m. — 3 Pap.

Geschenk des Gefangenenlagers Neisse.

681. 2 gutscheine zu 50. 20 mrk (in ie 2 exempl.) — 2 Pap.

Geschenk der Bürgermeisterei Fislis

682. 4 gutscheine zu 5. 3. 2. 1 mrk — Pap.

Geschenk der Stadt Gembitz

683. 4 gutscheine zu 3. 2. 1. ½ mrk (in ie 3 exempl.) — 4 Pap.

Geschenk des Gefangenenlagers Lauban

684. 4 lagermünzen zu 10. 5. 2. 1 pf. (in ie 3 exemplaren) — 4 Æ

Geschenk des Herrn Gemeinde Obersekretärs Wesenberg in Zehlendorff

685. prophetischer messingtoken von Melbourne. — Æ.

Geschenk des Gefangenenlagers Gross Poritsch

686. 10 gutscheine zu 20. 10. 5. 2. 1 mrk. 50. 10. 5. 2. 1 pf. — 10 Pap.

Geschenk des Gefangenenlagers Döbeln.

687. 5 gutscheine zu 10. 5. 2. 1. ½ mrk (in ie 2 exempl.) — 5 Pap.
688. 4 lagermünzen zu 10. 5. 2. 1 pf. (in ie 2 exempl.) — 4 Æ.

Geschenk d. fürstl. Donnersmarkschen Grubenverwaltung.

689. 4 gutscheine für gefangene zu 100. 50. 10. 5 pf. — 4 Pap.

Geschenk der Hofkunstprägeanstalt B. H. Mayer in Pforzheim.

690. Prinz Leopold v. Bayern — Æ.
691. Admiral v. Capelle — Æ.
692. Admiral Scheer — Æ.
693. Burggraf zu Dohna — Æ.
694. Graf Zeppelin — Æ.
695. Bölcke — Æ.
696. Immelmann — Æ.
697. Verwundetenpflege — Æ.
698. Sparsamkeit — Æ.
699. Kriegergräber — Æ.
700. Altar — Æ.
701. Kronprinz Ruprecht — Æ.
702. die verbündeten Monarchen — Æ.

} bronzemedaillen.

638. Saméon. gutschein zu 1 fr. Pap.
639. Solesmes. gutschein zu 10 c. Pap.
640. Somain gutschein zu 50 c. Pap.
641. Taisnières. gutschein zu 5 c. Pap.
642. Thun-Saint Martin. gutschein zu 2 fr. Pap.
643. Troisvilles. gutschein zu 5 c. Pap.
644. Toufflers. gutschein zu 5 c. Pap.
645. Valenciennes. arr. 2 gutscheine zu 50. 5 c. 2 Pap.
646. Vred. gutschein zu 50 c. Pap.
647. Walincourt. gutschein zu 5 c. Pap.
648. Wattrelos. gutschein zu 10 c. Pap.
649. Wervicq. gutschein zu 50 c. Pap.
650. Willems. gutschein zu 1 fr. Pap.
651. Ostflandern. gutschein zu 50 c. Pap.
652. Leitmeritz. volksbank. sparschein zu 1 kr. Pap.

Geschenk des Herrn Heinrich Tünnerhof in Hagen i/W. 2 Pap. + 360

653. Gefangenenlagergeld der Zeche Schwelm: Ölkinghausen. 50. 10. 2. 1 pf. 4 Æ

Herr stud. Keller in Frankfurt a/Main.

654. Alt Pirdim Elsass. 3 gutscheine zu 3. 2. 1 mrk. 3 Pap.
655. Fislis im Elsass 3 gutscheine zu 5. 3. 1 mrk. 3 Pap.

Geschenk des Herrn Eisenbahnbauunternehmers Fritz Keim in Ohligs.

656. 10 scheine Kriegsgefangenengeld zu 1. 2. 5. 10. 20. 25. 30. 40. 50. 100 pf. (in ie 5 exempl.) 10 Pap.

Geschenk d. westf. Gesenkschmiede u. Schraubenfabrik Breckerfeld

657. 5 geldkarten für Kriegsgefangene zu 5. 10. 20. 50. 100 pf (in ie 4 exempl.) 5 Pap.

Geschenk der Sprengstofffabrik Pniowitz in Oberschlesien

658. 1 gutschein zu 3 mrk (fabrikkantine) Pap.

Brüder Egger, Wien (= Auctionscat. XLVI n. 464) 4750 Kr. = 3285.70 M

659. Macedonia (Derronen?): Ochsenwagen nach r., darüber Helm (unten Blume), Rs. Behelmter Kopf [mit Spitzbart] r. zwischen 3 Sternen. AR

A. Riechmann & Co., Halle a/S.

660. Julia Mamaea, Rs. Juno conservatrix 3500 M AV

Herr Rotmann in Bremen.

661. Metallwerke Unterweser: Friedrich Augusthütte. 9 gutscheine zu 1. 2. 3. 4. 5. 6. 7. 8. 9 mrk (dazu 2 doubl.) 9 Pap.
662. Gembitz in Posen. 4 gutscheine zu 3. 2. 1. 1/2 mrk. 4 Pap.
663. Birkenhayn in Oberschlesien. gutschein zu 1 mrk. Pap.
664. Leonhard Tietz in Mainz. 4 geldmarken zu 1. 2. 3. 4 pf. 4 Pap.
665. Russland. 3 postmarken zu 20. 15. 10 kop. mit geldaufdruck. 3 Pap.

Herr Pflümer in Hameln.

666. Bochum. Amtsparkasse. gutschein zu 5 mrk. Pap.
667. Eduard Dyckerhoff in Wattenscheid. gutschein zu 5 mrk. Pap.

Geschenk d. H. Gr. Karl v. Lehndorff-Steinort

668. Stadt Cöln. Fettmännchen 1712 AR
669. Hessen-Cassel. Albus 1701 AR

732a	Omulle. 3 gutscheine zu 100. 50. 10 pf.	3 Pap.
733.	Adl. Kruschin. 3 gutscheine zu 50. 10. 5 pf.	3 Pap.
734.	Bischwalde. 2 gutscheine zu 50. 10 pf.	2 Pap.
	Geschenk des Gefangenenlagers Langensalza.	2875 + 379
735.	8 gutscheine zu 10. 5. 2. 1 m. 50. 50. 20. 20 pf. (in ie 3 exempl.)	8 Pap.
736.	4 lagermünzen zu 10. 5. 2. 1 pf. (in ie 3 ex.)	4 Æ
	K. K. Hofmuseen in Wien	
737.	Kenyermezo. Kriegsgefangenenlager. 4 münzen zu 50. 20. 10. 2 heller	4 Æ.
738.	Serbien. 2 scheine zu 100 frcs. 10 frcs.	2 Pap.
739/741	Nowaradomsk. gutscheine zu 5. 3. 1 Rubel 50. 25 kop. 3. 1. rubel ~~50~~ 50. ~~25~~ 25 kop. 3. 1 rubel 50. 25 kop. towarzystwo bank Handlowy. Wieden	13 Pap.
742.	Kenyermezo. gefangenlager. 6 scheine zu 50. 20. 10. 5. 2. 1 kr	6 Pap.
743.	Harth b. Amstetten. gefangenlager. schein zu 1 kr.	Pap.
744.	Hajmasker. gefangenenlager. 2 scheine zu 2. 1 kr.	2 Pap.
745.	Noworadomsk. Wzajemnego. 4 scheine zu 50. 10. 5 kop. 1 rub.	4 Pap.
746.	Cetinje. Kaffeehaus. schein zu 10 para	Pap.
	Geschenk der Deutsch Luxemburgischen Bergwerks u. Hütten Aktien Gesellschaft	
747	Zeche Friederika. Bochum 4 notmünzen zu 50. 10. 5. 2 pf.	4 Æ
	Herr Rotmann in Bremen.	
748.	Immer Klein in Sondernach/Elsass. 5 gutscheine zu 5. 3. 2. 1. 1/2 mrk.	5 Pap.
749.	bürgerliches brauhaus in Bremen. gutschein zu 2 1/2 mrk.	Pap.
750.	Spinnerei u. Weberei Müllerhof bei Urmatt/Elsass. 2 gutscheine zu 10 u. 2 mrk.	2 Pap.
	Geschenk der Gemeinde Salzbach a/Saar.	
751.	gutschein zu 1 mrk. in 75 exempl.	Pap.
	Geschenk des Munsterlagers.	
752.	6 geldmarken zu 100. 50. 20. 10. 5. 1 pf. (in ie 3 exempl.)	6 Pap
	Geschenk der Kreiskommunalkasse Marggrabowo.	
753.	3 gutscheine zu 10. 5. 1 mrk.	3 Pap.
	Geschenk des Georg Marien Vereins zu Werne.	
754.	5 lagermünzen zu 50. 10. 5. 2. 1 pf. (in ie 5 exempl.)	5 Æ
	Geschenk des Bremer Vulkan	
755.	3 gutscheine für gefangene zu 2. 1. 1/2 mrk (in ie 3 exempl.)	3 Pap
756	2 lagermünzen zu 10. 5 pf. (in ie 3 exempl.)	2 Æ.
	Geschenk des Spar u. Darlehnskassen Verein in Nikolai.	
757	2 gutscheine zu 1 u. 1/2 mrk (in ie 4 exempl.)	2 Pap.
	Stauerei des Norddeutschen Lloyd	
758.	2 gutscheine vom 15. u. 17 Aug. 1914 (in ie 3 exempl.)	2 Pap.
	Geschenk der Stadt Neustadt in Westpr.	
759.	6 gutscheine zu 3. 2. 1 m. 50. 10. 5 pf.	6 Pap.
	Geschenk der Gewerkschaft Victoria/Lünen	
760.	6 lagermünzen zu 200. 100. 50. 10. 5. 1 pf (in ie 2 exempl.)	6 Æ
	Herr Regierungsrat Eberhard.	
761.	Flatow in Westpr. 2 gutscheine zu 1. 2 mrk.	2 Pap.
762.	Moritz Schur in Mährisch Trübau. 1 gutschein	Pap.

763. Sobeslau (Galizien) gutschein zu 1 kr. — Pap.
764. Bedzina (russ. Polen) rada Miejska. 3 gutscheine zu 10. 5. 3 kop. — 3 Pap.
765. Bedzina. Komitet Obywatelski. 3 gutscheine zu 1 r. 50. 20 kop. — 3 Pap.
2353+404

Geschenk der Bergwerkgesellschaft Glückaufsegen / Castrop

766. 6 gefangenenlagermünzen zu 500. 200. 100. 50. 10. 5 pf. (in 15 exempl. zus.) Hörde. — 6 E.

Gewerkschaft des Steinkohlenbergwerks Graf Schwerin / Castrop.

767. 2 Geldkarten der Gefangenenlagerkantine von Karl Reinold (in ie 4 exempl.) — 2 Pap.

Geschenk des Gefangenenlagers Alten Grabow.

768. 7 gutscheine zu 10. 5. 1 mrk. 50. 10. 5. 1 pf. (in ie 2 exempl.) — 7 Pap.

Geschenk des Borsigwerkes in Oberschlesien.

769. 3 gutscheine zu 3. 2. 1 mrk (in ie 2 exempl.) — 3 Pap.
770. 5 lagermünzen zu 100. 50. 25. 10. 5 pf. (in ie 3 exempl.) — 5 E.

Herr Rotmann in Bremen.

771. Miloslaw. gutschein zu 3 mrk. — Pap.
772. Friedrichsthal a. d. Saar zu 1 u. ½ mrk. — 2 Pap.

R. Kube in Berlin.

773. Geestemünde. Schiffswerft Joh. C. Tecklenborg. gutschein — Pap.
774. Zelenin. staatl. Gutsverwaltung. gutschein zu 10 pf. — Pap.

Herr Prof. K. Regling (gegen Ersatz des Kurswertes; in Frankreich gesammelt)
135 verschiedene

775. Amiens. Handelskammer. 2 gutscheine zu 1 u. ½ fr. — 2 Pap.
776. Anor. gutschein zu 1 fr. — Pap.
777. Appily. gutschein zu 50 cent. — Pap.
778. Avesnes. arrondissement. 3 gutscheine zu 50. 25. 25 cent. — 3 Pap.
779. Barisis. gutschein zu 25 cent. — Pap.
780. Beaumont en Beine. gutschein zu 25 cent. — Pap.
781. Boué. 2 gutscheine zu 25. 10 cent. — 2 Pap.
782. Chauny. gutschein zu 50 cent. — Pap.
783. Colonfey. gutschein zu 5 cent. — Pap.
784. Crécy sur Serre. 2 gutscheine zu 50. 25 cent. — 2 Pap.
785. Crépy en Laonnais. 2 gutscheine zu 50. 25 cent. — 2 Pap.
786. Crévecoeur sur l'Escaut. gutschein zu 25 cent. — Pap.
787. Dorengt. gutschein zu 50 cent. — Pap.
788. Douay. 2 gutscheine zu 25. 10 cent. — 2 Pap.
789. Esquehéries. 2 gutscheine zu 50. 25 cent. — 2 Pap.
790. Etréaupont. 2 gutscheine zu 50. 25 cent. — 2 Pap.
791. Etreux. 2 gutscheine zu 25 cent. — Pap.
792. Faucoucourt. gutschein zu 50 cent. — Pap.
793. Folembray. gutschein zu 50 cent. — Pap.
794. Fourmies. gutschein zu 1 fr. — Pap.
795. Glageon. gutschein zu 1 fr. — Pap.
796. Grugies. gutschein zu 25 cent. — Pap.
797. Guise. 2 gutscheine zu 25 cent. — 2 Pap.
798. Iwuy. gutschein zu 50 cent. — Pap.

799. La Capelle (Aisne) 2 gutschein zu 25 cent. 50 cent. — 2 Pap.
800. La fère. 4 gutscheine zu 1.1.1.½ fr. — 4 Pap.
801. La ferté-Chevresis. gutschein zu 25 cent. — Pap.
802. Liévin. société Houillière. gutschein zu 25 cent — Pap.
803. Lille. 2 gutscheine zu 25. 5 cent. — 2 Pap.
804. Maubeuge. gutschein zu 25 cent. — Pap.
805. Menin. 2 gutscheine zu 25 cent. — 2 Pap.
806. Mennesis. gutschein zu 1 fr. — Pap.
807. Mondrepuis. gutschein zu 50 cent — Pap.
808. Mouvaux. gutschein zu 5 cent. — Pap.
809. Nouvion. gutschein zu 25 cent — Pap.
810. Noyon. gutschein zu 50 cent. — Pap.
811. Ollezy (Aisne) gutschein zu 50 cent. — Pap.
812. Peronne. region. gutschein zu 25 cent. — Pap.
813. Pierremande. gutschein zu 1 fr. — Pap.
814. Pouilly sur Serre. gutschein zu 50 cent. — Pap.
815. Puisieux et Clanlieu. gutschein zu 25 cent. — Pap.
816. Ribemont. gutschein zu 25 cent — Pap.
817. Rimogne. region. gutschein zu 1 fr. — Pap.
818. Roisel (Somme) gutschein zu 25 cent — Pap.
819. Roubaix et Tourcoing. gutschein zu 25 cent. — Pap.
820. S. Gobain. 2 gutscheine zu 50. 25 cent. — 2 Pap.
821. S. Quentin. 3 gutscheine zu 1.1. fr. 25 cent. — 3 Pap.
822. S. Quentin. region. 24 gutscheine zu 50 (2) u. 25 cent. (22): Aubencheul; Beaurevoir; Bellenglise Bellicourt. Bohain. Contescourt. Dallon. Estrées. Etaves et Bocquiaux; Souy; Landifay; La Vallée Mulatre. Lesdins. Levergies. Magny la fosse. Montigny en Arrouaise; Nauroy; Omissy; Parpeville; Pontruet; Regny; Sequehart; Serain; — 24 Pap
823. Sedan. region. 6 gutscheine zu 1 fr. (1) u. 50 cent. (5) — 6 Pap.
824. Sinceny. gutschein zu 50 cent. — Pap.
825. Tergnier 4 gutscheine zu 25 cent. 50 cent. 1 fr. 3 fr. — 4 Pap.
826. Tergnier, Fagniers, Quessy et Vouël. 2 gutscheine zu 1 fr. 25 cent. — 2 Pap.
827. Toufflers. gutschein zu 10 cent. — Pap.
828. Valenciennes. arrondissement. gutschein zu 20 cent. — Pap.
829. Vendeuil. gutschein zu 10 cent. — Pap.
830. Villequier au Mont. gutschein zu 25 cent. — Pap.
831. Villers en Suise. 2 gutscheine zu 25 cent. — 2 Pap.
832. Wignehies. gutschein zu 50 cent. — Pap.
833. Wattrelos. gutschein zu 5 cent. — Pap.
834. Wimy (Aisne) gutschein zu 50 cent. — Pap.
835. Aisne u. Ardennes, dep. 3 gutscheine zu 1.½-¼ fr. (Laon) — 3 Pap.
836. Nord Aisne u. Oise, dep. 8 gutscheine zu 1 fr. (1) 50 c. (3) 25 c. (4) — 8 Pap.
837. Nord, Aisne u. Oise, dep. 7 gutscheine zu 1 fr. (2) 50 c. (5) — 7 Pap.
838. Miraumont u. Nachbarorte. 5 gutscheine zu 50 c. (1) 20 c. (1) 10 c (3) — 5 Pap.

Herr W. Piper in Soest.

839. Buer in Westfalen Kgl. Gruben 2 gutscheine zu 10. 5 pf. — 2 Pap.

840. Bayer. farbwerke. 2 lagergeldmarken zu 5 pf (in 2 ex.) — Pap. 2508 + 415

Geschenk des Verlag Bruckmann in München.

841. 3 gutscheine zu 50. 10. 5 pf. (in ie 5 ex) — 3 Pap.

Geschenk des Arbeitskommando Nordkampen b/ Kirchbostzen

842. 6 geldmarken zu 100. 50. 50. 20. 10. 5 pf (in 20 ex) — 6 Pap.

Herr W. Piper in Soest

843. Zeche Adler in Westfalen. 2 lagermünzen zu 10. 5 pf. — 2 Æ.

Herr Rotmann in Bremen.

844. Friedrichstal/Saar. gutschein zu 5 mrk. — Pap

845. Arenbergsche Act. Ges. f. Bergbau u. Hüttenbetrieb in Essen. gefangenenlager. 2 gutscheine zu 10. 5 pf. — 2 Pap.

846. Albert Schenk. vereinigte deutsche Nickelwerke in Schwerte. gefangenengeld 2 gutscheine zu 10. 5 pf. — 2 Pap.

847. Hansdorf b. Pakosch. Gogolin Goradzer Kalk u. Cementwerke gutschein zu 50 pf. 15/9 1916 — Pap.

Herr Schnerb/Hamburger.

848. Mettlach. gutschein zu 1 mrk. — Pap.

Rendant Schulte in Wattenscheid.

849. E. Dyckerhoff in Wattenscheid. 4 gutscheine zu 5. 2. 1. ½ m. — 4 Pap.

Geschenk d. Kgl. Grubenbetriebskasse zu Zweckel bei Gladbeck in Westf.

850. Gefangenenlager Scholven. 8 geldkarten zu 5. 2. 1 m. 50. 10. 5. 2. 1 pf (in ie 2 ex.) — 8 Pap.

Geschenk d. Steinkohlenzeche Carolinenglück in Bochum.

851. 8 geldkarten zu 5. 3. 2. 1 mrk. 50. 10. 5. 1 pf. (in ie 2 ex) — 8 Pap.

Geschenk d. deutschen Maschinenfabrik Duisberg in Benrath.

852. 5 geldkarten zu 50. 30. 20. 10. 5 pf. (in ie 4 ex) — 5 Pap.

Geschenk der Gemeinde Friedrichstal/Saar.

853. 3 gutscheine zu 5. [illegible]. ½ mark (in 7 ex.) — 3 Pap.

Herr K. fr. Gebert in Nürnberg.

854. Stendsitz. staatl. gutsverwaltung. gutschein zu 1 mrk. — Pap.

Geschenk der Maschinenfabrik Duisburg in Benrath.

855. 3 gutscheine (arbeitsbelohnung) zu 5. 2. 1 mrk (in ie 3 exempl.) — 3 Pap.

Geschenk der Gewerkschaft Dorstfeld in Dortmund.

856. 4 lagermünzen zu 100. 50. 10. 5 pf (in ie 2 ex.) — 4 Æ.

Geschenk der Stadt Müncheberg.

857. Eisengussmedaille von Mirow auf die Nagelung einer Türme Cüstriner Torturm. — Æ.

Geschenk der Ostbank für Handel u. Gewerbe in Posen

858. 5 geldscheine zu 25. 10. 3. 1. ½ rubel (darlehnskassenscheine) 100 r. — [illegible] Pap.

859. 3 münzen des Gebietes des Oberbefehlshabers Ost zu 5. 2. 1 kop. — 3 Æ.

Geschenk der Gewerkschaft Westfalen in Ahlen.

860. 5 gefangenenlagermünzen zu 50. 10. 5. 2. 1 pf (in ie 2 ex.) — 5 Æ.

Geschenk der Herrschaft Santomischl (Souanne)

861. gutschein zu 50 pf (dazu 2 m. 1 m. Stubl.) — Pap.

Geschenk des Gefangenenlagers Regensburg.

862. 2 gutscheine zu 5. 1 mrk (in ie 3 ex.) — 2 Pap.

863. 3 lagermünzen zu 10.5.1 pf (in ie 3ex) — 3 Æ.

Geschenk des Steinkohlenbergwerks Schürbank u. Charlottenburg in Apolerbeck.

864. 5 geldmarken der gefangenenlager zu 100.50.10.5.1 pf (in ie 5ex.) — 5 Pap.

Geschenks des Gefangenenlagers Soltau b. Uelzte

865. 8 geldmarken zu 5.2 tmr. 50.20.10.5.~~1~~ 1 pf (in ie 2ex) — 8 Pap.

Schulman in Amsterdam

866. Stadt Thann im Oberelsass. 5 gutscheine zu 5.3.2.1.½ mrk — 5 Pap.

Geschenk der Gewerkschaft Friedrich d. Gr. in Herne

867 3 gutscheine zu 5.3.2 mrk (in ie 2ex.) — 3 Pap.

868 4 lagermünzen zu 100.50.10.5 pf (in ie 2ex) — 4 Æ.

Geschenk des Steinkohlenbergwerks Zollverein. Katernberg/Essen

869 6 geldkarten für gefangene zu 5.2.1 mrk 50.10.5 pf (in ie 3ex.) — 6 Pap

Geschenk des Steinkohlenbergwerks Minister Achenbach in Brambauer/Dortm.

870. 2 lagermünzen zu 10 u. 5 pf. — 2 Æ.

Geschenk der Zeche vor Präsident in Bochum

871. 6 geldkarten zu 200.100.50.20.15.10 pf (in ie 2 ex.) — 6 Pap.

Geschenk der Steinkohlenbergwerk gewerkschaft Adler in Kupferdreh

872 3 kassenscheine (gefangenenlager) zu 5.2.1 mrk (in ie 2ex) und 2 lagermünzen zu 10.5 pf (doublett) — 3 Pap.

Herr Rolmann in Bremen.

873. Saarbrücken. 10 landst. inf. ers. bat. gefangenenlager gutscheine zu 10.5.2.1 m. 50.10.5.2.1 pf — 9 Pap.

874. Marienhöhe/Zweibrücken. staatliche gutsverw. 1 gutschein zu 50 pf — Pap.

875. Homburg/Kr. Hohensalza. staatliche gutsverw. 1 gutschein über 1 mrk. — Pap.

876. Neudorf/Antoninhütte. unterl. frauenverein 1 gutschein zu 50 pf. — Pap.

877. Bochum. Amtssparkasse. 2 gutscheine zu 2. ½ mrk — 2 Pap.

878. Kirsingen/Elsass. 5 kassenscheine zu 10.5.4.2.1 mrk — 5 Pap.

879. Boppenzweiler/Elsass. 5 gutscheine zu 6.5.3.1.½ mrk — 5 Pap.

880. Witten. städt. sparkasse 2 gutscheine zu 3 u. 1 mrk. — 2 Pap.

881. Mengede. Polizeiverwaltung. 4 gutscheine zu 5.3.2.1 mrk — 4 Pap.

882. Amt Mengede. 3 gutscheine zu 5.3.2 mrk — 3 Pap.

883. Buer. 4 gutscheine der stadtkasse zu 10.5.5.3 mrk. — 4 Pap.

Geschenk des Herrn Tramnitz, Charlottenburg

884. Luitpold Prinz Regent v. Bayern 13 silberne u. 10 bronzemedaillen — 13 M. 10 Æ.

Geschenk der Grubenbetriebskasse Buer in Westfalen

885. 7 lagermünzen zu 5.3.2.1 mrk 50.10.5 pf. — 7 Æ.

Herr Wimmer in Hameln.

~~886~~ ~~Anhalt Cöthen Bernburger Eisenbahn 62 stück papiergeld des 18 u. 19 jhrdts:~~ — ~~62 Pap.~~

Papiergeld:

886 Anhalt Cöthen Bernburger Eisenbahn. 1 taler 1850 — Pap.

887. Mainz. 5 sols 1793 — Pap.

888. Reuss j. linie. taler 1849.1860 — 2 Pap.

889. Weimar taler 1854 — Pap.

890. Schleswig Holstein 10 mrk 1851 — Pap.

891. Waldeck. taler 1854 — Pap.

892. Österreich. 5 fl. 1800; 5.50.100 fl. 1806; einlösungschein 1811. — 5 Pap.

Papiergeld

893. Ungarn 1849. 30 kr. 1 fl. 5 doll. 10 doll. — 4 Pap.
894. Sardinien 50 l. 1792; 100 l. 1786-1794 — 3 Pap.
895. Italien. banca nazionale 2 l. — Pap.
896. Italien banca comerziale 1.5.10 lire — 3 Pap.
897. Italien banca del popolo 0,50. — Pap.
898. Lodi 0,50 l. — Pap.
899. Massa superiore 0,50 l. — Pap.
900. Mailand 0,50. l. — Pap.
901. banca Romana 5 lire — Pap.
902. banca popolare 0,50. 1 l. — 2 Pap.
903. banca della assegione 1 l. — Pap.
904. Terracina 1 l. — Pap.
905. republik Rom. 24 baj. 3 baj. 1½ paoli. 7.8.9.10. — 7 Pap.
906. Kirchenstaat. 1 scudo — Pap.
907. Rom. banca di S. Spirito. 50 baj. 60 baj; 5.7.19.25 scudi 1786; 3 sc. 1795; 15 scudi 1796. — 8 Pap.
908. Rom. monte della Pietà. 800.200 sc 1788; 3 sc. 1795; 5.7 sc. 1796; 35.47.80.90 b. 1797; 50.60 b. 1798; 10 pad. — 12 Pap.

Geschenk der Inspektion d. Kriegsgefangenenlager im Bereich des VI Armeekorps.

909. Gnadenfrei. 5 gutscheine zu 10.5.2.1.½ mrk (in ie 2 exempl.) — 5 Pap.
910. Gnadenfrei. 4 lagermünzen zu 10.5.2.1 pf. (in ie 2 exempl.) — 4 Æ.
911. Neisse. 4 gutscheine zu 50.20.1.½ mrk (in ie 2 exempl.) — 4 Pap.
912. Neisse 4 lagermünzen zu 10.5.2.1 pf (in ie 2 exempl.) — 4 Æ.
913. Lamsdorf 2 gutscheine zu 5.1 mrk (in ie 2 exempl.) — 2 Pap.
914. Lamsdorf 6 lagermünzen zu 50.25.10.5.2.1 pf (in ie 2 exempl.) — 6 Æ.
915. Neuhammer 6 gutscheine zu 50.25.10.5.2.1 pf (in ie 2 exempl.) — 6 Pap.

Herr Rotmann in Bremen

916. Duisburg. Thomasschlacken mahlgesellschaft. 3 geldmarken zu 50.10.5 pf. — 3 Pap.
917. J. Gildemeister. 5 hartgummimarken (Argentina. Hansa. San Juan) — 2653+ 5 456

Geschenk der Aktiengesellschaft Jakob u. Joseph Kohn, Wiener möbel, Nowo gradomsk.

918. 4 gutscheine zu 3.1 rubel 50.25 kop. (in ie 2 exempl.) — 4 Pap.

Geschenk der Borsigwerke in Tegel.

919. 6 gutscheine zu 3.2.1 mrk 50.10.5 pf (in 22 exempl.) — 6 Pap.

Geschenk des Steinkohlenbergwerks Lothringen in Gerthe/Westf.

920. 4 lagergutscheine zu 5.3.2.1 mrk. — 4 Pap.
921. 3 lagermünzen zu 50.10.5 pf. — 3 Æ.

Geschenk der Zeche freie Vogel u. Unverhofft in Gerthe

922. 4 lagergutscheine zu 5.3.2.1 mrk — 4 Pap.
923. 3 lagermünzen zu 50.10.5 pf — 3 Æ.

Geschenk des Bergwerks Oespel in Gerthe

924. 4 lagergutscheine zu 5.3.2.1 mrk — 4 Pap.
925. 3 lagermünzen zu 50.10.5 pf — 3 Æ.

Geschenk der Stadt Posen.

926. 4 gutscheine zu 50.10.5.1 pf (in ie 3 exempl.) — 4 Pap.

Geschenk der Harpener bergbaugesellschaft.

927. 6 lagermünzen der Zeche Courl zu 100.50.10.2.1 pf. — 6 Æ.

Geschenk der Stadt Schwersenz.

928. 1 gutschein zu 50 pf (in 2 ex.) — Pap.

Geschenk der Gewerkschaft Victor in Kanzel (Westfalen)

929. 3 gutscheine zu 5. 2. 1 mrk. — 3 Pap.
930. 3 lagermünzen zu 20. 10. 5 pf. — 3 Æ.

Geschenk d. Herrn Franz Apell in Lausanne

931. Basel Stadt. staatliche Hilfskommission. 3 gutscheine zu 1 fr. 50. 10 cents. — 3 Pap.

Geschenk der mechanischen Seilerwarenfabrik in Füssen.

932. 2 lagermünzen zu 50. 10 pf (in je 3 exempl.) — 2 Æ.

Geschenk des H. Dip. Dr. Dressel

933. Deutsches Reich ½ M A 1916; 5 Pf. D 1913; 2 Pf. A 1914; 1 Pf. A 1909, 1912; D 1916; G 1916 — 1 Æ, 1 N, 5 Æ

Geschenk d. vaterl. Frauenvereins Antonienhütte zu Neudorf.

934. gutschein über 50 pf (in 3 exempl.) — 3 Pap.

Geschenk des Aufseher Weiss — 2686 + 473

915. Mainz. Brodmarke — Æ.
916. Longuyon. Brodmarke (6 exempl.) — Æ.

Geschenk des Herrn W. Müldner

917. Bulgarien. 1 leba. papier — Pap.

Geschenk des Herrn Wood in Newyork

918. Nordamerika. 1 dime 1916.

Geschenk von N N (Extrakasse)

919. Tarsus Cilic.: Decius, Rs. Herakles mit Telephos — Æ
920. Antiochia Syr.: Galba, Rs. Schrift im Kranz — Æ
921. Edessa Mesop.: Caracalla, Rs. Tychekopf — Æ

Geschenk der Kommandantur des Gefangenenlagers Burg b. M.

922. 2 Gutscheine zu 5 u. 1 M. 4 Lagermünzen zu 1 M. 50. 10 u. 5 ₰ (in je 3 Ex.) — 2 Pap. 4 Æ

Generalkonsul Fr. Rotmann. Bremen.

923. Gewerkschaft Brassert. Mad. i. W. Gutscheine: 5. 2. 1 M 50. 10. 5 ₰ — 6 Pap.
924. Zeche Ewald. Herten i. W. Gutscheine 5. 3. 2. 1 M — 4 Pap.
925. Stadt Weißenburg i. B. Gutscheine 50. 25. 10 ₰ — 3 Pap.
926. Landrat von Hohenfelde. Gutscheine 50. 10. 5 ₰ — 3 Pap.
927. Eine Kantine in Schneidemühl. Gutschein 20 ₰ — 1 Pap.
928. Magistrat Schneidemühl 1 Marke, Notgeld 10 ₰ — 1 Æ

K. K. österr. Münzen- und Medaillensammlung. Wien.

929. Gefangenenlager Hajmáskér Lagergeld 2. 1 kr 50. 20. 10 h — 5 Pap.
930. Internierungslager Nezsider Lagergeld 20. 10. 1 kr. 20. 10 h — 5 Pap.
931. Gefangenenlager Reichenberg. 10. 5. 2. 1 kr. 50. 20. 10. 5. 1 h — 9 Pap.
932. Gefangenenarbeiterlager Steyr, Ennsleite. 1 kr. 50. 20 h — 3 Pap.
933. Občanská Záložna v Dobříši 1 kr. 50 h — 2 Pap.
934. Občanská Záložna v Hořepníku 1 kr — 1 Pap.
935. Trebitsch. K. Fundulus Eidam. Gutscheine 5. 2. 1 kr. 50 h — 4 Pap.
936. Malé Mýšce Gutscheine 1 kr. 20 h. — 2 Pap.
937. Gródka Jagiellońskim Gutscheine 1 kr. ? h. — 2 Pap.

1/

938 Pelkrimovič, Gefechtsm. 2. Kr. 10 h — 2 Pap.
939 Barackenlager Millerndorf. Gefechtsm. 2 h — 1 Pap.
940 drei ungefüllte österreichische Gefechtsmarken ähnl. 1 Kr. 50 u. 20 h — 3 Pap.

~~941~~ Generalkommando des XVIII. Armeekorps. Frankfurt a. M.

941 Postmarken für Gefangenenlager: 11. 1 M. 21. 10. 5 ₰ in je 2 verschiedenen Farben — 10 Pap.
942 Lagergeld: 5000. 2000. 500. 300. 200. 100. 50. 10. 5. 1 ₰ 2 gleiche Serien „Zitadelle Mainz" — 10 Æ.

Magistrat der Stadt Schneidemühl.

943 Kriegsgeldmarken über ½ M vom Nov. 1916 ~~Entwurf~~ in 2 Farben. — 1 Pap.

Herr Generalkonsul F. Rotmann. Bremen.

944 Bochum. Verein f. Gußstahlfabrikation. Gefechtsm. für Gefangenenlager 5. 3. 2. 1 M. — 4 Pap.
945 Bremen. Vereinsbrauerei. Metallgeld 50. 10. 5. 2 ₰ — 4 Æ.
946 Bremen. Heymann & Neumann. „Kleingeldersatzmarke" 20. 10. 5. 2. 1 ₰ — 5 Æ.
947 Zeulenroda, Wattenwirker. Gefechtsm. 50 u. 10 ₰ — 2 Pap.
948 Rufach, Armeeverl. Formulare von Gefechtsm. 2. 1 M. 50 ₰ — 3 Pap.
949 Nürnberg, Ausgleichs Aorica — zu Spielzwecken. Gefechtsm. 50. 10. 5 ₰ — 3 Pap.

Geschenk des Hl. Grafen Karl Lehndorff-Steinort

950 Maximianus Herculius, Rv. Genio pop. Rom S/A PTR — Æ
951 Genf. Fünf 5— — R
952 Markgraf Friedrich v. Baden ½ Kr. 1755 — R

Magistrat der Stadt Weissenburg i. Bayern.

953 Gefechtsm. über 10. 25. 50 ₰ in je 5 Farben — 3 Pap.

Magistrat der Stadt Pogorzella, Posen.

954 Gefechtsm. über 1. 2. 3. 5 M — 4 Pap.

Geschenk des Herrn Schwabach.

955. Bleichröder. Bronzeplakette von Janensch 1903 — Æ.

Stadt Zeulenroda.

956 Gefechtsm. über 50 u. 10 ₰ in je 3 Farben — 3 Pap.

Geschenk der Stadt Kattowitz.

957 Gefechtsm. über ½ M u. 10 ₰ in je 3 Farben — 3 Pap.

Geschenk d. Herrn Landrabbiner Hanchecorne

958. Lavalle. Bronzemedaille von Ponscarme. — Æ
959. Wien. 1868. 3 Deutsches Bundesschiessen. Taler — Æ.

Geschenk des Herrn H. Grünthal (Bad)

960 Brandenburg. Georg Wilhelm. Kipper 6 Gr. Cöln 1622. Crossen o. J. (2) — 3 R
Kipper 3 Gr. Cöln 1623 (7), Crossen o. J. — 8 R
Dreier 1623 (6), 1624, 1625 — 8 R
961 Stadt Magdeburg. Ggr. 1622 1623. Dreier 1574 — 3 R
962 Kursachsen. Ggr. 1523, 1585 1624, 1625 (2), 1626, 1627 (2), 1628 — 9 R
Dreier 1549 (2), 1551, 1554, 1555, 1556 (2), 1598, 1622, 1632 — 10 R
963 Sachsen-Gotha Dreier 1563. Weimar Dreier 1622 — 2 R
964 Heinrich d. J. v. Braunschweig. Dreier 1555, 1556 — 2 R
965 Georg Johann v. Veldenz. Albus 1588 — R
966 Anton Bisch. v. Minden. Ggr. 1594, 1596 (2), 1598) — 4 R

967 Jülich. Ggr. 1583, 1590, 1591 — 3 R
968 Adolf v. Schauenburg. Ggr. 1590, 1595, 1598 (2), 1599 (7), 1600 (6), 1601 (3) — 20 R
969 Ernst v. " Ggr. 1601 (3), 1602 (12), 1603 (5), 1604, 1605 — 22 R
970 Joh. Adolf v. Gottorp. Ggr. 1600 (3), 1601 (2), 1602 (4) — 9 R

Geschenk der Kommandanten des Gefangenenlagers Schloss Hirschberg b. Beilngries.

971 Lagergeldschein 10. 5. 2 M in je 2 Exemplaren — 3 Pap.
972 Lagergeldmünzen 50. 10. 5 ₰ in je 2 Exemplaren — 3 Æ

Übernommen von Herrn Prof. Regling: französische Notscheine (gegen Ersatz des Kurswertes; in Frankreich gesammelt) II. Reihe (die I. siehe 775/1916 ff.)

973 Boué 25 ct. — Pap.
974 Chalandry 25 ct. — Pap.
975 Coucy-le-Chateau 0,50 frc. — Pap.
976 Le Catelet 50 c — Pap.
977 Evin-Malmaison 1 fr — Pap.
978 Flavigny-le-Grand et Beaurain 50 c — Pap.
979 Flières-Faillouël 0,25 fr — Pap.
980 Fourmies 1 fr — Pap.
981 Laon 1 fr u. 25 c — 2 Pap.
982 Lavaqueresse 25 c — Pap.
983 Lesdain 1 fr — Pap.
984 Liez 0,25 fr — Pap.
985 Mondrepuis 25 c — Pap.
986 Montigny-sur-Crecy 0,25 fr — Pap.
987 Pouilly-sur-Serre 0,25 fr — Pap.
988 Sains-Richaumont 25 c — Pap.
989 Sinceny 0,25 fr — Pap.
990 Tergnier 2 fr — Pap.
991 Tergnier, Fargniers, Quessy et Vouël 1 fr u. 0,25 fr — 2 Pap.
992 Le Verguier 50 c — Pap.

Geschenk der Stadt Pegnitz, Bayern.

993 Notmünzen der Stadt Pegnitz 50. 10. 5 ₰ in je 2 Exempl. — 3 Æ

Generalkonsul Fr. Rotmann in Bremen.

994 Kolmar i. P. Notschein ½ M. 1 M — 2 Pap.
995 Rogasen. Notschein 50. 25 Pf — 2 Pap.
996 Leverkusen. Notschein von 1916 5. 2. 1 M — 3 Pap.
997 Bielschowitz. Notschein von 1916 50. 25 ₰ — 2 Pap.
998 Schneidemühl. „Kleingeldersatzmarke 1916" — Æ.

Geschenk der Stadt Gleiwitz.

999 Notschein 1. ½ M in je 3 Exemplaren — 2 Pap.

Geschenk der Stadt Saarbrücken

1000 Notschein 50 ₰ in 2 Expl. — Pap

Geschenk der Oberschles. Eisenbahn-Bedarfs-A.-G. in Friedenshütte O.-S.

1001 Notschein 2. 1 M 50. 10. 5 ₰ — 5 Pap.

Geschenk der Harpener Bergb.-A.-G., Zeche Roland. Oberhausen

1002 Gefangenenlager = Geld 2. 1. M. 50. 10. 5 ₰ — 5 Æ.

Geschenk der Kommandantur des Gefangenenlagers Friedrichsfeld

1003 Gefangenenlager = Geld 1 M. ½ M. 20. 10. 5. 1 ₰ je 2 Bogen zu 20 Marken — 6 Pap.

2839 + 505

Geschenk der Kommandantur des Gefangenenlagers Hammelburg.

1004 Gefangenenlager = Geld ~~5 M.~~ 5. 1 M. 20. 10. 5. 1 ₰ in je 3 Exemplaren — 6 Pap.

Geschenk des Magistrates von Bromberg.

1005 Notscheine von 1916: 50. 10 ₰ — 2 Pap.

Geschenk des Magistrates von Aschersleben

1006 Eiserne Brotmarke in 4 Exemplaren — Æ

Geschenk der Firma Gockel & Niebuhr in Bochum.

1007 Lagergeldscheine für die Baustelle Hohenbudberg 3. 2. 1. ½ M. 10. 5 ₰ in 2 Expl. — 6 Pap.

Geschenk der Kgl. Berginspektion Barsinghausen.

1008 Lagergeldscheine: 5. 3. 2. 1 M. 50. 20. 10. 5. 1 ₰ — 9 Pap.

Geschenk der Chem. Fabrik Griesheim-Elektron in Bitterfeld

1009 Notscheine von 1916: 50. 25. 20. 10. 5 ₰ in je 2 Exempl. — 5 Pap.

Geschenk des Kaufmännischen Vereins zu Dirschau

1010 Notscheine von 1916: 50. 10 ₰ in je 3 Exempl. — 2 Pap.

Durch Herrn Generalkonsul Fr. Rotmann in Bremen.

1011 ~~Notscheine~~ Garnikau Notscheine 50 ₰, von 1916: 50 ₰ — 2 Pap.

1012 Kreis Schildberg Notscheine von 1916: 10. 5 ₰ — 2 Pap.

1013 Lobsens Notscheine von 1916: ½ M — Pap.

1014 Exin Notscheine von 1916: 50. 25 ₰ — 2 Pap.

Geschenk der Stadt Aachen.

1015 Kriegs-Speisemarke in 3 Expl. — Æ

Von der Stadt Greiz gegen Bezahlung.

1016 Kriegsscheine von 1916: 50. 25. 10 ₰ — 3 Pap.

Geschenk der Actien-Ges. „Königsborn" in Unna.

1017 Gefangenenlagergeld = 50. 10. 5 ₰ in je 2 Expl. — 3 Æ

Geschenk der Hofkunstprägeanstalt B. H. Mayer in Pforzheim.

1018 Kriegsnotgeld von 1916: ½ M. 10. 5. 2. 1 ₰ — 5 Æ

Generalkonsul Rotmann in Bremen

1019 Königshütte, Notschein von 1916: 25 ₰ — Pap.

1020 Deggendorf Gewerbebank, Notschein von 1917: 10 ₰ — Pap.

1021 Rheinisch-Westfäl. Kalkwerke, Letmathe: 1 M. 50. 10. 5. 1 ₰ — 5 Æ

1022 Friedrich-Heinrich, Steinkohlenbergwerk: Lagergeld 2. 1. M. 50. 10 ₰ — 4 Æ

1023 Zeche Scharnhorst: Lagergeld 2. 1 M. — 2 Æ

1024 Presto Werke: Lagergeld 100. 50. 20. 10. 5. 2. 1 ₰ — 7 Æ

1025 Carnallo Freude Grube: Lagergeld 500. 200. 100. 25. 5. 2. 1 ₰ — 7 Æ

1026 Zeche Preussen I.: Lagergeld 2. 1 M. — 2 Æ

Geschenk der Kommandantur des Gefangenenlagers Ingolstadt.

1027 Lagergeld: 3. 2. 1 M. 50. 20. 10. 5. 2. 1 ₰ — 9 Æ

Geschenk des Magistrats von Konitz.

1028 Notgeld von 1917: 50. 10 ₰ in je 2 Expl. — 2 Pap.

Gemeindekasse Triebes.

1029 Notgeld von 1917: 50. 10. 5. 1 ₰ in je 2 Expl. — 4 Pap.

Geschenk des Magistrats von Danzig.

1030 Notgeld von 1916: 50. 10 ₰ in je 2 Expl. — 2 Pap.

Geschenk der Zuckerfabrik Fraustadt.

1031 Notgeld von 916: 50. 10. 5 ₰ in je 3 Expl. — 3 Pap.

Geschenk der Firma Oskar Riesel & Co. München.

1032 Notgeld von 1917: 50 M. 20. 20. 10. 5. 2. 1 ₰ — 8 Æ

Generalkonsul Rotmann in Bremen.

Schneidemühl

1033 Notgeld von 1917: 50 ₰ — Æ

1034 Crossen, Notgeld von 1914: ½ M 1 M — 2 Pap.

1035 Königshütte, Notgeld von 1916: ½ M — Pap.

1036 Schneidemühl, Notgeld von 1914: I. Ausgabe 5. 2. 50. 1 M — 3 Pap.

1037 Lastrop, Jetzt Graf Schwerin: 5. 1 M 10. 5 ₰ — 4 Æ

1038 Leverkusen, Bayer & Co: 10. 5 ₰ — 2 Pap.

Geschenk der Farbenfabriken Fr. Bayer & Co., Leverkusen

1039 Lagergeldscheine: 5. 3. 2 1 M. 10 ₰ — 5 Æ

1040 Notgeldscheine von 1916: 5. 2. 1 M. 50 ₰ in je 3 Expl. — 4 Pap.

Geschenk des Herrn Pfarrer Georgi in Quedlinburg.

1041 Quedlinburg: Gutscheine für Kriegsfürsorge 50. 20. 10 ₰ — 3 Pap.

Geschenk des Magistrats von Elberfeld

1042 „Kriegsgeld 1917" 50 ₰ in 2 Expl. — Æ

Geschenk der Gewerbebank in Deggendorf

1043 Kriegs-Gutscheine von 1917: 50. 25. 10 ₰ in je 2 Expl. — 3 Pap.

Geschenk des Steinkohlenbergwerks Neumühl. Hamborn.

1044 Lagergeld: 5. 2 2. 1 M 50. 10. 5 ₰ in je 3 Expl. — 7 Æ

Geschenk der Zuckerfabrik Fraustadt

1045 Notscheine 1 M in 3 Expl. — Pap.

Geschenk der Gewerkschaft Johannessegen. Bredenscheid i. W.

1046 Lagergeldscheine: 5. 2. 1 M in je 2 Expl. verschiedene Motive — 6 Pap.

Geschenk der Stahlwerke Eicken & Co. Hagen, Westf.

1047 Lagergeld: 100. 50. 10. 5. 2. 1 ₰ in je 3 Expl. — 6 Æ

Herr George Pflümer in Hameln.

93 Stück Lagergeld des 18 und 19. Jahrhunderts:

1048 Schweden. 2 Skilling 1836 — Pap.

1049 Landsbank Gjövring. 10 Öre — Pap.

1050 Dänemark. 1 Krone. 1853. 25 Öre 1905 — 2 Pap.

1051 50 Rigsdaler. 1785. 8 Skilling. 1849. 1 Rigsbankdaler 1819 — 3 Pap.

1052 Norwegen. Rigsbank 6 Skilling — Pap.

1053 Russland. 1 Rubel. 1884 — Pap.

1054 Polen. 10 & 5 : 1794 — 2 Pap.

1055 Türkei 50 Piaster 1861. 10 P. 1876. 100 P. 1877. 2 Ltqs. 507 1877. 207 1877. 57 1877. 7 Pap.
1056 Rumänien. 5 Lei 1877 Pap.
1057 Frankreich. Billets patriotiques. 5. 6. 7. 8. 9 Sols 5 Pap.
1058 Orléans 20 Sous 1791, Nicolas-de-la-Grave 5 s., Marseille 2 Liv., Lagnes 5 s., St. Gaudens 5 s. 5 Pap.
1059 Lajoux 5 s., Monsieux 5 s. (2 Ltqs), Rouen 3 Liv., Lille 10 s., Agen 5 s., Bagnols 5 s., Grenoble 5 & 8 s. 9 Pap.
1060 République 4ème Ser. 5 c. — St. Cornier 10 s., Valenciennes 5 s., Uzès 30 s., Tarn 5 s. 5 Pap.
1061 Assignat 400 Liv. Pap.
1062 Niederlande. 5 fl. 1846 Pap.
1063 Niederländisch-Indien 25 fl. 5 fl. 2 Pap.
1064 England. Andover Old Bank 1 £ 1819 Pap.
1065 China Pap.
1066 Japan 2 Bank 2 Pap.
1067 Mafeking. Belagerungsgeld 1900. 10 sh. Pap.
1068 Cuba. 1 Peso. 1869 Pap.
1069 Brasilien. 5 $000 Pap.
1070 Provinz Buenos Ayres. 1 Peso. 1857. 1844. 1867. 1869 Pap.
1071 ? 1 Peso 3 Pap.
1072 Argentinien. 5 Centavos. 1883 Pap.
1073 Paraguay 10. 4. 3 Pesos 3 Pap.
1074 Guatemala. 1 Peso. 1899 Pap.
1075 Haiti 2. 25 Gourdes 2 Pap.
1076 Cundinamarca 1 Peso. 1857. 1 Peso 1870. 10 Peso 1871 3 Pap.
1077 Venezuela. 5 Peso. 1860 Pap.
1078 ~~Columbia Vereinigte Staaten~~ Columbia 10. Cents Pap.
1079 Canada, Colonialbank. 3 Dollars. 1859 Pap.
1080 Conföderirte Staaten von Amerika 5 Dollar. 1864 Pap.
1081 Massachusetts-Bay. 1 Dollar 1780 Pap.
1082 Pennsylvania. 50 sh. 1773 Pap.
1083 East Tennessy. 10 Dollar. 1855 Pap.
1084 Missouri. 1 Dollar Pap.
1085 Georgia. Bank of Whitefield 5 Dollars. 1860 Pap.
1086 N. Jersey. Bank of Paterson. 6 Dollars. Pap.
1087 Louisiana. 2 Dollars. 1862 Pap.
1088 Georgia. 2 Dollars. 1867. Pap.
1089 Georgia. Augusta Insurance 1 Dollar 1861. 25 Cents 1863 2 Pap.
1090 Georgia. The Mechanics Bank. 5 Dollars. 1858 Pap.
1091 South Carolina. 10 Dollars. 1873. 5 Cents 1863 2 Pap.
1092 South Carolina. Bank of Fairfield. 5 Dollars. 1854 Pap.
1093 North Carolina. Greensboro Insurance. 50 Cents. 1862 Pap.
1094 North Carolina 2 Dollars 1863. 1 Dollar. 50 Cents 1866 3 Pap.
1095 Alabama. 50 Cents. 1862 Pap.
1096 Richmond. 10 Cents. 1862 Pap.
1097 Eustis. Apothecary Store. 5 Cents. 1863 Pap.

Geschenk des Herrn Geh. Kommerzienrats Vogel in Chemnitz.

1098 Chemnitzer Straßenbahn-Marken, als Notgeld verwandt — 2 Æ

Geschenk der Firma F. Bruckmann A.-G. München.

1099 Notgeldscheine von 1917: 50. 10. 5 ₰ in je 4 Expl. — 3 Pap.

Geschenk des Herrn Direktor Minden in Berlin.

1100. Plakette des Vereins für deutsche Volkskunde mit dem Brustbild Weinholds von Prof. Kaufmann — Æ

Geschenk der Gewerkschaft Deutscher Kaiser in Hamborn.

1101 Gefangenenlagergeld: 300. 200. 100 ₰ in je 3 Expl. — 3 Æ

Stadtgemeinde Hirschberg (Saale.)

1102 Kriegs-Gutscheine 50. 10 ₰ in je 3 Expl. — 2 Pap.

Geschenk der Gemeinde Neuheiduck, Kreis Beuthen.

1103 Kriegsnotschein 1 M in 2 Neuausfertigungen — Pap.

Geschenk des Magistrats von Kiel

1104 Kriegsnotschein von 1917: 50 ₰ in 2 Expl. — Pap. 2935 + 584

Geschenk der Kommandantur des Gefangenenlagers Osnabrück

1105 Kantinengeld: 50. 20. 10 ₰ 5 M — 4 Pap.

Geschenk der Bergbau-A.-G. Concordia in Oberhausen.

1106 Lagergeld: 50. 10. 5 ₰ in je 3 Expl. (C.B.A.) — 3 Æ

Vom Magistrat Lissa

1107 Notgeld von 1916: 50. 10. 5 ₰ — 3 Pap.

Generalkonsul Rotmann in Bremen.

1108 Kgl. Berginspektion III: 500. 200. 100. 50. 10. 5 ₰ — 6 Æ

1109 Neuroder Kohlen- u. Tonwerke: 100-50. 5. 2. 1 ₰ — 5 Æ

1110 Wilhelmine-Honigkuchenwerke, Kleve: 50. 10. 5. 2. 1 ₰ — 5 Æ

1111 Bielschowitz, Kgl. Berginspektion III: 100. 50. 10. 5 ₰ — 4 Æ

1112 Gefangenenlager Gerrisenau: 200. 100 ₰ — 2 Æ

1113 Gesellschaft Harkort. Duisburg: 10. 5 ₰ — 2 Æ

1114 Gewerkschaft Westfalen, Ahlen: 50. 10. 2 ₰ — 3 Æ

1115 Gefangenenlager Phönix: 200. 100. 2 ₰ — 3 Æ

1116 Gefangenenlager Münster II: 50. 10. 1 ₰ — 3 Æ

1117 Zeche Baldur: 50. 10 ₰ — 2 Æ

1118 Zeche Minister Achenbach III: 10 ₰ — Æ

1119 Zeche Minister Achenbach I/II: 5 ₰ — Æ

1120 Aktien-Ges. des Alterbergs: 5 ₰ — Æ

1121 Kohlenwerke Gottesberg: 100 ₰ — Æ

Geschenk des Herrn J. H. Stein in Köln, Laurenzplatz

1122. Silb. med. v. Löhr auf den Lazarethzug S. 2. Stadt Cöln: von Mevissen. — Æ.

Durch H. Prof. Regling.

1123 Notschein Miraumont etc 2 Fr. — Pap.

Geschenk der Kommandantur des Gefangenenlagers Wittenberg

1124 Lagergeldscheine: II. Ausgabe: 1. 50 ₰ 1. 5. 10 M — 5 Pap.

Vom k. k. Münzkabinett in Wien.

1125 Gefangenenlager Boldogasszony: 2. 10 h. 1. 10 kr — 4 Pap.

1126 Gefangenenlager Sopronnyék: 2. 10. 20 h. 1. 2. 10. 20 kr — 7 Pap.
1127 Gefangenenlager Ostffyasszonyfa: 10. 20 h. 1. 2. 5. 10. 20. 100 kr — 8 Pap.
1128 Gefangenenlager Nagymegyer: 10. 20. 50 h. 1. 2. 5. 10 kr — 7 Pap.
1129 Gefangenenlager Zalaegerszeg: 10. 20. 50 h. 1. 2. 5. 10. 20 kr — 8 Pap.
1130 Gefangenenlager Deutsch-Gabel: 2. 10. 20. 50. h. 1. 2. 5. 10 kr — 8 Pap.
1131 ~~Gef~~ Interniertenlager Katzenau: 5. 10. 20 kr — 3 Pap.
1132 " " : 1. 2 h — 2 Æ
1133 Marke des ungarischen Kriegsfürsorgeamts: 2. 4. 6. 8. 10. 12 fillér in je 3 Expl. — 6 Pap.

Von dem k. k. Sektionsrat Dr. E. Edler von Horrak in Wien.

1134 Notschein: Trebitsch, Josef Hersan: 50 h. 1. 2 kr — 3 Pap.
1135 Schlag b. Gablonz, Kramer & Löbl: 10. 20. 50 h — 3 Pap.
1136 Trebitsch Gemeinde: 10. 20. 50 h. 2 kr — 4 Pap.
1137 ~~Nadj~~ Nadějkov, Sparkasse: 20. 50 h — 2 Pap.
1138 Wien Carolinenbad: 1 kr — Pap.
1139 Montenegro, staatl. Kriegsgeld: 1 (2 Var.). 2. 5. 10 Perper — 5 Pap.
1140 Montenegro, Cetinje, Gemeindenotgeld: 20 Para — Pap.

Geschenk der Dampfkesselfabrik Siller & Jamart in Barmen.

1141 Notgeldscheine: 50. 25. 10. 5 ₰ in je 2 Expl. — 4 Pap.

Generalkonsul Rotmann in Bremen.

1142 Notschein Görlitz, Magistrat 10 ₰ — Pap.
1143 A.-G. Kochlmann. Luban 80. 50. 20. 10 ₰ — 4 Pap.
1144 Lagergeld Oberhausen. Concordia Bergbau 1. 2. 3 M — 3 Æ
1145 Ohlen i. W. Gewerkschaft Westfalen 1. 2. 5. 10 ₰ — 4 Æ
1146 Zeche Preußen I: 100. 200 ₰ — 2 Æ
1147 Zeche Preußen II: 200 ₰ — Æ
1148 Gefangenenlager Ohligs: 5. 50. 100 ₰ — 3 Æ
1149 Zeche Hermann I/II: 3 M — Æ
1150 Gewerkschaft Mont Cenis, Sodingen: 5. 10 ₰ — 2 Æ
1151 Zeche Radbod: 5. 50 ₰ — 2 Æ
1152 Gewerkschaft Schlesische Nickelwerke: 50. 100 ₰ — 2 Æ
1153 Stahlmark (Werne?): 1. 2. 5. 10 ₰ — 4 Æ

Geschenk der Kommandantur des Gefangenenlagers Dülmen

1154 Lagermünzen 100. 300. 500 ₰ — 3 Æ

Geschenk der Stadt Mainz

1155 Brotmarke der Stadt Mainz in 5 Expl. — Æ
1156 Brotmarke des Kreises Mainz in 5 Expl. — Æ

Geschenk des Herrn Prof. M. Kirmis in Neumünster.

1157. Zeno. Triens. barbarische prägung — Æ

Geschenk des Steinkohlen-Bergwerks „Rheinpreussen" in Homberg.

1158 Gefangenenlagergeld: 5. 3. 2. 1 M 50. 10. 5 ₰ in je 3 Expl. — 7 Æ

Geschenk der Hofkunstprägeanstalt Mayer in Jorzheim.

1159. J. P. Hebel ~~eiserne~~ zinn med. — ~~Æ~~ Zinn
1160. Ernst Ludwig v. Hessen. 1917 ~~eiserne~~ zinn med. — ~~Æ~~ Zinn

1161. Kronprinz Wilhelm. 1916. zinnmedaille. Verdun — Æ. Zinn
1162. König Kapitän der Unterseebootes Deutschland. bronzemed. — Æ.
1163. Deutsche frauen. zinnplakette von Pfeiffer — Æ.

Geschenk des Herrn Leopold Salinger.

1164. Karl Bisch. v. Breslau. halbdukat 1618 — N.
1165. Maria Theresia. ~~achtel~~ viertel dukat 1749 siebenbürgen — N.
1166/7 Hamburg. dukat 1754. (dazu 1 Arbeitsthaler friedrichsd. Gr.) — N. AR.
1168. Franz Joseph I v. Österreich. 4 dukat 1888 — N
1169. Krüger. südafrikanische Republik. pfund 1894 — N.
1170. Alexander I v. Russland. Rubel 1817 — AR.
1171. Karl Wilhelm v. Anhalt Zerbst. talerförmige Medaille auf die Dreifaltigkeitskirche 1696 — AR
1172. Karl IV v. Spanien. piaster 1793 — AR.
1173. Georg III v. England. banktoken zu 1½ schill. 1811 — AR.

Herr Bildhauer Dr. Lobach. (1221/1916) 275 mrk.

1174. Schnars Alquist. Maler in Hamburg. bronzeplakette. — Æ.
1175. Richard Weerth. Mediziner in Kiel. bronzemedaille — Æ.
1176. Hermann Frahm. Ingenieur in Hamburg (Schlingertank) bronzeplakette — Æ.
1177. Breest Prediger in Berlin. Bronzeplakette — Æ.
1178. D. G. Kawerau. Prediger in Berlin. Bronzeplakette. — Æ.
1179. Walter Immerwahr. bankier in Berlin. bronzemedaille — Æ.

Herr Bildhauer A. Löwental (951/1916) 60 mrk.

1180. Frau Margarethe Krupp geb. Freiin v. Ende. einseitiges Porträtmedaillon — Æ.
1181. Alfried Krupp v. Bohlen. einseitige Porträtmedaille. — Æ.

Herr Bildhauer Kraumann in Frankfurt (1582/1916) 90 mrk

1182. Eichendorf. einseitige Eisenplakette — Ferr.
1183. Kriegers Abschied 1813. einseitige Eisenplakette — Ferr.
1184. Konkurrenzentwurf für die Nationalflugspende 1904. ovale Silbermedaille — AR.

Dr. Merzbacher Nachf. in München

1185. Franz Joseph I v. Österreich. med. v. Götz auf den 28/7. 1914. (1/1916) 30 mrk. — Æ
1186. Weddigen. Medaille von Klein. — Æ.

Emil Richter in Dresden (684/1916) 127 mrk

1187. Kriegsjahr 1914. med. v. fr. Hörnlein — Æ.
1188. Neujahr 1916. med. v. fr. Hörnlein — AR
1189. Friedrich August v. Sachsen. med. v. Hörnlein auf den Sieg von Craonne — AR.
1190. med. an L. M. K. 1. F. A. R. 245 gewidmet v. Naumann. gearb. v. fr. Hörnlein — AR.
1191. marschierende Soldaten. med. v. fr. Hörnlein — AR.
1192. vernichtung der russischen Narewarmee — AR.
1193. übergabe von Maubeuge } med. v. fr. Hörnlein — AR.
1194. U. 9 — AR.

H. Maler Lederer in Berlin (1379/1916) 15 mrk.

1195. M. Luther. Schraubmedaille von Stettner 1817 mit 12 einliegenden Bildern. Zinn. — Æ. Zinn

A. Pardemann in Soldin (1233/1916) 10 mrk.

1196. Erzherzog Leopold. Tyroler taler 1620 — AR.

1197. Gabriel Bethlen v. Siebenbürgen. taler 1621. — AR.

fol. E. Kuhnert in Wilmersdorf (993/1916) 22 mrk.

1198. Maria Theresia. dukat 1750 — AV.

1199. Joseph II dukat 1790 — AV.

Kriegsmetallaktiengesellschaft in Berlin. (1466/1916) 2 mrk.

1200. Paris. G. Perichon. jetton — Æ

1201. Maximilian Bischof v. Lüttich. — Æ

K. Friedrich Gebert in Nürnberg (400/1916) 225,10 mrk.

1202/3. Georg III v. Hannover. Harzgolddukat 1786. 1799 — 2 AV.

1204. Georg I v. Hannover. Harzgolddukat 1710. — AV.

1205. Hohenlohe. 24 Kreuzer Kipper. — AR.

1206. Miloslaw. 3 notscheine zu 3. 1. 1. mrk. — 3 Pap.

1207. Neudorff Antonienhütte notscheinüber 50 pf. — Pap.

1208. Horst Emscher 2 notscheine zu 10. 5 mrk. — 2 Pap.

Herr Brauer, Wilmersdorf. (850/1916) 10 mrk.

1209. Münzwage mit 23 messinggewichten im alten Kasten.

Herr Machholz in Magdeburg. (1492/1916) 20 mrk.

1210. mittelalterliches Gewicht von Danzig. — Æ.

Provinzialmuseum zu Trier (927/1916) 20 mrk. (1413/1916) 5 mrk.

1211. spanisch mexikanische goldmünze von 1660. — AV.

1212. Joh. Ernst Erzb. v. Salzburg. viertel dukat 1687 — AV.

Gemeindevorstand Zehlendorf (84/1917) 25 mrk.

1213. August adm. v. Magdeburg. schautaler 1676 — AR.

Goldankaufstelle Charlottenburg (1803/1917) 34 mrk.

1214. Friedrich Wilhelm I. pist. 1736. — AV.

1215. Friedrich d. Grosse friedr. d'or 1748 — AV.

Fr. Groeber (979/1916) 10 mrk.

1216. 10 Lausitzer bracteaten von der wende des 12/13 jhrdt. aus dem Kottbuser funde (Gr. Lieskow b. Cottbus) — 10 AR.

Herr Dr. Boseck in Stolp (1114/1916) 5 mrk.

1217. Südindische Silbermünze — AR.

Geschenk des Herrn W. Hesse in Hameln.

1218. Empfangsbestätigungen zur Behebung des Mangels an Ähnlichkeit: über 5 u. 10 h in je 3 Exempl. — 3 Pap.

K. k. Sektionsrat Dr. Edler von Horrak in Wien.

1219. Kriegsnotscheine: Montenegro: 2. 1 Perper — 2 Pap.

1220. Czernowitz: 20 h — Pap.

1221. Kriegsgefangenenlager Dunaszerdahely 2. 1 kr. 20. 10 h — 4 Pap.

1222. Küküllödombó: 1 kr. 50 h — 2 Pap.

1223. Dominium ?? in Wolfszeien: 30. 25 kop. — 2 Pap.

Geschenk der Inspektion der Gefangenenlager des XVIII. A.-K., Frankfurt a. M.

1224. Gefangenenlagergeld: 1 M. 50. 10. 5. 1 ₰ — 5 Pap.

Geschenk der Stadt Gera, Reuss.

1225. Notgeld von 1917: 50. 25. 10. 5 ₰ in je 2 Exempl. — 4 Pap.

Geschenk der Gräfl. v. Ballestremschen Güterdirektion in Ruda, O.-S.

1226 Kriegsgefangenengeld: 40. 25. 10 ₰ in je 2 Exempl. — 3 Æ

Geschenk des 4 Garderegiments zu Fuss.

1227 Aachen 12 heller 1758 — Æ

1228 Karl VII v. Frankreich. grand blanc. — Æ

Geschenk des Stadtmagistrates Rosenheim.

1229 Notgeld von 1917: 50. 10. 5 ₰ — 3 Æ

Geschenk des Bürgermeisteramts Homburg, Pfalz.

1230 Notgeld von 1917: 50. 10 ₰ in je 3 Exempl. — 2 Pap.

Geschenk des Magistrats Pasewalk.

1231 Notgeld von 1917: 50. 25 ₰ je 1 Bogen zu je 16 Stück — 2 Pap.

Geschenk des H. Dir. Dr. Dressel

1232 Deutsches Reich 10 Pf. A 1917; 1 Pf. A 1917, F 1917 — 1 Eisen, 2 Aluminium, 3064 + 673

Generalkonsul Rotmann in Bremen.

1233 Gefangenenlagergeld Schlosser Celle 1. H.: 50. 10. 5. 1 ₰ — 4 Æ

1917.

Überweisung des Auswärtigen Amtes.

1. Englische Copie der Medaille von Götz auf den Untergang der Lusitania. eisenguss — Eisen

Geschenk des Warenhauses A. Conitzer. Gosslershausen W.-R.

2 Kleingeldersatzmünzen: 10. 5. 1 ₰ — 3 Æ

Geschenk der Drahtwerke u. Seilfabrik Adolf Deichsel in Hindenburg, O.-S.

3 Kleingeldersatzmünzen: 50. 20. 10. 5 ₰ in je 2 Exempl. — 4 Æ

Geschenk des Herrn Dr. Lafrenz, z. Z. im Felde.

4 Thorn, Gutschein: 10 ₰ — Pap.

5 Warschau, Brotmarke — Pap.

Geschenk des Kriegsgefangenenlagers Wetzlar

6 Lagermünze: 1 ₰ in 2 Exempl. — Æ

Geschenk des Aufsehers Wöhnert.

7. Nitsche u. Günther. gutschein zu 50 pf. — Pap.

Generalkonsul Rotmann in Bremen.

8 Paulsdorf, Notschein: 50 ₰ — Pap.

9 Gefangenenlager Würzburg, Scheckmarken: 20. 10. 5. 1 ₰ — 4 Pap.

10 Distriktssparkasse Mühldorf-Neumarkt a. R., Notgeld: 10. 5 ₰ — 2 Æ

11 Stadtgemeinde Gnesen, Kleingeldersatzmarke 10 ₰ — Æ

12 Stadt Schönfeld, Notgeld: 10 ₰ — Æ

Geschenk der Stadthauptkasse Plauen.

13 Kriegsgutscheine: 50. 10. 5 ₰ in je 3 Exempl. — 3 Pap.

Geschenk der Stadt Plattling

14 Kriegsgutscheine: 50. 25. 10 ₰ in je 3 Exempl. — 3 Pap.

Geschenk der Kommandantur des Gefangenenlagers Celle - Schloß.

15 Lagergeld: Fgiersoffizier: 50. 20. 10. 5. 2. 1 M. 6 Pap
16 " Mannschaftsgeld: 50. 10. 5. 1 M 3 Æ

Geschenk des Herrn Prof. Buchenau in München

17 Elsass 1914/1917 Medaille von BM. (Gorzheim) Æ.

Geschenk des Bildhauers Unteroffizier Richter (Lille) 10/1917.

18. Walkürenritt. Lille 1914/1916 medaille Æ.
19. Kaiserliches Gouvernement Lille. 1914/1916. bronzeplakette. Æ.

Geschenk des Rates zu Dresden.

20 Notgeld von 1917: 50 ₰ Pap.

Geschenk der Stadt Stralsund.

21 Notgeld von 1917: 1 M. 50. 10. 5 ₰ ℔ zu 4 Ex. 4 Æ

Herr L. Hamburger in Frankfurt a/Main 585/1917. 1100 mrk.

22. Christoph v. Mandscheid. Abt v. Stablo geldg. 1567 (500 m.) N
23. Johann d. Blinde v. Böhmen. Luxemburger royal d'or (600 m.) N.

Gebr. Egger in Wien 586/1917.

24. Drivasto in Albanien. Follaro (100 m.) Æ
25. Antivari. Follaro (30 m) Æ
26 Skutari. Follaro (15 m.) Æ

O. Helbing in München 587/1917. 9225 mrk

27. Lobdeburg. Kreuzbracteat (36 m) A
28. Apolda. Bracteat: sitzender Herr mit 2 Äpfeln A
29. Thüringer Reiterbracteat mit Stadtansicht unter dem Pferd A
30. Walram v. Nassau - Kurnos A
31. Freiburg im Breisgau. Batzen 1538 A
32. Wismar. Hallmark der 3 Städte 1530 A
33. Ikrecuew. Adlerkipper (honor lucro praeferus) A
34. Andreas Musculus. silbervergoldete Medaille mit Kette 1575 A
35. Heinz Truchsess. Bleimedaille 1533 Æ
36. Sebst Truchsess. Bleimedaille 1534 Æ

Allatin in Frankfurt a/M 376/1917.

37. Schauvorst. Kurnosgr. 340,45 mrk. A.
38. Philipp Sigismund Bischof v. Verden ovale Bleimedaille 100 mrk. Æ
39 englische Medaille auf die Seeschlacht am Skagerrack Æ

Herr Direktor Prof. Dr. Kumm in Danzig 589/1917. 184,50 mrk.

40. Hamburg. Dukat 1766. 1809 2 N.
41. Frankfurt. Dukat 1856 N.
42. Ludwig II v. Bayern. Krone o. J. N.
43. Friedrich II v. Hessen pistole 1784 N.
44. Friedrich August v. Sachsen 1784 dukat N.
45. Johann v. Sachsen ½ krone 1868 N.
46. Franz I v. Österreich. dukat 1830 N
47. Ferdinand I v. Österreich ungarischer dukat 1842 N.

48. franz Joseph v. Österreich. dukat 1866. ungarischer dukat 1869. 5 kreuzer 1858 — 2 N. AR
49. Overyssel. dukat 1606 — N.
50. Belgien dukat 1849 — N
51. China — N
52. Georg I v. Braunschweig Lüneburg. Andreastaler 1722 — AR
53. friedrich III v. Brandenburg. 2/3 taler 1690 — AR
54. Georg V v. Hannover. taler 1851 — AR
55. Johann v. Sachsen. taler 1869. segen des bergbaues — AR.
56. Alexander Karl v. Anhalt. taler 1862. segen des bergbaues — AR.
57. Ludwig II v. Bayern. taler 1869 — AR.
58/9. freiburg. 7. 1791 — Schweiz. 5 c. 1893 — AR. Æ

Grünthal/Ball in Berlin 588/1917.

60. Johann Georg v. Sägerndorf. 10 dukaten 1611 500 m. — N
61. Ludwig Rudolf v. Braunschweig. dukat 1727 35 m. — N
62. Rudolf August u. Anton Ulrich v. Braunschweig taler 1696 12 m. — AR.
63. Karl I v. Braunschweig. taler 1759 15 m || 63a. friedrich II Sicilien. goldm. 25. — AR. N.

Herr R. Kube (Schulmann) 594/1917. 1400 mrk.

64. Geldern. dux Arnoldus Buinswichcis. goldgulden — N.
65. Margaretha v. Brederode Äbtissin v. Thorn. goldgulden. — N.
66. Gisbert v. Bronkhorst. turnosgr. v. Borkelo — AR
67. Dietrich v. Heinsberg Loos. dreikönigsgroschen — AR.
68. Johann v. Hoya Bischof v. Hildesheim. groschen mit dem H. Mathias v. Goslar — AR
69. Rummen. Sterling — AR.
70. Hermann friedrich v. Heerenberg. 3 kupferdeute von Stephenswert — 3 Æ

Aron Bohm in Graudenz. 1655/1906. 30 mrk.

71. Medaille auf den westfälischen frieden „felix terra fides pietati ubi juncta triumphat" von J. Höhn. — AR.

Pfeiffer in München (Posen) 591/1917. 90 mrk.

72. Gustav Beissbarth u. Georg Lang. Süddeutscher Rundflug 1912. bronzemedaille — Æ.
73. Hugo Küstermann. führerpreis der Regatta des A. S. U. S. M. Münchener Woche 1913. bronzemedaille — Æ.
74. Max Bernhardt. München. Bronzemedaille — Æ

Baeuerle in Eutingen. 593/1917. 25 mrk

75. Graf Zeppelin. einseitige Bronzeplakette — Æ.

Weinberger in Wien 1621/1917. 87,78 mrk.

76/77. Karl. Erzherzog Tronfolger v. Österreich. plakette u. Medaille. — 2 Æ
78. franz ferdinand. Erzherzog Tronfolger v. Österreich. bronzemed. — Æ
79/80. feldmarschall Erzherzog friedrich v. Österreich. bronzeplakette u. eisenmedaille — 2 Æ & Zinn
81/82. frh. Conrad v. Hötzendorf. bronzeplakette u. Medaille — 2 Æ
83. Österreich Ungarn einseitige Medaille 1915 — Æ
84. Kopf eines gewappneten Kriegers. einseitige achteckige Plakette 1915 — Æ.

Prof. Br. Kruse in Berlin 277/1917 (110 mrk)

85. Colmar frh. v. d. Goltz. einseitige Bronzeplakette 1906 — Æ.
86. Grossadmiral v. Koester. einseitige Bronzeplakette 1914 — Æ.
87. friedrich August Grossherzog v. Oldenburg einseitige Bronzeplakette 1906 — Æ.
88. Kronprinz Wilhelm. einseitige Bronzeplakette 1915 — Æ
89. Hercules und die Hydra. einseitige Bronzeplakette 1915 — Æ

E. Arnold in Breslau. 590/1917. 100 mrk.

90/93. die apokalyptischen Reiter. 4 bronzemedaillen von Th. v. Gosen. 4 Æ

Daubert in Frankfurt. 592/1917. 85 mrk.

94 unbenannter alter Mann Æ
95 Bernhard Cossmann Æ
96. Geh. Sanitätsrat Prof. Dr. Th. Neubürger Æ
97 Heinrich Rehn Æ
98 Geh. Reg. Rat Prof. Dr. K. Graebe Æ

einseitige Bronzeplaketten

Geschenk der Zeche „Mathias Stinnes" in Essen-Ruhr.

99 Gefangenenlagergeld: Scheine zu 5. 3. 2. 1 M 4 Pap.
100 " " Münzen zu 25. 10 u 5 ₰ 3 Æ

Vom Bezirksamt Wasserburg a. Inn

101 Notgeld von 1917: 50. 15. 10. 5 ₰ 4 Æ

Geschenk des H. Grafen Karl v. Lehndorff-Steinort

102 Gallienus: IOVI CONS AVG Antilope r. Æ
103 Epinal. Zu Robert 1182/3 AR
104 Bistum Augsburg. Brakteat. – Kurtrier 1 Xr. 1794 2 AR

Geschenk des H. Chr. Lauer in Nürnberg.

105. 1455 Notmünzen deutscher Stadtverwaltungen, Gefangenenlager und Industriewerke (sonderverzeichniss 608/1917)

Goldankaufstelle Charlottenburg. 1931/1916. 52 mrk.

106. Ferdinand I v. Österreich. 4 dukaten 1846 N.
107. Franz Joseph v. Österreich ungarische krone 1868 N.

Geschenk der Stadt Gnesen

108. 3 Notmünzen zu 50. 10. 5 pf. 3 Æ

A. Riechmann u. Comp. in Halle 584/1917. 622 mrk.

109. Johann Sigismund v. Brandenburg. 1617 ~~goldg.~~ dukat N.
110. Friedrich Ulrich v. Braunschweig. 1625 goldg. N.
111. Christian v. Minden. 1632 goldg. N.

Geschenk der Stadt Magdeburg.

112. Notschein zu 50 pf. (5 ex.) Pap.

Geschenk der Stadt Torgau

113. 3 Notmünzen zu 50. 10. 5 pf. (2 ex) 3 Æ

Geschenk der Stadt Tuchel

114 7 Notscheine zu 50. 50. 50. 25. 25. 10. 10. pf. in ie 2 ex. 7 Pap.

Geschenk des Herrn Prof. Klein.

115. Schützentaler des 17 Jhrdt. Einhorn zw. St. Georg u. St. Sebastian AR.

Geschenk der Gemeinde Scharley.

116. 3 gutscheine zu 50. 25. 10 pf. (in 6 exempl. zus.) 3 Pap.

Stadt Gollantsch.

117. 3 gutscheine zu 50. 10. 5 pf. 3 Pap.

Geschenk des Herrn Bauerle in Eutingen.

118. Graf Zeppelin med. AR.
119. Hindenburg med. Æ.

120. Kaiser Wilhelm II med. — ÆE.
121. Adlermedaille 1914 — Æ.
122. Adlermedaille 1914/grb. — Æ.

Geschenk der Hofrätin Dr. Jacob Hirsch

123 Hekatomnos, rubcarter Stater: Löwenkopf, darüber [E] : A, Rr. Hemmeaornament (aur Kat. Philipsen n. 2385). — R. rubaur.

Geschenk des Kaiserlichen Generalkommissars für die Banken in Belgien.

124. 1133 belgische Kriegsnotscheine. Spezialverzeichnis liegt bei den Akten. 740/1917. — 1133 Pap.

Geschenk des Reichskolonialamts. 731/1917 cf. 1123/1918. 4233 + 9130

125. Deutsch Ostafrika. 1916. 15 Rupien — an Herrn Stadtrat Dr. Pick gesetzlich zurückgegeben 1. III. 1919 vgl. F. 339/19 — N.

Geschenk des Herrn Prof. J. Kerler.

126. Luther. Medaille zur vierten Jahrhundertfeier 1917. Eisenprägung von W. Mayer in Pforzheim.

Stadtkasse Ludwigshafen. 784/1917

127. 3 Notmünzen zu 50. 10. 5 pf (jede 4 Exempl.) — 3Æ.

Geschenk des Wiener Münzkabinett. 717/1917.

128. 12 österreichische Denare aus dem Funde von Massendorf. — 12 AR.

Geschenk der Gewerkschaft der Steinkohlenzeche Mondelaine in Sedingen.

129. 4 Notscheine zu 5. 3. 2. 1 mark in je 3 Exempl. — 4 Pap.
130. 4 Notmünzen zu 50. 20. 10. 5 pf. in 10 Exempl. — 4 Æ.

Geschenk des Herrn Heilbronner

131. Lorenzo Medici, Johannis filius bronzemed. rev: drei ringe. semper — Æ.
132. Alfons v. Neapel: gekrönter Brustbild v. r. einseitiger bronzeguss — Æ.

Geschenk d. Herrn Rittmeister Graf Karl v. Leyen-Hoff-Steinort

133 Anhalt. Kipperzr. mit 84 1622 (Kortling) — R
134 Thurmainz. Pfeifer 1681. — R

Geschenk der Firm. Dir. Wiegand ("beim Bombardement der engl. Schiffe gerhillte in Gaza auf den Boden gewirbelt" [sehr schwache Leistung !]) — Æ

135 Gaza Ant. Diovana, Rr. Kaiseria und Stadtgöttin

Geschenk von N.N (Extrakarte, 5 M). (Von Grünthal-Ball)

136 Lärystus Eub., Rr: Delphin l. — Æ
137 Messenia: NIKAΦΟΣ, auf der Vr. Gegenstempel — Æ
138 Sinope, Rr. kämpfende Athena — Æ II
139 Gallienus, PMTRPXIII, in A. CVIPP Löwe mit Hirschkopf — B. II
140 " ebenso mit Kaiserkopf nach l. — B. II
141 Diocletianus: Iovi conservat Augg $\frac{\text{I}}{\text{XXI B}}$ — Antonin.
142 " Iovi et Herculi conservatt Augg $\frac{\text{U}}{\text{XXI}}$ — "
143 " " $\frac{\text{U}}{\text{XXI}}$ — "
144 " " $\frac{\text{Σ}}{\text{XXI}}$ — "
145 " " $\frac{\text{Є}}{\text{XXI}}$ — "
146 Licinius pat. Genio pop Rom $\frac{\text{S}|\text{F}}{\text{MLL}}$ — Æ
147 Valens: Securitas reipublicae, SMKB — Æ

Geschenk des Herrn cand. archaeol. Fremersdorf in Mainz

148. 22 Schrötlinge aus Kupfer u. Messing zur Herstellung von Fälschungen von 3 Kreuzern, Kreuzern, Schüsselpfennigen aus der Kipperzeit und 1 pf. des Jahres 1649 v. Johann Philipp v. Schönborn Bischof v. Chur, gefunden bei Heidesheim. — 23 Æ.

Geschenk des Herrn Direktor Dressel.

149. Waldeyer. Eiserne plakette — Ferr.

Geschenk der Stadt Züllichau

150. 7 notscheine zu 50. 10. 5. 5. 10. 25 pf. 1/2 m. (ie 10 exempl.) — 7 Pap.

Geschenk der Bildhauerin Elisabeth v. Essö

151. M. v. Horthy. Kommandant der Novara. 1916. Bronze medaille. — Æ.

Geschenk des H. Prof. Regling

152. Österreich. 2 Heller 1917. – Ungarn 20 Fillér, 2 Fillér 1916, 1917 — 3 Ferr.

Geschenk des Herrn Dr. Hirsch in München

153. Ebersberg. 2 gutscheine zu 10 u. 5 pf (Dec. 1916) — 2 Pap.

154. Vilsbiburg. genossenschaftskasse. zinnmünze zu 15 u. 10 pf (9 ex.) — 2

155. Bad Tölz. 3 zinnmünzen zu 50. 10. 5 pf. — 3

156. Mühldorf/Neumarkt a/R. Distriktssparkasse. 2 zinnmünzen zu 10 u. 5 pf — 2

Geschenk des Herrn Dir. Dressel

157. Deutschland. 10 Pf. 1917 — Zinn

Geschenk der Stadt Marienburg.

158. 3 notscheine zu 50. 10. 5 pf. (in ie 2 exempl.) — 3 Pap.

Geschenk des Herrn Prof. Dr. Hülsen

159. Ludwigsburg. Kriegsmünze zu 50 ₰ — Æ.

Gemeinde Tegernsee.

160. Tegernsee-Rottach. Kriegsmünzen 50. 10. 5 ₰ — 3 Æ.

Geschenk des Herrn Grünthal. Berlin

161. Niederlahnstein. Notschein 1917. 50 ₰ — Pap.

Von Herrn Prof. Dr. Regling.

162. Cöln. Notscheine: 50. 25. 10 ₰ — 3 Pap.

163. Oelsnitz i. V. Notschein: 50 ₰ — 1 Pap.

164. Spremberg. Notschein: 5 ₰ — 1 Pap.

165. Rumänien. Banknoten: 50. 25 bani — 2 Pap.

166. Roubaix et Tourcoing. Notschein: 25 cent — 1 Pap.

167. Rimogne. Notschein: 50 cent — 1 Pap.

168. Laon (départ. de l'Aisne etc.) Notschein: 1 fr — 1 Pap.

169. Valenciennes. Notschein: 50 cent — 1 Pap.

170. Russland. Kassenscheine: 3. 2 kop — 2 Pap.

171. Wien. Papiergeld: 10 kr. 1860 — Pap.

172. Polen. Kriegsgeld 1917: 10. 5 ₰ — 2 Ferr.

Vom k. k. Münzkabinett Wien.

173. Montenegro. Kassenschein: 5 Perper 1912 — Pap.

174. Österreich-Ungarn. Gefangenlager-Geld: 10. 5. 1 kr. 50. 20. 10. 2 h — 7 Pap.

175. Papierfabrik Gratwein. Notscheine: 2. 1 h — 2 Pap.

Von der Handelskammer in Bonn.

176. Bonn. Notschein: 50 ₰ (3 Ctrl) — Pap.

Von Hrn. Fr. Redder in Leipzig. M 22.50

177. Constans, Rx VICTORIAE DN AVG 2 Victorien halten Schild mit VOT X MVLT XV, i. A. TR — Æ

Von Dr. Jacob Hirsch in München. M 1080

178 Seriphus. Stater mit Frosch (eher Kröte) von oben gesehen, Rx quadr. inc. AR

Von Hrn. Ihmsen in Wiesbaden 25 M

179 Cyzicus. Löwenvordertheil Beute verzehrend (Einstempelung!), Rx quadr. inc. 1,31 g El.

Von Hrn. Leo Hamburger in Frankfurt a/m.

180 Alexandria Troad. Kopf r. Rx Pferd l.; mit Gegenstempel auf der Vs. M 1 – Æ

181 Commagene. Epiphanes & Callinicus in Zakanatis geprägt 2.50 Æ

182 Byblus Phoen. Tychekopf r. Rx Kronos, lange Umschrift; mit Gegenst. auf der Vs. 5 – Æ

183 Galba: Kopf l., Rx LIBERTAS PVBLICA 5 – Æ II

184 Vespasianus Rx LIBERI IMP AVG VESPAS, ⊕ (vorläufig zu Phocaea gelegt) 5 – AR

Von Hrn. Ad. Hess Nachf. in Frankfurt a/m ~~(649. 660. 666/1917)~~.

185 Curiatia. Semis 6 M Æ

186 Mussidia. Brustb. der Sol Rx Heiligthum der Cloacina 3 AR

Von Hrn. R. Ball Nachf. in Berlin

187 Augustus (Münzmeister L. Mescinius Rufus) Brustb. des Augustus nach vorn in einem clipeus, Rx Mars auf Basis = Cohen n. 465. 100 M AR

Von Ad. Hess Nachf. in Frankfurt a/m (649. 660. 666/1917).
(aus Kat. d. Sammlung Joh. Horsky 30 Apr. 1917). M 2817.35

188 Zipara Rx ΛΙΓΑΡΑΙΟΝ ⁘, 2 Ex. (ein grösseres u. ein kleineres) 2.50 Æ

189 Marcianopolis. Gordianus III Rx Nemesis, i. F. r. E } Kat. n. 445/6 10.50 Æ

190 " " Concordia, " ∃ Æ

191 Nicopolis ad I. Geta als Caes. Rx Dreifuss mit Schlange Æ

192 Odessus. Gordianus III Rx Zeus l. thronend, i. A. E Kat. n. 480 6.50 Æ

193 Tomis. Philippus sen. Rx Schrift im Kranz. Kat. n. 509 6.50 Æ

194 Anchialus. Gordianus III Rx Herc. und Hirsch. Kat. n. 528 335.– Æ Med.

195 Hadrianopolis. " Rx 3 steh. Figuren, l. r. und i. A. Flussgott } Kat. n. 556 Æ

196 " " Rx steh. Concordia am Altar 6.50 Æ

197 " " Rx steh. Fortuna Æ

198 Perga. Caracalla Rx steh. Artemis (Gegenst. auf d. Vs.) Kat. n. 1540 3 – Æ

199 Seleucia Cilic. Gordianus III Rx sitz. Stadtgöttin CVN|TEΛ|ΛC Kat. n. 1616 3.75 Æ

200 " " Rx Aphrodita u. 2 Eroten Kat. n. 1617 22 – Æ

201 Tarsus. Gordianus III Rx steh. Herakles mit Hesperidenapfel Kat. n. 1635 4.25 Æ

202 Laodicea ad mare. Sept. Sev. Rx Schrift im Kr. (auf d. Vs. Gegenstempel } Kat. n. 1813 3.75 Æ

203 " Caracalla Rx Wölfin mit d. Zwill. Æ

204 Aegyptus. Cleopatra VII Kat. n. 1966 1.75 Æ

205 Carisia. Panmaske Rx weibl. Panther u. Thyrsus. Kat. n. 2244 79 – AR

206 Fabrinia. Triens M·FABRI|NI Kat. n. 2311 1.50 Æ

207 Junia. D·SILANVS·L·F As Kat. n. 2351 Æ

208 Pinaria. As Kat. n. 2424 2.25 Æ

209 Pomponia. Semis Æ

210 " Triens } Kat. n. 2455 3.25 Æ

211 " Quadrans, zu Dubl. gelegt Æ

212 Trebania. Semis Kat. n. 2507 Æ

213	Trebania. Quadrans Kat. n. 2507 zusammen mit dem Semis	4.75	Æ
214	Augustus. Kopf l. Rx IMP/XII, i.A. ACT Apollo mit Sch. und Leier		AR
215	Divus Augustus Rx PROVIDENT Altar Kat. n. 2814	4.25	ÆII
216	Caligula und divus Augustus Kat. n. 2894	7 –	AR
217	Claudius Rx CONSTANTIAE AVGVSTI Kat. n. 2907?	7 –	ÆII
218	" " "		ÆII
219	Galba Rx PAX AVGVST steh. Pax mit Caduceus u. Zweig Kat. n. 2997	10 –	ÆII
220	" Rx PAXS AVGVSTI Pax Waffen verbrennend "		ÆII
221	Vitellius. K. l. davor Palmzweig Rx Vict. l. schwebend mit Sch. etc. Kat. n. 3012	13.50	AR
222	Vespasianus Rx sitz. Concordia, i.A. EPE (vorläufig bei Ephesus) Kat. n. 3023	15.50	AR
223	" " " ⊕, zu falsch gelegt (Guss) Kat. n. 3022		AR
224	" Rx sitz. Concordia Kat. n. 3025	8.50	AR
225	" " i.A. Stern Kat. n. 3024		AR
226	" Rx SPQR im Eichenkranz		AR
227	divus Vespasianus Rx Sch. und Glob. zw. 2 capricor. Kat. n. 3046	7.50	AR
228	Traianus Rx PONTMAXTRPOTCOSII r. schr. Vict. Quinarius. Kat. n. 3202	20 –	ARQ
229	Commodus Rx PMTRPVIIII IMPVII COSIIII PP l. schr. Vict. Quinarius Kat. n. 3633	52 –	ARQ
230	" Rx IMP II, i.A. COS II PP Vict. in Quadriga l. Kat. n. 3634	345 –	Æ Med.
231	Septimius Sev. Rx Geta Kat. n. 3732	51 –	AR
232	Severus Alexander Rx Kaiser im Viergespann r. Kat. n. 3909	4.25	ÆII
233	" Rx steh. Provid. deorum (tr p III cos pp)		ÆII
234	" Rx steh. Sol		ÆII
235	" Rx steh. Providentia m. Ähren u. Anker		ÆII
236	" Rx " m. Ähren u. Füllh. Kat. n. 3911	6.50	ÆII
237	" Rx Provid. deorum an Säule gelehnt		ÆII
238	" Rx l. sitz. Securitas perpetua		ÆII
239	" Rx Spes publica		ÆII
240	Claudius Gothicus Rx IVVENTVS AVG, i.A. Δ		Bill.
241	Probus Rx SECVRIT PERP, i.F. I, i.A. VI XXI		Anton.
242	Carus (DIVO CARO PARTHICO) Rx Consecratio, Altar Kat. n. 4227	5.50	Anton.
243	" Rx SPES PVBLICA zwei Kaiser oder Caesaren r. reitend Kat. n. 4228	41 –	Bill. Denar
244	" Rx VIRTVS AVGG steh. Mars. Kat. n. 4229	19 –	BillQ
245	Maximianus Herc. Ganz abweich. K. ohne Kranz Rx AEQVITAS AVG stehend. Kat. n. 4267	145 –	AR
246	Constantius Chlor. Rx VIRTVS AVGG C. r. sprengend, unten Feind u. Schild. Kat. n. 4322	37 –	Bill. Denar
247	Constantius II Rx CONSTANTIVS CAESAR vier Feldzeichen. Kat. n. 4470	71 –	AR gr.
248	" Rx FELICITAS ROMANORVM 2 Kaiser unter Arcade. Kat. n. 4472	245 –	AR gr.
249	" Rx GAVDIVM POPVLI ROMANI um SIC XX SIC XXX ✝ im Kranze. Kat. n. 4473.	245 –	AR gr.
250	" Rx VIRTVS EXERCITVS steh. Virtus (nicht Soldat) Kat. n. 4476	32 –	AR gr.
251	Vetranio Rx VICTORIA AVGVSTORVM mit Trop. u. Kr. l. schreit. Kat. n. 4504	405 –	AR
252	Julianus Rx VIRTVS EXERCITVS ROMANORVM Kais. u. Gefangener Kat. n. 4520	59 –	AV
253	Anthemius Rx SALVS REIPVBLICAE 2 steh. Kaiser Kat. n. 4624	105 –	AV
254	" Rx AE im Kranze Kat. n. 4627	26 –	Æ
255	Constans II, Const. Pogon., Heracl., Tib. Rx Kreuz auf glob. zw. 2 Kais. Kat. n. 4786	26 –	AV

256 Justinianus II et Tiberius, semis Kat. n. 4804 51 – N
257 Tessera: R̄ darüber undeutl. Gegenstempel Rx D Æ
258 " V auf der Rs. einer Münze von Corinth eingegraben Æ

Durch Generalkonsul Rotmann in Bremen.

259 Reichenbach i. V. Kriegsnotschein: 50 ₰ 1 Pap.
260 Schwabmünchen. Kriegsnotscheine: 50. 10. 5 ₰ 3 Pap.
261 Mikultschütz. Kriegsnotscheine: 50 ₰ 1 Pap.

Geschenk der Stadt Tuchel.

262 Tuchel. Kriegsnotscheine 1917: 50. 25. 10 ₰ verschiedene Ausgaben 7 Pap.

Durch Generalkonsul Rotmann in Bremen.

263 Diergardt. Gefangenenlagergeld: 5. 3. 2. 1 M 4 Pap.
264 " " : 50. 10. 5. 2. 1 ₰ 5 Fer.
265 Fallingbostel. Notgeld: 50 ₰ 1 Pap.
266 " " : 10 ₰ 1 Fer.
267 Lauf. Notgeld: 10. 5 ₰ 2 Fer.
268 Gleiwitz. Notgeld 1917: 50 ₰ 1 Pap.

Geschenk von Frl. Hildegard Lehnert in Berlin.

269 Regensburg. Notgeld: 10 ₰ Fer.
270 Agathenried. Notgeld 5 ₰ Fer.
271 Aibling. Notgeld 5 ₰ Fer.
272 Garmisch. Notgeld 5 ₰ Fer.
273 Holzkirchen Notgeld 5 ₰ Fer.
274 Miesbach Notgeld 5 ₰ Fer.
275 Mühldorf. Notgeld 10 ₰ Fer.

4297 + 2181

Vicefeldwebel Klingenberg 1090/1917

276. Brabant. Burgundisches Münzgewicht Æ
277. Georg Stracimir. Gubic XIV. 2 Montenegro. AR
278. Vukasin. Gubic X. 19 Serbien. AR
279. Boleslaus II v. Böhmen. Tempel mit ONO. Hand zwischen I u. V AR
280. Kolophon Apollon. r. Rx Leier, Beiz. Lorbeerblatt Æ

Geschenk der Schoeller'schen u. Eitorfer Kammgarnspinnerei A.-G. in Eitorf

281 Notgeld: 50. 20. 10. 5 ₰ in je 4 Exempl. 4 Fer.

Geschenk der Chem. Fabrik Griesheim Elektron

282 Notscheine: 2. 1 M. 50. 25. 10. 5 ₰ in je 2 Exempl. 6 Pap.

Geschenk der Pommerschen Zuckerfabrik Anklam.

283 Notgeld: 2. 1 ₰ 2 Fer.

Geschenk der Braunkohlen-Abbaugesellschaft Friedensgrube in Meuselwitz I.-A.

284 Notgeld: 50. 20. 10. 5. 2. 1 ₰ 6 Fer.

Geschenk der G. m. b. H. Webskyj Hartmann & Wiesen in Wüstewaltersdorf

285 Notgeld: 50. 10. 5 ₰ 3 Fer.

Geschenk der A.-G. für Glasindustrie, vorm. Fr. Siemens Dresden

286 Notgeld: 50. 10. 5 ₰ 3 Fer.

Geschenk der Gewerkschaft Messel bei Darmstadt

287 Notgeld: 50. 10. 5 ₰ — 3 Fer.

Geschenk der Nähseide-Fabriken Gütermann & Co. in Gutach

288 Notgeld: 50. 20 ₰ — 2 Fer.

Geschenk der Firma A. & W. Glathe jun. in Niederoderwitz i. Sa.

289 Notgeld: 10. 5 ₰ — 2 Fer.

Geschenk des Magistrates von Netzschkau.

290 Notscheine: 50. 10. 5 ₰ — 3 Pap.

Geschenk der Weidenzüchterei Wilh. Strauß in Brieg.

291 Notgeld: 50. 10. 5. 2. 1 ₰ — 5 Fer.

Geschenk der Maschinenfabrik Pilgrim in Lüdinghausen.

292 Notgeld: 200. 100. 50. 10. 5. 2. 1 ₰ — 7 Fer.

Geschenk der Werkzeugmaschinenfabrik C. F. Dittes in Werdau i. S.

293 Notgeld: 50. 20. 10. 5 ₰ — 4 Fer.

Geschenk des H. Geh. Sanitätsrates Dr. Aßmann in Berlin

294 Swinemünde, Notschein: 50 ₰ — 1 Pap.

295 " Notgeld: 10 ₰ — 1 Fer.

Geschenk des Netzhauer Konsumvereins

296 Notscheine: 50. 20 ₰ — 2 Pap.

Geschenk der A.-G. L. Mannstädt & Co. in Troisdorf bei Köln.

297 Notmünze: 5 ₰ — 1 Fer.

Geschenk des Herrn Dr. Lafrentz.

298 Flensburg, Notschein: 50 ₰ — 1 Pap.

Geschenk der Firma G. M. Eisenlohr. Dettingen a. Erms.

299 Notmünzen: 50. 20 - 10. 5 ₰ — 4 Fer.

Durch Herrn Prof. Dr. Regling.

300 Notscheine: Spremberg 50. 10 ₰ — 2 Pap.

Geschenk des Majorats Jeschütz, Kreis Trebnitz Schles.

301 Notgeld: 5 ₰ — Fer.

Geschenk der Stärke-Zuckerfabrik A. G. C. A. Koehlmann & Co. in Luban.

302 Notscheine: 80. 50. 20. 10 ₰ — 4 Pap.

Durch Generalkonsul Rothmann in Bremen.

303 Notscheine; Unterhausen, Carl Burkhardt & Co: 10. 5. ½ 1. ½ M — 4 Pap.

304 Eitorfer, Kammgarnspinnerei: 10. 5. 3. 2. 1 M — 5 Pap.

305 Kolmar i. P., Scheine von 1917: ½ M 2 Var. — 2 Pap.

306 Frechen b. Cöln, Wachtberg I.: Zulagemarken für Kriegsgefangene 20 ₰ 5 Ex. — 5 Pap.

Geschenk der Stadt Jena.

307 Notscheine: 50. 25. 10 ₰ — 3 Pap.

Geschenk der Kreisbank zu Schlochau.

308 Notscheine: 50. 25. 10 ₰ — 3 Pap.

Geschenk des Stadtmagistrates Nördlingen.

309 Notmünzen: 50. 10. 5 ₰ — 3 Fer.

Geschenk des Magistrates Grünberg i. Schl.

3 Fer. 310 Notscheine: 50. 10. 5 ℳ — 3 Pap.

Geschenk der Gewerbebank Neuberg a. D.

2 Fer. 311 Notscheine: 50. 10. 5 ℳ — 3 Pap.

Geschenk der Stadt Kolberg

2 Fer. 312 Notscheine: 50. 25. 10 ℳ — 3 Pap.

Geschenk der Stadt Niederlahnstein

3 Pap. 313 Notschein: 50 ℳ — 1 Pap.

Geschenk der Waggonfabrik Jos. Rathgeber. München

5 Fer. 314 Notgeld: 10. 5 ℳ — 2 Fer.

Geschenk der Landbahngesellschaft in Gleiwitz.

7 Fer. 315 Notgeld: 50. 20. 10. 5 ℳ — 4 Fer.

Geschenk des Stadtrates Markneukirchen

4 Fer. 316 Notscheine: 50. 25. 10 ℳ — 3 Pap.

Geschenk der Kunstseiden-Spinnerei Fr. Küttner in Pirna a/E.

1 Pap. 317 Notgeld: 50. 20. 10. 5. 2. 1 ℳ — 6 Fer.

1 Fer. Vom Magistrat der Stadt Nördlingen — 4351 + 2243

318 Notschein: 50 ℳ — 1 Pap.

2 Pap. Geschenk der Kommandantur des VIII. Armeekorps. — ~~1 Pap.~~

319 Scheckmarken für Gefangenenlager: 1 M. 20. 10. 5 ℳ — 4 Pap.

1 Fer. Geschenk der Direktion der Bonnesmarchen Generaldirektion in Neudeck O.-S. — ~~1 Pap.~~

320 Notscheine vom 1/11 v. 1917: ½ M. – ½ M. 25 ℳ — 3 Pap.

1 Pap. Geschenk der A.-G. f. Fabrikation von Eisenbahnmaterial in Görlitz.

321 Notscheine: 5. 2. 1. ½ M. 10. 5. 2. 1 ℳ — 8 Pap.

4 Fer. Geschenk der Kreissparkasse Weißig.

322 Notscheine: 50. 10 ℳ — 2 Pap.

2 Pap. Geschenk des Landratsamtes in Filehne.

323 Notscheine: 50. 10. 5 ℳ — 3 Pap.

Fer. Geschenk des Spar- u. Vorschuss-Vereins zu Schönlanke

324 Notmünzen: 50. 10. 5 ℳ — 3 Fer.

4 Pap. Geschenk des Herrn Vizefeldwebels Ude

325 Braunschweig. Prod. Mzg. u. Anton Ulrich. 6 Pf. 1691 — R

326 Lüttich. Georg Ludwig. Liard 1726 — Æ

4 Pap. 327 Wilhelm, Landg. v. Hessen. Hemmig. Fehlprägung. — Æ

5 Pap. 328 Marke Kr. 5 A.H. (Thiebert, 19. Jhdt.) — Æ

2 Pap.

5 Pap. Geschenk der Maschinenfabrik Schiess A.-G. in Düsseldorf

329 Notmünzen: 50. 20. 10. 5 ℳ — 4 Fer.

3 Pap. Geschenk der Stadt Marktstädt.

330 Notscheine: 50. 10 ℳ — 2 Pap.

9 Pap. Geschenk der Stadt Rogowo.

331 Notscheine: 25. 10 ℳ — 2 Pap.

3 Fer. Geschenk der Stadt Znin

332 Notscheine: 25. 10 ℳ — 2 Pap.

Von N. N.

338 Stadt Friedberg-Hessen: Notschein 25 ₰ — 1 Pap.
334 Stadt Kaiserslautern: Notmünze 10 ₰ — 1 Fer.

Geschenk der Stadt Nakel.

335 Notscheine: 50. 10 ₰ — 2 Pap.

Geschenk der Kreishauptkasse Hohensalza.

336 Notscheine: 50. 10. 5 ₰ — 3 Pap.
337 Notmünzen: 100. 50. 10. 5. 1 ₰ — 5 Fer.

Geschenk der Kommandantur des Gefangenenlagers Soltau.

338 Zahlmarken: 5. 3. 2. 1 M. 50. 20. 10. 5. 1 ₰ — 9 Pap.

Durch Generalkonsul Fr. Rothmann in Bremen.

339 Buchsweiler, O.-E., Gutscheine: 10. 5. 3. 2. 1 M — 5 Pap.

Geschenk des Magistrates Pakosch.

340 Notscheine: 50. 25 ₰ — 2 Pap.

Geschenk des Magistrates Fordon.

341 Notscheine: 50. 10 ₰ — 2 Pap.

Geschenk des Herrn Prof. Regling

342 Gera. Straßenbahn 2½ Pf v. J. (1916) — N

Geschenk des Herrn L. Eichmann, Tuchfabrik, Zillichau.

343 Notscheine: 50. 10. 5. 2 ₰ — 5 Pap.

Geschenk der Mech. Baumwollenspinnerei u. Weberei Bayreuth.

344 Notmünzen: 50. 20 ₰ — 2 Fer.

Durch Herrn Prof. Dr. Regling.

345 Notscheine von Bad Blankenburg, Thür.: 50. 10 ₰ — 2 Pap.

Geschenk d. Fräulein Clara Korn.

346 Alexander v. Russland 15 Kop. 1865. 1868 — 2 R.
347. Friedrich III. v. Brandenburg 1691. ½ Königsb. huldigungsdukat — M.
348. Friedrich Wilhelm III. v. Preussen 1833. ½ Friedrichsd'or — M.

Geschenk des Ammoniakwerkes Merseburg.

349 Notscheine: 50. 10. 5. 2. 1 ₰ — 5 Pap.

Stadt Groitzsch.

350 Notscheine: 50. 10. 5. u. 10. 5 ₰ — 5 Pap.

Geschenk des Artilleriedepots München.

351 Notmünzen: 50. 10. 5. 2. 1 ₰ — 5 Fer.

Geschenk der Stadt Melle.

352 Notscheine: 25. 25. 10. 5 ₰ — 4 Pap.

Geschenk der Stadt Schulitz.

353 Notscheine: 50 10. 5 ₰ — 3 Pap.

Geschenk der Oberschlesischen Eisenbahn-Bedarfs-A.-G. Friedenshütte.

354 Notscheine: ½. ½ M. 25. 25. 10. 5 ₰ — 6 Pap.

Geschenk von Ungenannt (durch Exc. v. Bode).

355 Goldmünze des Sasaniden Varahrân II. (750 M.) — N
356 2 Goldmünzen unbekannter sasanidischer Herrscher (zusammen 1000 M.) — 2 N

357 Fatimide al-Mu'izz. Miṣr. 362 — N
358 Fatimide aẓ-Ẓâhir. Dimešq. 420 — N
359 Selǧuke Kai-chosru II. Qûnija. 635 — N
360 Selǧuken Kai-kâwûs, Kiliǧ-Arslân u. Kai-Kubâd. Qûnija. 653 — N
361 Unbekannter Emîr al-Muzaffar ibn 'Alî — N
Geschenkt von R. Ball Nachf. — N
362 Nicaea Bith. Geta Rx Tempel — Æ
363 Justinus I Rx N†K B — Æ
Amtshauptmannschaft Glauchau.
364 Notscheine: 50. 25. 10 ₰ — 3 Pap.
Geschenk des Magistrates Jarotschin. — 4437+2263
365 Notscheine: 50. 10. 5. 1 ₰ — 4 Pap.
Geschenk der Stadt Mainz.
366 Notschein: 50 ₰ — 1 Pap.
367 Notmünzen: 10. 5 ₰ — 2 Fer.
Geschenk der Ostbank für Handel & Gewerbe in Posen
368 Darlehenskassenscheine Ost, dreisprachig: 100. 25. 10. 3 Rubel. 50. 20 Kopeken — 7 Pap.
Geschenk der Stadt Hirschberg, Saale.
369 Notscheine, II. Ausgabe: 50. 10 ₰ — 2 Pap.
Geschenk der Stadt Lindenberg i. Allgäu.
370 Notscheine: 50. 10 ₰ — 2 Pap.
Von der Stadt Schwetz a. W.
371 Notscheine: 50. 25. 10 ₰ — 3 Pap.
Durch Generalkonsul Rotmann in Bremen.
372 Notschein: 50 ₰ — 1 Pap.
Geschenk der Stadt Glashütte i. S.
373 Notscheine: 50. 10. 5 ₰ — 3 Pap.
Geschenk der Handelskammer zu M.-Gladbach.
374 Notscheine: 50. 20 ₰ — 2 Pap.
Geschenk des Kreisausschusses von Schubin.
375 Notscheine: 50. 10 ₰ — 2 Pap.
Geschenk der Genossenschaftsbank zu Neutomischel.
376 Notscheine: 50. 25. 10 ₰ — 3 Pap.
Geschenk der Stadt Glogau.
377 Notscheine: ½ M. 10 ₰ (2 Var.) 5 ₰ (2 Var.) 2 ₰ 1 ₰ — 7 Pap.
Durch H. Prof. Regling.
378 Brügge: Kriegsschein: 25 cent — 1 Pap.
Geschenk des Magistrats von ~~Hut~~ Wittenberg.
379 Notmünzen: 50. 10. 5 ₰ — 3 Fer.
Geschenk der Braunkohlenwerke Leonhard in Zipsendorf.
380 Notmünzen: 50. 20. 10. 5. 2. 1 ₰ — 6 Fer.
Geschenk der Stadt Osterhofen
381 Notscheine: 50. 25 ₰ — 2 Pap.

Durch Generalkonsul Rotmann in Bremen.

382 Notscheine des Skurzer Spar- u. Darlehenskassenvereins: 20. 10. 4. 3. 2. 1. ½ M — 7 Pap.
383 Gollantsch: Notschein „Lehn" ₰ — Pap.

Geschenk des Herrn Direktor Dr. Dressel

384 Sasanide Hormuzd II. (125 M) — N
385 Fatimide al-Mustanṣir billah. Aṭrâbulus 471 d. H. — N
386 Fatimide az-Zâfir. Miṣr. 544 d. H. — N

Geschenk der Kommandantur des Gefangenenlagers Cellelager.

387 Geldscheine: 50. 20. 10. 5. 2. 1 M. 50. 20. 10. 5. 1 ₰ — 11 Pap.

Geschenk des Herrn Bahnhofsvorstehers Reddermann i. Reinheim (Hessen)

388 Canton Waad. ½ Batz 1816 — R
389 Hildburghausen. Heller 1804 — R
390 Belgien 5 C. 1864 — Nik.
391 Rechenpfennig J. J. Diezel v. J. – Spielmarken v. Nürnberg 2 — 3 Æ

22/1 1918

Geschenk von NN (Extrakasse, 20 M)

(diese Münzen wurden von einem Soldaten bei Gaza gekauft)

392 Tyrus Phoen. Valerianus Rx Kadmos (?) r. eilend u. zurückblickend — Æ
393 Caesarea Samar. Volusianus Rx Dionysos auf einem Löwen — Æ
394 Judaea. Herodes Philippus I (oder II?) ΦΙΛΙΠΠΟΥ, rein Bildniss Rx Kranz, darin Schrift? — Æ
395 „ Herodes Archelaus ethnarchus. Traube Rx Helm — Æ
396 „ 2. Aufstand, Simon (ohne Jahr) Blatt – Palme — Æ
397 „ „ „ Leier – Palmzweig im Kranz — Æ
398 Ptolemaeer, unbestimmter, mit Ψ vertieft — Æ
399 vorläufig unbestimmbar. Severus u. Domna, Rx Carac. u. Geta sich die Hand reichend — Æ
400 Justinus I Rx B[illegible]E — Æ
401 Mauricius Tiberius Rx anno [illegible] CON — Æ

Von der Gemeinde Thale a. H.

402 Notscheine: 50. 25. 10 ₰ — 3 Pap.

Geschenk der Firma H. A. Piltz in Bitterfeld.

403 Notscheine vom Aug. 1914: 3. 2 M. 50. 20 ₰ — 4 Pap.

Geschenk der Polnischen Landes-Darlehnskasse in Warschau.

404 ~~Not~~ Münzen: 20. 10. 5 ₰ — 3 Tor.
405 Probedrucke von Kassenscheinen über 1000. 100. 50. 20. 10. 5. 2. 1. ½ M — 9 Pap.

Geschenk der Stadt Saalfeld Ostpr.

406 Notscheine von 1914: 3. 2. 1 M. 50 ₰ — 4 Pap.

Geschenk der Stadt Schleiz.

407 Notscheine: 50. 10. 5 ₰ — 3 Pap.

Geschenk des Stahlwerks Annen der Firma Fr. Krupp.

408 Notscheine von 1917: 50. 10. 5 ₰ — 3 Pap.

Geschenk der Westfäl. Jute-Spinnerei u. Weberei in Ahaus.

409 Notscheine von 1914: 10. 5. 1 M — 3 Pap.
410 Notscheine von 1917: 50. 40. 20. 10 ₰ — 4 Pap.

Geschenk der Mansfeldschen Kupferschiefer bauenden Gewerkschaft in Eisleben.

411 Notmünzen: 50. 10. 5. 1 ₰ je 2 Varianten — 8 Fer.

Durch Generalkonsul Fr. Rotmann in Bremen.

412 Stahlwerk Annen, Notscheine von 1914: 3. 2. 1. ½ M — 4 Pap.

Geschenk der Stadt Rotthausen.

413 Notschein der Städte Gelsenkirchen u. Rotthausen von 1917: 50 ₰ — 1 Pap.

Geschenk der Stadt Bielefeld.

412 Notscheine von 1917: 25. 10 ₰ — 2 Pap.

413 Notmünzen: 50. 10. 5 ₰ — 3 Fer.

Geschenk der Stadt Nördlingen.

414 Notschein: 50 ₰ — 1 Pap.

Geschenk des Herrn Dr. O. Rössler, Hofapotheker in Baden-Baden

415 Notscheine von 1914: 12,50. 10. 5. 3. 2 M. — 5 Pap.

Geschenk der Spinnerei u. Weberei Offenburg (Baden)

416 Notschein von 1914: 5 M — 1 Pap.

Geschenk des Herrn Dr. Giesecke.

417 Porträtmedaille einer nicht benannten Frau. Eisenguss. — Æ

Von der Kreiskommunalkasse Minden.

418 Notscheine von 1917: 50. 10. 5 ₰ — 3 Pap.

Geschenk der Steingutfabrik A.-G. Sörnewitz.

419 Notmünzen: 50. 10. 5 ₰ je 2 Varianten — 6 Fer.

Geschenk der Schuhfabrik R. & L. Weyl in Benfeld, Elsass.

420 Notscheine von 1914: 1. M. 50. 10 ₰ — 3 Pap.

Geschenk der Samenzüchterei R. Haubner in Eisleben.

421 Notscheine von 1914: 1. ½ M. — 2 Pap.

Geschenk der Elsäss. Maschinenbau-Gesellschaft in Grafenstaden, Els.

422 Notscheine von 1914: 5. 2. 1 M 50 ₰ — 4 Pap. 4554 + 2289

Durch Generalkonsul Rotmann in Bremen.

423 Rybnik, Notscheine von 1914: 3. 1. ½ M — 3 Pap.

Geschenk des Ersatzbataillons des bayer. Res.-Inf.-Reg. 14 in Sulzbach Opf.

424 Notgeld von 1917: 50. 10. 5 ₰ — 3 Fer.

Geschenk der Firma Arthur Kronheim in Eickel, Westf.

425 Notscheine von 1914: 2. 1. ½ M (Bereits vorhanden!) — (3 Pap.)

Geschenk der Stadt Cöln

426 Gutscheine der Kriegssammlung 1914: 2. 1. ½ M — 3 Pap.

Geschenk der Stadt Mittenwald

427 Notscheine von 1917: 50. 25. 10. 5 ₰ — 4 Pap.

Geschenk d. Fräulein Elisabeth v. Essö in München

428. Ungarn. Med. 1916. Domine protege regnum Marianum Hungariam. Eisenguss. — Æ

Geschenk des Herrn Consul J. E. Bennert in Köln.

429. Bennert. Porträtmedaille von K. Goetz in München. — Æ

Geschenk der Stadt Pössneck

430 Notscheine von 1917: 50. 25. 10 ₰ — 3 Pap.

Durch Generalkonsul Rotmann in Bremen.

431 Hohensalza, Notscheine von 1916: 3. 2 1 M — 3 Pap.
Geschenk des Allgem. Rabatt-Spar-Vereins Mannheim.

432 Gutscheine von 1914: zusammengehörige Serie von 5 Scheinen zu je 1 M — 5 Pap.
Geschenk der Lederfabrik M. Windling in Benfeld i. Els.

433 Notschein von 1914: 1 M — 1 Pap.
Geschenk der Stadt Hamburg

434 Notschein von 1917: 50 ₰ — 1 Pap.
Geschenk der Gemeinde Hiesfeld

435 Gutschein von 1914: 1 M — 1 Pap.
Geschenk der Deutschen Solvay-Werke A. G. Château-Salins

436 Notscheine von 1914: 3. 2 1. ½ M — 4 Pap.
Geschenk der Stadt Rybnik.

437 Notscheine von 1914: 3. 1. ½ M — 3 Pap.

438 Notscheine von 1916: ½ M. 10 ₰ — 2 Pap.

439 Notscheine von 1917: ½ M. 10 ₰ — 2 Pap.

440 Notscheine von 1917: 50. 25. 10 ₰ — 3 Pap.
Geschenk des Stadtrats von Heidelberg.

441 Notscheine von 1917: 50. 10 ₰ — 2 Pap.
Geschenk der Firma Felten & Guilleaume Carlswerk in Cöln-Mülheim

442 Notscheine von 1917: 50. 25. 10. 5 ₰ — 4 Pap.
Durch Generalkonsul H. Rotmann in Bremen.

443 Gutscheine der Cölner Kriegssammlung 1914: 65. 20. 20. 15 ₰ — 5 Pap.
Geschenk der Firma S. Fränkel in Neustadt, Schlesien.

444 Notscheine von 1915 u. 1916: 10. 5. 2. 1 ₰ — 4 Pap.

445 Notmünze: 50 ₰ — 1 Mz.
Geschenk der Stadt Augsburg.

446 Notscheine von 1917 u. 1918: 2 zu je ½ M — 2 Pap.
Geschenk der Stadt Crefeld.

447 Notschein von 1917: 50 ₰ — 1 Pap.

448 Notmünzen: 10. 5 ₰ — 2 Mz.
Von der Stadt Elberfeld.

449 Notmünzen: 50. 10. 5 ₰ — 3 Mz.
Geschenk der Gemeinde Quierschied.

450 Notscheine von 1914: 1. ½ M — 2 Pap.
Geschenk des Herrn Rittergutspächters B. Ulrichs in Palarzyce, Post Golina, Posen

451 Notscheine von 1914: 50. 20. 20. 10. 5 ₰ — 5 Pap.
Geschenk der Stadt Suhl.

452 Notmünzen: 50. 10. 5 ₰ — 3 Mz.
Geschenk der Stadt Ansbach

453 Notscheine von 1917 u. 1918: 2 × 50 ₰ — 2 Pap.
Geschenk der Stadt Offenbach a. M.

454 Notmünzen: 50. 10. 5. 1 ₰ — 4 Mz.

4671 + 234?

Überwiesen vom Ministerium für Handel u. Gewerbe.

455 Kriegsnotgeld in Papier u. Metall aus dem Gebiete der Preußischen Monarchie: 1257 Stück in Papier u. 334 Stück in Metall; davon als fehlend in die Sammlung eingelegt: - - - - { 656 Pap. / 198 Æ
Die übrigen Stücke zu den Dubletten. (Cf. 1246/1918.)

Geschenk des Herrn Grünthal in Berlin

456 Kriegsschein der Deutsch-Ostafrikan. Bank von 1915: 1 Rupie — Pap.

457 Kriegsgeld aus Deutsch Ost-Afrika: 20 Heller, 2 Varianten, 5 Heller — 3 Æ

Geschenk der Stadt Frankfurt a. M.

458 Notschein: 50 ₰ — 1 Pap.

459 Notmünze: 10 ₰ — 1 Fer.

Geschenk der Gemeinde Bismarckhütte.

460 Notscheine 1918: ½. ¼ M — 2 Pap.

Geschenk der A.-G. Kullmann & Co. in Mülhausen i. E.

461 Notschein von 1914: 50 ₰ — 1 Pap.

Geschenk der Stadt Lippoldiswalde.

462 Notscheine von 1917: 50. 25. 10 ₰ — 3 Pap.

Durch Generalkonsul F. Rotmann in Bremen.

463 Notscheine von Linz: 50 ₰ 10 ₰ (2 Var.) — 3 Pap.

464 Notscheine: Kantine 3, Warthelager — 2 Pap.

Allgem. Deutsche Credit-Anstalt Abt. Dresden

465 Notscheine für die Kgl. Amtshauptmannschaft Dresden-Altstadt: 50. 50-10 ₰ — 3 Pap.

Geschenk der Gewerbebank Linz a. Rh.

466 Notscheine von 1917: 50. 10 ₰ — 2 Pap.

Geschenk der Deutschen Cavapreata A.-G. in Lüneburg.

467 Notscheine von 1917: 26. 15. 2 ₰ — 3 Pap.

Durch Generalkonsul F. Rotmann in Bremen.

468 Notscheine von 1914 u. 1916: 3. 2. 1 M. 50 ₰ — 4 Pap.

Von der Stadt Kelheim.

469 Notmünzen: 50. 10. 5 ₰ — 3 Fer.

Geschenk der Gemeinde Giesenkirchen.

470 Notscheine von 1914: 5. 2. 1 M. — 3 Pap.

Geschenk der Stadt Lucka in Sachsen Altenburg

471 Notgeldmarken von 1917 zu 50, 10, 5 pf (in 12 Ges.) — 3 Pap.

Geschenk des Herrn Weber, Secretär beim kaiserl. Gouvernement v. Deutsch Ostafrika.

472 Ostafrikanische Kupfernotmünzen zu 20 u. 5 Heller (in 9 Varianten) und Zinkprobe des Hellerstückes — 10 Æ.

Geschenk des Kgl. bayer. Offiziersgefangenenlagers Klausenburg.

473 Papiergeld: 50. 20. 10. 5. 2. 1 M. — 6 Pap.

Von der Kgl. Amtshauptmannschaft Auerbach.

474 Notscheine von 1917: 50. 25 10 ₰ — 2 Pap.

Durch Generalkonsul Rotmann in Bremen.

475 Gutscheine des Gefangenenlagers der Firma Carl Neuhaus in Elberfeld: 3. 1 M. 50. 10. 5 ₰ — 5 Pap.

Geschenk der Steingutfabrik Utzschneider & Co. in Saargemünd.

476 Gutscheinformular von 1914 — 1 Pap.

Geschenk des Herrn Geh. Hofrat Pick in Gotha.

477. Rudolf Ehwald. med. von Adolf Schmerl zum 7/11. 1917. Fer.

Von der Stadt Bielefeld.

478 Kriegsscheine: 25. 10. 10 ₰ 3 Pap.

Durch Generalkonsul Rotmann in Bremen.

479 Kriegsscheine: Grabbrücky Kantinengeld D. Hildig: 2. 1. ½ M 3 Pap.

480 " : Tannhausen, Julien Wotsky: 50. 20 ₰ 2 Pap.

Geschenk von N.N. (Entrakasse 3 M)

aus Auktionskat. 37 von A. E. Cahn n. 1499

481 Scheintier kürzer Kopf (marr) Rx Torpaeum zwischen S C (~~Terra 2~~) A. IV

Geschenk der Firma E. & C. Parquay in Wasselnheim

482 Kriegsscheine von 1914: 10. 5. 3. 2 M 4 Pap.

5384 Pap. 2514 A.

April 1918.

A. Von Generalkonsul Rotmann in Bremen.

Kriegsscheine:

1 Mannheim, Allg. Rabatt-Spar-Verein 1916: 1 M 1 Pap.

2 Nordenham, Stadtkämmerei: 50 ₰ 1 Pap.

3 Gollantsch, Magistrat: 5 ₰ 1 Pap.

4 Borna: 50 ₰ 1 Pap.

5 Kamenz, Bezirksverband: 50. 10 ₰ 2 Pap.

6 Koschmin, Kreis: 10 ₰ 1 Pap.

7 Kreuzburg, Stadt: 50 ₰ 1 Pap.

8 Liebau, Glashüttenwerke: 25 ₰ 1 Pap.

9 Luckau, Kreis: 50. 10 ₰ 2 Pap.

10 Mohrin, Stadt: 10 ₰ 1 Pap.

11 Oberzitzko, Stadt: 50. 25 ₰ = 50. 25 ₰ 2 Pap.

12 Senftenberg, Kohlenwerke: 5 ₰ 1 Pap.

13 Siemianowitz, Gemeinde: 50. 10 ₰ 1 Pap.

14 Rothenburg a. N., Stadt: 50 ₰ 1 Pap.

15 Zittau, Stadt: 50 ₰ 1 Pap.

16 Würzburg, Stadt: 50 ₰ 1 Pap.

17 Nürnberg, Schillingswerk: 10. 5 ₰ 2 Pap.

18 Wanne u. Eickel, Ämter: 50 ₰ 1 Pap.

19 Traunstein, Stadt: 50. 11 ₰ 1 Pap.

20 Schwandorf, Stadt: 10 ₰ 1 Pap.

21 Rothlitz, Amtsverband: 10 ₰ 1 Pap.

22 Lieberhoolkwitz, Gemeinde: 50. 10. 5 ℳ — 3 Pap.
23 Nordhausen, Stadt: 50 ℳ — 1 Pap.
24 Hannover, Handelskammer: 50. 25 ℳ — 2 Pap.
25 Grimma, Bezirksverband: 25. 10 ℳ — 2 Pap.
26 Döbeln, Bezirksverband: 50 ℳ — 1 Pap.
27 Eilenburg, Stadt: 50. 20. ~~10~~ 5 ℳ — 4 Pap.
28 Norden-u. Süder-Dithmarschen, Kreise: 50. 20 ℳ — 2 Pap.
29 Dillenburg, Kreis: 50 ℳ — 1 Pap.
30 Coblenz, Stadt: 50 ℳ — 1 Pap.
31 Bernsbach, Gemeinde: 50. 10 ℳ — 2 Pap.
32 Benningen, Gemeinde: 50. 11. 5 ℳ — 3 Pap.
33 Oberschöneweide, Kabelwerk überspree: 25 ℳ — 1 Pap.

Geschenk des Gemeindevorstandes Bismarckhütte.

34 Kriegsscheine 1914, 1916, 1917, 1918 — 10 Pap.

Geschenk des Herrn Stabsarzt Dr. Regling.

35 Kriegsscheine der Shafenbahn-Gesellschaft in Bukarest: 10. 5 Bani — 2 Pap.

Von Herrn A.E. Cahn die Kupfermünzen

der Byzantinersammlung Mordtmann. ~~234~~ 235 Stück. 90 M - F 167²/1917
Die für uns Unbrauchbaren Stücke Ball für 60 M.

36 Theodosius I. GLORIA ROMANORVM SMNA stch. Kaiser — Æ
37 Arcadius CONCORDIA AVGGG SM K Δ Kreuz (Mst. fehlt) — Æ
38 " GLORIA ROMANORVM ✱ ANTS stch. Kais. u. Gefang. (ohne † i.F.) — Æ
39 " VIRTVS EXERCITI SMKΔ Kaiser tritt auf Gefang. (Mzst. fehlt) — Æ
40 " drei stehende Kaiser SM K A — Æ
41 " VIRTVS EXERCITI CONST † Kaiser tritt auf Gefang. — Æ
42 " VOTV im Kranze CON Γ (Mzst. fehlt) — Æ
43 " " " SMNΔ — Æ
44 Eudoxia Arcadii GLORIA ROMANORVM CONΔ stg Göttin — Æ
45 " " " " ANTB " — Æ
46 Anastasius ✱ M C Abstm. unlesbar — Æ
47 " M CON auffallend klein sonst 41 — Æ
48 " M K — Æ
49 " † K A ohne Mzst. — Æ
50 " † K B " " — Æ
51 " † K E " " — Æ
52 " † K ohne Leiter " " — Æ
53 Justinus I ✱ M † CON — Æ
54 " † M † NIK — Æ
55 " K V K Buchstabe unlesbar Mzst. fehlt um bei diesen Kaiser! — Æ
56 " † K Γ ohne Mzst. — Æ
57 Justinianus I ✱ M † CON — Æ
58 " M ANNO XII E CON — Æ
59 " " XU Γ " — Æ
60 " " XUII Δ " — Æ

61	Justinianus I	M ANNO XVIII B CON	Æ
62	"	" XX Δ "	Æ
63	"	" XXϚ Δ "	Æ
64	"	" XXϚIII Δ "	Æ
65	"	" XXX Є "	Æ
66	"	I " XXXIII CON	Æ
67	"	" " XXXV "	Æ
68	"	M " XΔII KYZ	Æ
69	"	" XΔIIII KYZ	Æ
70	"	" " XXX KYZ	Æ
71	"	K/YZ " XIIII Nominal fehlt aus bei Kyzz.!	Æ
72	"	I " XXXϚI KYZ	Æ
73	"	M ohne Jahr *M+ NIKM'	Æ
74	"	" ANNO XIII A NIK	Æ
75	"	" " XXΔII B NIKO	Æ
76	"	N†I KB ohne Jahr	Æ
77	"	†K*Δ "	Æ
X 78	"	†K*Є " mit Kreuzglobus nicht BMC!	Æ
79	"	M ANNO XXI A THEUP	Æ
80	"	" " XXϚIII B THUP	Æ
81	"	" " XXϚI Γ THUΠ'	Æ
82	"	*M+C + THEUP Stehfigur a. d. Vs.!	Æ
83	"	*M+* +THEUP+ Brustkopf "	Æ
84	"	K ANNO XIIII Є	Æ
85	"	K " XVII B (= B? oder A?)	Æ
86	"	AISP TES	Æ
87	"	Brb. r. R Є+	Æ
88	"	R*E R ЄB	Æ
89	"	" R ЄK	Æ
90	"	" R ЄΔ	Æ
91	"	" R ЄA	Æ
92	"	Brb. r. R C(N*E)	Æ
93	Justinus II und Sophia	M ANNO II Δ CON	Æ
94	"	" " III Γ "	Æ
95	"	" " Δ Γ "	Æ
96	"	" " ϚI B "	Æ
97	"	" " ϚIII Δ "	Æ
98	"	" " ϚII B KYZ	Æ
99	"	" " XI A KYZ	Æ
100	"	K ϑKC E TES	Æ
101	"	" † Δ TES	Æ
102	"	M ANNO Δ ANIKO	Æ
103	"	" " ϚI Δ "	Æ

104	Justinus II u. Sophia	M	ANNO XI	A NIKO	Æ
105	"	"	"	IIIII B THEUP'	Æ
106	"	"	"	UI Γ THEUP'	Æ
107	"	"	"	UII Γ THEUP'	Æ
108		K	"	*X ϱ	Æ
109		"	"	*XI ϱ	Æ
110	Tib. Constantinus	M	ANNO 9	CON Δ	Æ
111	"	"	"	91 CON A	Æ
112	"	"	"	91 CONE	Æ
113	"	"	"	911 CON Δ	Æ
114	"	X+X	CONA		Æ
115	"	M	NIKOA	ANNO 91	Æ
116	"	"	"	B 911	Æ
117	"	"	THEUP'	" II	Æ
118	"	X+X	ANNO I	Mzst. Γ (= Thessalonica)	Æ
119	"	"	" II	" ϱ "	Æ
120	"	X	" IIII	" ϱ " Jahr fehlt B.M.C.	Æ
121	Mauricius Tiberius	M	"	91 CON Δ	Æ
122	"	"	"	91 " B	Æ
123	"	"	"	911 " Γ	Æ
124	"	"	"	XIIII " B	Æ
125	"	"	"	XP " E	Æ
126	"	*I Δ	CON		Æ
127	"	M	ANNO II	~~CON~~ KYZ B	Æ
128	"	"	"	XI KYZ B	Æ
129	"	"	"	I NIKO B	Æ
130	"	"	"	II " B	Æ
131	"	"	"	911 " B	Æ
132	"	"	"	X " B	Æ
133	"	K+	"	II TES	Æ
134	"	"	"	91 "	Æ
135	"	M	"	9111 THEUP' Γ	Æ
136	"	M	"	X THEUP' Γ	Æ
137	"	"	"	XI " Γ	Æ
138	"	"	"	XIII " A	Æ
139	"	"	"	X9 " Γ	Æ
140	"	"	"	XUI " Δ	Æ
141	"	"	"	XUI " Γ	Æ
142	"	K	"	IX Mzst. ϱ	Æ
143	"	"	"	XI " S	Æ
144	"	"	"	XX ~~Mzst.~~ ϱ E	Æ
145	"	Mzst. Const. I	"	9111 THEUP'	Æ
146	"	K	"	XV Mzst. Δ ohne Mzst.	Æ

1918

147 Maur. Tiberius K ANNO G A ohne Mzst. Æ
148 " Є A ohne Mzst. fehlt BMC, cf Sab. XXVI 19 Æ
149 " ? Є B " (ob hierher?) " Æ
150 " und Constantina Rx Theodosius, daneben H. XEPCWNOC. Zu BMC p 158 unten Æ
151 Phocas XXXX ANNO /// CON überprägt auf Maur. Æ
152 " XX CON A Æ
153 " " " B Æ
154 " XXXX ANNO G KYZ^A überpr. Æ
155 " XX III KYZ^B Æ
156 " XXXX NIKO Δ ANNO /// überpr. auf Maur. Æ
× 157 " M RAVN ANNO I Bei Sab. u. BMC kein M von Ravenna! Æ
158 " K ANNO I TES Mzstätte fehlt uns bei Ph. Æ
159 " Ч Nominal fehlt uns bei Phocas! Æ
160 Phocas und Leontia M ANNO I CON B Mzstätte fehlt bei Ph. u. L.! Æ
161 " M " I NIKO B " " " ! Æ
162 " I " I R (= Theup.) Nominal " " ! Æ
163 " M " II THEUP' Æ
164 " " " IIII " Æ
165 " " " ЧI " Æ
166 Heraclius M KYZ ANNO III B üb. auf Focas Æ
167 " " " " II A Æ
168 " K ohne Mzst. III Mzz. A
× 169 " X^+III " cf Sab. XXIX 6.7 BMC nichts mit X
× 170 " & Her. Constantinus M ANNO XX A ΘЄC In BMC p. 212/3 fehlt diese Sorte! Sab. –
171 " " " " III Δ [CON] üb. auf Focas
172 " " " III A NIKO
173 " " " Ч Γ CON üb. auf Focas & Leontia
× 174 " " Büsten v. v. als Konsuln! Rx A N N O K XIIII Mzz. A in Æ unbekannte Sorte
175 " " A N N O K XII III I A
176 " " S
177 " Her. Const. und Heraclonas M CON ANNO XXX A (A fehlt BMC p. 209)
178 " & Her. Constantinus K ~~Jat~~ ΘЄC " UIIII BMC 227
179 " " & Martina M ANNO XIII ΘЄC B (Jahr 13 fehlt BMC p. 213)
180 " " " " " (oben) XG/I/ R B CON
181 Constantin III (vulgo Constans II) ЄN TOTO NIKA Rx ANA /// M auf denselben Typus überprägt
182 " A N O K Ч /// zu BMC 260
183 " A N O K Δ N^Z BMC 258 ohne Δ
184 " und Sohn, Rx M^+ zwischen zwei Söhnen zu BMC 254/7
185 Leo III und Constantin V Brb. v. v. – Brb. v. v. über A N N M Γ X X X BMC 16 fehlt uns ganz schlecht erh.
× 186 " " " – " " A N N K X X /// K fehlt BMC und Sab.!
187 " " und Leo IV 2 Brb. v. v. Rx Brb. über X M N BMC XLIV 11/13
188 " " " 2 Sitz. v. v. Rx " " BMC XLIV 14 fehlt uns ganz
189 Constantin V allein Rx X X X K A + N N N BMC XLIV 15 " " "

190 Leo IV und Constantin VI 2 Sitzende v.v. Rx 2 Brb. über X M N BMC XLVI 4 Æ

191 dergl., Kleiner; ob es Stfiguren sind, ist unsicher Æ

192 Constantin VI und Irene Brb. v.v. Rx drei Brb. über X M N BMC XLVI 8 Æ fehlt uns ganz! Æ

193 Leo V und Constantin 2 Brb. v.v. Rx M BMC XLVII 14 Æ

194 Theophilus und Constantin " " " XLIX 1 Æ fehlt uns ganz! Æ

195 Basilius Rx 4 Zeilen Æ

196 " und Constantinus Büsten Rx 5 Zeilen Æ

197/8 " " sitzend Rx " 2 Æ

199 Leo VI Stfigur Rx 4 Zeilen Æ

199a Constantin VII Rx 4 Zeilen BMC LII 7-8 Æ

200 Constantinus VII u. Romanus II Rx 4 Zeilen Æ

201 Nicephorus II Rx 4 Zeilen BMC LIV 7 Æ

202 Johannes I Zimisces Christusbüste Rx 4 Zeilen •• im Nimbus ••Λ•• als Zierleiste Æ

203 " " X statt XC " " " Æ

204 " " " " übersprüngt auf Nic. III Æ

205 " " " ∴ im Nimbus als Zierleiste Æ

206 Constantinus IX Christusbüste – Mariabüste BMC LIX 7 Æ

207 " " – bekrönte Maria wie es scheint, BMC LIX 10 Gegenstpl. Æ

208 Constantinus X Kaiserbüste – Christusbüste Æ

209 " u. Eudoxia stehend – stch. Christus. Gegenstpl. Æ

210 Romanus IV Christusbüste C R / M Δ. Gegenstpl. Æ

211/12 Michael VII Kaiserbüste – Christusbüste zwischen Sternen 2 Æ

213 " " " " überspr. auf Constantin X mit gleichen Bildern Æ

214 Nicephorus III stch. Christus Rx C B / N Δ 3 Gegenstpl. Æ

215 Michael VII Kaiserbüste – Christusbüste zwischen Sternen Ggstpl. Æ

216 Alexius I stch. Kaiser – Mariabüste BMC LXV 17 Typus fehlt uns Æ

217 " Kaiserbüste – sitz. Christus " " 13 Æ

218 " stch. Kaiser – " " segnend " " 14 Æ

219 " Kaiserbüste Δ A / K Φ " LXVI 1 Æ

220 Kreuzfahrermünze a. d. Zeit Alexius I, früher sog. lat. Kaiser Christusbüste Æ

221 " " " " Æ

222 " " " " ähnl. auf „Zimisces" Æ

223 Johannes II Kaiserbüste – Demetriusbüste Æ

224 " stch. Kaiser – stch. Christus Æ

225 Manuel I. " – sitz. Maria schüss. Æ

226 " " Christus BM LXX 5 "

227 " zu incerti Hallfigur des Kaisers – sitz. Christus ähnlich BM LXX 3, unsicher ob Man. I "

228/9 Isaak II. stch. Kaiser – sitz. Maria 2 "

230 " " – Christusbüste BMC LXXII 8 "

231 " " u. St. Georg – sitz. Maria BMC LXXII 2/3. Schlecht & gelocht. "

232 Andronikos I Hallfigur des Kaisers – Hallfigur der bekrönten Maria BMC LXXI ~~15~~ (11-14 ~~stch. AN Δ~~ ~~und XL + XC~~ Æ

233 Manuel I " – Brustkreuz BMC LXXI 1 Æ

234 Isaak II stch. Kaiser Rx stch. bekrönte Maria Æ

235 dergl. I C A / A / K I / O C schön lesbar Æ

236 Alexius III Kaiser u. Heiliger – Brb. Christi K. r. KWNTA lesbar — Schüss. Æ
237 desgl. r. TW KOM lesbar — "
238 desgl. r. ΠΩ KOM lesbar — "
239 desgl. r. etwa KW P A lesbar — "
240 desgl. l. IIOC Δ lesbar — "
241 desgl., zwischen den Figuren * — "
242 desgl., " XX XX — "
243 Alexius III Halbfigur des Kaisers Rx Halbfigur der betenden Maria BMC LXXIII 14 Typus fehlt uns — Æ
244 " steh. Kaiser Rx Brb. des Hl. Georg BMC LXXIII 15 — Æ
245 " desgl. BM LXXIII 16/17 — Æ
246 Andronikos I Kaiser & Christus – steh. Maria BMC LXXI 17 — Æ
247 " steh. Kaiser – Halbfigur der bet. Maria BMC LXXI 9/10 — Æ
248 Michael VIII " – sitz. Maria BMC LXXIV 6 — Schüss. Æ
249 desgl. Rx verprägt — "
250 Andronikos II steh. Chr. und kniee. Kaiser Rx Maria im Mauerkranze. BM – — "
251 " und Michael IX. steh. Rx Cherubim BM LXXV 10 Typus fehlt uns. Ausgebrochen — Æ
252 Andronikos III steh. Kaiser – steh. St. Demetrios BM LXXVI 5 — Schüss. Æ
253 " " – N B BM – Sab. pl. 62, 14 Typus fehlt uns — Æ
254 Manuel II M N " – steh. Christus cf. BMC LXXVII 5 — Æ
255 Nicaea. Johannes I Kaiser von Chr. gesegnet Rx sitz. Maria. cf BMC XXX 2–5 in AR Typus fehlt uns — Schüss. Æ
256 Unbestimmt. Zwei Kaiserbüsten im Stil des 10. Jh. Rx Christusbüste. Goldsolidustypus! — Æ
257 " steh. Kaiser mit ‡ – steh. Hl. Helena H ΑΓΙ ΕΛ ΝΗ — Æ
258 " " " † AN rechts – cf. Sab. LXII 20 (dazu BMC p. 634) doch wohl Andronikos IV — Æ
259 " " " ‡ A PN H – steh. Christus zwischen B – B doch wohl Andronikos II — Æ
260 " zwei steh. Figuren – ЄЧ entfernt verwandt Sab. LXI 12 — Æ
261 " links ΟΜΔ – Engel in Halbfigur. Zur Rx BMC LXXV 12 Andr. II — Æ
262 " steh. Kaiser Rx ΠΑ im Zierkreise Zur Rx BMC LXXVII 3 Manuel II — Æ
263 " " daneben IΩ ΔΕ CΠΟ TH Є | Λ Λ ΛΙ Λ – steh. St. Georg ob Johannes V? — Æ schüss.
264 " Kaiser und bewaffneter Heiliger steh. Rx steh. Maria orans — Æ "
265 " ΗΗ Rx ‡ — Æ
266 einseitig ΩΑ ΜΑ im Skr. — Æ
267 einseitiges, rechteckiges Plättchen mit ‡ — Æ
268 byz. Marke, tessera od. dgl. Brb. des Hl. Niko... OA ΓΗ | N H KO Rx ΘΚΕ ΒΟΗΘ, ΤΩ C'Δ'. Mariabüste m. d. Kind — Æ
269 " (als „Theophano" bez.) Θ N Φ Ε Ω Rx Lilienmuster — Æ

Geschenk der Bankabteilung des Gefangenenlagers Döberitz.

270 Lagergeldscheine: 20. 10. 5. 3. 2. 1 M 50. 10. 5. 1 ₰ — 10 Pap.

Geschenk der Stadt Essen.

271 Notscheine der Gemeinde Altenessen von 1914: 1 M 50 ₰ — 2 Pap.

Geschenk der Textilwerke Mayer Kauffmann in Tannhausen, Schl.

272 Notscheine: 50. 20. 10. 5. 2 ₰ 50. 20. 2 ₰ — 8 Pap.

Durch Generalkonsul Rotmann in Bremen

273 Kriegsgeld. Regensburg: 10. 5 ₰ — 2 Fr.

Durch Tausch von Rud. Kube in Berlin.

Kriegsnotscheine:

274	Saarbrücken: 50 ₰	1 Pap.
275	Dippoldiswalde, Bezirksverband: 50. 25. 10 ₰	3 Pap.
276	Freiberg, Bezirksverband: 50 ₰	1 Pap.
277	Arnstadt: 50 ₰	1 Pap.
278	Bernek: 25. 10 ₰	2 Pap.
279	Hammbach: 50. 25. 10 ₰	3 Pap.
280	Kahla: 50 ₰	1 Pap.
281	Kissingen: 50 ₰	1 Pap.
282	Schwabach: 50 ₰	1 Pap.
283	Lausick: 50 ₰	1 Pap.
284	Dresden-Altstadt: 50 ₰	1 Pap.
285	Lahr: 50 ₰	1 Pap.
286	Schramberg: 50 ₰	1 Pap.
287	Rudolstadt: 50 ₰	1 Pap.
288	Heilbronn: 50 ₰	1 Pap.
289	Frankenberg: 50 ₰	1 Pap.
290	Dessau: 50. 25 ₰	2 Pap.
291	Bamberg: 50 ₰	1 Pap.
292	Göppingen: 50 ₰	1 Pap.
293	Limbach: 50. 10 ₰	2 Pap.
294	Landshut: 50. 25 ₰	2 Pap.
295	Freiburg: 50 ₰	1 Pap.
296	Berlin: 50. 25. 10 ₰	3 Pap.
297	Zittau: 50. 25 ₰	2 Pap.
298	Zwickau: 50. 10 ₰	2 Pap.
299	Werdau: 50. 25. 10 ₰	3 Pap.
300	Rochlitz, Bezirksverband: 50. 10 ₰	2 Pap.
301	Gotha: 50 ₰	1 Pap.
302	Rüstringen: 50. 10. 5. 1 ₰	4 Pap.
303	Schwarzenberg, Bezirksverband: 50 ₰	1 Pap.
304	Schkeuditz: 50. 10. 5 ₰	3 Pap.
305	Straubing: 50. 25 ₰	2 Pap.
306	Wilsdruff: 50 ₰	1 Pap.
307	Stuttgart: 50 ₰	1 Pap.
308	Lübeck: 50 ₰	1 Pap.
309	Memmingen: 50. 10. 5 ₰	3 Pap.
310	Krumbach: 50. 10. 5 ₰	3 Pap.
311	Olbernhau: 50 ₰	1 Pap.
312	Hanau: 50. 10 ₰	2 Pap.
313	Darmstadt: 50 ₰	1 Pap.
314	Krimmitschau: 50. 10 ₰	2 Pap.

315 Braunschweig: 50. 10 ₰ — 2 Pap.
316 Meissen: 50 ₰ — 1 Pap.
317 Marburg: 50 ₰ — 1 Pap.
318 Bremerhaven-Geestemünde: 50 ₰ — 1 Pap.
319 Chemnitz, Stadt: 50 ₰ — 1 Pap.
320 Chemnitz, Bezirksverband: 50. 10 ₰ — 2 Pap.
321 Hoyerswerda: 50 ₰ — 1 Pap.
322 Naschhausen: 50. 10. 5 ₰ — 3 Pap.
323 Langenalthein: 50. 25 ₰ — 2 Pap.
324 Schirabad: 50 ₰ — 1 Pap.
325 Querfurt: 10 ₰ — 1 Pap.
326 Penzberg: 50 ₰ — 1 Pap.
327 Rudolstadt: 50. 10 ₰ — 2 Pap.
328 Marienberg, Bezirksverband: 50. 25. 10 ₰ — 3 Pap.
329 Deggendorf: 50. 25. 10 ₰ — 3 Pap.
330 Kissingen: 50 ₰ — 1 Pap.
331 Warschau General-Gouvernement: 1 M — 1 Pap.

Von Herrn Leo Hamburger in Frankfurt a. M. 11 Münzen 790 M. F 508/1918

Mark:

332 Römisch-campanisch. Bronze. Mannskopf – Pferd, oben Keule. Silberat. wohl aus Horsky 2124 — 20 — Æ Silber
333 Markianopolis. Gord. u. Trang. Rx Tempel – Pick 1192 wohl aus Horsky 454 — 12 — Æ
334 Athen. Drachme neuen Stiles. Rx AX/H/K Eule Beiz. Füllhorn. (Tad. Ampf.) " " " 8.50 — 28 — AR
335 Augustus. Denar. Ox CMARIVS.C.F – TRO.III VIR steh. Priester. Horsky 2779 Taf. X — 80 — AR
336 " " Reiterstatue Rx LVINICIVS ---- Löwe. wohl aus Horsky 2794 — 15 — AR
337 " " Schrift im Kreise Rx Opfergerät. wohl aus Horsky 2756 — 27 — AR
338 Hadrianus. Denar. Rx PM TR P-COS III sitz. Vict. Horsky 3305 Taf. XIII — 48 — AR a.
339 Commodus. Æ Med. Rx PM TR PX etc. Juppiter zwischen den Dioskuren. Horsky 3635 Taf. XIV 275 — Æ Med
340 Pesc. Niger. Denar. Rx INVICTO IMP TROFAEA Horsky 3677 XV — 150 — AR
341 " " " Rx MONET – – EAVG (wie bei Horsky) — 120 — AR
342 Balbinus. Antoninian Rx FIDES MVTVA AVGG Hände — 15 — AR

790

Von Herrn Prof. Regling in Charlottenburg, Wiedererstattung einiger Auskäufe in Frankfurt a. M. 7 Münzen für 79,30 M. F 509/1918

Mark:

343 Dionysopolis Gordian & Serapis Rx Demeter wohl Horsky 405 — Leo Hbg. 10,50 — Æ
344 Augustus. Denar Rx IMP XIIII Überreichung eines Germanenkindes " 2722 — Schott 17 — AR
345 " " Rx CMARIVS TRO III VIR Quadriga " 2780 — Leo Hbg. 10,50 — AR
346 Nero " Rx drei Feldzeichen — Rosenb. 10,80 — AR
347 Domitianus cos. 2 Rx AEQVITAS AVGVST — Schott 8 — Æ II
348 Pius cos. 4 Rx LIBERALITAS AVG V — Leo Hbg. 13,50 — Æ I
349 Marcus Rx TRP XVIII IMP II – COS III Victoria l. — Rosenb. 9 — Æ II

Von Herrn A.E. Cahn Frankfurt a. M. 33 Münzen für 961,45 M. F 516/1918

Mark

350 Nero (AV-G) Rx Victoria l. mit SPAR — 18 – 10 % — heraldisch — Æ I
351 Titus (cos. 2) Rx ROMA l. sitzend — 15 – 10 % — Æ II
352 Pius Rx TRPOT XIIII COS IIII sitzende ANNONA AVG — 10 – 10 % — Æ I

				Mark		
353	Commodus (Germ. Sarm.) R/ IVNONI SISPITAE ////// COS PP kämpf. Juno r.			8–10%	frei-händig	Æ I
354	Constantius II R/ GLORIA EXERCITVS TRS^{LE} Feldzeichen zw. 2 Soldaten			1–10%		Æ
355	divus augustus restit. Nerva R/ Blitz dunkelgrün	auktion	Steger 72	11,50		Æ II
356	Claudius Denar (v. p. 11) R/ PACI AVGVSTAE	"	126	14,50		AR
357	Nero R/ MAC AVG (Stempelsprung)	"	168	7,50		Æ II
358	" R/ ROMA l. sitz. (v. p. 13 p.p., Strahl.)	"	174 Taf. IV	21–		Æ II
359	Galba R/ Victoria l. glatte grüne Pat.	"	201	13 –		Æ I
360	Vitellius R/ Victoria am Tropaion	"	216	15 –		Æ II
361	Vespasianus (cos. 3) R/ die steh. Caesares	"	219	14–		Æ I
362	" " R/ Victoria r.	"	227 Taf. V	61 –		Æ I
363	" " R/ ROMA l. sitz.	"	233	4,50		Æ II
364	" " R/ Victoria l. mit Tropaion	"	237	8,50		Æ II
365	Domitianus Caesar. R/ TR POT – COS VIIII PP Cadureus	"	264	7,50		AR Q.
366	" K. l. R/ COS XIIII LVD SAEC FEC Stieropfer	"	276 Taf. V	140 –		Æ II
367	Traianus R/ SPQR etc. 8säul. Tempel mit Standfigur innen etc.	"	337 (Architektur bes. deutlich!)	19,50		Æ I
368	" R/ Waffen	"	355 Taf. VI	20 –		Æ II
369	Hadrianus R/ ADVENTVI AVG MAVRETANIAE Vs. kl. Br. r.	"	386	11,50		Æ I
370	" R/ COS III Kaiser redet von den Rostren zum Volk	"	401 Taf. VII	220 –		Æ I
371	" R/ FELICITATI AVG COS III PP Schiff r., von Min.	"	408 Taf. VII	51 –		Æ I
372	" R/ FORT REDVCI Kaiser u. Fortuna	"	411 (nach der Patina aus dem Bolsena Fund? Brüssel. Stil)	11,50		Æ I
373	" R/ HISPANIA (Vs. Br. n. l. u. r.)	"	415	4,25		Æ I
374	" R/ ANNONA AVG Modius mit Mohn u. 4 Ähren	"	443	4-		Æ II
375	" R/ PMTRP COS III Pax mit Zweig u. Füllh. steh.	"	462	4,50		Æ II
376	" R/ TRANQVILLITAS – AVG COS III PP Fr. l. steh.	"	470 (Br. o. L. m. P. M. r.)	4,25		Æ II
377	" R/ Zeus Laodicenus (Medaillon, übergeprägt a. d. 6 Ähren-Typ des Aug.)	"	372	12,50		AR Med.
378	Aelius R/ TR POT COS II Fortuna und Spes Medaillonstil	"	488	36 –		Æ I
379	Pius R/ IMPERATOR II, BRI – TAN Vict. a. Globus l. (cos. 3)	"	502	10 –		Æ I
380	" R/ CAPPADOCIA ~~COS III~~	"	503	20 –		Æ I
381	" R/ TRIB POT COS PIETAS (Vs. bloßer Kopf, als Caesar)	"	525	4,50		Æ I
382	" R/ REX ARMENIIS DATVS	"	528	80 –		Æ I

Von Herrn AE Cahn. Fortsetzung. 53 Münzen für 915,45 M. F 527/1918

383	Pius R/ steh. Hercules vor Altar, hinten Statue a. Säule (Coll. Ex. Gréau 1948 sein, Bibliothek sind, Gréau in Gnecchi Taf. 149, 7)	Steger	544.	29 –		Æ II „Med."
384	" R/ IMPERATOR II l. steh. Hercules	"	552.	12 –		Æ II
385	" R/ TR POT COS II Fides mit Ähren u. Fruchtschale Vs. Kopf m. Strahl l.	"	568	1,25		Æ II
386	" R/ TR POT COS IIII Minerva r. kämpf.	"	572	5 –		Æ II
387	Marcus R/ CONG AVG III TR POT XX IMP III COS III Verteilungsszene	"	630	13,50		Æ I
388	" R/ IMP VIII COS III Mars mit Vict. u. Trop. l.	"	646		im Tausch erhalten mit 4 mit M 1047/5 ersteigerten Münzen	Æ I
389	" R/ " " Annona vor Modius steh.	"	647			Æ I
390	" R/ IMP VIII COS III CLEMENTIA AVG					Æ I
391	" R/ TR POT COS II Minerva r. steh. am Schild Bolsena-Fund?	"	664	13,50		Æ I
392	" R/ TR POT XII COS II Spes l.	"	665			Æ I
393	" R/ TR P XVIII IMP II COS III Minerva l. steh. Bolsena-Fund?	"	678		als Ersatz für die mit 664/5 ersteigerten u. als Dubl. abgegebenen No. 663 und 665,1	Æ I
394	" R/ TR POT XXIII IMP V COS III Aequitas l. sitz.	"	675			

395	M. Aurelius	CONCORDIA am Altar steh.	Steger 684 Taf XI		31 M	Æ II
396	"	TR POT II COS II HO/NOS steh.	" 687 Taf XI		38 M	Æ II
397	"	TRP ~~XXXIIII~~ XXIV IMP ~~X~~ COS III PP Wölfin u. Zw. unter Baum	" 702 a Taf XI		25 M	Æ II
398	Faustina iun.	Rx VENERI GENETRICI Venus mit Vict. u. Schild	Steger 731 Taf XIII		29 M	Æ I
399	"	Rx VENVS Venus mit Apfel u. Steuer mit Delph.	" 738 a Taf XIII		45 M	Æ II
400	Verus	Rx VICT AVG TR POT ~~V~~ VI IMP III COS II Vict. l. m. ~~Trine~~ rostrum	" 750		9 M	Æ I
401	"	Rx TRP VI IMP /// COS II Vict. am Trop., unten Gefang.	" 758	grün	7,50	Æ II
402	Commodus	Rx TR pot. usw. DE GERM Trophäen, unten 2 Gefang.	" 785		9 –	Æ I
403	"	Rx PM TR P usw. MON AVG drei Monetae	" 795		10,50	Æ I
404	"	Rx PM TR P XI usw. steh. Roma	" 796			Æ I
405	"	Rx PM TR P XVII usw. Comm. mit Victoriola vor Säule	" 799		10,50	Æ I
406	"	Rx EQVESTER ORDO usw. auf Rundschild	" 816		11 –	Æ II
407	"	Rx [MVN]IFICENTIA AVG usw. Elefant	" 821		6 –	Æ II
408	Pertinax Cäsar	Rx VOT DECEN TR P COS II Kaiser opfernd	" 840		47 –	Æ
409	Severus Cäsar	Rx FORT REDVC stehend. syr. Stil	" 855		47,5	Æ
410	Domna	Rx Kaiserin mit Kronprinzen Cäsar	" 895		10 –	Æ II
411	"	Rx MATER CASTRORVM Kaiserin vor Altar u. Feldz.	" 895			Æ II
412	divus Antoninus (Caracalla)	Rx Scheiterhaufen	" 909		69 –	Æ I
413	Caracalla	Rx PM TR P XVIII IMP III COS IIII PP sitz. Pluto	" 917		71 –	Æ I
414	Elagabalus	Rx " IIII COS III PP Kaiser opfernd, i. F. Stern	" 970		14 –	Æ II
415	IVLIA MAMIAS AVG	Rx IVNO CONSERVATRIX steh. mit Szepter Coh. 42	" 981		als Soaemias 3 –	Æ II
416	Sev. Alexander	Rx PONTIF MAX TR P IIII COS PP steh. Kaiser	" 1004		5 –	Æ I
417	"	Rx PM TR P VIII COS III PP Kaiser in Quadriga	" 1017		21 –	Æ II
418	Maximinus	Rx PAX AVGVSTI steh. d'grün	Steger 1044		die mitgezählten 26 M Æ 1044,2. 1046. 1047,1.2 als Dubl. fortgegeben, dafür no. 646/7 erhalten!	Æ I
419	"	Rx PM TR P II COS PP Kaiser u. Vict. in Quadriga l.	" 1045			Æ I
420	Maximus	Rx PRINCIPI IVVENTVTIS braun	" 1064		6½ M	Æ I
421	Decius	Rx S/C steh. Mars	" 1188		2¾ M	Æ III
422	Gallus	Rx PIETAS AVGG mit ausgebr. Armen stehend	" 1206		11 M	Æ I
423	Gallienus	Rx PAX AVG stehend	" 1243		7½ M	Æ II
424	Postumus	Rx VBERTAS AVG dicker Schrötling!	" 1251		14 M	Bill.
425	"	Rx EXERCITVS AVG Ansprache des Kaisers zu Ross	" 1254		20 M	Æ I
426	"	Rx PM TR P COS II PP steh. Mars	" 1257		18½	Æ I
427	Aurelianus	Rx FORTVNA REDVX ~~R~~ S breiter & dicker Schrötl.	" 1272 irrig als Æ II		4¾	Æ
428	Galerius	Rx GENIO IMPERATORIS P/A ALE Vs. irrig IMPCCAVLVL	" 1303 als max. Herc.		8½	Æ fast
429	maximianus	Rx VIRTVS AVGG XXIBT Vict. krönt den r. steh. Herc.	" 1307		4¾	Æ
430	"	Rx VOT XX SIC XXX im Kranze fehlt Cohen.	" 1333		irrig NC statt AVG gelesen & so Gal. zugeteilt 20	Æ „G"
431	Maximinus Daza	Rx GENIO POPVLI ROMANI (Vs. NOBILIS C)	" 1346		21	Æ fast
432	"	Rx " (Vs. NOBILISSIMVS CAES)	" 1347		14½	Æ fast
433	"	Rx PRINCIPI IVVENTVT. steh. Prinz	" 1360		10½	Æ „G"
434	Constantiat. Alexanderkopf.	Rx ~~mänl. Figur~~ in einen um Eber & Löwen gez. Wagen, Cl. Hercules	" 1507 Taf XVII		91	Æ
435	Leo VI u. Alexander.	Halbstück 2 Brb. Rx 4 Zeilen	BMC I 15		6	Æ

Also freihändig: 52 M – 10% = 46,80

Auktion: 1663,75 M + 10% = 1830,10

1876,90

961,45

in zwei Raten: 915,45

1876,90 M

1918

Von Herrn Ad. Hess Nachf. in Frankfurt a. M. 22 Münzen 172 M F 517/1918

		M	
436	Dionysopolis Gordian u. Serapis Rx der große Gott am Altar wohl aus Horsky 407	9-	Æ
437	Elis Halbdrachme Zeuskopf – F Blitz A im Kranze	6-	AR
438	Corcyra Pius Rx ΖΕΥϹ ΚΑϹΙΟϹ sitzend	10-	Æ
439	Aptara Cret. Kopf r. Rx ΑΠ schön grün pat.	6-	Æ
440	Galba restituit Titus Rx Schrift ums SC wohl aus Horsky 2996	45-	Æ
441	Hadrianus. Denar Br. m. M. l. Rx FORTVNAE REDVCI Hadr. u. Fortuna	9-	AR
442	Pius Rx TR POT COS III Janus steh.	15-	Æ I
443	Marcus Rx IMP VI COS III steh. Roma	4-	Æ I
444	Commodus Rx SAL GEN HVM COS VI PP wbl. Gestalt u. Knieender	3-	Æ I
445	Sev. Alexander Caesar Rx INDVLGENTIA AVG Spes l.	12-	AR
446	" Rx AEQVITAS AVGVSTI l. steh.	4-	Æ I
447	" Rx FIDES MILITVM l. steh. mit 2 Feldz.	1-	Æ I
448	" (Strahl.) Rx PROVIDENTIA AVG mit Stab u. Füllh. vor Globus breit u. dick	2-	Æ II
449	Maximus Rx PIETAS AVG 4 Opfergeräte hellgrüne Pat.	2-	Æ I
450	Philippus iun. (Vs. CEAS statt CAES) Rx PRINCIPI IVVENTVTIS Prinz steh.	1-	Æ II
451	Gallienus ORIENS AVG Frau krönt den Kaiser, oben ☆	1½	Bill.
X 452	" (Lorbeerkr.) Rx VIRTVS AVGG eilender Mars mit Trop. wohl aus Horsky 4117 (fehlt Cohen als Quin, cf. 1272/4)	7½	Bill. Quin
453	Quietus Rx IOVI CONSERVATORI Jupiter sitzend, unten Adler, i. F. *	20-	Bill.
454	Claudius Rx SPES PVBLICA P̄ Spes l. dicker Schrötling	0,50	Bill.
455	Diocletianus Rx PM TR P IIII COS IIII PP Ā* Löwe l.	3-	Bill.
456	" Rx IOVI CON/SER/VAT AVGG Ā Jupp. l. steh. Bl. Sc.	10-	Æ „Q."
457	Constantius II Rx PROVIDEN/TIAE CAESS S̄M̄K̄B̄ Castrum sehr dick	0,50	Æ

Von Herrn R. Ball Nachf., hier 71 Münzen. (Aus der Samml. des Fabrikdirektors Schmidt in Magdeburg. 600 M. F 553/1918)

		Mark:	
458	Venusia Semis Mercurkopf – S VE Schutz u. caduc. grün pat.	4	Æ
459	Caelium Sextans Minervakopf – Tropaion	3	Æ
460	Rhegium bärt. Kopf – Salus mit Schlange III	8	Æ
461	Oetaei roher Kopf r. – [Monogramm] und [Monogramm] zw. Speerspitze & Eberkinnbacken	8	Æ
462	Elaea ährenbekr. Kopf r. – Ε/ΛΑΙ Τ/ΩΝ Fackel im Kranze hellgrün	4	Æ
463	Samos Decius – Ziege r.	5	Æ
464	Aegae Aeol. Minervakopf r. – Nike ΔΒ/ΝΚ	5	Æ
465	Lysimachia Herakleskopf, darauf Ggstpl. Leukopffell v. v. Rx steh. Artemis glatte Pat.	5	Æ
466	Pheneus Hermeskopf – ΦΕ über Schaf r.	4	Æ
467	Tium Domitianus – ΙΕΥΣ ΣΥΡΓΑΣΤ/Η/Σ ΤΕΙΑΝΩΝ	10	Æ
468	Aspendus Mamaea – Nemesis, unten Greif	10	Æ
469	Alexandria Aeg. Aurelianus – LΔ Adler zwischen 2 Feldz. kl. Stpl. a. großem Schrötl.	1	Æ
470	metallum Delmaticum. Artemiskopf – METAL DELM Hirsch revue 1894 XI 14	6	Æ
471	Vespasianus Rx VICTORIA AVGVST r. a. Schiff Vs. vandalischer Einhieb XLII	5	Æ II
472	" Rx VICTORIA NAVALIS " " (cos. 3, K. m. Str. r.)	8	Æ II
473	" Vs. [Monogramm] (cos. 9?) Rx SC im Kranze	2,50	Æ III
474	Domitianus (cos. 2) Rx Spes l.	35-	Æ I
475	" (cos. 11) Rx Kaiser vor Tpl. opf. Aufgehämmerter Rand	5-	Æ I
476	" (cos. 13) Rx Fides r. m. Ähren u. Fruchtkorb	8	Æ II

477	Domitianus (cos. 15, Km Str. r.) ℞ VIRTVTI AVGVSTI glatte grüne Pat. (nicht aus dieser Sml. Schmidt, sondern vom Polizeimajor Schmidt-Neuhaus)	15-	Æ II
478	Traianus ARAB ADQVIS, SPQR etc. (cos. 5)	25-	Æ I
479	" ARMENIA ET MESOPOTAMIA etc. (cos. 6) sog. Tiberpatina	25-	Æ I
480	" VIA TRAIANA, SPQR etc. (cos. 6) schwarze Pat.	20-	Æ II
481	Hadrianus (Br. o. L. m. M. r.) MAVRETANIA Figur l. Pferd nachziehend. braun pat.	40-	Æ I
482	" (Br. o. L. m. M. r.) " " r. " "	50-	Æ I
483	" PONT MAX TRPOT COS III PIE/AVG Pietas r. r.	4-	Æ II
484	" TELLVS STABIL gelagert	7-	Æ II
485	" HILARI-TAS PR COS III steh. und 2 Kinder	6-	Æ II
486	" FELICITAS AVG Kaiser u. Fel. sich die Hand reich.	6-	Æ II
487	Pius FELICITAS-AVG Fel. steh. mit capric. u. caduc.	10-	Æ I
488	" HONORI-AVG-COS-III (Vs. nackte Büste mit Aegis r.!)	6-	Æ I
489	" LIBERTAS-COS IIII L. r. steh. (tr. p. 17)	6-	Æ I
490	" TEMPORVM FELICITAS COS IIII (tr. p. 12) Füllhörner m. d. Köpfen von Sohn & Tochter	10-	Æ I
491	" TR POT COS IIII Minerva r. angreifend	5-	Æ II
492	" FELICI-T-AS-COS IIII Fel. steh. m. caduc. u. Ähren d° grün (tr. p. 18)	10-	Æ II
493	" TR POT XXIIII-COS IIII " " " u. Phönix	3-	Æ II
494	Faustina sen., diva (mit Schleier) AVGVSTA l. steh. m. kurzem & langem Stab	10-	Æ II
495	Marcus (Br. l., cos) PIETAS AVG 5 Opfergeräte	30-	Æ I
496	" (tr. p. 25) VOTA SVSCEP DECENN II COS III opf. Kaiser	5-	Æ I
497	" (tr. p. 31) LIBERALITAS AVG VII IMP VIIII etc. Lib. steh.	8-	Æ I
498	Lucilla (AVGVSTA) VENVS l. steh. mit Apfel u. Sc. braun	15-	Æ I
499	Commodus PM TRP XVII IMP VIII COS VII PP Mars u. Frau mit Feldz., i. F. *	20-	Æ I
500	" VOTA SOLV PR Stieropfer	15-	Æ I
501	" VOTA DEC ANN SVSC usw. (Coh. 975) opf. Kaiser dicker u. groß. Schrötl.	6-	Æ II
502	Albinus ℞ ////// CI COS II sitz. Fortuna Redux	25-	Æ I
503	Severus VIRTVS AVGVSTOR sitzend. klein, dünn u. gegossen	2-	Æ II
504	Domna CERES l. sitzend sehr dicker u. großer Schrötl.	10-	Æ I
505	Caracalla (tr. p. 6) ℞ INDVLGENTIA AVG IN CARTH klein, dünn u. gegossen	5-	Æ II
506	" PM TRP XVI etc. Kaiser u. Vict. in Quadriga r.	10-	Æ II
507	" PONTIF TRP XVI COS II Schiff l. klein, dünn u. gegossen	4-	Æ II
508	Elagabalus PM TRP COS PP sitz. Roma sehr dicker u. großer Schrötl.	8-	Æ II
509	Alexander (Br. m. Strahl.) PONTIF MAX TRP III usw. steh. Kaiser	3-	Æ II
510	Philippus iun. als Caes. PRINCIPI IVVENTVTIS steh. Prinz mit Feldz. u. Sc.	12-	Æ I
511	Hostilianus " " sitz. Apollo überprägt auf eine gleiche Mze	12-	Æ I
512	Gallus IVNO MARTIALIS sitz.	1½	AR
513	" MARTEM PROPVGNATOREM Mars schreit.	1½	AR
514	Valerianus APOLINI PROPVG	1	Bill.
515	Gallienus SALVS AVG PXV Apollo am Dreifuß	½	Bill.
516	" SOLI INVICTO PXV Sol v. v. m. erhob. R. u. Globus	1	Bill.
517	Maximianus GENIO POPVLI ROMANI S/A PTR	2	Æ foll.
518	Diocletianus BAEATISS PROVIDENTIA DEORVM Δ KP ALE 2 steh. Fig.	2	Æ foll.
519	Maximianus PAX AVGG B (Br. m. Sc. l.)	1	Bill.

520	Maximianus	℞ PAX AVGG B (Vs. Br. m. Globus l.)	1	Bill.
521	"	℞ VIRTVTI AVGG S| (Vs. Br. m. Schild l.) Herc. Farnese	1	Bill.
522	"	℞ VIRTVS AVGG XXIA Herc. mit Keule u. Trop.	1	Bill.
523	Constantinus I	℞ VICT LAETAE usw. ·ΔSIS· (Vs. :+: a.d. Helm)	3/4	Æ
524	Magnentius	℞ SALVS DDNN AVG ET CAES, A✗ω im Kranze	1½	Æ
525	Valentinianus I	℞ GLORIA ROMANORVM ΔSISC Kaiser schleppt Gef.	1/2	Æ
526	Theodosius I	℞ CONCORDIA AVGGG SMAQS sitz. Stadtgottin	0,30	Æ
527	"	℞ SALVS REIPVBLICAE SMKA Vict. schleppt Gef.	0,30	Æ
X 528	Honorius	℞ CONCORDIA AVG CONSB +	1–	Æ
			602,35	

Von Herrn Jul. Wertheim hier, durch ihn besorgt auf Auktion Hess [Vierort] 17,60 M. F 580/1918 18.–19. März 1918

			Kat.	M	
X 529	Gonnus Thess.	Weibl. Kopf r. ℞ Löwe. Wie Kat. Margaritis = reine num. 1877	345.	5½	Æ
530	ΛΩ, unbestimmte Stadt in Boeotien.	Schild-Amphora zwischen Λ–Ω Halbdr.	430.	10½	AR
				16+10%	

Geschenk des Herrn Waldes in Prag.

531 Anna Waldes. einseitige Bronzemedaille von J. v. Myslbeck. Æ.

Geschenk des Officier-Gefangenenlagers Ströhen.

532 Lagergeldscheine: 20. 10. 5. 2. 1 M 50. 5. 1 ₰ 8 Pap.

Geschenk des Officier-Gefangenenlagers Altenau.

533 Lagergeldscheine: 50. 30. 20. 10. 5. 3. 2. 1 M 8 Pap.

Geschenk des Offizier-Gefangenenlagers Wildemann.

534 Lagergeldscheine I. Ausgabe: 10. 5. 3. 2. 1 M 5 Pap.

535 II. Ausgabe: 10. 2. 1 M 50. 10. 5. 1 ₰ 7 Pap.

Von Frau Provinzialschulrat Baier aus Cassel. (die modernen siehe 686–696 1918!)

Geschätzt 500 M, Ankaufspreis v. d. Besitzerin auf 350 M ermäßigt. Die Samml. B. wurde von Haeberlin fürs aes grave benutzt. Die große Masse kaufte Ball für 4960 M.

536	Caesarangusta Agrippina – CCA u. Umschrift. Zweifelhafter Echtheit!	Æ
537	Teanum Apollonk. l. – Acheloosstier r. u. Nike	Æ
538	Tarent Athenak. r., oben Φ – Herakles u. Leu	AR
539	Rhegium Löwenkopffell – Apollonk. l., Beiz. Amphore	Æ
540	Mamertini Semis Apollonk. r., Beiz. Leier – Nike :::	Æ
541	Dyrrachium ΚΕΡΔΩΝ u. Palmzw. a. d. Vs., ΑΡΙΣΤΗΝΟΣ a. d. Rs.	AR
542	Aegina Stater, Landschildkröte, Einhieb [DD] ℞ [⊞]	AR
543	Elis Zeusk. r. – FA|ΛΕΙ|ΩΝ im Kranze	Æ
544	Cyzicus wbl. Kopf (Faustina als Kore) ℞ Delphin	Æ
545	Tripolis Lyd. Kopf mit Mauerkrone – Hermes	Æ
546	Ptolemaeus. ~~wbl. K.~~ Arsinoe II mit Schleier – Adler l.	Æ
547	Rom. Gegossener pfündiger As. Prora r. dies Ex. Haeb. Taf. X 10	Æ
548	" " " " " l. " " " XIX 10	Æ
549	" " reduzierter " " "	Æ
550	" " " " " sehr roh	Æ
551	" " ~~Quadrans~~ Semis. blaue Patina	Æ
552	" " Quadrans (reduziert)	Æ
553	Inder. Hund – Leier. Semis	Æ

diese Exemplare zählt Haeb. in seinen Listen nicht mit auf

554	Velathri Sextans.	Æ
555	Römisch-campanisch. Quadrans. Kopf m. Eberfell-Rind, Ähre, Schlange ooo	Æ
556	Geprägter röm. Sextans 30 mm	Æ
557	" " " mit V (Luceria)	Æ
558	" " Triens mit V	Æ
559	" " As Beiz. Spitz	Æ
560	" " " " Schmetterling	Æ
561	" " Semis " Hammer und Apex	Æ
562	Atilius Saranus. As mit SAR	Æ
563	Caecilius Metellus Semis ·MEE	Æ
564	C. Cassius Dodrans C·CASSI	Æ
565	Cornelius Cinna As CINA	Æ
566	" Sulla As Γ SVLA	Æ
567	M. Marcius Quadrans M·MARCI MF zu Bab. 10	Æ
568	M. Porcius Cato Quinar Beiz. testudo	AR Q
569	L. Sanfeius As L·SAVF	Æ
570	L. Titurius Sabinus As ITVRI LE I SABINVS zu Bab. 7	Æ
571	Caesar. As des Q OPPIVS PR, Vs. Beiz. Capricornus	Æ
572	Sex. Pompeius. Denar Bab. 21. Seetrophäe	AR
573	Cn. Pompeius As CN MAG Bab. 15	Æ
574	Nero (Vs. K.o.L.l., unten o) GENIO AVGVSTI	Æ II
575	Vespasianus (cos. 7) Spes l. schr.	Æ I
576	" (cos. 3) IVDAEA CAPTA	Æ I
577	Pius (cos. 3, Brb. mit Gew.) Kaiser u. Begl. auf sella curulis, unten 2 steh. ~~Fig.~~ Lictoren	Æ I
578	Marcus. Denar. (tr. p. 28) IMP VI COS III Gef. am Tropaion	AR
579	" CONSECRATIO Adler auf Kugel	Æ I
580	Verus TRP IIII IMP II COS III Vict. mit Schild, worauf VIC AVG schöne d'grüne Pat.!	Æ I
581	Commodus (Ang. Pius Brit., K. m. Strahl u. etwas Gew.) PM TRP VIIII etc. sitz. Roma. d'grün	Æ II
582	Severus (imp. 3, Br. L. P. r.) [VIRTA]VG TRP[II COS II PP] steh. Virtus. zu Coh. 756, 758	Æ I
583	Domna. Denar. PVDICITIA l. sitz.	AR
584	Alexander. Denar. PM TRP XII COS III PP Sol l. eilend	AR
585	" (Br. St. Gew. r.) VICTORIA AVGVS --- Vict. l. eilend	Æ II
586	Gallienus MARS VICTOR i. A. Mars r. eilend	Bill.
587	" barbarisch PROVIDENTIVIIV	Æ
588	" " P... AVG	Æ
589	Diocletianus FELIX ADVENT AVGG NN i. A. DEP steh. Africa	Æ foll.
590	Maximianus SACRA MON VRB AVGG ET CAESS NN S steh. Aequitas	Æ foll.
591	Licinius sen. IOVI CONSERVATORI RQ i. F. l. Kranz	Æ
592	Valentinianus II. (IVN) VICTOR-IA AVGGG TRPS; auf der Vs. IVNPFAVG	AR

72 Æ 57 Æ I

Von Herrn Dr. Lederer. 2 Denare für 600 M.

593	Cn. Pompeius CN MAGNVS-IMP-B R M MINAT SABIN PR Q Pomp. zw. 2 Fig. (aus Horsky IX 2549, das Ex. N. Z. 32 V 199)	AR
594	" CN MAGN-IWI R " " " Pomp. u. wbl. Figur aus Horsky IX 2548	AR

Geschenk des Officier-Gefangenenlagers Schwarmstedt.

595 Lagergeldscheine: 20. 10. 5. 2. 1 M. — 5 Pap.
596 Lagermünzen: 50. 10. 5. 1 ₰ — 4 Fer.

Durch Herrn G. Pflümer in Hameln. (Tausch)

597 Kriegsscheine: Dortmund, Jakob Schmidt: 50. 20. 10. 5 ₰ — 4 Pap.
598 Kriegsscheine: Dortmund, Heinrich Menne: 50. 10. 5 ₰ — 3 Pap.

Geschenk des Offizier-Gefangenenlagers Berxen.

599 Lagergeldscheine: 100. 50. 20. 10. 5. 2. 1 M — 7 Pap.
600 Lagermünzen: 50. 10. 5. 2. 1 ₰ — 5 Fer.

Geschenk der Stadt Stuttgart.

601 Kriegsgeldschein: 50 ₰ — 1 Pap.

Geschenk der Gemeinde Lubichow.

602 Kriegsscheine von 1914: 2. 1 M. 50 ₰ — 3 Pap.

Gesch. v. Herrn Oberstabsarzt Dr. Regling

603 Kriegsgeldersatz. Zabern 50 ₰, 10 ₰ o. S.; Saarburg i. Lothr. 5 ₰ 1917 — 3 Z.

Geschenk der Kgl. Amtshauptmannschaft Dippoldiswalde i. Sa.

604 Kriegsscheine: 50. 25. 10 ₰ — 3 Pap.

Geschenk der Chemischen Fabrik Griesheim Elektron in Frankfurt a. M.

605 Kriegsscheine: 2. 1. M. 50. 25. 10. 5 ₰ — 6 Pap.

Geschenk des Herrn Chemikers Dr. Friese

606 Würzburg. Dreier 1694 (2), 1715 (4), 1727 (2), 1729 (1), 1748 (2), 1759 (3), 1763 (4) — 18 R

N.N. (als Entgelt für Pappen)

607. friedrich d. Gr. Porzellan med. montirt auf gold berahmtes roten tammet. — Porzellan

Geschenk des Gefangenenlagers Soltau.

608 Lagerscheckmarken: 5. 3. 2. 1 M. 50. 20. 10. 5. 1 ₰ — 9 Pap.

Geschenk des Gefangenenlagers Bad Blenhorst.

609 Lagergeldscheine: 500. 300. 200. 100. 50. 25. 10. 5. 2. 1 ₰ — 10 Pap.

Geschenk der Stadt Kolmar i. P.

610 Kriegsscheine von 1914, wieder in Kurs gesetzt 1917: ½ M 2 Var — 2 Pap.

Geschenk des Gefangenenlagers Cellelager.

611 Lagergeldscheine: 50. 20. 10. 5. 2. 1 M. 50. 20. 10. 5. 1 ₰ (bereits vorhanden, zu den Dubletten) — 11 Pap.

Geschenk des Gefangenenlagers Ströhen.

612 Lagergeldscheine: 20. 10. 5. 2. 1 M (bereits vorhanden, zu den Dubletten) — 5 Pap.

Geschenk des Gefangenenlagers Wahmbeck

613 Lagergeldscheine: 50. 20. 10. 5 M — 4 Pap.
614 Lagermünzen: 100. 50. 20. 10. 5 ₰ für „Rothhaus" — 5 Fer.

Geschenk des Offizier-Gefangenenlagers Holzminden.

615 Lagergeldscheine: 10. 5. 1 M. 50. 10. 5. 1 ₰ — 7 Pap.

Geschenk des Kriegsgefangenenlagers Holzminden.

616 Lagergeldscheine: 10. 5. 1 M 50. 20. 10. 5. 1 ₰ — 8 Pap.

Geschenk des Gefangenenlagers Clausthal.

617 Lagergeldscheine: 10. 5. 1 M. 50. 20. 10 5 ₰ — 7 Pap.

Geschenk des Offizier-Gefangenenlagers Celle-Schloß.

618 Lagergeldscheine: 50. 20. 10. 5. 2. 1 M } bereits vorhanden; zu den Dubletten — 6 Pap.
619 Lagermünzen: 50. 10. 5. 1 ₰ }

Geschenk der Stadt Selb.

620 Kriegsgeldscheine: 50 (2 Var.) 10 ₰ — 3 Pap.
621 Kriegsnotmünzen: 10. 1 ₰ — 2 Fer.

Geschenk des Gefangenenlagers Hameln.

622 Lager-Scheckmarken: 5. 3. 2. 1 M. 50. 20. 10. 5. 2 1 ₰ (2. Ausg.) — 9 Pap.

Geschenk des Offiziergefangenenlagers Osnabrück (Kantine Hütig).

623 Kantinen-Geldscheine: 50. 20. 10. 5. 2. 1. ½ M — 7 Pap.
624 Kantinen-Münzen: 10. 5 ₰ — 2 Fer.

Durch Generalkonsul Rotmann in Bremen

625 Kriegsnotscheine von 1914: Bremen-Vegesacker Fischerei-Ges.: 10. 5. 2. 1 M — 4 Pap.
626 Hilfsausschuß der Stadt Geising: 1 M — 1 Pap.
627 Lützelhausen Scheidecker de Régel: 10. 5 M — 2 Pap. 5826 + 2529

Geschenk des Offizier-Gefangenenlagers Schwarmstedt.

628 Lagergeldscheine: 20. 10. 5. 2. 1 M } bereits vorhanden; zu den Dubletten — 5 Pap.
629 Lagermünzen: 50. 10. 5. 1 ₰ } — 4 Fer.

Geschenk des Offizier-Gefangenenlagers Helmstedt.

630 Lagergeldscheine: 50. 20. 5. 2. 1 M — 5 Pap.

Geschenk der Stadt Solnhofen.

631 Kriegsnotscheine: 50. 20. 10. 5. 2. 1 ₰ — 6 Pap.

Geschenk der Concordiahütte A.-G. zu Bendorf.

632 Notmünzen: 10. 5 ₰ — 2 Fer.

Von der Stadt Immenstadt

633 Kriegsnotscheine: 50. 10 ₰ — 2 Pap.

Geschenk des Herrn Wilh. Lafrentz.

634 Kriegsgeldschein von Rumänien: 25 Bani — 1 Pap.

Durch Herrn G. Pflümer in Hameln.

635 Notscheine der Firma Umlauft in Oeynhausen: 50. 30. 20. 10 ₰ — 4 Pap.

Geschenk der Zwiebackfabriken Harry Trüller in Celle.

636 Kriegsgeldscheine: 50. 25 ₰ — 2 Pap.

Geschenk der Stadtgemeinde Auma.

637 Kriegsgeldscheine: 50. 10 ₰ — 2 Pap.

Geschenk des Darlehenskassenvereins Aidenbach.

638 Kriegsgeldscheine: 50. 25 ₰ — 2 Pap.

Geschenk des Herrn Paul Weweler in Brackel

639 Kriegsnotscheine: 50. 20. 5 ₰ bereits vorhanden; zu den Dubletten — 3 Pap.

Geschenk der Fleischwarenfabrik H. Kuhlmann. Bremerhaven.

640 Kriegsgeldscheine: 50. 30. 10. 5 ₰ — 4 Pap.

Geschenk der Düsseldorf-Ratinger Röhrenkesselfabrik

641 Kriegsnotscheine: 2. 1 M. 50. 10. 5. 2. 1 ₰ — 7 Pap.

Geschenk der Stadt Creussen.

642 Kriegsgeldscheine: 50. 25. 10 ₰ — 3 Pap.

Geschenk der Kgl. Amtshauptmannschaft Flöha.

643 Kriegsgeldscheine: 50. 10 ₰ — 2 Pap.

Von der Stadt Immenstadt

644 Kriegsgeldscheine: 50. 50. 10. 5 ₰ — 4 Pap.

Geschenk der Stadt Arzberg.

645 Kriegsgeldscheine: 50 ₰ — 1 Pap.

646 Kriegsnotmünzen: 10. 5 ₰ — 2 Fr.

Geschenk der Marktgemeinde Berchtesgaden.

647 Kriegsnotschein: 50 ₰ — 1 Pap.

Geschenk des Konsum-Vereins für Bischofsgrün.

648 Kriegsnotscheine: 50. 25. 10 ₰ — 3 Pap.

Geschenk der Städt. Sparkasse zu Großenhain.

649 Kriegsnotschein: 50 ₰ — 1 Pap.

Geschenk des Köln-Neuessener Bergwerksvereins.

650 Gefangenenlagerscheine: 1 M. 50. 10. 5. 2. 1 ₰ — 6 Pap.

Geschenk der Sparkasse in Bückeburg.

651 Kriegsnotscheine: 50. 25 ₰ — 2 Pap.

Durch Generalkonsul Rotmann in Bremen.

652 Wismar, Actien-Zuckerfabrik, Gefangenengeld: 1 M. 50. 5 ₰ — 3 Pap.

Geschenk der Buchdruckerei T. T. Heinze in Brieg.

653 Kriegsnotschein: 50 ₰ — 1 Pap.

Geschenk des Eisenhüttenwerks Marienhütte bei Kotzenau.

654 Kotzenau, Kriegsnotscheine: 50. 10. 5 ₰ — 3 Pap.

655 Mallmitz, Kriegsnotscheine: 50. 10. 5 ₰ — 3 Pap.

Geschenk der Stad Geising i. Erzgeb.

656 Kriegsnotscheine von 1914: 1 M — 1 Pap.

Geschenk der Stadt Konstadt O.-S.

657 Kriegsnotscheine: 25. 25. 10. 10. 14. 7 ₰ — 6 Pap.

Geschenk der Stadt Höchst a. M.

658 Kriegsnotscheine: 50. 25 ₰ — 2 Pap.

Geschenk der Deutsch-Ostafrikanischen Bank in Berlin.

659 Kriegs-„Interims-Banknoten" der Zweigniederlassung Dar-es-salam: 200. 50. 20. 10. 5. 1 Rupien — 6 Pap.

Geschenk der Stad Grimma.

660 Kriegsnotscheine: 50. 10 ₰ — 2 Pap.

Von der Stadt Leipzig.

661 Kriegsnotscheine: 50. 10 ₰ — 2 Pap.

Geschenk der Fokker-Flugzeugwerke in Schwerin, Meckl.

662 Kriegsnotscheine: 50. 10. 5. 1 ₰ — 4 Pap.

Geschenk der Stadt Saulgau.

663 Kriegsnotscheine: 50. 10 ₰ — 2 Pap.

Geschenk des H. Grünthal — Æ.

663a. Ludwig III v. Hessen. einseitige Gussmedaille von C. Voigt.

Geschenk der Kommandantur des Gefangenenlagers Lichtenhorst.

664 Lagergeldscheine: 20. 10. 5. 2. 1 M. 50. 10. 5. 1 ₰ — 9 Dp.

Geschenk der Kgl. Amtshauptmannschaft in Leipzig.

665 Kriegsgeldscheine: 50. 10 ₰ — 2 Dp.

Geschenk des Reichsstickstoffwerks Piesteritz.

666 Kriegsgeldscheine: 50. 25. 10. 5 ₰ — 4 Dp.

Geschenk der G. m. b. H. Th. Wuppermann in Schlebusch-Manfort

667 Kriegsgeldscheine: 25. 10. 5 ₰ — 3 Dp.

Geschenk der Buchdruckerei Gebr. Parcus, München.

668 Kriegsgeldscheine: 50. 10 ₰ — 2 Dp.

Geschenk der Stadt Crimmitschau.

669 Kriegsnotscheine: 50. 25. 10 ₰ — 3 Dp.

Geschenk der Stadt Bad Sulza.

670 Kriegsnotscheine: 50. 10. 5 ₰ — 3 Dp.

~~Geschenk der~~ von der Bankhausers Jean Hering in Schwabach.

671 Kriegsnotschein: 50 ₰ — 1 Dp.

672 Kriegsmünzen: 10 ₰ — 1 Stk.

Geschenk des Gefangenenlagers Fuchsberg b. Uchte.

673 Lagergeld: 20. 10. 5. 2. 1 M. 50. 10. 5. 1 ₰ — 9 Dp.

Geschenk des Gefangenenlagers Hesepe b. Bramsche.

674 Lagergeld: 20. 10. 5. 2. 1 M. 50. 10. 5. 1 ₰ — 9 Dp.

Geschenk der Stadt Gebweiler.

675 Kriegsnotscheine von 1917: 50 ₰ (3 Var.), 25 ₰ (2 Var.) — 5 Dp.

Geschenk der Stadt Sulzbach-Oberpfalz.

676 Notscheine: 10 ₰ (ein Bogen von 10 Stück) — 1 Dp.

Geschenk der Stadt Markranstädt.

677 Notschein: 50 ₰ — 1 Dp.

Geschenk der Stadt Mehlis.

678 Notscheine: 10 ₰ — ½ Dp.

Von der Stadt Riesa.

679 Notscheine: 50. 10 ₰ — 2 Dp.

Geschenk des Officiergefangenenlagers Helmstedt.

680 Lagergeldscheine: 20. 10. 5. 2. 1 M. — 5 Dp.

681 Lagermünzen: 50. 10. 5 ₰ „Rathaus" — 3 Stk.

Durch Tausch vom k. k. Münzkabinett in Wien. 5992+1539

~~682~~ Montenegrinische Kriegsbanknoten:

682 Aus dem Balkankriege u. dem Weltkriege: 100 Perpera bis 1 Perper — 35 Dp.

Herr Superintendent Mackenrodt in Bornecke. (747/1918) 20 mrk.

683. Köln. Goldgulden 1603. — M.

Herr Bildhauer Peiffer in München (388/1918) 35 mrk.

684. Hindenburg-Bronzemedaille. Hindenburgmuseum zu Posen. — E.

Frl. M. Schneider in Charlottenburg. (619/1918) 30 mrk.

685. Totentanzmedaille 1917: Tod auf Hyäne. — Gesch.

Frau Provinzialschulrat Bayer in Dahlem. (682/1918) 150 mrk. Antiken: 536 M.

686. hessische Reiterbracteaten aus Funden von Niederkaufungen. 28/2. 10 M.
687. Fritzlar (?) Bracteaten. 2/2. 3 M.
688. Nordhausen. kaiserl. Bracteat M.
689. Moritz v. Hessen. Taler 1626 M.
690. Wilhelm v. Hessen. Taler 1636. M.
691. Friedrich II v. Hessen. Taler 1765 M.
692. Wilhelm IX v. Hessen Taler 1787 M.
693. Karl v. Hessen. Viertelducat N.
694. hessen-schaumburger einseitige schüsselförmige Kupfermünze 1680. E
695. Friedrich I v. Hessen. halbdukat aus Seidengold. 1731. M
696. Bergamo. Friedrichsdenar M.

Dr. Lederer, Berlin (618/1918) 103,75 mrk.

697. Caspar Bischof v. Rithstädt. Medaille 1540 (505+10%) M.
698. Nikolaus Kyel. einseitige Bleimedaille von J. Wolf. (145+10%) E
699. Ludwig Christian zu Sayn Wittgenstein. Taler 1667. M.
700. Joseph Anton v. Maffei. 1853 } einseitige Bronzemedaillen von Voigt E.
701. Jacob Antonelli. 1853. E.
702. P. Tenerani 1853 E.
703. Emilie David. einseitige Bleimedaille Eller
704. Kaiser Wilhelm I. Jetone der Medaille v. Abinger 1879 E.
705. J. S. v. Sayn Wittgenstein. mgr. 1653. 1656. (1656) 2mgr. 1654. 1655. 5 M.
706. Johann Georg v. Sachsen. dreier 1623. M.
707. ~~L. Ludw. Ludovic Cant. Kevalsien.~~ frankierregeldstempel. (vergl. 789) E.

K. Hohenadel in Rottweil (415/1918) 150 mrk.

708. Matthaeus Lang Erzb. v. Salzburg. Radiatentaler 1522. als Schraubtaler 1602 vervielfältigt M.

Verein für Altertumskunde Westfalens in Paderborn (101/1918) 15 mrk.

709. Lippe. denar M.
710. Siegfried v. Mainz. obol M.
711. Brakel. Bernhard v. Lippe. denar ausgebr. M.

P. Pantier in Düsseldorf (1043/1917) 30 mrk.

712. Hammerstein. obol ½ M.
713. Köln. Kitave. obol M.
714. Beischlag zu den Dortmunder Rainoldsdenaren Limburg ½ M.

Kgl. Münze in Berlin (125/1918) 413,24 mrk.

715. Wilhelm II 20 mrk. 1907. 1908. 1909. 1910. 1911. 1912. 1913. 1913. 8 M.
716. Wilhelm II. 10 mrk. 1907. 1909. 1909. 1911. 1913. 5 M.
717. Wilhelm II. 5 mrk. 1907. 1908. 1913. 3 M.
718. Wilhelm II. 3 mrk. 1908. 1909. 1910. 1911. 1912. 1913. 6 M.
719. Wilhelm II. 2 mrk. 1907. 1908. 1911. 1912. 1913. 5 M.
720. Wilhelm II. 1910. Jahrhundertfeier der Universität Berlin 3 mrk. M.
721. Wilhelm II. 1911. Jahrhundertfeier der Universität Breslau 3 mrk M.
722. Deutsches Reich 1913. Jahrhundertfeier. 3. 2 mrk. M.

723. Ernst Ludwig v. Hessen. 20 mrk. 1908. 1911. 2 N.
724. Ernst Ludwig v. Hessen 3 mrk 1910 AR.
725. Karl Eduard v. Coburg Gotha 5 mrk 1907. AR.
726. Friedrich II v. Anhalt 3 mrk 1911; 1909 2 AR.
727. Georg v. Schaumburg Lippe. 3 mrk 1911 AR.
728. Leopold IV v. Lippe 3 mrk 1913 AR.
729. Adolf Friedrich v. Mecklenburg Schwerin 3 mrk. 1913 AR.
730. Karl Günther v. Schwarzburg Sondershausen. 3 mrk 1909 AR.
731. Heinrich XXIV v. Reuss 3 mrk 1909 AR.
732. Jubelfeier der Universität Jena 1908 5 mrk. 2 mrk 2 AR.
733. Wilhelm Ernst u. Ferdora v. Sachsen Weimar. 1910 3 mrk. AR.
734. Lübeck. 10 mrk. 1909. 1910. 2 N.
735. Lübeck. 5 mrk. 1907. 1908. 1913 – 3 mrk. 1908. 1909. 1911. 1912. 1913 – 2 mrk. 1907. 1911. 1912. 12 AR.
736. Deutsches Reich. 1 mrk. 1907. 1908. 1909. 1910. 1911. 1912. 6 AR.
737. Deutsches Reich. 1/2 mrk. 1907. 1908. 1919. 1911. 1912. 1913. 6 AR.
738. Deutsches Reich. 25 pf. 1909. 1910. 1911. 1912 4 Æ.
739. Deutsches Reich. 10 pf. 1907. 1908. 1909. 1910. 1911. 1912. 1913. 7 Æ.
740. Deutsches Reich. 5 pf. 1907. 1908. 1909. 1910. 1911. 1912. 1913. 7 Æ.
741. Deutsches Reich 2 pf. 1907. 1908. 1910. 1911. 1912. 1913. 6 Æ.
742. Deutsches Reich 1 pf. 1907. 1908. 1909. 1910. 1911. 1912. 1913. 7 Æ.

Riechmann u. Comp. in Halle. (980/1918) 1331 mrk.

743. Heinrich Vogt v. Plauen. Bracteat a. d. Funde Naumburg/Gera. (150 mrk) AR.
744. Querfurt. 2 Reiterbracteaten. Fund v. Gerbstedt. (85 mrk.) 2 AR.
745. Braunschweig. Löwenpfennig. 1657 (4 mrk) AR.
746. Wilhelm v. Arnsberg. Obol (50 mrk) AR.
747. Essen. Rudolf v. Habsburg. Denar (15 mrk) AR.
748. Reinald v. Jülich. Bergheimer Pfennig. (60 mrk) AR.
749. Ludwig II v. Hessen. Heller (4 mrk) AR.
750. Wilhelm IV v. Jülich. Kupferabschlag eines Mühlheimer Groschen (120 mrk) Æ
751. Herford. Kreuzrierer (65 mrk) AR.
752. Anholt. Giesbert v. Bronckhorst. Viertelstüber (60 mrk) AR.
753. Rottweil. Kreuzer 1560 (100 mrk) AR.
754. Werden. Konrad I. Klodt. Groschen (100 mrk) AR.
755. Werden. Fettmännchen 1626 (10 mrk) AR.
756. Werden. Albus 1670 (10 mrk) AR.
757. Corvey. 2 mgr. 1655 (75 mrk) AR.
758. Lippe 6 pf (5 mrk) Æ.
759. Hohnstein 8 pf. (40 mrk) dreier (schach) 30 mrk. 2 Æ
760. Christian v. Minden. 2 gute pf. 1621 (10 mrk) Æ.
761. Hildesheim 24 mgr. 1690. } mit Kölner Gegenstempel AR.
762. Magdeburg 2/3 t. 1675. } AR.
763. Friedrich Wilhelm d. Gr. Kurf. Crossener 1/3. 1672 mit salzburger Gegenstempel AR.
764. Karl Wilhelm v. Anhalt Zerbst 2/3 1678. mit Löwengegenstempel. AR.

765. Hameln. groschen mit Hildesheimer Gegenstempel (75 mrk) — AR.
766. Friedrich Wilhelm d. Gr. Kurfürst. Crossen. 1/3 t. 1673. — AR.

Frau Käthe Dopirala. 10 mrk. (984/1918)

767. Wladislaus v. Polen. 23 groschen — 23 AR.
768. Wladislaus v. Polen. 10 Fraustadt Halbgroschen — 10 AR.
769. Wladislaus v. Polen 2 Lemberger Groschen — 2 AR.
770. Kasimir v. Polen 3 groschen — 3 AR.
771. Siemowit v. Masowien. Rozk. — AR.
772. Alexander v. Moldau. — AR.

Auswahl aus einem Funde aus der Umgegend von Bromberg.

Rappaport in Berlin (978/1918) 1837,80 mrk.

773. Heinrich III. Denar v. Lyon. — AR.
774. Heinrich III. Denar v. Vienne — AR.
775. Halberstadt. taler 1633 - 1626 - 1628 - vierteltaler 1629 — 4 AR.
776. Goslar. taler 1659 — AR.
777. Adam Friedrich Bischof v. Würzburg taler 1766 — AR.
778. Karl Theodor v. Bayern. taler 1780 — AR.
779. Weimar. Doppeltaler 1694. — AR.
780. Christian v. Minden. 12 kr. — AR.
781. Alexander v. Moldau 14 halbgr. 4 den — 18 AR.
782. Stephan III v. Moldau. 3 — 3 AR.
783. Bogdan III v. Moldau. 1 — AR.
784. Stephan VI v. Moldau 1. — AR.
785. Stephan VII v. Moldau 2 — 2 AR.
786. Michael III v. Moldau 1 — AR.
787. Friedrich Wilhelm III. v. Pr. einseitige Eisenplakette v. Posch — Ferr.
788. Daniel Hamerer zu Strassburg. 1602 ovale Bleimedaille — Plumb.
789. S(igillum) Sohis. Ry b pie Can. Revalien. mandelförmiger Bronzestempel — Æ.
790. Kempten. halbtaler 1543 - 1623. vierteltaler 1547 — 3 AR.

Geschenk des Eisenwerks G. Trelenberg in Breslau.

791 Gefangenenlagerscheine: 1 M. 50. 25. 10 ₰ — 4 Pap.
792 Notmünzen: 10. 5 ₰ — 2 Fer.

Geschenk der Stadt Schneeberg i. Sa.

793 Kriegsscheine: 50. 10. 5 ₰ — 3 Pap.

Geschenk der Stadt Waltershausen.

794 Kriegsschein: 50 ₰ — 1 Pap.

Geschenk der Gemeinde Bernsbach.

795 Kriegsscheine: 50. 10 ₰ — 2 Pap.

Geschenk der Stadt Annaberg.

796 Kriegsscheine: 50. 10. 5 ₰ — 3 Pap.

Geschenk der Stadt Peine.

797 Kriegsscheine: 50. 25. 10 ₰ — 3 Pap.

Geschenk der Allgem. Elektricitäts-Ges. Oberschöneweide.

798 Kriegsscheine: 25. 10. 5 ₰ — 3 ~~2 Pap.~~

B. Kube in Berlin. (9/7/1918) 3652,80 mrk.

799.	Blankenburg Regenstein. Hirschhorn unter 3 Türmen		R.
800.	Blankenburg Regenstein. Hirschstange über Turm		R.
801.	Quedlinburg. stehende Äbtissin		R.
802.	Quedlinburg. sitzende Äbtissin		R.
803.	Quedlinburg. spes fides caritas		R.
804.	Halberstadt. stehender Heiliger mit Kreuzstab u. Palme		R.
805	Halberstadt. Bischof Konrad		R.
806	Quedlinburg. sitzend Äbtissin unter Bauwerk mit Heil. Brustbild		R.
807.	Hartbert v. Hildesheim. sitz. Bischof zw. 2 Türmen 3ex.		3 R.
808.	Hildesheim. stehender Bischof mit erhobenen Händen		R.
809.	Soest. kleiner Löwenpf.		R.
810.	Otto IV Löwenpf.		R.
811.	moneta Brunewiccensis. Ewersb. stempel.		2 R.
812.	Heinrich. Löwenpf.		R.
813.	Braunschweig. Leopardirter Löwe.		R.
814	Lüneburg. Lüneburg. Löwe über durchbrochener Mauer	Auswahl	R.
815.	Wigmann v. Magdeburg. sitzender Bischof mit Krumm u. Kreuzstab.	aus einem	R.
816.	Wigmann 2. sitzender Bischof im Kirchpass.	Funde	R.
817.	Ludolf v. Magdeburg. stehender Bischof mit Krummstab u. Buch 2ex.	aus der	2 R.
818.	Ludolf. stehender Bischof mit Krumm- u. Kreuzstab.	Umgegend	R.
819	Albert v. Magdeburg electus. sitz. mit Lilie u. Buch	von	R.
820	Magdeburg. kleine Moritzpf. 6 Typen.	Nordhausen.	6 R.
821.	Halle. grosser Moritzpf. brustbild mit fahne u. Lilie unter durchbrochenem bogen		R.
822	Halberstadt Stephan Halle. grosser Moritzpf. sitzender H. mit Kreuz u. Buch unter durchbrochenem Bogen		R.
823	Bernhard v. Sachsen. stehend mit fahne u. schräg gehaltenem Schwert		R.
823	Bernhard. Herzog stehend mit schwert fahne u. schild neben turm. dex		R.
824.	Bernhard. 5 stumme typen.		5 R.
825.	Nienburg. Bernhard 2 stempel		2 R.
826.	Johann u. Conrad v. Halberstadt Brandenburg		R.
827.	Dietrich v. Merseburg. sitz. Bischof mit Krummst u. Lilie		2 R.
828.	Naumburg 2 sitz. Bischof mit Krummstab Palme u. Pokal 2ex.		2 R.
829.	Meissen. sitz. Markgraf mit Lilie u. Reichsapfel		R.
830.	Meissen. sitz. Markgraf mit fahne u. Haspel		R.
831.	Erfurt. Lupold. sitz. Erzb. mit Kreuz- u. Krummst. 2ex.		2 R.
832.	Erfurt. Christian 2 Brustb. d. Erzb. zwischen Türmen über Bauwerk		R.
833.	Fulda. Heinrich III. sch. Abt mit Krummstab und Buch		R.
834.	Ziegenhain 2 sch. Herr mit fahne u. Schwert		R.
835	Ulm 2 Königskopf unter zwei Adlern		R.
836	Johann v. Kerpfeld. sch. Abt u. Heiliger		R.
837.	Fulda 2 sitz. Abt mit Krummstab u. Buch zw. Türmen		R.
838.	Nordhausen. sitzendes Fürstenpaar in Teilen des Kreuzes. 12 st.		11 R.
839.	Erfurt. Lupold. sitz. Erzb. m. Krumm- u. Kreuzstab zw. 2 Türmen unter gebr. Bogen		R

840.	Eschwege. 2 weibl. brustbilder zu Seiten eines Lilienstabes unter Giebel zw. 2 Türmen		Rt.
841.	Mühlhausen. stumm. gekr. Reiter v. l. mit dreigeteilter Pflanze im Schild.		Rt.
842.	Mühlhausen. trugschrift. gekr. Reiter mit Adlerschild v. l.		Rt.
843.	Mühlhausen. trugschrift. gekr. Reiter v. r. reichsapfel im felde. 3 ex.		3 Rt.
844.	Mühlhausen. trugschrift. gekr. Reiter v. r. Adler auf Kugel im felde.		Rt.
845.	Mühlhausen. trugschrift. gekr. reiter v. r. winkel im felde		Rt.
846.	Mühlhausen. landgraf Hermann. reiter v. r.		Rt.
847.	Mühlhausen. landgraf Hermann. reiter v. l.		Rt.
848.	Mühlhausen. stumm. gekr. Reiter mit Rosenschild v. l.		Rt.
849.	Eisenach. landgraf Hermann. reiter v. r. über zwinger 5 ex.		5 Rt.
850.	Eisenach. landgraf Hermann. reiter mit Löwenschild v. l. über stadt	auswahl	Rt.
851.	Landgraf Hermann. reiter v. r. über Kuppelturm.	aus einem	Rt.
852.	Eisenach. reiter mit Löwenschild v. l. über stadt. trugschrift. 3 ex.	funde	3 Rt.
853.	" reiter mit adlerschild v. l. über stadt trugschrift		Rt.
854.	Eisenach. reiter mit Adlerschild v. l. über zwinger. trugschrift	aus der	Rt.
855.	Reiter mit Löwenschild v. l. über brücke. trugschrift.	Umgegend	Rt.
856.	Reiter mit Löwenschild v. l. im felde Gesicht. trugschrift	von	Rt.
857.	Reiter mit Löwenschild v. l. im felde stern u. würfel. trugschrift	Nordhausen.	Rt.
858.	stumm. Reiter v. r. umrahmte Pflanze		Rt.
859.	stumm. Reiter v. r. vierblättrige Blüthe		Rt.
860.	~~stumm~~ trugschrift. Reiter v. r. reichsapfel		Rt.
861.	trugschrift. reiter mit Adlerschild v. l. über stadt		Rt.
862.	stumm. reiter mit gezücktem Schwert v. r. rautenkranz		Rt.
863.	stumm. reiter mit gezücktem Schwert v. r. glatter reif.		Rt.
864.	stumm. reiter v. r. im feld Kugel. perlenreif.		Rt.
865.	Beichlingen. reiter v. r. mit Adlerflagge		Rt.
866.	Beichlingen. reiter v. r. im felde drei Adler		Rt.
867/8.	Borchard v. Mansfeld. reiter v. r.; reiter v. l.		2 Rt.
869.	Borchard v. Mansfeld. reiter v. l. mit rautenschild. trugschrift. aus dem funde v. Seega.		Rt.
870.	20 stumme Wettiner Bracteaten aus dem funde von Nassebühlen.		20 Rt.
871.	Heinrich Vogt v. Plauen. H. A. D. P. N. ∞. herr mit 2 halblilien		Rt.
872.	Zeitz. CICE EPISCO. sitz. bischof mit krumm u. kreuzstab	aus einem funde	Rt.
873.	Schwarzburg. sitzender Kaiser mit wechselnden attributen. 5 typen	aus der Gegend	5 Rt.
874.	Beichlingen ? Reiter mit Balkenschild v. l. 2 typen	zwischen	2 Rt.
875.	Hessen ? Löwe v. r. unter Turmbau	Naumburg u. Gera.	Rt.
876.	Halberstadt ? brustb. d. bischof u. buch unter Bauwerk (nach Art der freckleber fundstücke)		Rt.
877.	Magdeburg. halbbracteat aus der Zeit um 1100. ·· HEND ·		Rt.
878.	Gittelde. Dietrich u. Hartwig. denar		Rt.
879.	~~Lippstadt~~ Waldecker. Beischlag zu den soester Denaren des Erzb. Adolf.		Rt.
880.	Aachen. Albrecht v. Österreich. denar		Rt.
881.	Cassel. eins. Pfenn. mit 2 schilden		Rt.
882.	Heinsberg. turnosgr.		Rt.
883.	Goslar. mathiasgr. (Adlerschild. Matth.)		Rt.
884.	Wilhelm v. Jülich. albus mit 3 schilden		Rt.

885. Konrad Bisch. v. Metz. gr. v. Marsal — A.
886. Friedrich v. Braunschweig. — A.
887. Wilhelm v. Braunschweig. — A.
888. Margarethe v. Braunschweig (Legat) — A.
} Beiträge zu den meist. gr.
889. Wilhelm v. Jülich. Goldgulden — N.
Helbing in München. 539 Mk. (976/1918)
890. Georg Sigismund III v. Polen. Bronzemedaille des Dominicus Penezianus v. 1548. 4700 mrk. aus Lanna 546 — Æ.
891. Ademar v. Metz. Denar v. Marsal — A.
892. Boemund v. Trier u. Wenzel v. Luxemburg. — A.
893. Ferdinand I. Wiener Goldg. 1527 — N.
894. Julius v. Würzburg. dukat. (Madonna über Doppeladler) — N.
895. Ernst v. Jülich. goldg. 1584. — N.
896. Friedrich Ulrich v. Br. Lün. 12kreuzerklippe — A.
897. Adlerheller 897a hessischer Dynast. reitend mit schwert und fahne. W. bract. — 2A.
Hofrat Dr. Hirsch in München. 695 mrk. (975/1918)
898. Georg d. fromme u. Amalia Mkgr. v. Brandenburg. bronzevergm. med. 1534 (Sebel) — Æ.
Schulz in Frankfurt a/ Main. 1207,10 mrk. (621/1918)
899. Wimpfen. kupferm. d. Kipperzeit. num. Ztg. 1851 p. 207. — Æ.
900. Marquard v. Fulda. schriftbracteat — A.
901. Nidda. stummer Bracteat nach Gold. Odenwaldfunden. — A.
902. Christian v. Mainz. Denar — A.
903. Speier. Denar 13 jhrdt. dom. — A.
904. Sophie. Marburger denar — A.
905. Siegfried Erzb. v. Köln. as — A.
906. L. Dié. schwert — A.
907. Mirecourt. adler } reiterdenare — A.
908. Nancy. ferry v. Lothr. espadin — A.
909. Ludwig u. Heinrich v. Hessen. groschen 1466. — A.
910. Münzgewicht. deutscher goldgulden des 15 Jhrdt. — Æ.
Rosenberg in Frankfurt a/Main (701/1917) 4,65 mrk.
911. L. II v. Hessen. eins. pf. — A.
912. L. II v. Hessen. Cassel eins. pf — A.
Hamburger in Frankfurt a/Main. (979/1918) 1315 mrk.
913. Matth. Schiner v. Sitten. Dicken (500 m.) — A.
914. Christoph v. Baden. Dicken 1519 (300 m.) — A.
915. Zofingen. Silbermünzen 1722. 1726. 1722. 1722. — 4A.
916. Gustav v. Sayn Wittgenstein. gulden 1675 (180 m.) — A.
917. Neuenburg: Friedrich I. 4 silberm. — 4A.
918. Neuenburg: Friedrich Wilhelm II. hallg. 1796 — A.
919. Neuenburg. Friedrich Wilhelm III. Gulden 1799. — A.
Dr. Th. Lederer in Berlin. (982/1918) 920 mrk.
920. Hans Braun. Meisterläufer } Bronzemedaillen von Samuel — Æ.
921. Jeanne d'Arc — Æ.

922. Ko
923. Ko
924. Ch
925. Sa
926. Ku
927. Ko
928. Ch
929. Ka
930. W
931. Ko
932. Fr
933. Jo
934. Ka
935. A
936. 2
937. 1
938. 1
939. Ju
940. Ku
941. Ku
942. M
943. Fr
944. Fr
945. Fr
946. Fr
947. Ch
948. J
949. Ju
950. Fr
951. Fr
952. Fr
953. Fr
954. Kl
955. Ju
956. Fr
957. Fr
958. Fr
959. Fr
960. Ba
961. Jo
962.
963. Fr
964.

922. Königin Luise v. Müller nach d'Loch — Ferr.
923. Königin Elisabeth viereckige Plakette von K. Fischer — E.
924. Christus Ein. eisenplakette v. Loch(?) — Ferr.
925. Paulus ovale eins. eisenplakette v. Loch (?) — Ferr.
926 Unbek. männl. kopf aus der Zeit Wilh. III. eins. gerahmte Bronzeplak. — E.
927. Thurdius eins. bronzem. v. feckner — E.
928. Otto Brahm eins. bronzem. v. W. Kobach. — E.
929. Hamburg 5 mark 1913 — A.
930. Wilhelm II. 5 mark. 1903 — A.
931. Deutschostafrika Trupie 1903 — A.
932. Friedrich Wilhelm III. Taler 1801 — A.
933. Johann Georg I. v. Sachsen. Wittenberger 8 gr. 1622 — A.
934. Adalrich v. Böhmen denar — A.
935. Arneburg 5 denare aus dem Funde von Unglingen 1897. 935a. Speier — 5 A. R.
936. 25 kaiserl. einsheller — 25 A.
937. 13 coburger pfenn. Johann v. Henneberg (wachs. adler. Henne) — 13 A.
938. 14 bamberger pfenn. bischof Lupold — 14 A.
939. Schweinfurt (?) denar (kaiserl. brustb. adler) — A.
940. Ludwig I v. Ungarn 5 denare (St. Ladislaus, angewinischer schild) — 5 A.
941. Ludwig I v. Ungarn 3 denare (Patriarchenkreuz. Mohrenkopf) — 3 A.
942. Maria v. Ungarn 6 denare (Krone. Patriarchenkreuz) — 6 A.
943. Friedrich Wilhelm v. Hohenzollern 1735 — N.
944. Friedrich d. Gr. 1774 halbfriedrichsdor. — N.
945. Friedrich d. Gr. 1751 friedrichsdor — N.
946. Florenz florin — N.
947. Chalife al-Mubarakkil ala-Llah al-Basra. J. 245 d. H. — N.
948. Stephan Uroch I v. Serbien — A.
949. Stephan Dragutin (sitz. Zar mit schwert quer auf den knieen) 2 — 2 A.
950. Stephan Uroch II (sitz. Zar mit schwert quer auf den knieen) 2 — 2 A.
951. Stephan Duschan (Helm) 3 — 3 A.
952. Stephan Duschan (Christus in Mandorla) — A.
953. Stephan Duschan (Christus sitzend) 4 hallot. — 4 A.
954. Stephan Duschan (reitender Zar) 2 — 2 A.
955 Stephan Uroch II (Zar mit Zepter u. Apfel) 2 — 2 A.
956. Georg Brankovich (Löwe. sitzender Christus) 2 — 2 A.
957. Georg Brankovich (Löwe. stehender fürst) — A.
958. Georg Brankovich (Löwe. Monogramm) — A.
959. Georg Brankovich (Löwe. Schriftreihen) — A.
960. Balsa III (Helm. stehender Heiliger) — A.
961. Johann Stracimir (sitzender fürst. brustbild Christi) — A.
962. (stehender Christus. dreieckschenkel) — A.
963 Stephan V v. Moldau (ochsenkopf. patriarchenkreuz) 5 — 5 A.
964. (stehender fürst. gekrönter schild) 2 — 2 A.

fränkischer fund Malmerz bei Sonnenberg

965. (Adler auf Schild. ~~stehender fürst~~ Kruez) Æ.

966. Paul u. Marie v. Russland. Porzellanmedaille.

Dr. Th. Lederer in Berlin. (981/1918) 1305,30 mrk.

967. S. abbatis et conventus monasterii sancti Petri Mutinensis mandelförmig Æ

968. S. Rainerii syond' a. abbdgne mandelförmig Æ

969. S. Ricc. prepositi ecclesie Marie de Bucelan. mandelförmig Æ

970. Guillemine de Borne. mit griff. Æ

Bronzesiegelstempel der Sammlung v. Kauffmann

971. Sigillum des Marchf. Nuiburg an dem Hambach. messingsiegelstempel mit griff Æ.

972. Taufdukaten in silberner Geschenkkapsel mit durchbrochenem Deckel Æ

973. Leopold I v. Österreich. 1961 Taler gefasst und mit drei Ketten versehen. Ungarn Æ.

974. Friedrich Wilhelm u. Johann v. Sachsen. 1584. Taler mit Henkel versehen. Weimar Æ.

975. Friedrich Wilhelm d. Gr. Kurfürst. 1677. Doppeldukat Æ.

976. Luise Aug Wilh. v. Preussen. eiserne Plakette v. Posch Ferr.

977. Unbek. weibl. brustb. ovales Medaillon v. Wedgwood. Porzellan

978. Wilhelm II. ovaler Anhänger 1914. von Kaufmann Æ.

979. U. v. Wilamowitz Möllendorff. einseitige Bronzeplakette v. Kaufmann 1915. Æ.

980. A. v. Hildebrand. Bronzemedaille von Georgi. Æ.

Geschenk der Würzener Bank in Würzen

981 Kriegsnotscheine: 50. 10 ₰ 2 Pap.

Geschenk der Grazer Waggon- u. Maschinenfabriks A.-G. in Graz.

982 Kriegsnotscheine: 9. 8. 7. 6. 5. 4. 3. 2. 1 h – 20. 10. 5. 2. 1 h 14 Pap.

Geschenk der Stadt Weiden, Opf.

983 Kriegsnotschein: 50 ₰ 1 Pap.

984 Kriegsmünzen: 10. 5 ₰ 2 Fer.

Geschenk der Stadt Allendorf (Werra).

985 Kriegsnotscheine: 25. 10 ₰ 2 Pap.

Geschenk der Stadt Zwenkau.

986 Kriegsnotscheine: 50. 10. 5 ₰ 3 Pap.

J. Schulman in Amsterdam. (23/1918) 1126,70 fl.

987. Alfons I v. ~~Castilien~~ aragonien. 2 denare 2 Æ.

988. Alfons VIII v. Castilien 3 denare 3 Æ.

989. Alfons IX v. Leon 4 denare 4 Æ.

990 Ferdinand III v. Castilien. 3 pepiones 3 Æ.

991. Alfons X v. Castilien 3 burgales 3 pepiones 1 maravedi 7 Æ.

992. Sancho IV. 6 cornados 6 Æ.

993. Ferdinand IV. 1 pepion 1 noven 1 obol 3 Æ.

994. Alfons XI 12 cornados 12 Æ.

995. Peter d. Grausame 2 halbe reale 1 cornado 3 Æ.

996. Heinrich II. 5 reale 3 halbereale 1 dicknoven 3 kupferreale 2 reale mit büste 6 novene 1 halbnoven 1 [illegible] 19 Æ

997. Johann I 4 blancas 4 cornados 3 Æ

998. Heinrich III 6 reales 5 blancas 7 cornados 2 halbreales 1 noven 8 Æ

999. Johann II 4 real 6 blancas 2 cornados 1 viertelreal 1 agnus 1 halbreal 15 Æ

1000 Heinrich IV 2 reale 2 blancas 2 halbblancas 16 Æ

Spanien

1001. Jakob I v. Aragonien 4 denare 1 d. Barcelona
1002. Jakob II. v. Barcelona 2 groschen 2 denare
1003. Alfons III v. Barcelona 1 groschen
1004. Peter IV v. Barcelona 1 groschen
1005. Sancho v. Majorka 1 dobler
1006. Jakob III v. Majorka 3 dobler
1007. Alfons Valencia
1008. Ferdinand Valencia
1009. Jakob Valencia denar
1010. Sancho denar
1011. Navarra denar

Spanien

1012. Reckheim. Ernst v. Linden. 12 kr.
1013. Gottfried v. Heinsberg. turnosgr.
1014. Dietrich v. Heinsberg. sterling v. Wassett.
1015. Wilhelm v. Holland. turnosgr mit stern gedimpelt.
1016. Ludwig v. Flandern. Löwengroschen
1016a. Johann v. Namur. burggroschen von Hinow
1017. Adolf IV v. Cleve. doppelstüber
1018. Johann I v. Cleve. viertelgr v. Wesel
1019. Bernhard III v. Lippe. denar
1020. 357 französische gutschein der kriegszeit.

Geschenk der Amtshauptmannschaft Löbau.

1021 Kriegsscheine: 50. 10 ₰

Geschenk der Zuckerraffinerei J. Schilgen in Emmerich.

1022 Kriegsscheine: 50. 25. 10 ₰

Geschenk der Brauerei zum Franziskanerkeller in München.

1023 Kriegsscheine: 20. 10. 5 ₰

Von der Stadt Meiningen.

1024 Kriegsschein: 50 ₰

Geschenk des Kommunalverbandes Marktheidenfeld.

1025 Kriegsschein: 50 ₰

Geschenk der Stadt Neustadt a. Kulm.

1026 Kriegsscheine: 50. 25. 10. 5 ₰

Von der Stadt Ebernhan.

1027 Kriegsscheine: 50. 25 ₰

Geschenk der Stadt Wiesbaden.

1028 Kriegsscheine: 50. 10 ₰

1029 Kriegsmünze: 10 ₰

Geschenk des Posener Gutstempler-Vereins.

1030 Kriegsscheine: 20. 10. 5 ₰

Geschenk der Glasfabrik Heye in Schauenstein b. Oberkirchen

1031 Kriegsscheine: 50. 25. 10. 5. 2. 1 ₰

5 A.
4 A.
A.
A.
A.
3 A.
A.
A.
A.

Geschenk der Gemeinde Gräfenhain.

1032 Kriegsscheine: 50. 10. 5 ℳ — 3 Pap.

Geschenk der Stadt Coburg.

1033 Kriegsscheine: 50 ℳ ~~2 Ausgaben~~ 2 Ausgaben — 1 Pap.

1034 Kriegsgeld: 10. 5 ℳ — 2 Fer.

Geschenk der Kgl. Amtshauptmannschaft zu Stollberg i. Erzgeb.

1035 Kriegsscheine: 50. 25. 10 ℳ — 3 Pap.

Geschenk der Gemeinde Sande bei Bergedorf.

1036 Kriegsschein: ½ M — 1 Pap.

Geschenk der Stadt Bad-Nauheim.

1037 Kriegsschein: 50 ℳ — 1 Pap.

Geschenk der Rositzer Zucker-Raffinerie in Rositz S.-A.

1038 Kriegsscheine: 50. 10. 5 ℳ — 3 Pap.

Unter Genehmigung Sr. Exz. des Herrn Cultusministers von H. Hubo gegen 18 in der Doublettenauction im März zurückgebliebene Medaillen zum Schätzungswert von 764,62 mrk. eingetauscht. 983/1918. (764,62 mrk)

1039. Kummer'sche Sammlung kleiner deutscher Reichsmünzen im Werte von 2 mrk. bis 1 pf. aller Münzstätten mit Ausnahme der sächsischen zu Dresden bew. insgesammt 3122 Stück.

Geschenk der Stadt Offenburg.

1040 Kriegsschein: 50 ℳ — 1 Pap.

1041 Kriegsmünze: 5 ℳ — 1 Fer.

Geschenk der Stadt Kirchheim u. Teck

1042 Kriegsschein: 50 ℳ — 1 Pap.

1043 Kriegsmünze: ~~10~~ 10. 5 ℳ — 2 Fer.

Von Herrn G. Plümer in Hameln.

1044 Niederlande: Papiergeld von 1917: 1 fl — 1 Pap.

1045 Schweden: Papiergeld von 1916: 1 kr — 1 Pap.

1046 Udine: Kriegsnotschein: 1 L, 50 Cent — 2 Pap.

1047 Ukraine: Kriegsscheckmarken: 50. 40. 30 Scherbowanzen — 3 Pap.

Geschenk der Stadt Regis.

1048 Kriegsscheine: 25. 10 ℳ — 2 Pap.

Geschenk der Gemeinde Stadtlengsfeld.

1049 Kriegsscheine: 50. 10. 5 ℳ — 3 Pap.

Geschenk der Stadt Lauphein.

1050 Kriegsscheine: 50. 10. 5 ℳ — 3 Pap.

Geschenk der Stadt Lindau i. B.

1051 Kriegsscheine: 50. 25. 10 ℳ — 3 Pap.

Geschenk der Stadt Rinteln.

1052 Kriegsscheine: 50. 25. 10. 5 ℳ — 4 Pap.

Geschenk der Stadt Weimar.

1053 Kriegsschein 50 ℳ — 1 Pap.

Stadt ~~Friedrichroda~~

1054 Kriegsscheine: 50. 30 ℳ — 2 Pap.

Geschenk des Eisenwerks Weschütte A.-G. in Oeynhausen.

1055 Kriegsschein: 50 ₰ — 1 Pap.

Geschenk der Hilfskommission in Nidda a. M.

1056 Kriegsscheine: 1. ½ M — 2 Pap.

Stadt Zeulenroda.

1057 Kriegsscheine: 50. 50. 10. 10. 5 ₰ — 5 Pap.

Geschenk des Kaufhauses Tempelhof in Berlin-Tempelhof.

1058 Kriegsnotmünzen: 10. 5. 1 ₰ — 3 Fer.

Geschenk der Klostergutsverwaltung Ettal.

1059 Kriegsscheine: 50. 25. 10. 5. 2 1 ₰ — 6 Pap.

Geschenk der Mech. Weberei Th. Zimmermann in Gnadenfrei.

1060 Kriegsnotmünzen: 50. 10 ₰ — 2 Fer.

Geschenk der Stadt Pforzheim.

1061 Kriegsschein: 50 ₰ — 1 Pap.

1062 Kriegsmünze: 10 ₰ — 1 Fer.

Geschenk der Stadt Homburg, Pfalz. 6470 + 3555

1063 Kriegsscheine: 50. 10 ₰ — 2 Pap.

Geschenk der Berndorfer Metallwarenfabrik A. Krupp A.-G.

1064 Kriegsscheine: 10. 5. 1 Kr. 20. 10. 2 h — 6 Pap.

Geschenk der Wäschewarenfabrik Rosenbaum & Perello in Klattau, Böhm.

1065 Kriegsscheine: 1 Kr. 50 h — 2 Pap.

Geschenk der Firma Aug. Oppitz in Haida.

1066 Kriegsscheine: Gutscheine verschiedener Art aus Haida u. Umgegend — 9 Pap.

Geschenk des Herrn Wilhelm Lafrentz

1067 Rumänische Kriegsnotscheine: 50. 25. 10 Bani — 3 Pap.

Geschenk der Stadt Zweibrücken.

1068 Kriegsscheine: 50. 25. 25 ₰ — 3 Pap.

Geschenk der Stadt Kaufbeuren.

1069 Kriegsschein: 50 ₰ — 1 Pap.

Geschenk der Stadt Erbach-Reichskreis.

1070 Kriegsscheine: 50. 10 ₰ — 2 Pap.

Geschenk des Herrn Dr. Lafrentz

1071 Kriegsschein: Flensburg 50 ₰ — 1 Pap.

1072 Kriegsmünzen: Flensburg: 10. 5. 1 ₰ — 3 Fer.

Von dem Consum-Verein Waldmohr. — 4 Pap.

1073 Kriegsscheine: 1 M. 50. 25. 20. 10 ₰

Geschenk des Gefangenenlagers Sagan.

1074 Lagerscheine: 10. 5. 2. 1 M — 4 Pap.

1075 Lagermünzen: 10. 5. 2. 1 ₰ — 4 Fer.

Von der Stadt Germersheim.

1076 Kriegsmünzen: 50. 10. 5 ₰ — 3 Fer.

Geschenk des Herrn Franz Freyler in Orsova.

1077 Kriegsscheine: 50. 20. 10 h — 3 Pap.

Geschenk der Stadt Bergzabern.

1078 Kriegsgeld: 50. 10. 5 ₰ — 3 Fer.

Geschenk der Stadt Passau.

1079 Kriegsschein: 50 ₰ — 1 Pap.

Vom Bismarck-Denkmals-Ausschuß in Pegau.

1080 Kriegsschein: 50 ₰ — 1 Pap.

Von Generalkonsul Rotmann in Bremen

1081 Groß-Rauden, Kriegsschein: 50 ₰ — 1 Pap.

Geschenk der Städt. Sparkasse Frankenthal.

1082 Kriegsgeld: 50. 50. 10. 5. 2. 1 ₰ — 6 Fer.

Geschenk der Stadt Eisenach

1083. Gutscheine zu 50 pf. (2 ex.) — Pap.

Geschenk des Grafen Karl v. Lehndorff-Steinort

1084 Tetradr. Alexanders d. Gr. = Müller n. 681 mit Einstempelungen u. graffiti — R

1085 Nürnberger Rechenpfennig von MW 1620 — Æ

Geschenk der Stadt Kaiserslautern

1086 Kriegsgeld: 50. 10. 5 pf. (ie 6 ex.) — 3 Fer.

Geschenk der Stadt Bautzen.

1087. 2 Gutscheine über 50 pf vom 1/5 1917 u. 1/4 1918. — 2 Pap.

Geschenk des Herrn Grünthal.

1088 Friedrich Wilhelm d. Gr. Kurf. 1679 satirische Medaille auf die liefländischen Soldaten. Zinn. — Zinn

Stadt Schweinfurt.

1089. Gutschein zu 50 pf — Pap.

Stadt Rötha.

1090. Gutscheine zu 50 u. 5 pf. Geldkarten zu 50. 10. 5 pf. — 5 Pap.

Geschenk der Stadt Bingerbrück.

1091. Gutscheine zu 25 u. 10 pf (ie 2 ex) — 2 Pap.

Geschenk der Stadt Esslingen

1092 Gutschein zu 50 pf — Pap.

Geschenk der Stadt Füssen

1093 Gutschein zu 50 pf (2 ex) — Pap.

Inspektion der Kriegsgefangenen Lager des X Armeekorps.

1094. Dahlenburg 8 geldmarken zu 5. 2. 1 mrk. 50. 20. 10. 5. 1 pf. Mit dem Stempel: Holzminden — 8 Pap.

1095. Osterwald Meyenfeld 6 geldmarken zu 100. 50. 20. 10. 5. 1 pf. — 6 Pap.

Stadtkämmerei Annweiler

1096 Notgeld des Consumvereins der Ullrich'schen Fabriken zu 50. 20. 10. 5. 2 pf. — 5 Æ

Geschenk d. Papierfabrik Gratwein in Steiermark

1097 Notgeld 20, 10, 2, 1 Heller — 4 Pap.

Geschenk der Frau Emma Müldner

1098. Herford. Gutscheine zu 10 u. 5 pf. } Zu den Subletten — 2 Pap.

1099 Minden. Gutschein zu 10 pf. } — Pap.

Geschenk d. H. Rittmeisters Graf K. Lehndorff-Steinort

1100 Campen, Deventer, Zwolle. Plack 1656 — R

1101 Krain. Pfennig 1563(?) R
1102 Deutsches Reich. Pfennigstempel auf französ. Münze E
1103 Hildesheim. Bohnmarke 1626 E
1104 Nürnberger Rechenpfennig. Louis XIII. 1618. Propago imperii E
1105 " " Wolf Lauser 1619. Romulus et Remulus E
1106 Franz. Lehn. Königsberg — n.J. Ludwigsort E
1107 Gerichte 7E
1108 Neuchâtel I SALVS REI PVBLICAE Vivat. mit Schafgarben (ohne ℔) E
1109 Rotenstein bei Kaschau. Bergwerksmarke 1757 E

Durch Herrn G. Flümer in Hameln.

1110 Kriegsscheine: Venedig 50. 10. 5 d 3 Pap.

Durch H. Rudolf Kube. Berlin

1111 Franzs. Kriegsscheine: Montmédy 50. 25 cts. — Fourmies 2 fr. 3 Pap.

Von der Stadt Freiberg, Sa.

1112 Kriegsscheine: 50. 10. 5 h. 50. 10. 5 h 6 Pap.

Geschenk des H. Gründel (Ball Nachf.) 0556+2582

1113. Adalbero v. Metz. Otto imperator. 8 denare 8 R.
1114. Diedrich II v. Metz. Heinrich II. 19 denare 19 R. — auswahl
1115. Diedrich II v. Metz. Heinrich II. 2 obole 2 R. — fund
1116. Diedrich II v. Metz. Templ u. Kreuz 2 denare 2 R
1117. Diedrich II v. Metz. Namen im felde denar u. obol 2 R — Diedenhofen.
1118. unbestimmt Lothringisch. karolingisch monogramm u. Kreuz 2 obole 2 R
1119. unbestimmt Lothringisch .... ITAS Kirche VE .... Kreuz. obol R.
1120. Strasburg. Heinrich II denar R.
1121. Toul.? Heinrich II. 2 denare 2 R
1122. Trier. Denar B. (TREVER) A wirkläufig R.

Geschenk des Kaiserl. Generalkommissars für die Banken in Belgien. (cf. 124/1917)

1123 622 belgische Kriegsnotscheine. Verzeichnis bei den Akten F 1404/18 622 Pap.

Geschenk des Herrn Heinrich v. Ohlendorff in Hamburg (1512/1918)

1124. Eisen prägemedaille von H. Kühl auf die Diamanthochzeit 4/9.1918. Fern.

Von der Stadt Mylau i. V.

1125 Kriegsscheine: 50. 10. 5 h 3 Pap.

Geschenk der Stadt Rottweil.

1126 Kriegsschein: 50 h 1 Pap.

Geschenk der Stadt Neustadt, Coburg

1127 Kriegsschein: 50 h 1 Pap.

Geschenk der Stadt Oberndorf a. N.

1128 Kriegsschein: 50 h 1 Pap.

Geschenk des Herrn Prof. Dr. Regling

1129 Türkische Kriegsscheine: 5. 2½. 2. 1 Piaster 10. 5. Para 6 Pap.
1130 Kriegsschein der Straßenbahn in Konstantinopel 2. 1 Piaster 2 Pap.

Durch Generalkonsul Rotmann in Bremen.

1131 Gefangenenlagergeld der Maasowerke A.-G. in Bremen: 4 Bogen Scheckmarken: 50. 25. 10. 5 h 4 Pap.

Geschenk der Gemeinde Pfullendorf.

1132 Kriegsnotschein: 50 ₰ — 1 Pap.

Geschenk des Gefangenenlagers Helmstedt.

1133 Lagergeldscheine: 50. 20. 10. 5. 3. 2. 1 M — 7 Pap.

Geschenk des Grafen v. Lehndorff Steinort.

1134 Nürnberger Rechenpfennig 1566. — Æ.
1135. Bayern. Heller 1753 — AR.
1136. Philipp Christoph v. Trier. Albus 1647 — AR.
1137. Semowit v. Plozk. — AR.
1138. Lauenburg. 1/24 1621
1139 Marokko. J 1320 d. H. „Geprägt in England." — 2 Æ.
1140 Korea — 2 Æ.
1141 Birma — 3 Æ.
1142 Haiderabäd — Æ.

Geschenk des Truppenübungsplatzes Bitsch-Lager

1143 Lagermünzen: 50 ₰ 5 Varianten; 25 ₰ — 6 Fer.

Geschenk des Gefangenenlagers Lechfeld.

1144 Lagerscheine: 50. 20. 10 M — 3 Pap.

Geschenk der Stadt Lindenberg i. Allgäu.

1145 Kriegsnotscheine: 50. 25. 10 ₰ — 3 Pap.

Geschenk der Marktgemeinde Marktleuthen

1146 Kriegsgeld: 50. 10. 5 ₰ — 3 Fer.

Geschenk der Zuckerfabrik Niezychowo

1147. Gutscheine (1916) 50. 10. 5 pf (je 2 ex.) — 3 Pap.

Geschenk des Sachsenwerk in Niedersedlitz

1148. Gutscheine. restbetrag: 50. 10. 5. 1 pf (je 5 ex) — 4 Pap.

Geschenk der Bergwerkgesellschaft Hibernia.

1149. Gutscheine des Gefangenenlagers Shamrock zu 5. 2. 1. 0,50. 0,10. 0,05 mrk. — 6 Pap.
1150. Gutscheine des Gefangenenlagers Dorneburg zu 5. 2. 1. 0,50. 0,10. 0,05 mrk. — 6 Pap.

Geschenk der Actiengesellschaft Weser in Bremen

1151. Gutscheine zu 25. 10. 50. 5 pf (je 10 ex) — 4 Pap.

Geschenk der Stadt Zella St. Blasii.

1152 Notschein: 50 ₰ — 1 Pap.

Geschenk der Krefelder Stahlwerk A.-G.

1153 Lagergeldscheine: 10. 5 M — 2 Pap.
1154 Notgeld: 1 M 10. 5 ₰ — 1 Fer.

Geschenk der Landsturm-Inspektion Saarbrücken.

1155 Scheckmarken für das 3. Landsturm-Inf.-Ersatzbatl. Saarlouis (XVI, 8): 5. 3. 1. M 50. 20. 10. 5. 1 ₰ — 8 Pap.
1156 " " IV. Ldst. Ers. Batl. Saarbrücken: 1 M. 50. 20. 10. 5. 2 1 ₰ — 7 Pap.
1157 " " XXI. 5.: 1 M. 50. 20. 10. 5. 2. 1 ₰ — 7 Pap.
1158 " " IV/28: 10. 5. 2. 1 M 50. 10. 5. 2. 1 ₰ — 9 Pap.
1159 Lagerscheine, Saarbrücken: 20. 10. 5. 2. 1 M 50. 10. 5. 1 ₰ — 9 Pap.
1160 Lagerscheine, Saarlouis: 20. 10. 5. 2. 1 M 50. 25. 10 ₰ — 8 Pap.

1161 Lagerscheine, Weiler: 10. 5. 2. 1 M. 50. 10. 5. 2. 1 ₰ — 9 Pap.
1162 Lagerscheine, Neunkirchen, Saar: 10. 5. 2. 1 M. 50. 20. 10. 5. 2. 1 ₰ — 9 Pap.
Von der Marktgemeinde Sparneck.
1163 Kriegsscheine: 50. 10 ₰ — 2 Pap.
Geschenk des IX. Armeekorps in Altona.
1164 Gefangenenlager Eutin: 20. 5. 2. 1 M. — 4 Pap.
1165 Gefangenenlager des IX. Armeekorps: 20. 5. 2. 1 M. u. 5. 2. 1 M. 50 ₰ — 8 Pap.
1166 Desgleichen: Metallgeld: 50. 10. 5. 1 ₰ — 4 Fer.
Geschenk der Firma Polensky & Zöllner in Driesen.
1167 Notscheine für die Baustellen Marienwerder u. Skurz: 50. 50. 20. 10. 10. 5 ₰ — 6 Pap.
Geschenk des Braunkohlenbergwerks Neurath. 7322 + 2596
1168 Notgeld: 50. 10. 5 ₰ — 3 Fer.
Geschenk der Senckenbergischen Naturforschenden Gesellschaft in Frankfurt.
1169. Georg Hermann v. Meyer. Eiserne Gussmedaille. 1915 Georg Mahr. — Ferr.
Geschenk der Stadt Meuselwitz (S.-A.)
1170 Kriegsmünzen: 50. 10. 5. ₰ — 3 Fer.
Geschenk der Stadt Reinerz.
1171 Notschein: 10 ₰ — 1 Pap.
Geschenk der Stadt Lügde
1172 Gefangenennotgeld: 10. 5. 2 ₰ — 3 Pap.
Von der Stadt Zwiesel.
1173 Notmünzen: 20 ₰ (3 Var.), 10 ₰ (3 Var.), 5 ₰ (3 Var.), 2 ₰ — 10 Fer.
Geschenk der Stadt Kisslegg.
1174 Notmünzen: 50. 25 ₰ — 2 Fer.
Von Dr. Eugen Merzbacher Nachf., München
(durch Vermittlung von Dr. H. Buchenau „) 2500 M
1175 Constans, Rs. GLORIA EXERCITVS, i. A. TR. Stehender Kaiser die L. auf d. Schild, (stützend die R. auf Trapaeum). Anderthalbfacher Solidus. — AV Med.
Geschenk der Stadt Krappitz.
1176 Notscheckmarken: 50. 25 ₰ — 2 Pap.
Grünthal Ball
1177. Erste Jahresgabe der Börde, Verein d. bild. Künstler u. Kunstfr. in Magdeburg. Dez. 1912. Med. v. Bosselt. — Æ.
Durch Generalkonsul Rosmann in Bremen.
1178 Gutschein des Mecklenburg. Vereins von 1912 in Kiel: 1 M — 1 Pap.
1179 Kriegsmünzen: III. Ball. Landw. I. R. 30: 10. 5 ₰ — 2 Fer.
Kgl. Sächsisches Finanzministerium in Dresden. 1071/1918. 4 mrk
1180. Deutsches Reich 1917. Dreimark Reformationsjubilaeum. — Æ.
frl. Else fürst in Berlin. 1591/1918. 175 mrk.
1181. Wilhelm II. Eisengussmedaille von Goering — Ferr.
1182. v. Bethmann Hollweg. Eisengussmedaille von C. Starck — Ferr.
1183. Hoffmann v. Fallersleben. Bronzegussmedaille von Lewin Funcke — Æ.
1184. Alexander Mitscherlich. Bronzegussmedaille von Aschmidt Pforzheim — Æ.
1185. Freifrau v. Bissing. Bronzemedaillon von Ahöwendal — Æ.

R. Kube in Berlin. 100 mrk.

1186. Friedrich Herzog v. Anhalt } Bronzemedaillons v. Heinemann Æ.
1187. Marie Herzogin v. Anhalt } Bronzemedaillons v. Heinemann Æ.
1188. Suchomlinow. Eisengussspottmedaille v. Leibküchler. Ferr.

Dr. Th. Lederer in Berlin. 1478/1918. 600 mrk.

1189. Steinbrinck. Bronzemedaille von Obermaier Æ.
1190. Helfferich. Bronzemedaille von Leibküchler Æ.
1191. Theodor Wiegand. Bronzemedaille von Lobach. Æ.
1192. Heinrich Albrecht. Bronzemedaille von Latt. Æ.
1193. Firle. Bronzemedaille von Küchler Æ.
1194. Parsevol. Bronzemedaille von Küchler Æ.
1195. Henriette Goldschmidt. Bronzemedaille von E. Fürst Æ.
1196. Rudolf Eucken. Bronzemedaille von Lange Æ.
1197. Emil Abderhalden. Bronzemedaille von Lange Æ.
1198. Albert Hauck. Bronzemedaille von Lange Æ.
1199. v. Duel. Bronzemedaille von Haasef Ilsenburg. Æ.
1200. Jagow. Bronzemedaille von P. v. d. Hude. Æ.
1201. Hedwig Heyl. Bronzemedaille von P. v. d. Hude Æ.
1202. C. v. d. Goltz. Eisengussmedaille von Lange Ferr.
1203. v. Moltke. Eisengussmedaille von Schauss Ferr.
1204. Ganghofer. Bronzemedaille von Schwegerle Æ.
1205. Bassermann. Bronzemedaille von Schwegerle Æ.
1206. Ludwig III v. Bayern. Bronzemedaille von Schwegerle Æ.
1207. Hindenburg u. Ludendorff. Eisengussmedaille von ~~Schauss~~ Habich Ferr.
1208. Karl Siegismund u. Arthur Seemann. Eisengussmedaille von Reiss Ferr.

Rittmeister v. Bethe in Erfurt. 1778/1918. 300 mrk.

1209. Serristero d. Ser. Jacopo de Priori. 1392. bronzegussmedaille. opus Pastii pictoris. gewiss falsch! Æ

H. General d. Inf. Dr. M. v. Bahrfeldt in Hildesheim.

1210. Hildesheim, groschen 1661. 1729 2 R.
1211. Hildesheim, 4 pf. 1666. 1710. 1713. 1738. 1757. 1758 6 R.
1212. Hildesheim, 3 pf. 1683. 1719 2 R.
1213. Hildesheim, 2 pf. 1723. 1752. 1753. 1756. 1757 5 R.
1214. Parchim. 4 viertelwitten 4 R.
1215. Teterow. 1 viertelwitte R.
1216. Flensburg. 1 viertelwitte R.
1217. Lübeck. 1 viertelwitte R.
1218. Hamburg. 1 viertelwitte R.
1219. Güstrow. 6 viertelwitten 6 R.

Geschenk des Herrn E. Speth in Tettnang.

1220. Tettnang, Kriegsgeld: 10 ₰ 1 Fer.

Geschenk des Gefangenenlagers Stralsund-Dänholm.

1221. Lagerscheine: 20. 10. 5. 2 M. 4 Pap.
1222. Lagermünzen: 100. 50. 10. 2. 1 ₰ 5 Fer.

Geschenk des Herrn Loth in Wandersleben.

1223 Notgeld der Domäne Wandersleben: 50. 20 ₰ — 2 Fer.

Geschenk d. H. Bergassessors John in Braunschweig

1224 Syrakus: Helios?büste, Rs. Apollo mit Zweig u. Kranz — Æ

1225 Leo v Armenius u. Constantinus Rs. Λ+K — Æ

Geschenk der Haigerer Hütte A.-G. in Haiger.

1226 Kriegsgeld: 100. 50. 10. 5 ₰ — 4 Fer.

Geschenk der Kaliwerk Gewerkschaft Kaiseroda.

1227 Kriegsgeld: 50. 10 ₰ — 2 Fer.

Geschenk der Stadt Limburg a. d. Lahn.

1228 Kriegsnotscheine: 50. 25. 10 ₰ — 3 Pap.

Von Herrn Prof. Dr. Regling

1229 Türkischer Notschein: 1/2 Pfund — 1 Pap.

1230 Notschein von Kolmar i. E. = 1 M überdruckt: 50 Pf — 1 Pap

Geschenk d. H. Grafen Lehndorff-Steinort

1231 Stadt Constanz. 2 Pf. 1723 — R

1232 Gewicht Antwerpen Münzstätte — Æ

Geschenk des H. Prof. Regling (dessen Reichsgeldsamml., soweit fehlend)

1233 Deutsches Reich. 20 Pf. F 1873, G 1875 — 2 R

1234 " " 25 Pf. E 1910, 1911, J 1912 — 3 N

1235 " " 20 Pf. E 1887, 88, 92, J 1888 — 4 N

1236 " " 10 Pf. D 1914, 15, 16, F 1913, 15 G 1913, 14, J 1914, 15 — 9 N

E 1874, 75, 76, 88, 89, 91, 92, 94, 96, 98, 99, 1900 — 12 N

1901, 02, 03, 04, 05, 06, 07, 08, 09, 10, 11, 12, 13, 14 — 14 N

1237 " " 5 Pf. A 1914, D 1914, 15, F 1889, 1914, 15, J 1906, 08, 14, 15 — 10 N

E 1874, 75, 76, 88, 89, 90, 91, 92, 93, 94, 95, 96, 97, 98, 99, — 15 N

1900, 01, 02, 03, 04, 05, 06, 07, 08, 09, 10, 11, 13, 14, 15 — 15 N

Fehlprägung — N

1238 " " 2 Pf. A 1875, 78, D 1913, F 1914, 1916, 15, E 1874, 75, 1904, 6, 10, 12 — 12 Æ

1239 " " 1 Pf. A 1876, 85, 1914, 15, 16, D 1909, 13, F 1913, G 1911, 15 — 10 Æ

E 1874, 75, 76, 88, 89, 90, 94, 99, 1900, 03, 04, 06, 07, 08, — 14 Æ

09, 10, 11, 12, 13, 14, 15, 16 — 8 Æ

1240 " " Kriegsgeld 5 Pf. 1917 — F

1241 Oesterreich " 20 Hlr 1916 — F

Geschenk des Herrn Dr. Lafrenz.

1242 Kriegsnotgeld: Ukraine 20 Scherbowanzen — 1 Pap.

1243 " Graudenz 50 ₰ — 1 Pap.

Von Herrn G. Pflümer in Hameln.

1244 Notscheine: Hameln 50. 25 ₰ — 2 Pap.

Geschenk des Herrn Speth in Tettnang.

1245 Kriegsschein der Stadt Tettnang: 50 ₰ — 1 Pap.

Überwiesen vom Ministerium für Handel u Gewerbe.

1246 Kriegsnotgeld in Papier und Metall aus dem Gebiete des Preußischen Staates: 519 Stück in Papier und 339 in Metall; davon als fehlend in die Sammlung ~~eingelegt~~ die übrigen Stücke zu den Dubletten. (Cf. 455/1917) eingelegt — 280 Pap.

Überwiesen von Herrn Geheimrat Wiegand 13. II. 19

1247 Byzantinische Glas „tessera" Kopf v.v. +ΔΡΟCΕΡΙΥ ΕΠΑΡΧΟΥ } von einem Händler aus Melitopol — Glas
1248 " " Kaiserbüste v.v. +ΕΠΙΚΟCΜΑ ΕΠΑΡΧΥ } — Glas

Geschenk von Regling

1249 Alexius I. schüsselförmige AR Mze. Kaiserbrb. mit ☩ und ♁ ℞ Christusbüste Sab. II p. 188, 7 ΣΠ 5 (150 fr.) — AR
1250 Justinus II. K TES Jahr I — Æ
1251 Maur. Tib K A Jahr GIII — Æ

N. N. (aus der Extrakasse bezahlt)

1252 Galba restituiert von Titus ℞ Schrift ums SC 4 M — Æ II
1253 Constantinus Aug. ℞ ~Oc~ | CONSTANTINVS | AVG | SM ANTS 2 M — Æ
1254 Trapezunt Adler ℞ BXB Petowski XV 5 1 M — Æ
1255 Roger von Antiochia Schlumberger II 10 2 M — Æ
} von Regling aus K'opel mitgebracht, von Tewhid bey

1256 Domitianus TR POT COS VII – DES VIII PP Minerva mit Victoriola steh. — AR
1257 Soaemias MATER DEVM SC Cybele l. sitz. — Æ II
1258 Gallienus VOTIS | DECENNA | LIBVS | SC — Æ II
1259 Severus salvis Augg. et Caess. fel. Kart M | Γ — Æ
1260 Licinius Jovi conservatori Augg. | A SMHT Jupp. l. steh., unten Adler — Æ
1261 Constans Aug. VOT | XX | MVLT | XXX SMALB — Æ
} 12 M, von Ball 19. IX. 17

Geschenk der Gesellschaft für Pommersche Geschichte in Stettin.

1262 Dirhem des Mikail ibn Ǧáfar aus Samarqand v. J. 306 d. H. — AR
1263 Dirhem des Chalifen al-Mutadid billah v. J. 284 d. H. — AR
1264 Dirhem des Samaniden Ahmed ibn Ismáil aus Medînet-es-Salâm v. J. 293 d. H. — AR

N. N.

1265 Christian Ludw. v. Lüneburg 1/8-Thr. 1650, 1/16-Thr. 1665 — 2 AR
1266 Hessen-Kassel. 1/24-Thr. 1807 — AR
1267 Lippe-Detmold. Heller 1828 — AR
1268 Friedr. Wilh. II, Kön. v. Preußen. Groschen 1792. Königsberg — AR
1269 Canton Appenzell. Pfen. 1816 — Æ
1270 Dänemark 10 Öre 1874. Norwegen 4 Skilling 1871. 2 Skilling 1871 — 3 AR
1271 England. Jakob II. 30-pence 1689, 12-pence 1689 — 2 Æ
1272 " Georg IV. Penny 1825, farthing 1826, penny 1827 — 3 Æ
1273 " Wilhelm IV. Penny 1837. Viktoria Penny 1860 — 2 Æ
1274 Frankreich. 5 c. 1854, 1872 — 2 Æ
1275 Spanien. 2½ c. 1867. – Karl III 2 R. 1787 mit Gegenstempel — Æ, AR
1276 Portugal. Johann VI. 40 Reis 1821. Michael. 1/8-Cruzado o. J. — Æ, AR
1277 Sardinien. 3 c. 1826. Italien 50 c. 1866 — Æ, AR
1278 Kirchenstaat. Benedikt XIII Grosso A IV — AR
1279 Rußland. Kathar. II 10 Kop. 1769. ~~Paul~~ Nic. I 3 Kop. 1840. Alex. II 20 K. 1858, 10 K. 1858 — 2 Æ, 2 AR
1280 Jefon. Belagerung Wiens 1683 — Æ
~~1280a Mai~~

1281 Jeton d. Niederlande 1610. Van Loon II, 67 Æ
1282 Jeton (Zinn) Van Diemensland. New Town Gate 1855 Æ
1283 Ulfeld. Probemarke 1847 Æ
1284 Entlegd. Marke. S IVSTITIA — SEBASTIANVS I Cetil Æ
Geschenk d. H. Insp. Regling
1285 Kriegsgeld. Deutsches Reich 10 Pf. 1918, 5 Pf. 1918. — Polen 10 Pf. 1917 2Z, F
1286 " Herz. Braunschw. 10 Pf. 1918 F
1287 10 Pf. Freudenstadt 1918. — Berlin Omnibusges. 2½ Pf. Marke F, Z
1288 Preußen. 2 Stüber Cleve 1754 R
1289 Braunschweig. Hennig 1750, 1770, 1788, 1814 4Æ
1290 Sachsen-Saalfeld. Hennig 1772 Æ
1291 Sachsen-Hildburghausen. 8 Pfen. 1808 R
1292 Aachen. ¼ St. 1754, 1792 2Æ
1293 Goslar. Hennig 1763, 1764 2Æ
1294 Rostock. 3 Pf. o. J., 1735, 50, 61, 1815. Hennig 1782, 98, 1809, 1802, 1824 10Æ
1295 Frankfurt a. M. Hennig 1786, 95. Heller 1817, 21, 22, 21 6Æ
1296 Stadt Regensburg. Heller 1737, 52, 67 3Æ
1297 Nassau-Oranien. Heller 1791 Æ
1298 Oesterreich 2 Heller 1914. Heller 1896, 98, 1909, 13, 16. 10 Heller 1915 6Æ, Ni
1299 Ungarn. 2 Heller 1879, 82, 1901, 07, 08, 10. Heller 1892, 93, 94, 96, 1902 11Æ
1300 Schweiz Eidgen. 2 Rappen 1880, 75, 1907, 08, 10, 13. Rappen 1872, 79, 82, 90, 94, 1904, 07, 08, 12, 14, 17 17Æ
1301 Zofingen. Rechtsbl. ½ Batzen 1799 R
1302 Kanton Basel. 2 Rappen 1818 R
1303 Schwyz Rappen 1777, 1815. Zürich Rappen 1845, 48. Luzern Rappen 1839, 44, 46. Genf centime 1839, 44, 47. 6 D. 1819 10Æ, R
1304 Denke von: Holland o. J., 1715, 1766. Seeland 1758, 85. Gelderen 1739. Overyssel 1703, 50, 66, 67. Friesland 1723, 69, 80. Utrecht 1710 14Æ
1305 Niederlande, Königr. 2½ C. 1890, 1 C. 1880, 96, 99, 1901, 02. ½ C. 1873, 83, 91, 1901, 02, 1900 12Æ
1306 Belgien. 2 Liard 1777. — 2 C. 1849, 61, 65, 1909, 1906. 1 C. 1874, 75, 94, 99, 1901, 07, 12 9Æ, 4Æ
1307 Dänemark. Christian VII. Schilling 1771. — Friedrich VII Schill. 1856 2Æ
1308 " Christian IX 5 Öre 1890, 94, 1904. 2 Öre 1869, 75, 80, 83, 92, 97, 99. 1 Öre 1874, 78 12Æ
1309 " Christian X 2 Öre 1914, 1 Öre 1916 2Æ
1310 Schweden. Friedrich I. 1 Öre 1720, 1739 2Æ
1311 " Karl XIV Schilling 1842, ½-Schill. 1836. Osk I ⅓ 45, ⅓ 47, 52 5Æ
1312 " " XV 2 Öre 1803, 1872. " 2Æ
1313 " Oskar II 5 Öre 1874, 75, 76, 82, 89, 98, 99, 1902, 03. 2 Öre 1874, 79, 83, 86, 92, 96, 1905, 07. 1 Öre 1875, 74, 84, 99, 01 22Æ
1314 5 Öre 1913, 1 Öre 1910, 12 3Æ
1315 Norwegen Oskar II. 5 Öre 1875 Æ
1315a ? Springender Löwe — 1) HELLER 1821 (Zwerpfennig?) Æ

1316 Rußland. Paul I. 2 Kop. 1800 Æ
1317 Alexander I. 2 Kop. 1811. 1 Kop. 1832 2Æ
1318 Nikolaus I Jenetschka 1853 Æ
1319 Alexander II. 5 Kop. 1858, 65, 69 75. 3 Kop. 1879. 2 Kop. 1876, 79. 1 Kop. 1869, 75. Jenetschka 1857, 58 11Æ
1320 Alexander III. 3 Kop. 1881, 82. 2 Kop. 1887, 89, 90; 1 Kop. 1889, 94. ½-Kop. 1885. ¼ Kop. 1893 9Æ
1321 Nikolaus II. 5 Kop. 1911. 3 Kop. 1899, 1901, 08, 11, 12. 2 Kop. 1896, 99, 1901 04, 09, 11, 13, 15. 1 Kop. 1898, 1900, 02, 05, 06, 08, 09, 10, 11, 12, 14; ½ Kop. 1900, 08, 09, 10, 12, 13. ¼ Kop. 1899 32Æ
1322 Finnland. 10 pen. 1911. 1 penni 1892, 1900, 1909; 10 p. 1914. 5 p. 1912 6Æ
1323 Polen. Sigismund III. Gr. 1613 R
1324 Polen. Groschen 1814, 17, 35. ½ Gr. 1768 4Æ
1325 England. Viktoria. Penny 1865, 67, 95, 98, 99, 1901 (1889); Farthing 1853, 81, 82, 92, 97, 01. Penny 1854 13Æ
1326 " Eduard VII. Penny 1902, 08, 10; ½ p. 1902, 10; Farthing 1905 6Æ
1327 " Georg V. Penny 1911, 13 2Æ
1328 " Guernsey. 4 Doubles 1858. 1 Double 1902. – Jersey ⅓ 26 Schill. 1866 3Æ
1329 Italien. Viktor Emanuel II 10 c. 1866, 67; 5 c. 1859, 67; 2 c. 1867; 1 c. 1854 6Æ
1330 " Humbert I 1 c. 1900 Æ
1331 " Viktor Emanuel III 20 c. 1918. 2 c. 1903 N, Æ
1332 " Napoleon. Soldo 1810. 5 c. 1810. 1 c. 1808 (2) 09 5Æ
1333 Lombardei u. Venedien. 3 c. 1843. 1 c. 1849. ⅕ c. 1862 3Æ
1334 Toscana. 3 Quattrini 1830. Quattrino 1792 2Æ
1335 Sizilien. Ferdinand IV Grano 1790. 9 c. 1790 2Æ
1336 " Ferdinand II. 10 Tornesi 1847, 57. 5 T. 1849. 2 T. 1852 4Æ
1337 Kirchenstaat. Pius VII. Baiocco 1802. 2 Quattrino 1802 2Æ
1338 " Gregor XVI. ½ Baiocco 1838 Æ
1339 " Pius IX. 5 Baiocchi 1850; Baiocco 1849; ½-Baio. 1847; Soldo 1866 (2) 5Æ
1340 Belgien. 1 Sol 1786. Luxemburg 2½ c. 1854, 1870, 1908 4Æ
1341 Spanien. Isabella II. 2½ c. 1868. – Alfons XII 10 c. 1879. – Alfons XIII. 2 c. 1911 4Æ
1342 Catalonien. 3 Quartos 1841 Æ
1343 Portugal. Ludwig I V 1875. Karl I 5 Reis 1891 2Æ
1344 Griechenland. Georg I. 5 Lepta 1882 Æ
1345 Serbien. Milan 10 Para 1879. – Rumänien 2 Bani 1882, 1900 3Æ
1346 Château-Renaud. Franz v. Lanti. Double tournois Æ
1347 Frankreich. 1 c. anb. – Napoleon III 10 c. 1853. 5 c. 1854, 55, 56 (3), 61, 64. 2 c. 1853, III. Republ. 10 c. 1881, 96, 1903, 06, 09. 5 c. 1873, 87, 98, 1906, 02, 11, 17 12Æ
2 c. 1889, 94, 1901, 11; 1 c. 1879, 87, 91, 97, 98, 1908, 11 11Æ
1348 Portugal. 20 R. 1795, 1825 2Æ
1349 Deutsch Ostafrika. 1 Heller 1907 Æ
1349a Maine. Heribert I. Denar R

1350 Liberia. 2 c. 1896 Æ
1351 St. Helena. ½ penny 1821 Æ
1352 Holl. Ostind. Compagnie. Deut. Utrecht 1790 (2), Geldern 1805, Friesland 1792; ½ 1805 5Æ
1353 Französ. Indien. II 1722. 1 C 1889. 2Æ
1354 Straits Settlements 1 c. 1884, 91; ½ c. 1873. – Ostindien ½ Stuiver 1802 3Æ
1355 Australien. 1 penny 1912 Æ
1356 Canada. 1 c. 1881 Æ
1357 Mexiko. 1 c. 1910 Æ
1358 Haiti. 2 c. 1846. 1 c. 1840, 50, 46 4Æ
1359 Argentinien 2 c. 1883. 1 c. 1889. – Buenos Ayres 2 R. 1853 3Æ
1360 Peru. 2 c. 1878, 79, 1 c. 1864, 76, 77 5Æ
1361 Chile. ½ c. 1851 Æ
1362 Brasilien. 40 R. 1875. 10 R. 1868. – 40 R. 1893 3Æ
1363 Mecheln. Kapitelsmarke. 50 c. o. J. – Beauduin 20 c. Prime de l'Honorable Æ, Zinn
1364 Merowinger Schnallenbeschlag Æ

R. Ball.

1365. Wilhelm II. Bronzemedaille von Haverkamp auf die Hohkönigsburg. 1908. Æ.

Geschenk der Frau Geheimrath Marie von Kaufmann
G. mus. Zugang 1028–1043/1928
L. Münzen F 282/21

Die darunter liegenden Zettel, teils alte Händlerzettel teils von Peters Hand (zwischen 1888 & 1892 geschr.) z. Trockenschoben!

1366 Velia. Weibl. Kopf r. Rx Eule auf Zweig, l. HAAV. Eigenthümlicher Stil, etwas wild Ar
1367 Valentia, uncia; Der Hund (mit Halsband) in voller Carriere. Æ
1368 Terina. Weibl. Kopf l. Rx Krabbe, darü[ber] ?, unten TE. Æ
1369 Syracus Weibl. Kopf l, Zickzack u. d. Ungvx Rx Stern im Æ
1370 Delphi Hadrianus Rx ΠΥ ΘΙΑ im Kranze Æ
1371 Pergamum Domitianus und Domitia Rx Tempel mit Kaiserstatue Æ
1372 Rhodus Tetradrachmon Beiz. Knospe, Φ Ar
1373 Alexandria, Nero LIΓ Rx ANOAAAΩN ΠΥΘΙΟΣ Pot.
1374 " Aurelianus L/B Tropaion Pot.
1375 Römische ~~Campanien~~ Republik Quadrans ohne Mzmrk. 28 mm glatte Patina (grünl.) Æ
1376 " " " " 20 mm Q rechts Æ
1377 " " Uncia 21 mm glatte grünl. Pat. Æ
1378 " Kampanisch Minervakopf l. – Pferdekopf r. ROMANO Æ
1379 Atilia, as M·ATILI Æ
1380 Caecilia, as A·CÆ Æ
1381 Calpurnia, semis ⅀PISO Bab. 19 Æ
1382 Cornelia, semis CIVA " 12 (Vs. um Cu[l]t.?) Æ
1383 " as PBLAS " 6 Æ
1384 " Denar Cn. Blasio, Adler zwischen RO–MA i. d. Bab. 20 Ar
1385 " As CN·LENTV[L] " 52 Æ
1386 Fabia, Denar Rx C]N·FABI PICTOR ROMA (QVI RIM) Ar
1387 Gellia, Semis CN·GEL· Æ

1918.

1388	Junia, as Bab. 23 aber SILANS	Æ
1389	Maenia, as Bab. 2 ◎ ~~AAA~~ ME	Æ
1390	Marcia, sextans Bab. 6 Q MARC	Æ
1391	Minucia, quadrans Bab. 2 Q. MINV RVF	Æ
1392	" , semis Bab. 4 C. AVG	Æ
1393	Naevia, triens Bab. 3 B AV	Æ
1394	Numitoria, quadrans Bab. 4 C. NVMITORI	Æ
1395	Pompeia, as Bab. 19 Rs. EPPIVS	Æ
1396	Sempronia, as Bab. 3 L. SEMP	Æ
1397	Titia, as Q TITI Fahnzweig am Arrostolium	Æ
1398	Tituria, as L. TITVRE	Æ
1399	Vibia, Quadr. Victoriabüste Rx C. VIBI Bab. 14 oder eher 15	Æ
1400	Volteia, Denar Rx Eber Bab. 2	AR
1401	Augustus, monetar L. Naevius Surdinus. Ganz abweichende Fabrik	Æ II
1402	" , Pulcher Taurus Regulus altar – Füllhorn	Æ III
1403	Drusus sen. Rx sitzfigur zwischen Trophäen. Verwild. Stil, dünne Fabrik	Æ I
1404	Vespasianus cos. 3 Rx ROMA SC sitz. Roma	Æ II
1405	Titus, Rs. COS | V Adler auf runder Basis (erfehlt ein Stück)	AR
1406	Hadrianus, Denar. CONCORD PARTHIC usw. sitz. Conc.	AR
1407	Pius (tr. p. cos. IIII) Rx ohne Aufschrift S/C schreit. Mars-Romulus. Gegossene Schrötling mit Zapfen & Naht	Æ I
1408	Faustina sen. Rx AVGVSTA Frau mit Fackel und flieg. Schleier (verwilderter Aureus CIAV IN – SIATIO steh. weibl. Figur	Æ II
1409	Faustina iun.	AV
1410	L. Verus, Rs. TR POT V IMP II COS II, SC Kaiser zwischen 4 Feldzeichen	Æ I
1411	Lucilla, Rs VENVS stehend mit Scepter und Apfel	AV
1412	Septimius Severus, Rs FORTVN REDVC Cohen n. 174	AR
1413	" Rs PROFECT AVGG FEL Cohen n. 576	AR
1414	" Rs VIRT AVGG Cohen n. 761. Feiner Stil.	AR
1415	" wie Cohen n. 10	Æ Med
1416	" Rs LEG XIIII GEM. M. V etc. Cohen n. 275 (den Legionsadler mit Ring)	Æ I
1417	Caracalla, Rs. VIRTVS AVGG Cohen n. 670.	AR
1418	Geta, Rs. rechtshin gelagerte Fortuna redux Cohen n. 62	AR
1419	" Rs. schlangenfütternde Minerva, coulée en Gaule Cohen n. 111	Æ II
1420	Macrinus, Rs steh. Juppiter (Coh. 55), antiker Guss aus zerbrochener Form	harter Weissmetall
1421	Elagabalus, Rs. SVMMVS SACERDOS AVG Cohen n. 276	AR
1422	Orbiana, Rs. sitz. Concordia Cohen n. 1 Guter Stil	AR
1423	Philippus sen., Rs. AEQVITAS AVGG	AR
1424	Philippus iun., Rs. PRINCIPI IVVENTVTIS	Æ I
1425	Decius, Rs. D-ACIA	AR
1426	Herennius, Rs. PRINCI-PIIVVENTVTIS sitz. Apollon	AR
1427	Hostilianus, Rs. MARTI PROPVGNATORI	AR
1428	Valerianus Quinar, Rs. RESTITVTOR ORBIS. Coh. 182. 30 fr.	Bill. Q
1429	Gallienus, Rs. DIANA FELIX Vs Kopf l. Coh. 170	Bill.
1430	" , Rs. RESTIT GALLIAR Vs. Brb mit Lanze & Schild l. Coh. 896	Bill.

1431 Gallienus Rs. VICTORIA AET i.f. S/P : Coh. 1072 Bill
1432 Valerianus fil. Rs. IOVI CRESCENTI Coh. 26 "
1433 Postumus Rs. Coh. Felicitas A/A Ausschuß unlesbar "
1434 " Rs. PAX AVG überprägt, man liest noch alten Typ, auch INA Æ II
1435 " Rs. SALVS AVG i.A. D Aesculapius Bill
1436 Victorinus? Rs. INDVLGENTIA Kaiser sitzend eine Frau auf Cf. Coh. 43 "
1437 Probus Rs. ADVENTVS AVG RVS "
1438 " Rs. PM TR IP COS II PP XXIVI Löwe "
1439 " Rs. ROMAE AETER R*S Tempel "
1440 " Rs. VICTORIA GERM RVA Trophäen "
1441 " Rs. ADVENTVS AVG RVZ "
1442 Maximianus (beatissimo sr. Aug.) Rs. PROVIDENTIA DEORVM QVIES AVGG S/F PTR Æ
1443 Maxentius Rs. CONSERV[illegible] VRB SVAE AQT sitz. Roma im Tpl., in Giebel + Æ
1444 " Rs. " " " " PT " " " sitzt Æ
1445 " Rs. " " " " AQP Kaiser & Roma " " lupa ste Æ
1446 Romulus Rs. AETERNAE MEMORIAE Vs. Büste schlecht erhalten Æ
1447 Licinius sen. Rs. IOVI CONSERVATORI AVG PTR Juno auf Adler Bill
1448 Constantinus I Rs. ADVENTVS AVG PLN Reiter l. Vs. Brustbild nach vorne Æ
1449 " Rs. " " " " Vs. halb von Büsten Æ
1450 " Rs. FELICITAS AVGGNN PLN Æ
1451 " Rs. GENIO POP ROM S/C PTR Æ
1452 " Rs. PRINCIPI IVVENTVTIS F/T PLC fehlt Coh., Gefangene unten Æ
1453 " Rs. " " " " PLN verzeichnet & gebrannt Æ
1454 Constantinus II. Rx Thronende Roma l. = Gnecchi II Taf. 138,2 In d. Mitte gelocht Æ Med.
1455 Julianus Rs. VOT/X/mults./XX/ ~~XXX~~ im Kranze, LVG fehlt Coh., var. zu 144/9 R
1456 " Rx Spirstäbe beschnitten & sehr klein Æ
1457 Valentinianus I. Rs. VOT V MVLT X im Kranz SMAQ R
1458 Theodosius (I.?) Rs. CONCORDIA AVGGG TRPS R
1459 Aelia Eudoxia Rs. MANORVM ALEA Æ
1460 Form aus gebr. Thon für Denare: auf d. einen Seite K. Der Caracc., auf d. andern Gb. Der Elagabal. Ton

Geschenk des Herrn Prof. Regling.

1461 Kriegsnotgeld von Eberswalde 50 ₰ 1 Pap.

Geschenk des Herrn Emil Kalisch in Berlin.

1462 2 polnische Banknoten von 1794 u. 1824 2 Pap.

Geschenk der Stadt Wirsitz

1463 Kriegsnotgeld: 20. 11. 5. 1/2 M 4 Pap.

Geschenk des Herrn Prof. Dr Regling. 1632 + 2621

1464 1/4 Dirhem mit dem Namen des Chalifen al-Kâim biamr-illah R.

R. Ball Nachf. in Berlin

1465. Ludwig d. Fromme. St. Martin v. Tours. mit doppeltem Perlenkreis. silbervergoldet. Lodspur eines spanginnadel Jariel Vb. AR.
1466. Karl d. Kahle. Lemans. 860. AR.
1467. Adalbero v. Laon u. König Robert. Roy d'avant 6531. AR.

1468 Ludwig VI. Chateau Landon. denar AR.
1469 Ludwig VI. Pontoise - denar AR.
1470 Ludwig VII. Mantes. denar AR.
1471 Philipp II. Arras. denar AR.
1472 Ludwig X Turnosgroschen AR.
1473. Karl IV halbturnos AR.
1474. Karl IV drittelturnos AR.
1475. Philipp VI turnosgr. à la queue AR.
1476. Johann II blanc à l'étoile AR.
1477. Johann II blanc à fleur de lis AR.
1478. Karl VII gros de roi AR.
1479. Karl VII grand blanc AR.
1480. Philipp VI gros à la fleur de lis AR.
1481. Karl VI double parisis AR.
1482/3. Franz I. dedon. 2 versch. 2 AR.
1484. Franz II u. Maria Stuart. 1559 AR.
1485/86. Georg IV v. England. Kolonien. 1823. ¼. 1/16. 2 AR
1487. Wilhelm Exner. technologisches Gewerbemuseum in Wien. 1904. bronze plaquette. Æ.

Vom Fürsten Johann II von und zu Liechtenstein aus der Samml. der Grafen Westphalen durch das Wiener Kabinet zusammen mit vielen Fälschungen überwiesen (vgl. X 1919/1916).

1488 Augustus, monetar L. Sundinus, ungewöhnlich klein Æ II
1489 Agrippina sen., Rr. carpentum (mercuriusz wegen d. Erwirkung der Namen d. Gaius auf d. Vs.) ÆI 1523
1490 Vespasianus, Rr. Tempel der Juppiter Capitolinus, sc i. A. TR Guß (auf dem gemischten Gut) ÆI
1491 Nerva, Rr. CONCIAR PR SC ÆI
1492 Tiber, Rr. TIBERIS (unter Wellen) ÆI 1524
1493 Maximus, Rr CONCORD AVGVSTOR TR P XVI, i. A. COS III, S/C ÆI
1494 " Rr thronender Jupp. nikephoros, die Rr. 2 Mal geprägt in entgegengesetzten Richtungen ÆI
1495 Septimius Severus, Rr. stehende FELICITAS PVBLICA, anima einer Denar 1525
1496 " Rr. Victoria in biga nach r., antiken Guß ÆII 1526
1497 " Rr. Victoria mit Trophäe zwischen 2 Gefangenen stehend, ant. Guß ÆII 1527
1498 " Rr. ADVENT AVGG. Kaiser zu Pferd von Soldat empfängt, anima einer Denar 1528

Geschenke des Herrn Dr. Ehelolf, Hilfsarbeiter an der vorderasiat. Abt. 1.III.19 aus Vorderasien mitgebracht. 1529

1499 Elaeusa Cilic. bärtiger Kopf Rx Nike l. [A] ΕΞΡ Æ 1530
1500 Soli " umstrahlter Kopf Rx sitz. Athena Nikephoros r. K Æ 1531
1501 Seleucia " Gordianus III. Rx Nike im Zweigespann Æ 1532
1502 Soli " Gegenstempel auf Augustus Rx Europa a. d. Stier Æ 1533
1503 Tarsus " versch. Tychekopf Rx Gottheit auf gehörntem Vierfüßler, i. f. l. Stern Æ 1534
1504 Caesarea Cappad. Sev. Alexander Rx drei Ähren ET/Z zwei rechtseitige Einschläge Æ 1535
1505 " " ET/IA Æ 1536 1537 1538

1506 Caesarea Capp. Sev. Alex. ℞ 3 Ähren ET/H Gegenstempel — Æ

1507 Nicopolis Seleucidis? Philippus ℞ Götterbild in aedicula — Æ

1508 zZ unbestimmbar verschl. Tychekopf ℞ Kultbild v.v., der Artemis Ephesia verwandt, l. M — Æ

1509 Domitianus ÆII sehr klein & von unröm. Fabrik ℞ Spes [?COSV] PRIN]CEPS I — ÆII

1510 Tarsus Maximus ℞ Apollon an Säule — Æ

Fräulein M. Badt. Berlin.

1511. Danzig. Sigismund August 1551. dukat. — N.

1512 A. Plautius aed. cur. s.c. ℞ Bacchius Judaeus — AR Den

1513 Amisus Hadrianus K. ohne L. l. ℞ AMICOV ΕΛΕΥΘΕΡΑC ΕΤΟΥC ΡΙΗ Demeter l. steh. — AR

Geschenk von Herrn Dr. Dressel. aus einem einst in Rom von einem Tabakhändler auf piazza Barberini gekauften Lot.

1514 Claudius (IMP P P) ℞ CONSTANTIAE AVGVSTI S/C — ÆII

1515 Galba ℞ S/C Victoria l. schwebend — ÆII

1516 Domitianus (COS XI CENS POT PP, mit Aigis) ℞ S/C Victoria l. mit (SP QR) — ÆII

1517 Hadrianus ℞ COS III P P CLE-MENTIA AVG S/C — ÆII

1518 Sabina ℞ CONCOR-DIA AVG SC — ÆII

1519 Pius (tr. p. XVII) ℞ COS-II-II S/C Hercules r. steh. — ÆII

1520 Pius (tr. p. cos. III) ℞ FELIC I-TAS AVG — ÆII

1521 L. Verus ℞ TR P VII IMP II II COS III S/C der Kaiser reicht der sitz. Roma die Hand — ÆII

1522 Caracalla ℞ PONTIF TR P XI COS III SC PROF AVG der Kaiser überreitet einen Feind fehlt Cohen — ÆI

Geschenk der G. m. b. H. vom Rath, Schoeller & Skene in Klettendorf.

1523 Kriegsnotscheine: 20. 5. 1 M — 3 Pap.

Geschenk des Herrn Grünthal in Berlin.

1524 Dinar des Schah Ahmed von Persien v. J. 1332 d. H. — AR

Durch Tausch von der Firma R. Ball. Berlin.

Kriegsnotgeld:

1525 Crailsheim: 50. 10. 5 ₰ — 3 Fer.

1526 Reinerz, Mechan. Weberei H. Hanke: 100. 50. 25. 10 — 4 Pap.

1527 Ergoldsbach: 25 ₰ — 1 Pap.

1528 Ohrdruf: 10 ₰ 4 Var. — 4 Pap.

1529 Friedrichshafen: 50 ₰ — 1 Pap

1530 Landsberg a L.: 50 ₰ — 1 Pap.

1531 Itzehoe: 50 ₰ — 1 Pap

1532 Friberg: 50 ₰ — 1 Pap.

1533 Überlingen: 1 M — 1 Pap.

1534 Meyen-Andernach: 25 ₰ — 1 Pap

1535 Glogau: ½ M 10. 5. 1 ₰ — 4 Pap.

1536 Bad Kösen: 50. 10 ₰ — 2 Pap

1537 Kielmbach: 50 ₰ — 1 Pap.

1538 Weisswasser: 50. 25. 5. 2. 1 ₰ — 5 Pap.

1539	Zeulenroda: 50. 25. 10. 5 ₰	4 Pap.
1540	Nesselwang: 50. 20. 10 ₰	3 Pap.
1541	Pasing: 50. 25. 10 ₰	3 Pap.
1542	Wetzlar: 25. 10 ₰	2 Pap.
1543	Memmingen: 50 ₰	1 Pap.
1544	Biberach: 50. 10 ₰	2 Pap.
1545	Pfarrkirchen: 50. 25 ₰	2 Pap.
1546	Horb a. N.: 50 ₰	1 Pap.
1547	Dingolfing: 50 ₰	1 Pap.
1548	Kitzingen: 50 ₰	1 Pap.
1549	Villingen: 50 ₰	1 Pap.
1550	Hof i. B.: 10 ₰	1 Pap.
1551	Vaihingen a. E.: 50. 10 ₰	2 Pap.
1552	Auerbach i. V.: 50. 10 ₰ ~~je 2 Var. 10 ₰~~ 5	2 Pap.
1553	Neckargemünd: 50. 10 ₰	2 Pap.
1554	~~Bückeburg~~ Geislingen a. St.: 50. 25 ₰	2 Pap.
1555	Salzwedel: 50 ₰	1 Pap.
1556	Bleicherode: 25. 10 ₰	2 Pap.
1557	Camburg a. S.: 50 ₰	1 Pap.
1558	Melle: 50. 25. 10 ₰	3 Pap.
1559	Rostock: 1 M. 50 ₰	2 Pap.
1560	Triebes: 50. 10 ₰	2 Pap.
1561	Wernigerode: 50. 25 ₰	2 Pap.
1562	Hildesheim: 50. 25 ₰	2 Pap.
1563	Weinheim: 50. 25 ₰	1 Pap.
1564	Stollberg: 50 ₰	1 Pap.
1565	Friedberg: 50. 25 ₰	2 Pap.
1566	Bernstadt Schl.: 50. 10 ₰	2 Pap.
1567	Bad Oldesloe: 50 ₰	1 Pap.
1568	Culm, Ostpr.: 50. 10 ₰	2 Pap.
1569	Pforzheim: 50. 25 ₰	2 Pap.
1570	Schkeuditz: 50. 10. 5 ₰	3 Pap.
1571	Patschkau: 50. 25. 10 ₰	3 Pap.
1572	Greiz: 50. 25. 10 ₰	3 Pap.
1573	Ostheim v. d. Rhön: 50. 10. 5 ₰	3 Pap.
1574	Sorau N.-L.: 50. 10. 5 ₰	3 Pap.
1575	Wunsiedel: 50 ₰ 2 Var.	2 Pap.
1576	Ansbach: 50. 25 ₰	2 Pap.
1577	Dessau: 25 ₰	1 Pap.
1578	Tiegenhof: 50. 10. 5 ₰	3 Pap.
1579	Donauwörth: 50. 10 ₰	2 Pap.
1580	Rinteln: 50. 25. 10. 5 ₰	4 Pap.
1581	Nördlingen: ~~20 ₰ 5 Var.~~ 50. 20 ₰ je 5 Var	10 Pap.

1582	Aurich: 50. 10. 5 ₰	3 Pap.
1583	Düren: 50 ₰	1 Pap.
1584	Lutter a. Barge: 50. 10. 5 ₰	3 Pap.
1585	Goslar: 50. 25. 10 ₰	3 Pap.
1586	Schneeberg: 50. 10. 5 ₰	3 Pap.
1587	Zwickau: 50. 10 ₰	2 Pap.
1588	Berlin: 50 ₰	1 Pap.
1589	Burg b. Magdeb.: 50. 25 ₰	2 Pap.
1590	Oppeln: 50. 10 ₰	2 Pap.
1591	Blumenthal, Hann.: 50. 25 ₰	2 Pap.
1592	Thale: 50. 25 ₰	2 Pap.
1593	Wanzleben: 10. 5 ₰	2 Pap.
1594	Lockfeld: 50. 25 ₰	2 Pap.
1595	Oldenburg: 25. 10 ₰	2 Pap.
1596	Rochlitz: 10 ₰	1 Pap.
1597	Bernburg: 10. 5 ₰	2 Pap.
1598	Freiberg i. Sa.: 50 ₰	1 Pap.
1599	Rothenburg o. T.: 50 ₰	1 Pap.
1600	Treptow a. Toll.: 50. 25 ₰	2 Pap.
1601	Wunsiedel: 25 ₰ 2 Ver.	2 Pap.
1602	Norderney: 25. 10 ₰	2 Pap.
1603	Pirna: 50. 25 ₰	2 Pap.
1604	Markneukirchen: 50. 25. 10 ₰	3 Pap.
1605	Leggendorf: 25 ₰	1 Pap.
1606	Penzberg: 50. 10. 5 ₰	3 Pap.
1607	Amberg: 50 ₰	1 Pap.
1608	Nürnberg u. Fürth: 50 ₰	1 Pap.
1609	Wesel: 50 ₰	1 Pap.
1610	Bayreuth: 50 ₰	1 Pap.
1611	Borkum: 50. 5 ₰	2 Pap.
1612	Coburg: 50 ₰	1 Pap.
1613	Lichtenau: ½ M	1 Pap.
1614	Nieuern: 50 ₰	1 Pap.
1615	Lamberg: 50 ₰	1 Pap.
1616	Mainz: 50 ₰	1 Pap.
1617	Sondershausen: 50. 20 ₰	2 Pap.
1618	~~Detmold~~ Lippe: 50 ₰	1 Pap.
1619	Meissen: 50 ₰	1 Pap.
1620	Pirna: 50 ₰	1 Pap.
1621	Gotha: 50 ₰	1 Pap.
1622	Eschatz: 50 ₰	1 Pap.
1623	Eisenberg: 50 ₰	1 Pap.
1624	Schleswig: 50 ₰	1 Pap.

1625 Wolfenbüttel: 50 ₰ — 1 Pap.
1626 Wetzlar: 1/2 M — 1 Pap.
1627 Tambach-Dietharz: 50 ₰ — 1 Pap.
1628 Schwäb. Gmünd: 50 ₰ — 1 Pap.
1629 Aue: 50 ₰ — 1 Pap.
1630 Schopfheim: 50 ₰ — 1 Pap.
1631 Weinweil: 50 ₰ — 1 Pap.
1632 Sonneberg S.-M.: 50 ₰ — 1 Pap.
1633 Güstrow: 50 ₰ — 1 Pap.
1634 Lohr a. M.: 50 ₰ — 1 Pap.
1635 Gemünden a. M.: 50 ₰ — 1 Pap.
1636 Schwenningen: 50 ₰ — 1 Pap.
1637 Oranienburg: 50 ₰ — 1 Pap.
1638 Waldungen: 50 ₰ — 1 Pap.
1639 Hildburghausen, Eisfeld u.a.: 50 ₰ — 1 Pap.
1640 Babenhausen: 50 ₰ — 1 Pap.
1641 Ettenheim: 50 ₰ — 1 Pap.
1642 Erkelenz: 50 ₰ — 1 Pap.
1643 Schmalkalden: 50 ₰ — 1 Pap.
1644 Waldenburg: 10 ₰ — 1 Pap.
1645 Rosthalmünster: 50 ₰ — 1 Pap.

Geschenk der Konsumanstalt der Kruppschen Gussstahlfabrik.

1646 Kriegsgeldscheine: 5. 2. 1 M 50 ₰ — 4 Pap.

Geschenk der Stadt Spremberg.

1647 Kriegsnotscheine: 20. 5 M 50. 10. 5 ₰ — 5 Pap.

Geschenk der Herren Dr. J. u. L. Cahn in Frankfurt — 7857 + 2121 +

1648. J. J. Cahn, Münzhändler in Frkf. a/M. Eisenguss-plakette von Luise Staudinger (1908. 1918) — For.

Geschenk des Herrn Oberleutnant Hamps-Heydemarck, Fliegerschule Wurzen (aus einem in Mazedonien gemachten Funde)

1649 Mazedonia C. Publicius R Stier r., unten B — Æ
1650 Pella Kopf von vorn R Stier r. unten AΠ — Æ
1651 Thessalonica Athenakopf r. R Stier r. nur 14/15 mm — Æ

Durch Generalkonsul Rotmann in Bremen

1652 Notschein der Stadt Bremen: 20. 5 M — 2 Pap.

Aus den Ausgrabungen von Magnesia am Mäander überwiesen.

1653 In die Sammlung eingelegt wurden 1 Silbermünze (Antoninus Pius) und 147 Kupfermünzen (Magnesia 53, Magnesia mit Ephesus 1, Athen 1, Pergamum 1 und 1 schöner Medaillon des Commodus, Assus 1, Colophon 2, Ephesus 18, Eph. und Magnesia 1, Ephesus und Smyrna 1, Metropolis Ion. 1, Attalia Pamph. 1, Hyrkania 1, Nysa 1 schöne Æ I, Sardes 1, Thyatira 1, Tralles 8, Antiochus III. 3) Römer: Gallienus, Salonina, Claudius, Quintillus, Carus je 1, Diocletianus 2, Galerius, Maximinus, Lic. I je 1, Constantinus I 2, Constantinopolis 1, Crispus 3, Constans 1, Constantius II 5, Valens 2, Gratianus 2, Valent. II 1, Theod. I 2, Flacilla 1, Honorius 3, Arcadius 3, Eudoxia Arcadii 1, Theod. II. 2) sowie 2 griechische Bleie. — Die Byzantiner siehe schon Akz. 140/1909. — Bericht für die Saml. geeigneten Stücke wurden zu den Dubletten und den zum Einschmelzen bestimmten Mzn. gelegt. — 1 R, 147 Æ, 2 Blei

1654
1655
1656
1657
1658
1659
1660
1661
1662
1663
1664
1665
1666
1667
1668
1669
1670
1671
1672
1673
1674
1675
1676
1677
1678
1679
1680
1681
1682
1683
1684
1685
1686
1687
1688
1689
1690
1691
1692
1693

Geschenk der Firma Carl Neuhaus, G. m. b. H. in Elberfeld.

1654 Pfandbriefanlage-Geldscheine: 5. 3. 2 1 M 50. 10. 5 ₰ — 7 Pap.

Geschenk der Stadt Kattowitz.

1655 Notscheine: 1 M. 1/2 M 20 Pf. 10 ₰ 2 Var. (Zuletzt) — 5 Pap.

Durch Tausch von der Firma R. Ball. Berlin.

1656 Halberstadt: 50. 25 ₰ — 2 Pap.
1657 Neustadt a. Saale: 50 ₰ — 1 Pap.
1658 Ulm a. D.: 50. 25 ₰ — 2 Pap.
1659 Altenburg: 50. 10. 5 ₰ — 3 Pap.
1660 Thannhausen: 50. 25. 10 ₰ — 3 Pap.
1661 Straubing: 50 ₰ — 1 Pap.
1662 Remagen: 50. 25 ₰ — 2 Pap.
1663 Bruchsal: 50. 25 ₰ — 2 Pap.
1664 Kemberg: 50. 10. 5 ₰ — 3 Pap.
1665 Taubertischofsheim: 50 ₰ — 1 Pap.
1666 Erlangen: 50. 20. 10 ₰ — 3 Pap.
1667 Hofheim: 50. 5 ₰ — 2 Pap.
1668 Westerland, Bankhaus Jansen: 50 ₰ — 1 Pap.
1669 Torgau: 50 ₰ — 1 Pap.
1670 Blankenhain i. Thür: 50 ₰ — 1 Pap.
1671 Haslach: 50 ₰ — 1 Pap.
1672 Wesel: 25 ₰ — 1 Pap.
1673 Aschaffenburg: 50 ₰ — 1 Pap.
1674 Freiburg i. Schl.: 50 ₰ — 1 Pap.
1675 Zuffenhausen: 50 ₰ — 1 Pap.
1676 Trochtelfingen: 50 ₰ — 1 Pap.
1677 Trebsen: 50 ₰ — 1 Pap.
1678 Mellrichstadt: 50 ₰ — 1 Pap.
1679 Konstanz: 50 ₰ — 1 Pap.
1680 Zell i. W.: 50 ₰ — 1 Pap.
1681 Bremervörde: 50 ₰ — 1 Pap.
1682 Mittenwald: 50 25. 10 ₰ — 3 Pap.
1683 Grimma: 50. 25. 10 ₰ — 3 Pap.
1684 Borna: 50. 10 ₰ — 2 Pap.
1685 Riebau: 50. 10. 5 ₰ — 3 Pap.
1686 Neustadt O. S.: 50. 10 ₰ — 2 Pap.
1687 Nürtingen: 50 ₰ — 1 Pap.
1688 Bochatz: 10 ₰ — 1 Pap.
1689 Marienburg: 50 ₰ — 1 Pap.
1690 Lauenburg: 50 ₰ — 1 Pap.
1691 Memel: 50 ₰ — 1 Pap.
1692 Limburg, Lahn: 50 ₰ Zuletzt — 1 Pap.
1693 Neuwied: 50 ₰ — 1 Pap.

1694 Horb a. N.: 50 ₰ Dublette: 1 Pap.
1695 Chemnitz-Land: 50 ₰ 1 Pap.
1696 Jauer: 50 ₰ 1 Pap.
1697 Schwiebus: 50 ₰ 1 Pap.
1698 Broacker: 50 ₰ 1 Pap.
1699 Döbeln: 50 ₰ Dublette 1 Pap.

Geschenk der Stadt Velbert.

1700 Notscheine: 50. 20. 5 M 3 Pap.

April 1919.

Aus den Ausgrabungen von Olympia. Die Münzen gehören dem Reiche, vgl. Akten 604/84 1592/84. 1888/84. 2516/82, und sind nur zur vorläuf. außerw. übergeben. Ein provis. Verz. siehe Akten ad 1592/84

1 In die Sammlung eingelegt wurden — außer den schon unter Akz. 144/1909 verzeichneten Byzantinern — 6 Silbermünzen (Philipp II. 2, Aegina, ach. Bund = Epidaurus, ach. Bund = Patrae, Elis) und 136 Kupfermünzen (Thessalia-Augustus 1, Chalcis 1, Thyrreum 1, Aegira-Domna 1, Bura-Caracalla 1, Corinth autonom 2, = Caligula 1, = Nero 1, = Marcus 1, = Venus 1, = Commodus 1, = Domna 2, Patrae autonom 2, = Aug. 1, = Claud. 2, = Galba 1, = Domna 2 [davon eine halbiert], = Commodus 1, Sicyon 2, Zacynthus 1, Messene 1, Thuria auton. 1, = Domna 1, ~~Messene 1~~ Argos = Pius 1, = Marcus 1, = Domna 1, Heraea 5, Mantinea 2, Orchomenus 1, Tegea 1, incerti imp. 11, incerti mit Gegenstpl. 1; Römer: Gallienus 2, Salonina 1, Macrianus 1, Aurelianus 1, Constantinus I 1, endlich Elis selbst: auton 19, Hadr. 40, Comm. 1, Sev. 5, Domna 2, Carac. 7, Geta 3). — Der Rest zu den Dubl. bezw. zu den zum Einschmelzen bestimmten Münzen gelegt. 6 AR 136 Æ

Geschenk der Stadt Offenbach a. M.

2 Kriegsscheine: 20. 10. 5 M 3 Pap.

Im Tausche von Generalkonsul Rotmann in Bremen.

3 Offiziergefangenenlager Burg: 10. 5 M je 2 Varianten 4 Pap.
4 " " " : Münzen: 50. 15. 10. 5 ₰ 4 Fer.
5 " " Halle: 100. 50. 20. 10. 5. 3. 1 M. 50. 10. 5 ₰ 10 Pap.
6 " " Blankenburg i. M.: 50. 50. 20. 10. 5. 2. 1 M 7 Pap.
7 Kreis Goldap: 100. 50. 20 M 3 Pap.
8 Barmen, Siller & Jamart, Kriegslager: 5 M = Schein. Münzen: 1 M. 50. 10. 5 ₰ 1 Pap. 4 Fer.
9 Düsseldorf, Eisen- u. Draht-Industrie, Gefangenenlager: 1 M 1 Pap.
10 Reisen i. Pos., Kriegsgefangenenlager: 1000. 100. 50. 10. 5. 1 ₰ 6 Fer.

Geschenk der Firma Felten & Guilleaume Carlswerk A.-G. in Cöln-Mülheim

11 Notscheine: 50. 20 M 2 Pap.

Geschenk der Amtshauptmannschaft Grossenhain.

12 Notscheine: 20. 5 M 2 Pap.

Geschenk der Landesbank der Rheinprovinz in Düsseldorf.

13 Notscheine: 100. 50. 20. 10. 5 M. 5 Pap.

Vom Ministerium für Wissenschaft Kunst u. Volksbildung
zur Verwertung als Doubletten überwiesen.

17. 1 silberne und 28 bronzemedaillen von Haverkamp auf die Eröffnung des Kaiser Friedrich Mus-

Geschenk der Stadt Königsberg.

20 Notscheine: 20. 10. 5 M. 50 ₰ (Messa) 4 Pap.

Geschenk der Handelskammer Hirschberg i. Schles.

21 Notscheine: 5 M. 25 ₰ (2 Var.) 3 Pap.

Geschenk der Amtshauptmannschaft Chemnitz

22 Notscheine: 20. 10. 5 M. 50. 10 ₰ 5 Pap.

Geschenk der Stadt Mainz.

23 Notscheine: 20. 10 M. 50 ₰ 3 Pap.
24 Notmünzen: 10. 5 ₰ je 2 Var. 4 Fer.

Geschenk der Stadt Baden-Baden

25 Notscheine: 50. 20. 5. 2. 1 M. 5 Pap.

Geschenk der Stadt Hanau.

26 Notscheine: 20. 10. 5 M. 50. 10 ₰ 5 Pap.

Geschenk des Herrn Domänenrats E. Meyer in Friedrichswerth

27 Notscheine: 5. 2. 1 M. 3 Pap.
28 Notmünzen: 50. 10. 5 ₰ 5 Fer.

Geschenk der Stadt Bromberg

29 Notscheine: 20. 5. 1 M. 50. 10 ₰ 5 Pap.

Geschenk der Stadt Heidenheim a. Brz.

30 Notscheine: 20. 5 M. 2 Pap.

Geschenk des Kreisausschusses Rastenburg.

31 Notscheine: 50. 20. 10 M 3 Pap.

Geschenk der Stadt Heilbronn.

32 Notscheine: 50. 20. 10. 5 M 4 Pap.

Geschenk der Stadt Zeitz.

33 Notscheine: 20. 10. 5 M. 50. 10 ₰ 5 Pap.

Geschenk der Stadt Stargard i. P.

34 Notscheine: 50. 10 M. 50. 25 ₰ 4 Pap.

Geschenk des ~~Stadt~~ Kreises Goldap.

35 Notschein: 50 ₰ — 1 Pap.

Geschenk der Stadt Witten.

36 Notscheine: 20. 20. 3. 2. 1,50. 1. 0,50 M — 7 Pap.

Geschenk der Stadt Quedlinburg.

37 Notscheine: 20. 10. 5 M 50. 25 ₰ — 5 Pap. 8090 + 2645 +

Geschenk der Stadt Breslau.

38 Notscheine: 20. 10. 5 M (Muster) 50 ₰ — 4 Pap.

Durch Tausch von Herrn F. Weddigen in Langerfeld.

39 Notscheine: Buironfosse: 20 Fr. — 1 Pap.
40 Beauvois-en-Cambrésis, Th. Michau & Cie: 5 Fr. — 1 Pap.
41 Bourlon: 20 Fr. — 1 Pap.
42 Aniche: 50 Fr. — 1 Pap.
43 Hem: 1 Fr. — 1 Pap.
44 Hirson: 25 cent. 1. 2 Fr. — 3 Pap.
45 Ohain: 50 cent. — 1 Pap.
46 Nouvion-et-Catillon: 2 Fr. — 1 Pap.
47 Montbrehain: 2 Fr. — 1 Pap.
48 Lys-lez-Lannoy: 50 cent. — 1 Pap.
49 Fourlis: 75 cent. — 1 Pap.
50 Renansart: 1 Fr. — 1 Pap.
51 Avesnes: 1 Fr. 10 cent. — 2 Pap.
52 Avesnes et Solesnes: 1 Fr. — 1 Pap.
53 Tergnier: 3 Fr. — 1 Pap.
54 Hénin-Liétard: 50 cent. — 1 Pap.
55 ~~Denrées~~ Tourcoing: 5 cent. 10 cent. — 2 Pap.
56 Fourmies: 10. 5 cent. — 2 Pap.
57 Wattelos: 10. 5 cent. — 2 Pap.

Von Priene selbst 5 ₰, 351 autom. Æ, 43 imp. Æ. Aus Schatz VI meiner Numerierung: 26 Æ Theod. I, 25 Æ Arcadius, 25 Æ Honorius. Ferner einige zu schlechte ₰ zu den „Fundmünzen".

Aus den Ausgrabungen von Priene.

58 In die Sammlung eingelegt wurden – außer den schon unter Akz. 142/1909 verzeichneten Byzantinern – 7 Silbermünzen (Heraclea Ion., Lebedus, Magnesia Ion., Miletus, Side [anima subaerati], Ustophor von Ephesus, Vespasianus-Denar Rx Köpfe der Caesares) und 93 Kupfermünzen (Dynarkium, Cyzicus, Pergamum, Elaea Hadrianus, Ephesus decius, -Valerianus [2], -& Miletus, Marcus, Miletus [9], -Claud. u. Agripp., -Domitianus, -Caracalla, -Donna, -Valerianus [2], -Gallienus, -Salonina, Magnesia Ion. [8], Smyrna, -Severus, Teos, Samos [2], -Decius, Alabanda [2], -als Antiochia, Ceramus, Halicarnassus, -Traianus, Neapolis Car. Volusianus, Cos, Isinda, Salamis Euagoras II, Mastaura Gordianus, Nysa Faustina iun., -Maximus, Sardes, Thyatira Caracalla, Tralles Nero, Cibyra Diadumen., Antiochus III, incerti [2], incerti imper. mit Gegenstpl.; Römer: Gallienus [3], Salonina, Valer. iun., Tetricus = Nachahm., Claudius, divus Claudius [3], Diocl. [2], Constantinus max. [2], Constantius II, Valent II, Theod. I, Honor. [2], Marcianus, Leo, und aus einem bel. Schatzfund vom Theater: Const'ius II 4, Julianus Caes. 5, Constans, Valens, endlich eine Nachahmung nach Leopold I. – ~~Die Münzen von Priene selbst sind noch nicht dabei~~ – Der Rest zu den Dubl. bezw. den zum Einschmelzen bestimmten Stücken gelegt.

7 ₰, 93 Æ, ferner 5 ₰, 394 Æ, 76 Æ

Durch Tausch von Generalkonsul Rothmann in Bremen.

59 Kriegsscheine. A.-G. Weser in Bremen: 20 M — 1 Pap.
60 Gefangenenlager Scholoen: 20. 10. 5. 2. 1 M. 50. 10. 5. 2. 1 ₰ — 10 Pap.
61 Langendreer, Zeche Mansfeld: 50. 10. 5 ₰ — 3 Pap.
62 Gefangenenlager Ges. Dümelsberg, Stede: 10. 5 M — 2 Pap.
63 Kriegsmünzen. Stahlwerke Eicken & Co. Hagen i. W.: 1 M. 100. 50. 10. 5. 2. 1 ₰ — 7 Fr.
64 Labond, O.-S., Schlesische Nickelwerke: 100. 50. 10. 5. 2. 1 ₰ — 6 Fr.
65 Friedberg i. H., Offizier-Gefangenenlager: 50. 20. 10. 5. 1 M. 50. 10. 5. 2 ₰ — 9 Fr.
66 Langendreer, Zeche Mansfeld: 200. 100. 50. 10. 5. 1 ₰ — 6 Fr.
67 Bues, Kgr. Berg-Inspektion III: 2 M — 1 Fr.
68 Zeche Neumühl: 10. 5 ₰ — 2 Fr.
69 Stede, Ges. Dümelsberg: 2 M — 1 Fr.

Geschenk des Kreises Lissa.

70 Notscheine: 20. 5 M — 2 Pap.

Geschenk der Stadt Anklam.

71 Notscheine: 10. 5 M. 50 ₰ — 3 Pap.

Geschenk der Stadt Witten, Ruhr.

72 Notscheine: 20. 10. 5 M — 3 Pap.
73 Notmünzen: 50. 10 ₰ — 2 Fr.

Geschenk der Stadt Bocholt i. W.

74 Notscheine: 50. 25 ₰ (Bubletten) — 2 Pap.

Geschenk der Stadt Gruben.

75 Notschein: 10 M — 1 Pap.
76 Notmünzen: 50. 10 ₰ — 2 Fr.

Geschenk der Stadt Elbing.

77 Notscheine: 1914: 20. 10. 5. 3. 2. 1 M. 1917: 50 ₰. 1918: 50. 20. 10 M. 50 ₰) — 11 Pap.

Geschenk der Stadt Landstag a. d. W.

78 Notscheine: 50. 20. 10. 5 M — 4 Pap.

Geschenk der Stadt Bad Homburg v. d. Höhe.

79 Notscheine: 50 ₰ 2 Varianten — 2 Pap.
80 Notmünzen: 10 ₰ 3 Varianten — 3 Fr.

Geschenk der Stadt Altona.

87 Notscheine: 20. 10. 10. 5 M 50 ₰) — 5 Pap.

Geschenk der Stadt Essen.

82 Notscheine: 50. 20 M — 2 Pap.

Geschenk der Amtshauptmannschaft Meissen.

83 Notscheine: 20. 5 M — 2 Pap.

Von der Stadt Schwabach

84 Notschein: 50 ₰ — 1 Pap.

Geschenk der Atlas-Werke, A.-G. in Bremen.

85 Notschein: 20 M — 1 Pap.

Geschenk der Stadt Potsdam.

86 Notscheine: 20. 10. 5 M 50 ₰ — 4 Pap.

Geschenk der Amtshauptmannschaft Grimma.

87 Notscheine: 50-25. 10 ₰ Dubletten — 3 Pap.

Geschenk der Stadt Kiel.

88 Notscheine: 10. 5 M. 50. 50 ₰ — 4 Pap.

Im Tausch von Generalkonsul Rotmann in Bremen

89 Notscheine: Stadt Hersfeld: 20. 10. 5 M — 3 Pap.

90 Stadt Grünberg i. Schl. 20. 10. 5 M — 3 Pap.

Geschenk der Stadt Culm.

91 Notscheine: 20. 10. 5 M. 50. 10 ₰ — 5 Pap.

Geschenk der Stadt Kempten.

92 Notscheine: 50. 20-10. 5 M — 4 Pap.

Geschenk der Stadt Osterode.

93 Notschein: 50 ₰ (Dublette) — 1 Pap.

Geschenk der Stadt Flensburg.

94 Notscheine: 20. 5 M — 2 Pap.

Im Tausch von Generalkonsul Rotmann.

95 Notscheine: Breslau, Eisenwerk Trelenburg: 5. 1. 1. 1. 0,50. 0,25. 6/10. 6/10. 0,05. 0,05. 0,02. 0,01 M — 12 Pap.

96 Bremen, Bank für Handel & Gewerbe: 20 M — 1 Pap.

97 Notmünzen: Weilburg, Offizier-Gefangenenlager: 20. 10. 3. 1 M. 50. 10. 5. 1 ₰ — 8 Fer.

98 Falvahütte: 20. 10. 5. 2 M. 100. 100. 50. 25. 10. 5 ₰ — 10 Fer.

Geschenk des Herrn v. Massow Halensee Nestorstr. 16. 9.V.19 — 8144 + 12730 +

99 Methymna Athenakopf r. Rx Becher Gegenstpl. Biene — Æ

100 Methymna weibl. Kopf r. Rx Leier Beiz. Deifuss Gegenstpl. Leier — Æ

Geschenk des Münzkabinetts Gotha.

101 Scheckmarken aus dem Gefangenenlager Ohrdruf: 5 Bogen ~~voll~~ mit je 100 Marken zu 1 M. 50. 50. 20 ₰ — 5 Pap.

Geschenk der Stadt Fulda.

102 Notscheine: 20. 10. 5 M — 3 Pap.

103 Notmünzen: 50. 50. 10. 10. 5. 2. 1 ₰ — 7 Fer.

Geschenk der Stadt Zwickau.

104 Notscheine: 20. 5 M. 50. 50 ₰ — 4 Pap.

Geschenk der Stadt Barmen.

105 Notscheine: 20. 20. 5 M — 3 Pap.

Von der Stadt Bockolt.

106 Notschein: 50. 25 ₰ (Dubletten) 2 Pap.

Geschenk der Mansfeldschen Kupferschiefer bauenden Ges. zu Eisleben.

107 Notschein: 20. 10. 5. 2. 1 ₰ 5 Pap.

108 Notmünzen: 50. 10. 5. 1 ₰ (Dubletten) 50. 10. 5. 1 ₰ 8 Fer.

Geschenk der Stadt Gera

109. Gutscheine zu 50 u. 20 pf (je 2 Ex.) 2 Pap.

Von der ägypt. Abt. überwiesen { übergeben 17. V. 1910 einzelne Exemplare
siehe die Aufschrift „Gart. Gerze 1908/9"
es war eine einheitliche Masse

110 Alexandria Aeg. Domitianus Æ LH Greif Æ III

111 " " Hadrianus Æ LB Elefantengespann, fehlerhaft TPIANOC Æ I

112 " " Pius Æ TTHC KAIC Nil Æ I

113 Thuria Mess. Severus Rx steh. Frau mit Mauerkrone. durch der ägyptischen Provenienz wegen von Interesse! Æ

114 Ptolemäer Ammonskopf r. Rx Adler l. stehend. Flügel offen unten Σ, Gyptol. Füllhorn Æ

115 " " Rx zwei Adler l. sitz. Füllhorn Æ

116 " unbestimmt. unbärt. Kopf r. Rx Adler l., Flügel geschlossen Æ

117 Sev. Alex. undatiert Rx IOVI CONSER-VATORI s/c Jup. l. steh. m. Bl. u. Z., unten klein der Kaiser Æ I

118 Lic. sen. Rx VIRTVS EXERCIT VOT XX MVLTI T·T Æ

119 Constans Aug. Rx GLORIA EXERC-ITVS SMALA Feldz. zu 2 Kriegern Æ

120 Constantius II Aug. Rx FEL TEMP RE-PARATIO Γ / SMKB Kaiser u. Reiter Æ

121 Valentin. I (½) Rx VOT V MVLTX CONS Æ

der Rest zu den Dubletten gelegt, nur Prof., Alex. Aeg. & Römer 4./5. Jh.

Von der ägypt. Abt. überwiesen 3. V. 1907 „am Schmuriên"

122 Arcadius SALVS REIPVBLICAE Γ / ALEΓ Vict. u. Gefangener (nicht 3 undeutl., gleichfalls dem 4. oder 5. Jh. Æ
m. Um gehörenden kleinen Æ zum Einordnen)

Aus Mommsens Nachlaß überwiesen (Lagerten seit vielen Jahren im Kabinett)

123 Pius Rx TRPOTXIX-COS IIII Frau l. steh. m. Zweig u. Füllhorn R

124 barbar. Nachahmung etwa nach Tetricus, Rx schreit. Mars l. Æ

125 Constantinus I. GLORIA EXERCITVS ESIS Feldz. zu 2 Kriegern Æ

Geschenk der Stadt Witten.

126. Notmünzen 1917: 50. 10 (2 Ex.) 5 (2 Ex.) 1919: 50 (2 Ex.) 10 (2 Ex.) 5 (2 Ex.) Scheine 2 pf (2 Ex.) 1 pf (2 Ex.) 6 Fer. 2 Pap.

Geschenk der Stadt Esslingen.

127. Gutschein zu ½ m. (2 Ex.) (Dubletts) Pap.

Geschenk der Stadt Hersfeld

128. Gutscheine zu 20. 10. 5 Mark (Dubletten) 3 Pap.

Aus dem Besitze von Geh. Rat Lessing (vor Jahren deponiert)

129 Tarsus sitz. Zeus Rx Keule im Kranze ΛΥCIAC Æ

Geschenk des Herrn Paul Schazmann in Genf (vor Jahren deponiert)

130 Mytilene weibl. Kopf r. Rx Leier V. Gegenstpl. Artemis bitte r. Æ

Aus dem Besitze eines Comte v. d. Französ. Botschaft (vor Jahren deponiert)

131 Ephesus Biene Rx ⊞ subaerate Daktune R subär.

132 Phalasarna weibl. Kopf r. Rx Delphin ΦA R

132a Naxos ♀ Dionysoskopf r. Rx Amphora ··· ΣT··· R

(nebst einem zu Dubl. gelegten Tetradrachmon von Histiaea)

Geschenk der Stadt Wildungen.

133. Gutscheine zu 50 pf. (2 Ex.) (Dubletten) Pap.

Geschenk des Mecklenburg. Ministeriums.

134 Notscheine: 50. 10. 2 M. 50 ₰ — 4 Pap.

Überwiesen von der ägyptischen Abteilung 21. II. 12.

135 Alexandria Aeg. Claudius Rx LB² Adler r. i. d. Mitte Jahr 8 — Æ

136 Theodosius I. Rx CONCOR – DIA AVGGG θ|Φκ ANTT sitz. C'opolis — Æ

137 Justinus II Alexandria Zwölfer — Æ

Geschenk des Kreises Schleswig.

138 Notscheine: 20. 5 M. — 2 Pap.

Geschenk der Stadt Rendsburg.

139 Notscheine: 20. 10. 10. 5 M. 50. 10 ₰ — 6 Pap.

Geschenk der Stadt Eisenach.

140 Notscheine: 50. 20. 10. 5 M. 50. 50 ₰ — 6 Pap.

Geschenk des Kreises Lötzen.

141 Notscheine: 20. 10. 5 M. — 3 Pap.

Überwiesen von der ägyptischen Abteilung 5. IX. 04. { Gef. in den Grabungen nach Belgien in der Schuttmasse von Elmas-Herculespolis

142 [illegible] Justinus I. Rx *M CON — Æ

143 Justinus II. Alexandria Zwölfer — Æ

143a Severus II Unterrömisch. CONCORDIA MILITVM A ALE — Æ

Geschenk des Bezirksverbandes Oldenburg i. O.

144 Notscheine: 10. 5 M. — 2 Pap.

Geschenk des Stadtkreises Stolp i. Pom.

145 Notscheine: 50. 20. 10. 5. 2. 1 M. 50 ₰ — 7 Pap.

Geschenk der Aktien-Ges. „Weser" in Bremen.

146 Notscheine: 2. 1 M. in je IV Serien (Dubletten) — 8 Pap.

Geschenk der Bank f. Handel u. Gewerbe in Bremen.

147 Notschein: 20 M. (Dubletten) — 1 Pap.

Von Prof. Conze früher überwiesen, Aufschrift: „Institut, Kiosk"

148 Cyme Adler r. sch. Ⱥ Rx K Ⱦ Y (nebst 1 kleinen Æ v. Cyme & 1 divus Constantinus zu Dubl.) — Æ

Aus einem Päckchen mit v. Sallets Handschrift

149 Alexander II. v. Judaea Anker Rx Stern — Æ

150. 151 Johannes I Hyrcanus zwei Füllhörner Rx Schrift im Kranze (nebst 2 desgl. zu Dubl.) — 2 Æ

Rest aus Pergamon-Funden

152 subaerate Elektronchetta von Thoraea weibl. Kopf l. Rx HH (BM V 12) gef. im Tumulus 3 in Sarkophage — subaer.

Aus dem Besitze von Conze

153 Chios Sphinx l. sitz. Rx HΓHNΩ Amphora — Æ

154 Teuthrania Apollonkopf l. Rx TEY Satrapenkopf r. — Æ

155 Gongylos, Satrap v. Mysien? unbestl. Kopf l. Rx [illegible] — Æ

156 Pergamon, Kopf l. Rx zwei Stierköpfe — Æ

zusammen mit 19 Mzn im Gambrinus, 4 von Olaea, 2 von Pergamon, ferner Cyme, Mytilene und einige unbestimmbare, die alle zu den Dubl. oder zum Schmelzgut gelegt wurden.

Durch Tausch von der Firma R. Ball in Berlin

157 Notscheine: kleinere Nominale aus verschiedenen Orten Deutschlands — 29 Pap.

Aus dem Besitze von Kirsch (lagerten seit vielen Jahren im Kabinett)

158 Nicopolis ad Istrum Diadumenianus Rx Traube zu Pick 1886/7 — Æ

159 Zwölf verschiedene griech. Münzen, dann 1 kaiserlich — 12 Æ
nebst Dubletten (Carteia, Catana, Syracusae, Terina, Stratonicea)

Geschenk der Mannesmannröhren-Werke in Düsseldorf.

160 Notscheine: 20. 10. 5 M — 3 Pap.

Geschenk des Herrn Prof. Dr. Sarre

161 Volagases III., Parthia. ΖΠΥ R sitz. Figur l. — Æ

Geschenk des Bezirksamtes Lichtenfels

162 Notscheine: 20. 10 M — 2 Pap.

Durch Tausch von Generalkonsul Rothmann.

163 Notscheine: Lindau i. B.: 25. 10. 5 M — 3 Pap.
164 Rastatt: 20. 5 M — 2 Pap.
165 Heidenheim, Konsumverein: 5. 2. 1 M — 3 Pap.

Geschenk der Regierung in Allenstein

166 Notscheine: 20. 5 M — 2 Pap.

Geschenk der Eisenbahndirektion Halle

167 Notscheine: 50. 20 M — 2 Pap.

Geschenk der Stadt Ravitsch

168 Notscheine: 50. 25 ₰ (Dubletten) — 2 Pap.

Geschenk der Stadt Marburg, Lahn

169 Notscheine: 10 M. 50. 50 ₰ — 3 Pap.

Geschenk der Stadt Berlin.

170 Notscheine: 20. 5 M — 2 Pap.

Geschenk der Stadt Saalfeld a. d. S.

171 Notscheine: 50. ~~20~~ 10. 5 M — 3 Pap.

Geschenk der Stadt Halberstadt

172 Notscheine: 20. 10. 5 M. 50. 25 ₰ — 5 Pap.

Geschenk der Stadt Dessau.

173 Notscheine: 50. 20 M — 2 Pap.

Geschenk der Handelskammer Osnabrück

174 Notscheine: 50. 25. 10. 5 ₰ (Dubletten) — 4 Pap.

Geschenk der Dresdener Bank in Dresden.

175 Notscheine: 50. 20 10. 5. 2 M — 5 Pap.

Geschenk der Stadt Demmin.

176 Notscheine: 20. 5. ½ M — 3 Pap.

Geschenk des Kreises Herrschaft Schmalkalden.

177 Notscheine: 10. 5. ½ M — 3 Pap.

Geschenk der Stadt Schmalkalden.

178 Notscheine: 10 ₰ — 1 Pap.

Geschenk der Stadt Neustadt a. d. Haardt.

179 Notscheine: 20. 10. 5. ½ M — 4 Pap.

Geschenk der A.-G. Meyer Kauffmann Tuchfabriken in Breslau.

180 Notscheine: 20. 10. 5 M. — 3 Pap.

Geschenk der Westholsteinischen Bank in Heide.

181 Notscheine: 20. 10. 5. M. 50. 20 ₰ — 5 Pap.

Geschenk des Kreisausschusses Sonderburg.

182 Notscheine: 100. 50. 50. 20. 20. 5 M. — 6 Pap.

Geschenk der Rostocker Bank.

183 Notscheine: 50. 20. 10. 5. 1. ½ M. — 6 Pap.

Geschenk der Stadt Cleve.

184 Notschein: 50 ₰ — 1 Pap.

Geschenk der Stadt Hindenburg.

185 Notmünze: 50 ₰ — 1 Mz.

Geschenk der Stadt Itzehoe.

186 Notscheine: 20. 10. 5. 2. ½ M. — 5 Papl.

Geschenk der Landesbank der Prov. Westfalen.

187 Notscheine: 50. 20. 5 M. — 3 Pap.

Geschenk der Stadt Neubrandenburg

188 Notscheine: 20. 5. 1 M. 50. 25 ₰ — 5 Pap.

Geschenk der Handelskammer zu Magdeburg in Halberstadt

189 Notscheine: 50. 20. 5 M. — 3 Pap.

Durch Generalkonsul Rotmann in Tausch.

190 Karlsruhe: Notscheine: 20. 5 M. — 2 Pap.

191 Meseritz: 20 M. — 1 Pap.

Von der Stadt Chemnitz.

192 Notschein: 50 ₰ — 1 Pap.

Geschenk der Stadt Iserlohn.

193 Notmünzen: 50. 50. 10. 10 ₰ — 4 Mz.

Geschenk der Stadt Görlitz

194 Notscheine: 20. 10. 5. 2. 1 M. 50. 50. 10. 10 ₰ — 9 Pap.

Geschenk der Stadt Konstanz.

195 Notscheine: 20. 10. 5 M. 50 ₰ — 4 Pap.

Geschenk der Stadt Herford

196 Notscheine: 20. 10. 5 M. 50. 20. 10. 5 ₰ — 7 Pap.

Geschenk der Erzgebirgischen Bank Schneeberg-Neustädtel.

197 Notscheine: 5. 3. 1 M. 10. 1 ₰ — 5 Pap.

Geschenk der Stadt Gleiwitz.

198 Notscheine: 1. ½ M. 50. 25 ₰ (Dubletten) — 4 Pap.

Geschenk der Stadt Hamburg

199 Notscheine: 50. 20. 20. 5 M. 50 ₰ — 5 Pap.

Geschenk des Kreisausschusses Gumbinnen

200 Notscheine: 50. 20. 5. 1 M. 50 ₰ — 5 Pap.

Geschenk des Kreisausschusses Lissa.

201 Notscheine: 20. 5 M. — 2 Pap.

Geschenk der Stadt Homberg.

202 Notscheine: 10. 5 M. — 2 Pap.

Geschenk des Kreises Friedberg i. H.

203 Notscheine: 20. 10. 5 M — 3 Pap.

Geschenk der Amtshauptmannschaft Freiberg i. Sa.

204 Notscheine: 20. 5. ½. ½ M — 4 Pap.

Geschenk der Stadt Coblenz.

205 Notscheine: 25. 20. 10. 5. ½ M — 5 Pap.

206 Notmünzen: 25. 10 ₰ — 2 Fer.

Geschenk der Fürstl. von Donnersmarck'schen General-Direktion in Neudeck.

207 Notschein: 5 M — 1 Pap.

Geschenk der Stadt Neumünster.

208 Notscheine: 50. 20. 10. 5. 2. 1 M — 6 Pap.

Geschenk der Stadt Hannover.

209 Notscheine: 50. 20. 10. 5 M — 4 Pap.

8521 + 3758 (339)

Geschenk der Stadt Emmerich.

210 Notschein: 50 ₰ — 1 Pap.

Geschenk der Stadt Zittau. — ~~1 Pap.~~

211 Notscheine: 20. 10. 5 M. 50. 50. 25. 25 ₰ — 7 Pap.

Geschenk der Stadt Regensburg.

212 Notscheine: 20. 10. 5 M. 50. 25 ₰ — 5 Pap.

213 Notmünzen: 50. 10. 5 ₰ — 3 Fer.

Geschenk der Stadt Harburg.

214 Notscheine: 20. 5. ½ M — 3 Pap.

Geschenk der Stadt Delmenhorst.

215 Notschein: 20 M — 1 Pap.

Geschenk der Stadt Dresden.

216 Notscheine: 50. 20. 10. 5. ½ M — 5 Pap.

Durch Tausch von Generalkonsul Rotmann in Bremen.

217 Notscheine: Nürnberg-Fürth: 50. 20. 10. 5 M — 4 Pap.

218 Königshütte: 5 M — 1 Pap.

219 Eschwege: 20. 10. 5 M — 3 Pap.

220 Donaueschingen: 20. 10 M — 2 Pap.

221 Mannheim 20. 10. 5 M — 3 Pap.

222 Heidelberg 20. 10. 5 M — 3 Pap.

223 Filehne 20. 10. 5 M — 3 Pap.

224 Kempen 20. 5. 1 M — 3 Pap.

225 Vegesack, Bremer Vulkan 20 M — 1 Pap.

Geschenk der Stadt Karlsruhe.

226 Notscheine: 20. 5 M. (Dubletten) — 2 Pap.

Durch Tausch von Herrn F. Weddigen in Langerfeld.

227 Notscheine von Oldenburg i. Holstein: 50. 10. 5 ₰ — 3 Pap.

Ball Nachfolger.

228. Schleiermacher. Eisenguessplakette von Chr. Rauch 1829 — Ferr.

229. Scharnhorst. Eisenguessplakette von L. Posch — Ferr.

1) Kopf 2) Bib. – Umfang

zu Maria Pawlowna von Weimar gelegt, wenn die betr. Med. 230/1919 ist!

230. Prinzess Augusta, die nachmalige Kaiserin } Eisengussplaketten von L. Posch. Fer.
~~231. Brause, Gouverneur d. Pr. Wilhelm~~ ~~Fer.~~

Durch Tausch von Herrn F. Weddigen in Langerfeld.

231 Kriegsnotmünzen verschiedener Ausgabestellen 70 Fer.

Geschenk der Stadt Ruhla.

232 Notscheine: 50. 25 ₰ (Dubletten) 2 Pap.

Geschenk der Amtshauptmannschaft Döbeln.

233 Notscheine: 50. 20 M 50 ₰ 3 Pap.

Geschenk der Stadt Sommerfeld.

234 Notscheine: 20. 5. M 50. 10. 5 ₰ 5 Pap.

Geschenk der Stadt Düren.

235 Notscheine: 50. 20. 5. 2. 1 M. 50. 50. 25 ₰ 8 Pap.

Durch Tausch von Herrn Gebert in Nürnberg.

236 Kriegsnotmünzen verschiedener bayerischer Ausgabestellen 62 Fer.

Geschenk d. Herrn Graf v. Lehndorff-Steinort

237 Deutschorden. Dreier 1081 2 Æ
238 8 Münzgewichte 8 Æ

Geschenk der Stadt Lyck.

239 Notscheine: 50. 50. 50. 10 ₰ 4 Pap.

Geschenk des Kreisausschusses Cochem.

240 Notscheine: 1 M. 50 ₰ 2 Pap.

Geschenk der Stadt Greiz.

241 Notscheine: 5. 5. 1 M 3 Pap.

Geschenk der Sparkasse Dinkelsbühl.

242 Notschein: 50 ₰ 1 Pap.
243 Notmünzen: 50. 10. 5 ₰ 3 Fer.

Geschenk der Stadt Elmshorn.

244 Notscheine: 20. 5 M 2 Pap.

Geschenk der Stadt Memmingen.

245 Notscheine: 20. 10. 5 M. 50. 10 ₰ 5 Pap.

Geschenk der Stadt Cöln.

246 Notscheine: 100. 50. 20. 10. 5. 5. 2 M. 50. 25. 10 ₰ 10 Pap.

Geschenk der Stadt Ulm a. D.

247 Notscheine: 20. 10. 5. 1 M. ~~25~~ 50. 25 ₰ 6 Pap.

Geschenk des Kreises Graudenz.

248 Notscheine: 20. 10. 5 M. 50. 10 ₰ 5 Pap.

Geschenk der Stadt Beckum.

249 Notscheine: 50. 20. 10 M. 3 Pap.
250 Notmünzen: 50. 10. 5 ₰ 3 Fer.

Geschenk der Stadt Groß-Salze.

251 Notscheine: 20. 10. 5 M 3 Pap.

Geschenk der Stadt Donaueschingen.

252 Notscheine: 20. 10 M 2 Pap.
253 Notmünzen: 50. 10. 1 ₰ 3 Fer.

K. Ball, Nachfolger.

254. Luther
255. Admiral Scheer } Eisengussplaketten von Hugo Kaufmann — Ferr. Ferr.

Geschenk der Stadt St. Eglau.

256 Notscheine 1914: 2. 1. ½ M (Dubletten) — 3 Pap.

Geschenk des Kreises Witzenhausen.

257 Notschein: 5 M — ~~Eis~~ 1 Pap.

Geschenk der Stadt Bayreuth.

258 Notscheine: 20. 5. ½ M — 3 Pap.

Geschenk der Stadt Minden.

259 Notscheine: 20. 5 M — 2 Pap.

260 Notmünzen: 50. 10. 5 ₰ ~~(Dubletten)~~ — 3 Fer.

Geschenk der Stadt Oldenburg i. Holst.

261 Notscheine: 50. 10. 5 ₰ (Dubletten) — 3 Pap.

Geschenk der Stadt Beuthen O.-S.

262 Notscheine: 2. 1 M. 50. 50. 25 ₰ — 5 Pap.

Geschenk der Stadt Mannheim.

263 Notscheine: 20. 10. 5 M (Dubletten) — 3 Pap.

Geschenk der Stadt Lübeck.

264 Notscheine: 50. 20. 20. 10. 5. 5 M. 50. 50 ₰ — 8 Pap.

Geschenk der Stadt Pillkallen.

265 Notscheine: 20. 10. 5 M — 3 Pap.

Geschenk des Bezirksverbandes Dippoldiswalde.

266 Notscheine: 20. 5 M. 50/10 ₰ — 4/3 Pap.

Geschenk der Stadt Heidelberg.

267 Notscheine: 20. 10. 5 M. 50 ₰ — 4 Pap.

268 Notmünzen: 50. 10 ₰ — 2 Fer.

Städt. Sparkasse Büren.

269 Notscheine: 50 10 5 M, übedruckt auf ältere Scheine — 3 Pap.

Magistrat Remscheid.

270 Notscheine: 20. 5 M. 50. 25 ₰ — 4 Pap.

Geschenk des Kreises Birnbaum

271 Notscheine: 50. 20. 5 M. 50. 10. 5 ₰ — 6 Pap.

Geschenk der ~~Stadt~~ Waggon-Fabrik Uerdingen

272 Notschein: 5 M — 1 Pap.

273 Notmünzen: 5. 2. 1 M. 50. 10. 5 ₰ — 6 Fer.

Geschenk des Kreises Stuhm.

274 Notscheine: 50. 20. 10. 5 M — 4 Pap.

Geschenk der Stadt Hörde.

275 Notmünzen: 50. 10 ₰ (Dubletten) — 2 Fer.

Durch Generalkonsul Rolmann in Bremen.

276 Notscheine: Düsseldorf: 20. 20. 5 M — 3 Pap.

277 Wolfenbüttel: 20. 10. 5. 1. ½ M — 5 Pap.

278 St. Georgen: 10. 5 M — 2 Pap.
279 Neu-Ulm: 20. 10. 5 M — 3 Pap.
280 Kreis Pr.-Stargard: 50. 20 M. — 2 Pap.
281 Schlesiengrube: 10. 5. 2. 1. 1. ½. ½ M 10. 5 ₰ — 9 Pap.
282 Stinnes-Zeche: 20. 10 M. — 2 Pap.
283 Westerland, Sylt: 20. 5. 1 M — 3 Pap.
284 A.-G. f. Anilin-Fabrikation in Wolfen: 20. 20. 10. 5 M — 4 Pap.
285 Schlochau: 20. 10. 5 M — 3 Pap.

Geschenk der Stadt Hildesheim.

286 Notscheine: 10. 5 M. 50. 25 ₰ — 4 Pap.
287 Notscheine: 10. 5 ₰ — 2 Fer.

Geschenk der Stadt Wolfenbüttel.

288 Notscheine zu 20. 10. 5. 1. ½ m. (Dubletten) — 5 Pap.

~~Geschenk~~ Von der Stad. Schwäb. Gmünd

289 Notschein: 50 ₰ (Dublette) — 1 Pap.

Geschenk der Stadt Westerland auf Sylt.

290 Notscheine: 20. 5. 1 M (Dubletten) — 3 Pap.

Erworben von einem unbek. Händler.

291 Notscheine der Deutsch-Ostafrikan. Bank in Daressalam: 5. 1 Rupie — 2 Pap.

Dr. Th. Lederer (149/1919) 530 mrk. — 8718 + 3188

292 Albert Bischof v. Freising. runder bronzesiegelstempel — Æ
293 sigillum capituli castri sancti Petri in Pic. spitzovaler bronzesiegelstempel — Æ

Herr Bildhauer Ohloß in München (332/1919) 70 mrk.

294. Ludwig III u. Therese v. Bayern. eisenguss medaille zur goldenen Hochzeit 20/2. 1918. — Fer.

Frau v. d. Dollen (450/1919) 25 mrk

295. 1 amsterdamer Goldwaage des 18 Jhrdts. mit 21 Gewichten. — Al

Geschenk der Stadt Bremerhaven. (862/1919)

296. Notschein zu 50 pf. (2 ex.) — Pap.

Geschenk der Stadt St. Georgen im Schwarzwald (863/1919)

297. Notscheine zu 10 u. 5 mrk (je 2 ex.) — 2 Pap.

letzte Eintragung von H. Dressel!

Aus den Ausgrabungen von Olympia, nachtrag (vgl. 1/1919)

298 Grosse, dünne Bronzemarke, gelocht: auf der einen Seite FA, auf der anderen [illegible] und vielleicht ein Gegenstempel. — Æ

Riechmann u. Comp. in Halle a/S. (855/1919) 1228,75 mrk.

299. Aachen. taler 1575. (600 m.) — Ar.
300. Augsburg. Karl VI. schraubtaler o. J. (35 m.) — Ar.
301. Gerhard v. Oldenburg. contrem. — Ar.
302. Wolrad, Philipp Ernst, Albert u. Wolfgang v. Mansfeld Artern. 12 kr. 1621. (80 m.) — Ar.
303. Köln. 1½ albus 1579 (30 m.) — Ar.
304. Georg IV Fugger Babenhausen 12 kr. 1622 (180 m.) — Ar.
305. Hildesheim. Mattier 1593 (50 m.) — Ar.
306. Johann v. Horn. Nachprägung des 2 alb. Max Heinrich v. Köln. (Bl. f. Mfr. 1911, 4684) (35 m.) — Æ.
307. Stade-Schilling. reichstalersilber. 1621. — Ar.

308. Gittelde. Karlwig v. Magdeburg u. Dietrich v. Kattenburg. denar (40 m.) A.
309. Köln. Fassbinder 2 zeichen. 1713. (10 m.) E.
310. Karl III v. Lothringen. Nancy. A.

Aus Cahn in Frankfurt a/Main (968/1918.)

311. Goslar. Heinrich IV. denar (90 mrk) Mg. 732 A.
312. Friedrich I v. Preussen. Hilton aus dem erwerb von Neuenburg. (43,85 m.) A.

Geschenk der Stadt Rastatt.

313. Notscheine zu 20 u. 5 mark (je 2 ex.) (Dubletten) 2 Pap.
314. Notmünze zu 20. 10. 5 pf (je 2 ex.) 3 Ferr.

Geschenk der Stadt Kattowitz

315. Notscheine zu 20. 10. und 5 mark 3 Pap.

Geschenk der Stadt Hamborn

316. Notmünzen zu 20. 10. 5 pf. (je 2 ex.) 2 Ferr.

Diese 2 Münzen kamen laut Lot zum Verkauf Ball, 4.5.12. 455.60 M zu stehen

K. Hube (856/1919) 5088,80 mrk.

317.	Gittelde. Karlwig v. Magdeburg u. Dietrich v. Kattenburg	2 denare	2261. 2263	39 – + 15%	2 A.
318.	Mainz. Heinrich IV u. Ruthard. Denar		2277 I	9 – + 15%	A.
319.	Goslar. Heinrich IV	2 denare	2254. 2257	11 – + 15%	2 A.
320.	Trier. Poppo denar		2176	7 – + 15%	A.
321.	Speier. Bischof Heinrich	2 denare		6.50 5.50	2 A.
322.	Groningen. Bernoldus	2 denare	2234	6 – + 15% 7 – + 15%	2 A.
323.	Köln. Sigwin. denar		2171 (, F. I°)	aus Auktion März 1914 14 – + 15%	A.
324.	Utrecht. Wilhelm	2 denare	2224/5	12 – + 15%	2 A.
325.	Utrecht. Konrad. denar		2227	11 – + 15%	A.
326.	Metz. Adalbero.	2 denare u Obole		5 – 4 –	4 A.
327.	Andernach. Pilgrim denar		2174	44 – + 15%	A.
328.	3 unbest. friesischen denare aus versch. münzstätten.		2156 (, meer, Schiff. II°) 2293 Groningen 2294	22 – 7 – 2.50 + 15%	3 A.
329.	Andernach. niedersächs. nachpr.		2175	3 – + 15%	A.
330.	Salzburg. Hartwig. denar			30 –	A.
331.	Arneburg. Denar			4 –	A.
332.	Salzburg. Eberhard. 3 breitpfennige u. obol				4 A.
333.	Augsburg. Ulrich 3 denare			D. 15 –	3 A.
334.	Werden. denar u. obol				2 A.
335.	Nieheim. Siegfried. obol				A.
336.	Paderborn. Otto. denar			40 –	A.
337.	Friedrich I Barbarossa. Lübeck 2 denar				A.
338.	Bogislaus III v. Schlawe. denar				A.
339.	Konrad v. Rochsladen 2 horn im dreieck. denar				A.
340.	Erfurt. erzb. Konrad. bracteat.			Auktb. Mg. 1914 nr. 918. pl. II 605 + 15%	A.
341.	Magdeburg. Wichmann. bracteat			30 + 15%	A.
342.	Magdeburg. Rudolf. bracteatenhälfte u. 4 unsicherer bract.			2 – 3.50 + 15%	5 A.
343.	Magdeburg. 2 Moritz bracteaten			15 – + 15%	2 A.
344.	Anhalt. unbest. bracteat			4 + 15%	A.
345.	Höxter 2 2 vitus kopfbracteaten				2 A.

		M	
346.	4 braunschweiger Löwenpfennige		4 R
347.	6 braunschweiger Löwenpfennige des Fundes von Öhlstorf		6 R
348.	Stollberger bracteat.		R
349.	~~Halberstadt~~ Magdeburg bracteat mit Schild („Hohlsdorf")	5 – + 15%	R
350.	3 seeländersche bracteatenfälschungen (Marburg; Magdeburg)	8,75 + 15%	3 R
351.	Hals. 6 schinderlinge		6 R
352.	Neustadt a/Aisch. pfennig		R
353.	Nürnberger schilling mit hildesheimer gegenstempel		R
354.	Hörder schilling mit hildesheimer gegenstempel		R
356.	Oldenburg		R
357.	Burgund. Sitten		R
358.	Salzburg. Ernst v. Bayern. halbertaler 1551.	65 –	R
359.	Freiburg/Breisgau. Gulden-taler 1574	90 –	R
360.	Stralsund 2/3 taler 1678	27,50	R
361.	Johann Sigismund v. Brandenburg. taler 1617	350 –	R
362.	Ferdinand III doppeltaler 1639 steir.	26 –	R
363.	Ludwig v. Solms. 60 kr. 1676.	38 –	R
364.	Gustav v. Sayn Wittgenstein. 16 ggr. 1675 6 mgr. 1689	21,50 + 25	2 R
365.	Christian Wilhelm v. Magdeburg. halbtaler 1621 halbreichsort 1624	272 – + 15%	2 R
366.	Magdeburg. drittel taler 1674 mit Wismarer gegenstempel	25 –	R
367.	Magdeburg sechsteltaler 1672. 4 ggr. 1682	47 – + 15%	2 R
368.	August v. Magdeburg 2/3 taler 1675	50 – + 15%	2 R
369.	Johann Friedrich v. Schwarzburg Rudolstadt. taler 1764	6,50	R
370.	Ferdinand I Gundner 1522	35 –	R
371.	Joachim Friedrich v. Liegnitz Brieg 3 kr. 1601.	36 –	R
372.	Friedrich Wilhelm III v. Preussen. taler 1830-1837. fleissprämie Auks. Mz. 1917 Taf 3, 769, wo F W III	6 + 15%; 32 + 15%	3 R
373.	Friedrich Wilhelm IV v. Preussen. doppeltaler 1851.	5 + 15%	R
374.	Friedrich d. Gr. taler 1772	7 + 15%	R
375.	Lippe 12 kr. 1621 Simon VII.	15 –	R
376.	Schwarzburg 12 kr. 1622	7.50	R
377.	Dortmund. 1/4 stüber 1752 mit preuss. gegenstempel	2,50	R
378.	Heerenberg. Mariengroschen Wilh. IV.	5 –	R
379.	Magdeburg. dreier 1670. 73. 75. 76. 79. 80 – 1671 es waren urspr. 21 Stück	16,25 + 15%	19 R
380.	Magdeburg. schüsselpf. 1630	—	3 R
381.	Indien. Victoria. Rupie 1885 mit gegenstempel PN	4 –	R
382.	Siam (Haddarabad, Rupie 1324) 3,50 Kwantung. dollar	10 –	2 R
383.	Peru. 8 reals. mit gegenstempel: F7 (1830?)	8,50	R
384.	Mexiko. Ferdinand 8 reals. hälfte mit gegenstempel von Tortola	7,50	R
385.	Wilhelm v. Jülich. Turnos mit stern gegengestempelt (oder Wilh. II. v. Berg?)	20 –	R
386.	Falkenberg. Friedrich v. Mörs. Turnos	11 – + 10%	R
387.	Aachen. viertelsch.	8,50	R
388.	Polen. goldgewicht 1768	—	Æ
389.	3 Helgoländer Lootsenmarken	3 –	Æ

		M		
390.	Köln goldgulden 1636	32 –		A
391.	Georg v. Bamberg goldgulden 1514	135 –		A
392.	Hermann v. Köln. goldgulden 1530. 1526	55 + 17,50		2 A
393.	Sachsen Weimar. goldgulden 1623	75 –	aus dem Kubeschen Goldguldenfunde	A
394.	Dortmund dukat 1636	200 –		A
395.	Breslau. dukat 1548	37,50		A
396.	Friedrich Wilhelm I v. Preussen dukat 1713 viertel dukat 1716	19 + 7½ (+15%)		2 A
397.	August B. v. Speier. dukat 1770.	45 –		A
398	Joseph v. Fürstenberg. eulendukat 1750	185 –		A
399.	Christ. Friedr. u. Jobst Christ. v. Stolberg dukat 1725	27,50		A
400.	Frankfurt. dukat 1856	16 –		A
401.	Karl Philipp v. Hohenlohe. dukat 1747	48 –		A
402.	Karl VI dukat 1728 gefasst Salzburgen	30 –		A
403.	Wilhelm II 2 bronzemedaillen auf die Wittenberger Schlosskirche	184,80 !		2 Æ
404.	Kronprinzess Victoria. belohnungsmed. v. Uhlmann	24 + 15% no. 170	Aukt. März	Æ. aur
405.	Kaiserin Friedrich. bronzemed. v. Uhlmann in 2 grössen	52 – + 15% no. 168/9		2 Æ.
406.	Wilhelm ~~III als~~ Kronprinz. silb. med. v. Schultz	25 – + 15% no. 204		A
407.	Wilhelm III. Med. v. Lauer: 2/8. 1914	4,50		A
408.	Brandenburger Thor „Blücher. Wellington." silb. med.	30 –	1914	A
409.	Berliner photogr. ausstellung 1896. med. v. Schultz	6,75 + 15% no. 60		Æ.
410.	Pariser Münze. 1900 med. v. Dupuis	17,50 + 15% no. 424		A
411.	Friedrich Kasimir v. Kurland. silb. med.	35 –		A
412.	Wilhelm u. Sabine Ganczhorn 1539 bleimed. v. Gebel "Kels"	15 – + 10%		Æ Blei
413.	Karl VI u. Ludwig XV. 1737. silb. med.	38,50		A
414.	Luther. eisengussmed. (Geiss) Wilarsky ein Aufstreep von Geiss	12 –		Ferr.
415.	Kornenburg 1915 zinnplakette	6 –		Æ
416.	Wilson. Neutralität			Æ
417.	Schlacht am Skagerrak	Spottmedaillen von Lindl	zus. 108 – !	Æ
418.	d'Annunzio			Æ
419.	Schweizer Grenzbesetzungsplak.	4,50	ferner Aukt. zu 560/05 aus Aukt. März 1914 no. 94	A

Geschenk der nassauischen Landesbank

420	Notscheine zu 50. 20. 10. 5 mrk (ie 2 ex.)		4 Pap.

Dr. Th. Lederer (857/1919) 1235 mrk (keine Fürstengruft)

421.	Gräfin Mengersen	einseitige Bronzegüsse von Löwental	Æ
422.	Frh. v. Bissing		Æ
423.	Alice v. Bissing geb. Gräfin v. Königsmarck		Æ
424.	Frh. v. Scheffer Boyadel. einseitiger Bronzeguss von Leibküchler		Æ
425.	Generaloberst v. Eichhorn. einseitiger Bronzeguss von Lörcher		Æ
426.	Fr. v. Scholtz Zinnguss von Habich		Æ
427.	Generalarzt Dr. Müller. eisengussmed. v. Lange		Ferr.
428.	Grossadmiral H. v. Köster. eisengussmed. v. Weddig		Ferr.
429.	Liman v. Sanders. eisengussmed. v. Lange		Ferr.
430.	Wermuth. eisengussmed. v. Götze		Ferr.

431. Herzog Friedrich v. Anhalt } eisengussmedaillen von Heinemann — Ferr.
432. Herzogin Marie v. Anhalt } eisengussmedaillen von Heinemann — Ferr.
433. unsern deutschen Schwestern. eisengussmedaille von Haase — Ferr.
434. Groener. eisengussmedaille — Ferr.
435. Ernst Günther Herzog z. Schleswig Holstein } eisengussmedaillen von E. Müller — Ferr.
436. Johann Albrecht Herzog z. Mecklenburg } eisengussmedaillen von E. Müller — Ferr.
437. Dr. M. Mayr. eisengussmed. v. Rotenburger — Ferr.
438. Prinz Leopold v. Bayern eisengussmed. v. Rungas — Ferr.
439. Beseler. eisengussmed. v. Greier — Ferr.
440. Johannes Galli. eisengussmedaille v. Reis — Ferr.
441. deutsches Alpenkorps. eisengussmedaille v. Schmidt Kestner — Ferr.
442. Sanitätshund } eisengussmedaillen von Zehle — Ferr.
443. U Deutschland } eisengussmedaillen von Zehle — Ferr.
444. Verdun } eisengussmedaillen von M. Götz — Ferr.
445. Somme } eisengussmedaillen von M. Götz — Ferr.
446. Tirpitz. eisengussmedaille von Löwental — Ferr.
447. Krieg. einseitiger Bronzeguss v. Küchler — Æ.
448. ~~Graf v. Dohna Schlodien. bronzemed. v. Löwental~~ Kronprinzess Cecilie. eins. Medaillon v. Küchler. — Æ.
449. Prinzess Marie Auguste v. Preussen. bronzemed. v. P. v. d. Hude — Æ.
450. Ernst Haeckel. bronzegussmed. v. Schwegerle — Æ.
451. ackernde Krieger. eisengussmed. v. Harder — Ferr.
452. Albrecht v. Württemberg. silb. galv. med. v. Habich — AR.
453. Wilhelm II } silbergussmed. v. Löwental — AR.
454. v. Kluck } silbergussmed. v. Löwental — AR.
455. Kronprinzess Cecilie } silbergepr. v. Küchler — AR.
456. v. Lochow } silbergepr. v. Küchler — AR.
457. Beseler. silbergepr. v. Bendorff — AR.
458. Victoria Luise Herz. v. Braunschweig. silbergepr. v. Schauss — AR.
~~459. Mackensen. silbergepr. v. Löwental~~ — AR.

Geschenk von Prof. Regling 7. VII. 1919

460. Amalarich, König der Westgoten in Gallien: Triens des Justinianus mit Stern und MR — Engel-Serrure I p. 42 — AV

Geschenk der Stadt Stralsund.

461. notscheine zu 20 u. 10 mrk (ie 2ex) — 2 Pap.
462. notmünzen zu 100. 50. 10. 5 pf. (ie 2ex) (Dubletten) — 4 Ferr.

Geschenk des Gefangenenlagers Wildemann

463. notscheine zu 10. 5. 2. 1 m. 50. 10. 5. 1 pf. 10. 5. 3. 2. 1 m. 50. 20. 10. 5 pf. (ie 2ex) — 17 Pap.

Geschenk den Kreises Kempen

464. notscheine zu 20. 5. 1 m. (ie 2ex) — 3 Pap.

Geschenk des Gefangenenlagers Soltau.

465. geldmarken zu 5. 3. 2. 1 m. 50. 20. 10. 5. 1 pf. (ie 2ex) (Dubletten) — 9 Pap.

Geschenk der Wolfener Farbenfabrik.

466. notscheine zu 20. 20. 10. 5 mrk (ie 2ex) (Dubletten) — 4 Pap.

Geschenk der Stadt Speyer.

467. notscheine zu 20. 10. 5 mrk (ie 2ex) — 3 Pap.

Geschenk der Stadt Tilsit

468. Notscheine zu 50. 20. 10. 10. 5. 5. 3. 2. 1 ½ m. 25 pf. (je 2 ex.) — 11 Pap.

Geschenk des Gefangenenlagers Gossen.

469. Notscheine zu 10. 5. 2. 1 m. 50. 25. 10. 5. 1 pf (je 2 ex) — 9 Pap.

Geschenk des Gefangenenlagers Oberhofen b. Lehrungen

470 Notscheine zu 100. 50. 20. 10 pf (je 2 ex) (5 u. 1 pf. fehlen) (Zubletten) — 4 Pap.

Geschenk der Gefangenenlager d. XVIII Armeekorps in Frankfurt a

471. Notscheine zu 10. 5. 2 m. 10 pf (je 2 ex) 100. 100. 50. 50. 5. 5. 1. 1 pf. — 12 Pap.

472. Notmünzen des Weilburger Offizierlagers zu 3. 1. ½ m. 20. 10 m. 10. 5. 1 pf (2 ex) (Zubletten) — 8

Geschenk des Gefangenenlagers Brandenburg.

473. Notscheine zu 10. 5. 2. 1 m. 50. 25. 10. 5. 1 pf. (je 2 ex.) — 9 Pap.

Geschenk des Gefangenenlagers Frankfurt a/O.

474. Notscheine zu 10. 5. 2. 1 m. 50. 25. 10. 5. 1 pf. (je 2 ex) — 9 Pap.

Geschenk des Gefangenenlagers Havelberg.

475. Notscheine zu 10. 5. 2. 1 m. 50. 25. 10. 5. 1 pf. (je 2 ex) — 9 Pap.

Geschenk der Stadt Seesbberg

476 Notscheine zu 50. 20. 5 m. (je 2 ex) — 3 Pap.

Geschenk der Stadt Bonzheim

477. 2 Notscheine zu 5 m. — 2 Pap.

Geschenk der Stadt Neu Ulm

478. Notscheine zu 20. 10. 5. ½ m. (je 2 ex) — 4 Pap.

479. Notmünzen zu 50. 10. 5 pf (je 2 ex) — 3 Fer.

Geschenk des Gefangenenlagers Luben.

480 Notscheine zu 10. 5. 2. 1 m. 50. 25. 10. 5. 1 pf. (je 2 ex) — 9 Pap.

Geschenk des Gefangenenlagers Gerash.

481 Lagergeldscheine: Scheckmarken zu 1 M. 50. 20. 10. 5. 2. 1 ₰ — 7 Pap.

Geschenk des Generalkommandos des XIV. Armeekorps.

482 Lagerscheine: 100. 100. 50. 20. 10. 10. 5. 2. 2. 1. 1 M. 50. 20. 10. 10. 5. 3. 1 ₰ — 18 Pap.

483 Scheckmarken: 1 M. 20. 10. 5. 1 ₰ — 5 Pap.

Geschenk der Stadt Weimar.

484 Notscheine: 50. 20. 10. 5 M — 4 Pap.

Geschenk der Stadt Düsseldorf

485 Notscheine: 20. 20. 5 M. 25. 25. 25 ₰ (Zubletten) — 6 Pap.

Geschenk des XII. Armeekorps in Bautzen.

486 Lagerscheine: Gefangenenlager Königstein: 20. 10. 5. 3. 2. 1 M. 50. 10. 5. 2. 1 ₰ — 11 Pap.

487 Königsbrück: 20. 10. 5. 2. 1 M. 50. 10. 5. 2. 1 ₰ — 10 Pap.

488 Bischofswerda: 20. 10. 5. 2. 1 M. 50. 10. 5. 2 ₰ (Zubletten) — 9 Pap.

489 Bautzen: 10. 5. 2. 1 M — 4 Pap.

490 Gross-Poritsch: 20. 10. 5. 2. 1 M. 50. 10. 5. 2. 1 ₰ (Zubletten) — 10 Pap.

491 Lagermünzen: Bautzen 50. 10. 5. 2. 1 ₰ — 5 Fer.

Geschenk der Inspektion der Gefangenenlager in Sagan.

492 Lagermünzen: Sprottau 10. 5. 2. 1 ₰ — 4 Fer.

493 Skalmierschütz: 10. 5 ₰ — 2 Fer.

494 Lauban: 10. 5. 2. 1 ₰ — 4 Fer.
495 Sagan: 10. 5 ₰ — 2 Fer.
Geschenk der Gefangenenlager-Inspection Chemnitz.
496 Lagerscheine: Chemnitz 20. 10. 2. 1 M. 50. 20. 10. 5. 2. 1 ₰ — 10 Pap.
496 Döbeln: Scheine: 10. 5. 2. 1 M. 50 ₰ — 5 Pap.
497 Döbeln: Münzen: 10. 5. 2. 1 ₰ 50 ₰ — 6 Fer.
498 Lagerscheine Riesa: 20. 5. 2. 1 M. 50. 10. 5. 1 ₰ (Dubletten) — 8 Pap.
Geschenk des Kriegsgefangenenlagers Bütow.
499 Lagermünzen: 100. 50. 10. 5. 2. 1 ₰ — 6 Fer.
Geschenk des Kriegsgefangenenlagers Parchim.
500 ~~455~~ Lagerscheine: 5. 2. 1. ½ M — 4 Pap.
501 ~~457~~ Lagermünzen: 50. 10. 5 ₰ — 3 Fer.
Geschenk der Garnisonverwaltung Graudenz.
502 452 Lagerscheine: 20. 20. 10 10. 5. 5. 2. 2. 1. 1 M. 50. 50. 10. 10. 5. 5. 1. 1 ₰ — 18 Pap.
Geschenk des Magistrats Eschwege.
503 453 Notscheine: 20. 10. 5 M 50 ₰ (Dubletten) — 4 Pap.
Geschenk der Garnisonverwaltung Hammerstein
504 454 Lagerscheine: 10. 5. 2. 1 M. 50. 10. 5 ₰ (Dubletten) — 7 Pap.
Geschenk der Garnisonverwaltung Güstrow.
505 455 Lagerscheine für Bad Elster i. V.: 20. 5. 2 1 M. 50 ₰ — 5 Pap.
506 ~~456~~ Lagermünzen des IX. A.-K.: 10. 5. 1 ₰ (Dubletten) — 3 Fer.
Geschenk des Kriegsgefangenenlagers Zwickau.
507 ~~457~~ Lagerscheine: 10. 5. 3. 2. 1 M. 10. 1 ₰ — 7 Pap.
508 458 Lagermünzen: 50. 20. 10. 5. 2. 1 ₰ (Dubletten) — 6 Fer.
Geschenk des IX. A.-K. in Altona.
509 459 Lagerscheine: ~~20. 5. 2. 1 M. 50 ₰~~ 20. 20. 20. 5. 5. 5. 2. 2. 2. 1 M. 50 ₰ — 13 Pap.
510 ~~460~~ Lagermünzen: 50. 10. 5. 1 ₰ (Dubletten) — 4 Fer.
Durch Generalkonsul Rotmann in Bremen.
511 ~~461~~ Notscheine: Zeulenroda: 50. 20. 10 M — 3 Pap.
512 ~~462~~ Kissingen: 10. 5 M — 2 Pap.
513 ~~463~~ Liegnitz: 10 M — 1 Pap.
514 ~~464~~ Kaufbeuren: 50. 20. 10. 5 M — 4 Pap.
515 ~~465~~ Harburger Eisen- u. Bronzewerke: 20. 5. 2. 1. ½ M 10 ₰ — 5 Pap.
516 ~~466~~ Gefangenenlager Ramstigall: 50. 20. 10. 5. 2. 1. ½ M — 8 Pap.
Landdrostat Hartwig in Havelberg.
517 Magdeburg. Denar vom Ende des 11 Jhrdt. mit dem Namen des Kaisers Otto. — M.
Geschenk des Generalkommandos des IV. A.-K. in Magdeburg.
518 Gefangenenlagergelder: Torgau: 20. 10. 5. 3. 1 M. 50. 10. 5 ₰ — 8 Pap.
519 Gardelegen: 10. 5. 1 M. 50. 10. 5. 1 ₰ (Dubletten) — 7 Pap.
520 Wittenberg: 10. 5. 1 M. 50. 10. 5. 1 ₰ (Dubletten) — 7 Pap.
521 Merseburg: 10. 5. 1 M. 50. 10. 5. 1 ₰ — 7 Pap.
522 Salzwedel: 10. 5. 1 M. 50. 10. 5. 1 ₰ (Dubletten) — 7 Pap.
523 Alten-Grabow: 10. 5. 1 M. 50. 10. 5. 1 ₰ — 7 Pap.

524 Stendal: 10-5-1 M. 50. 10. 5. 1 ℳ (Dubletten) 7 Pap.
525 Quedlinburg: 10-5-1 M. 50-10-5-1 ℳ 7 Pap.
526 Zerbst: 10-5-1 M. 50. 10. 5. 1 ℳ (Dubletten) 7 Pap.
Geschenk des Generalkommandos des XIII. A.-K. in Cöthen.
527 Gefangenenlagergelder: Diedenhofen: 50-20. 10. 5. 2. 1 M. 21. 10. 5 ℳ 10 Pap.
528 Saarlouis: 20. 10. 5. 2. 1 M. 50. 25 ℳ (Dubletten) 7 Pap.
529 Metz: 2. 1 M. 50. 20. 10. 5 ℳ 6 Pap.
530 Weilar: 10. 2. 1 M. 50. 5 ℳ (Dubletten) 5 Pap.
Geschenk des Generalkommandos des III A.-K. in Magdeburg.
531 Gefangenenlagermünzen: Halle: 20. 10. 5. 3. 1 M. 50. 10. 5 ℳ 8 Fer.
Geschenk der Stadt Bamberg.
532 Notscheine: 20. 5. ½ M 3 Pap.

N. N.

533 Honduras. Notmünzen 8-Real 1857, 58, 59. 4-Real 1851, 54, 55, 57 7 Æ
Geschenk des Gefangenenlagers Strasburg, Westpr.
534 Lagergeldscheine: 100-50-20. 10. 5. 2. 1 M. 50. 10. 5. 1 ℳ 11 Pap.
Geschenk der Garnisonverwaltung Stettin
535 Lagermünzen von Gefangenenlager Aldamm: 50. 10. 5. 2. 1 ℳ (Dubletten) 5 Fer.
Geschenk des Herrn Perlberg in Wannsee.
536 Finnische 100 Rubelnote aus dem Kriege 1 Pap.
Geschenk der Stadt Kissingen.
537 Notscheine: 10. 5. ½ M 3 Pap.
Geschenk des Gefangenenlagers Tuchel.
538 Lager Tuchel: Notmünzen 50-10-5-2-1 ℳ (Dubletten) 5 Fer.
539 Lager Nieder-Gruppe: Notmünzen 50-10-5-1 ℳ 4 Fer.
Durch Generalkonsul Rotmann in Bremen
540 Lagermünzen: Carnallo Freudengrube: 500-300-200-100-50-25-10-5-2-1 ℳ 10 Fer.
541 Reichsg: 10. 5. 3. 2. 1 M. 50. 10. 5 ℳ 8 Fer.
542 Selm i. W. 3 M. 50. 10. 5 ℳ 4 Fer.
543 Notscheine: Uadingen: 21. 10. 5. 2. 1 M 5 Pap.
Geschenk des Kreises St. Stargard.
544 Notscheine: 50. 20 M. 50. 20 ℳ (Dubletten) 4 Pap.
Geschenk der Stadt Gera.
545 Notscheine: 20. 10. 5 M. 50. 25. 10. 5 ℳ 7 Pap
Geschenk des Kreises Schwaben u. Neuburg
546 Notschein: 20 M. 1 Pap.
Geschenk des Gefangenenlagers Meave
547 Lagermünzen: 100. 50. 10. 5. 2. 1 ℳ (Dubletten) 6 Fer.
Geschenk des Herrn Rappaport in Berlin.
548 Kriegsnotscheine von Anguilcourt-le-Sart: 50. 25 cent 2 Pap.
549 " von Danizy: 5 cent 1 Pap.
Geschenk der Stadt Göppingen
550 Notscheine: 50. 20. 10. 5 M 4 Pap.

Geschenk des XVI. Armeekorps in Cöthen.

551 Scheckmarken der Landst. Inf. Ers. Bat. XVI, 8 in Saarburg: 1 M. 50. 20. 10. 1 ₰ — 5 Pap.

Geschenk der Städt. Sparkasse in Wilster.

552 Notscheine: 20. 10 M. 50. 25 ₰ — 4 Pap.

Geschenk der Stadt Liegnitz.

553 Notschein: 10 M (Dublette) — 1 Pap.

Geschenk der Stadt Holzminden.

554 Notscheine: 50. 20. 5. 2. 1. ½ M — 6 Pap.

Durch Generalkonsul Rotmann, Bremen.

555 Notscheine. Ahaus: 5. 2. 1 M — 3 Pap.

556 Darmstadt: 20. 10. 5 M — 3 Pap.

557 Cöln-Deutz, v. d. Zypen & Charlier: 5. 2. 1 M — 3 Pap.

558 Lahr: 20. 5 M — 2 Pap.

559 Lehe: 20 M — 1 Pap.

560 Mühlhausen i/Th.: 10. 5. 1 M — 3 Pap.

561 Rheine, Westf., Rheiner Maschinenfabrik Windhoff: 10. 5. 1 M — 3 Pap.

562 Singen-Hohentwiel: 5 M — 1 Pap.

563 Villingen: 20. 5 M — 2 Pap.

564 Gefangenenlager: Bredenscheid, Johannessegen: 5. 2. 1 M — 3 Pap.

565 Bochumer Verein f. Bergbau: 5. 1 M — 2 Pap.

566 Duisburg, Thomas-Schlacken-Mehlges.: 20. 10. 5. 2. 1. ½ M — 6 Pap.

567 Eglosheim: 5. 2. 1 M. 50. 20. 10. 5. 2. 1 ₰ — 9 Pap.

568 Lagergeld: Duisburg-Meiderich, A.-G. f. Feuerverzinkung: 5. 3. 2. 1 M. 50. 10. 10. 5. 5 ₰ — 9 Fet.

Geschenk der Stadt Ludwigsburg.

569 Notscheine: 20. 5 M — 2 Pap.

570 Notmünze: 50 ₰ (Dublette) — 1 Fet.

Geschenk der Stadt Marienwerder.

571 Notscheine: 1914, 2 1 M. 1918: 20. 20. 20. 10. 5 M — 7 Pap.

Geschenk des ~~Stadt~~ Bezirksverbandes Marienburg, Ja.

572 Notscheine: 20. 10. 5 M — 3 Pap.

Geschenk der Stadt Neisse.

573 Notscheine: 20. 10. 5 M. 50. 50. 50. 10. 10 ₰ — 6 Pap.

Geschenk der Westfäl.-Anhalt. Sprengstoff A.-G. zu Berlin.

574 Notmünzen: 50. 50. 20. 10. 5. 1 ₰ — 6 Fet.

Geschenk der Amtshauptmannschaft Löbau, Sa.

575 Notscheine: 50 10 ₰ — 2 Pap.

Geschenk des VIII. Armeekorps in Köln.

576 Lagergeldscheine: 100. 50. 20. 10. 5. 2. 1 M. 50. 10. 5. 1 ₰ — 11 Pap.

Geschenk der Stadt Cüstrin.

577 Notscheine: 20. 20. 5 M 50 ₰ — 4 Pap.

Geschenk der Stadt Allenstein.

578 Notscheine: 50. 10 M — 2 Pap.

Geschenk der Stadt Elberfeld.

579 Notscheine: 20. 10. 5. 1 M — 4 Pap.

580 Notmünzen: 50. 10. 5 ₰ — 3 Fer.

Geschenk der Städt. Sparkasse Neusalz, Oder.

581 Notscheine: 20. 5 M. 50. 10 ₰ — 4 Pap.

Geschenk der Stadt Plauen.

582 Notscheine: 20. 5 M. 50. 50. 10. 10. 5. 5 ₰ — 8 Pap.

Geschenk der Stadt Königsberg i. Fr.

583 Notscheine: 20. 1 M. 50 ₰ — 3 Pap.

584 Notmünze: 10 ₰ — 1 Fer.

Geschenk der Vereinigten Harburger Ölfabriken A.-G.

585 Notscheine: 20. 5. 2. 1 M. 50. 10 ₰ — 6 Pap.

Geschenk des Lagerkommandos Danzig-Troyl.

586 Münzen des Gefangenenlagers Danzig-Troyl: 100. 50. 10. 5. 2. 1 ₰ (Dubletten) — 6 Fer.

587 Münzen des Gefangenenlagers a. d. Leba: 200. 100. 50. 40. 30. 20. 10. 5. 2. 1 ₰ (Dubletten) — 10 Fer.

Geschenk der Stadt München.

588 Notscheine: 50. 20. 10. 5 M — 4 Pap.

Durch Geheimrat Friedensburg in Breslau. 50 M. F 1915/1918

589 Diocletianus (cos IIII PP) ℞ IOVI VLTORI SMA (3) Coh. 309 — AV

Von R. Ball Nachf. in Berlin. 22 M. F 120/1919

590 Vespasianus (cos III) Denar von Ephesus PACI AVGVSTAE ☽ r. EPHE — AR

591 Nerva Denar (cos III) FORTVNA P R Fort. l. sitzend — AR

Von A. E. Cahn in Frankfurt. F 578/1919. 533 M aus Auktion Hess (Mai 1919)

		No.	M	
592	Lyttos Lisos Cretae Adler l. fl. beiderseits	719	76	AV
593	röm. Tessera Schiff Rs. D	1477	32	Æ
594	" " " G			Æ
595	Pius (cos. III) ℞ ohne Umschrift. 2 sitz. Kaiser auf Estrade, r. u. l. Liktor SC	1540	76	Æ I
596	ohne Kaisernamen bärt. Büste r. ℞ Adler S/C	1547	23	Æ III
597	Pius ohne Kaisernamen IMPERATOR II Adler ℞ COS III Blitz			Æ III
598	Constantius II Æ Medaillon ℞ V RBS ROMA Roma l. sitz., Globus Lanze. (die zugehörige Æ II/III zu Dubl.)	1695	66 Der dreigeteilte Haarbusch erkennbar	Æ Med.
599	Contorniat des Galba, silbern eingelegtes E ℞ LIBERTAS PVBLICA	1733	190	Æ Cont.

463 + 15% + 0,55 Porto = 533 M

Von Ad. Hess Nachf. in Frankfurt. F 577/1919. aus seiner Aukt. Mai 1919. 329,35 M

		No.	M	
600	Sybaris Obol MVΔA Poseidon ℞ Victoria über Stier r.	189	12	AR
601	Pharae Obol Schild ℞ Amphora Φ/A Beiz. Ähre	530	16	AR
602	Athen Drachme HPA APIΣTOMENE Beiz. Anker	590	25	AR
603	" " ΠΟΛΕ ΑΛΚΕ ΔΗ " Dreifuß	591		AR
604	Caystriani Lyd. jugdl. Kopf r. ℞ Leier Monogr. ΦΝΕ	897	10	Æ
605	indischer König Kanerki Viertelstater ℞ NANAPAO	1118	31 angebohrt	AV
606	röm. Republik As des GAR VER OC[K]	1267	11	Æ
607	" " Denar des L. ITI	1269	51	AR
608	Hadrianus (cos III p.p.) RESTITVTORI AFRICAE (4 Ähren zwischen den Figuren)	1514	25	Æ I
609	Faustina iun. AETERNITAS sitz. Kaiserin & 2 Mädchen, alle mit weh. Schleier	1569	12	Æ I

1919

		No	M	
610	Contorniat des Alexander Magnus Macedon ℞ Solquadriga	1729	40 –	Æ Cont
611	" " Antoninus Pius Aug. (Carac.) ℞ ~~leer~~ kein Typus mehr zu erkennen (Reste einer l. steh. Figur)	1738	52 –	Æ Cont
			285+15% + 1,60 Porto	

Von R. Ball Nachf. in Berlin. F 64/1919. 200 M

612	Republik SCIPIO IMP Elefant ℞ Q METEL PIVS bärt. Kopf r.	AR
613	" M'Cordius Rufus Drokurenköpfe ℞ Venus und Amor CORDIVS, kein Kranz am Pileus	AR
614	" L. Livineius Regulus. Kopf r. ℞ sella cur. und fasces L. LIVINEIVS	AR
615	" P. Satrienus Romakopf VIIII ℞ Wölfin	AR
616	" L. Titurius Sabinus mit Ā von, gleicher Stempel wie unseres	AR
617	Cassius Leibertas ℞ Lentulus Spinst. Kanne & Lituus	AR
618	Antonius ℞ C. Vibius Varus Frau mit Füllhorn & Nike	AR
619	" ℞ PIETAS/COS steh. Pietas	AR
620	" ℞ LEG VI restituiert von M. u. Verus (Victoria a. d. r. Feldz.)	AR
621	Augustus ℞ CAESAR DIV/IF Vict. l. auf Globus	AR
622	" ℞ SPQR/CLV auf Schild	AR
623	Claudius ℞ jug. Nero l.	AR
624	Galba ℞ VICTORIA P R Vict. l. auf Globus	AR
625	" ℞ VIR/TVS Virtus steh. nach vorn	AR
626	Vespasianus ℞ Vict. auf cista zwischen Schlangen	AR
627	Domitianus ℞ SALVS AVGVSTI Frau r. sitz. wild	AR
628	Hadrianus (cos. III p. p.) ℞ ASIA Asia l. steh. am Schiff	AR
629	Commodus ℞ OPTIME MAXIME CVPP	AR
630	Severus (imp. XI Part. max.) ℞ VICTORIAE AVGG FEL Vict. am Schild	AR
631	" (pius Aug.) ℞ PMTRP XVCOS III PP Vict. am Palmbaum	AR
632	" (imp. XI Part. max.) ℞ COS II PP Vict. l.	AR
633	" " ℞ ANNONAE AVGG Arm. l. steh. am Schiff	AR
634	" (pius Aug.) ℞ AFRICA	AR
635	Caracalla ℞ PMTRP XX COS IIII PP Sol	AR
636	" " XIIII " III " Pax l. eilend	AR
637	" " XVII " IIII " Kaiser mit Zweig l. steh.	AR
638	Geta ℞ PONTIF TR P II COS II Bonus Eventus l.	AR
639	" " COS II "	AR
640	Diadumenianus ℞ SPES PVBLICA	AR
641	Elagabalus ℞ PM TRP III COS III PP Sol l. i. F. *	AR
642	Sev. Alexander ℞ IOVI VLTORI Jupp. l. sitz.	AR
643	Elagabalus ℞ PONTIF MAX TR P Roma l. sitz.	AR
644	Maximinus ℞ P M TR P III COS PP Kaiser l. steh. zw. Feldz.	AR
645	Balbinus ℞ " COS II PP Pax l. steh.	AR
646	Philippus Caes. ℞ PRINCIPI IVVENT Kaiser & Prinz r. steh.	AR
647	Volusianus ℞ P M T/R P IIII COS II Kaiser mit Zweig l. steh.	AR
648	Mariniana ℞ CONSECRATIO Kaiserin auf Pfau	AR
649	Gallienus (P F AVG) ℞ VIRTVS AVG Virtus l. steh. i. F. l. *	Bill
650	" ℞ FORTVNA AVG SPQR Fortuna am Altar l. steh.	Bill

651	Postumus	℞ FELICITAS AVG F. l. steh. (a.d. ℞ Spur des vertieften Kopfes)	Bill.
652	"	℞ PROVIDENTIA AVG Pr. l. steh.	"
653	"	℞ SALVS AVG Aesculapius	"
654	"	℞ SAECVLI FRVGIFERO Caduceus	"
655	"	℞ VIRTVTI AVGVSTI Hercules Farnese r.	"
656	Marius	℞ VICTORIA AVG Vict. l. steh.	"
657	Carinus	℞ VIRTVS AVGG $\frac{T}{XXI}$ 2 steh. Kaiser	"

Von R. Ball Nachf. in Berlin 50 M

658	Keltisch	Figur mit Fischschwänzen oder dgl. ℞ Vierfüßler. de la Tour XXXVIII 9396	AR
659	Caesarea Capp.	jug. Commodus ℞ Berg Argaeus mit Adler zwischen 2 Feldz., i. F. $\frac{IB\ EI}{ET\ \Delta}$	AR
660	Ascalon	Nero ℞ Phanebalos AOP = 171 = 67/8 p.C. BMC ~~93–95~~ 100	Æ
661	"	" ℞ Stadtgöttin " " " 93–95	Æ
662	Herodes Agrippa I.	Claudius ℞ Tempel mit Kaiser & König " p. 238, 23	Æ
663	Traianus	℞ PM TRP COS PP SPQR FORT RED sitz. Fort. subaerat	AR sub.
664	"	℞ " IIPP Victoria l. sitz. schwarzes Hartmetall	Leg. statt AR
665	Gordianus	℞ VICTORIA AVG S/C Victoria r. eilend grüne glatte Patina	Æ II
666	Etruscilla	℞ PVDICITIA AVG l. sitz. Pudic. sehr dick & schwer, 6,80 g	AR
667	Constantinus (der Große) als Caesar	℞ sac. mon. urb. Augg. et Caess. nn. R ⌒ Q (Coh. 4 76 (20 fr.) nur mus. de Dan.)	Æ Follis
668	divo Victorino Pio	℞ CONSECRATIO Adler (Coh. 26. 15 fr.)	Billon

Durch Prof. Regling in Konstantinopel angekauft. 7119/1919. 770 M

669	Selymbria	Hahn l. CA 0,39 g ℞ ⊞	AR
670	"	" ΣA 0,31 g "	AR
671	"	" ℞ ΣA ΛΥ Korn 0,80 g	AR
		£ 1½ × 21 M = 31,75 M	
672	Amisus.	Hadrianus ℞ Jahr 169 sitz. Hades recueil 98 IX 17 9,45 g £ 15 × 20,75 M = 311,25 M	AR
673	Sinope.	Datames ℞ ΔATAM Berg. Schmetterling £ 6 × 20,50 M = 123 M	AR
674	Chios.	arch. Stater. Sphinx l. sitz. ohne Amphora. ℞ ⊞ 7,72 g £ 1 = 20 M	AR
675	Selge	Herakleskopf v. v. etwas r. mit Keule ℞ Löwenkopffell v. v. 0,255 g zus. mit 692/1919 für 3/4 £ = 15 M	AR
676	Himjaren	belorb. Kopf (wie ein Kaiserkopf) r. im Kranz. ℞ Eule auf Amphora im Kranze. £ 8 × 20,50 M = 164 M 5,46 g	AR
677	Amasia	Domitianus ℞ Stadtansicht fehlt recueil	Æ
678	Heraclea Bith.	Herakleskopf ℞ Thron mit Löwenfell auf Keule	Æ
679	Caesarea Capp.	Diadumenianus ℞ 4 Ähren auf Tisch	Æ
		2 £ = 42 M	
680	Pantalia	Caracalla ℞ Sicinnus Clarus. Hermes mit dem Dionysoskinde. wie NZ 51, 39 IX 1	Æ
681	Ilium	Domna ℞ ΔIA IΔAION IΛIEIC	Æ
682	Hermocapelia	Synkletoskopf ℞ Typhekopf Ggstpl. capricornus	Æ
683	Mostene	Claudius & Agrippina ℞ Reiter mit Doppelaxt	Æ
684	Saettae	Kopf des Men AZIOTTHNOC ℞ Dionysos l. steh.	Æ
685	Aezanis	Hermesbüste r. ℞ Adler	Æ
686	Ptolemäer	Ammonkopf r. ℞ Isisstatue Ggstpl. Füllhorn	Æ
687	unbestimmbar.	Traianus ℞ ΕΠΙ .... CEOYHPOC CEBACT $\frac{AN}{ET}$ (=51 der Ära von 64/65?) Pferd r.	Æ
688	Anastasius	kleiner Vierziger von CON ohne Mzbuchst., überprägt auf Anastasius	Æ
689	Tib. Constantinus	℞ $\overset{+}{X}$	Æ

690 Focus ℞ XX/KVZΔ — Æ
691 desgl. — Æ
692 unbest. Byzantiner stch. Kaiser hält ✱|✱ ℞ stch. gewaffn. Heiliger zwischen ꟼ B (zusammen mit 675/1919) — Æ schüss.
693 byz. Marke K M B KH / T O A EI ℞ MON|AXW KAI|CVTKEΛ|ΛWΗ — Æ
694 einseit. griech. Blei Stier r. KOΛAKEI Ā (erinnert im Stil an kleinasiat. Æ der 1. H. des 3. Jh.) — Blei
695 " " ΓΡΑΜ(ματεὺς) ΒΟΥ(λῆς) ΤΑΥΡΙCΚΟC Κ — Blei
696 Chalife 'Abd-ul-Melik. Mit dem Bilde des Chalifen (No. 680–691. 693/6: 16 Stück 3 f = 63 M) — Æ

Durch Generalkonsul Rotmann in Bremen.

697 Notgeld: Flatow, Kreis: 50. 10. 5 M — 3 Pap.
698 Zwickau, Amtshauptmannschaft: 20. 10. 5 M — 3 Pap.
699 Gumbinnen, Regierung: 20. 5 M — 2 Pap.
700 Löbau, Kreis: 20. 10. 5 M — 3 Pap.
701 Remscheid, Alexanderwerk, Gefangenenlager: 5. 2. 1 M — 3 Pap.
702 Desgleichen: Münzen 50. 20. 10. 5. 2 1 ₰ — 6 Fer.

Durch Landmesser Grundey in ?

703 Notgeld: Wiesbowa, Sparkasse: 1 M. 50. 20. 10. 10. 5 ₰ — 6 Pap.

Geschenk der Stadt Kirn, Nahe.

704 Notschein: 50 ₰ — 1 Pap.
705 Notmünze: 50 ₰ — 1 Fer.

Geschenk der Garnisonverwaltung Cassel.

706 Lagerscheine: Bad Colberg: 20. 10. 5. 2. 1 ½ M — 6 Pap.
707 Hannov. Münden: 100. 50. 20. 10. 5. 2. 1 M — 7 Pap.
708 Göttingen: 5. 2. 1 M. 50. 10. 5. 1 ₰ — 7 Pap.
709 Cassel: 10. 5. 2. 1. ½ M — 5 Pap.
710 Eschwege: 20. 10. 5. 2. 1. ½ M — 6 Pap.
711 Langensalza: 10. 5. 2. 1 M 50. 20. 10. 5 ₰ — 8 Pap.
712 Ohrdruf: 50. 20 ₰ Dübletten — 2 Pap.
713 Lagermünzen: Haßenberg: 50. 10. 5. 1 ₰ — 4 Fer.
714 Hann. Münden: 50. 10. 5. 2. 1 ₰ — 5 Fer.
715 Bad Colberg: 10. 5 ₰ — 2 Fer.
716 Eschwege: 10. 5. 2 1 ₰ — 4 Fer.
717 Ohrdruf: 10. 5. 2. 1 ₰ — 4 Fer.
718 Cassel: 50. 10. 5 ₰ — 3 Fer.

Geschenk der Inspektion der Gefangenenlager des VII. A.-K. in Münster.

719 Lagerscheine: Münden 5. 1 M 50. 20. 10 ₰ — 5 Pap.
720 Münster I.: 5. 2. 2. 1. 1 M — 5 Pap.
721 Münster II: 50. 20. 10. 5. 2. 1 M — 6 Pap.
722 Münster III: 5. 2. 1 M — 3 Pap.
723 Sennelager: 5. 2. 1 M — 3 Pap.
724 Werl: 20. 10. 5. 2. 1 M — 5 Pap.
725 Phönix: 5. 3. 2. 1 M — 4 Pap.
728 Hibernia, Zech. Shamrock: 5. 2. 1 M — 3 Pap.

729 Dorneburg: 50. 10. 5 ₰ — 3 Pap.
730 Duisburg-Weiderich: 5. 2. 1. 25. 10. 2. 1 ₰ — 7 Fer.
731 Remscheid, Berg. Stahlindustrie: 50. 20. 10. 5. 2 ₰ — 5 Pap.
732 Salzer-Neuack: 100. 50. 10. 5 ₰ — 4 Pap.
733 Dulmen: 5. 3. 1 M. 50. 10. 5. 2 ₰ — 7 Fer.
734 Dorstfeld: 5. 3. 1 M. 50. 10. 5 ₰ — 6 Fer.
735 Minden: 50. 10. 5. 2. 1 ₰ — 5 Fer.
736 Münster I.: 50. 10. 5. 2. 1 ₰ — 5 Fer.
737 Münster II: 10. 5. 2. 1 ₰ — 4 Fer.
738 Münster III: 50. 10. 5. 2. 1 ₰ — 5 Fer.
739 Werl: 50. 10. 5. 2. 1 ₰ — 5 Fer.

Geschenk des Gefangenenlagers Cottbus.

740 Lagergeld: 10. 5. 2. 1 M. 50. 25. 10. 5. 1 ₰ — 9 Pap.

Sept. Geschenk der Frerichswerft in Einswarden i. O. — 9307 + 3338

741 Notgeld: 20 M, 10 M, 5 M, 50 Pf. (2), 10 Pf. (3), 5 Pf. (2) — 10 Pap.

Geschenk des Kreisausschusses zu Lörrach

742 Notgeld: 20 und 5 M — 2 Pap.

Geschenk des Magistrats zu Stettin

743 Notgeld. 50 Pfen. Pap. — 50, 10, 5 Pf. — 1 Pap. 3 Zinn

Geschenk der Reg. Hauptkasse in Gumbinnen

744 Notgeld. 20 und 5 M (Dubletten) — 2 Pap.

Herr Prof. Max Heilmaier in Nürnberg. (966/1919) 285 mrk

745. Erzb. Jakob v. Bamberg 1915 — Æ
746. Hermann Beisler — Æ
747. Matthias Schiestl. 1914 — Æ
748. Ludwig Petz v. Lichtenhof 1914 — Æ
749. Marianne Heilmaier 1912 — Æ
750. Heilmaier, Vater des Künstlers. 1912 — Æ
750a. die englische Chimaera 1914 — Æ

} bronzemedaillen

L. Hamburger in Frankfurt (1109/1919)

751. Basel Goldgulden 1513 mit dem Namen des Pabstes Julius II (900 m.) — N.
752. Strassburg. Karl d. Einf. u. Bischof Gottfried (250 m.) — R.
753. Schönvorst. Gerhard v. Jülich. drittelturnos (200 m.) — R.

Riechmann u. Comp. in Halle (1112/1919) 150 mrk

754. Pyrmont ? denar des 13 Jhrts. mit sitzendem Herrn. — R.

Herr Prof. Noss in München (1010/1919) 93 mrk.

755. Abtei Werden. Achtheller 1614 (3 ex) 1647 (5 ex) 1648 (4 ex) — 12 R.

Alles Nachf. in Frankfurt. (1731/1918) 600 mrk.

756. Sigismund v. Brandenburg Erzb. v. Magdeburg. vergoldete silberne Med. — R.

Hofrat Hirsch in München (1110/1919) 1600 mrk.

757. Karl v. Lothringen. bronzemedaille — Æ.

Reichsbank f. Berlin. (882/1919) 89,10 mrk.

758. Friedrich II v. Hessen. dukat 1783. — N.
759. Friedrich Wilhelm I v. Preussen. dukat 1713. — N.

Fleischermeister Kassner in Salesche (976/1919) 280 mrk.

Auswahl aus dem Funde von Salesche durch Vermittlung des H. Dir. Seyer in Breslau:

760.	Herzog Heinrich v. Schlesien. Schriftbracteat	AR.
761.	schlesische Adlerbracteaten. 10 st.	10 AR.
762.	böhmische Königsbracteaten. 23 st.	23 AR.
763.	böhmische Löwenbracteaten. 7 st.	7 AR.
764.	böhmische Bracteaten 2 st.	2 AR.
765.	niederschlesisch polnische bracteaten. 17 st.	17 AR.
766.	ascanische Bracteaten 6 st.	6 AR.
767	Magdeburger Moritzpf.	AR.
768.	unbestimmte Bracteaten 3 st.	3 AR.

Geschenk der Oberamtspflege Ravensburg.

769	gutscheine zu 50. 20. 5 mrk (ie 2 ex.)	3 Pap.

Cofrat Hirsch in München (Hess Nachf.) (1111/1919)

770.	Johann Georg I v. Sachsen. ovale Medaille	AR.
771.	August Neander. bronzemed. v. Fischer	Æ.
772.	Ferdinand I 1547. dukat. österreich	N.
773.	Ferdinand I 1528. dukat. ungarn } (282,90 m.)	N.
774.	Katherina v. Siebenbürgen. 1630. dukat }	N.
775.	Ernst August Constantin v. Sachsen Weimar. 1756 dukat	N.
776.	August v. Sachsen. 1585 dukat	N.
777.	Georg u. Heinrich v. Sachsen. friesischer goldgulden. (360 mrk)	N
778.	Köln. Obg. 367. denar (60 mrk)	AR.
779	Mainz. Bardo. Obg. 804 denar (45 mrk)	AR.
780.	Beischlag zu Köln, Konrad II Obg. 362 (60 mrk)	AR.
781.	Goslar. Heinrich. Obg 1581 (45 mrk)	AR.
782.	Heinrich Abt v. Hersfeld. denar (120 mrk)	AR.
783.	Gottfried v. Arnsberg. denar 2 st.	2 AR.
784.	Johann Kasimir u. Johann Ernst v. ~~Weimar~~ Gotha. 1588. 1/4 th.	AR.
785.	Johann Philipp u. Brüder v. Sachsen Altenburg. 24 kr. (3 st.) } dreier	4 AR.
786.	Johann Georg I v. Sachsen 8 gr. (5 st.) 24 kr. } (176,10 mrk)	6 AR.
787.	Meissner Groschen kontremarkirt: W (3 st.)	3 AR.
788.	Meissner Groschen kontremarkirt: XI	AR.
789.	Stralsund: taler mit Wertziffer 32 corrigiert aus 28	AR.
790.	Stralsund. 1616 Schillingmit breitem Kreuz } (132,75 mrk)	AR.
791.	Friedrich II v. Preussen 1/3 th. 1763 Kontrem. fälschung }	Æ.
792.	Frankfurt. Friedrich II denar	AR.
793.	Jaromir v. Böhmen. denar mit Christusbild.	AR.
794	Lorsch. denar: Heiliger u. Abt.	AR.
795.	St. Veit / Kärnthen. denar	AR.
796.	Moyenvic. 3 denare	3 AR.
797.	Vic sur Seille. 3 denare	3 AR.
798.	Hessischer bracteat. Marburg? Löwenkopf in vorderansicht	AR.

799. Ferdinand I. Aachener Krönungsjeton 1531. A.
800. Martin Bischof v. Lichtstädt. Taler 1572. A.
801. Nassau 12 kr. (3 gr.) kipper A.
802. Friedrich Heinrich v. Nassau Oranien. teston A.
803. Wilhelm Heinrich v. Oranje A.
804. Ulrich v. Regenstein. groschen (Blankenburg) 1547 A.
805. Burgfriedberg. dreikreuzer kipper A.
806. Gustav v. Sayn Wittgenstein. 2/3 Th. 1676. 1677. 1687. 77. 24 mgr. 1676. 89. ej. 16 ggr. 1676. 60 kr. 1675. 9 A.
807. Gustav v. Sayn Wittgenstein. 12 mgr. 1673. 1/24 Th. 1688. 89. (Braunschweig) 6 mgr. 167– 1/12 Th. 1684. mgr. 1672 (2) 73 (3) 1/16 Th. 83. 11 A.
808. Johann v. Sayn Wittgenstein. 4 mgr. 1656 (2) mgr. 1656 2 mgr. 1654. 55 5 A.
809. Ellrich. Kipperdreier. A.

Geschenk der Stadt Insterburg.

810. Gutscheine zu 50. 20. 5. 1/2 mark 4 Pap.

Geschenk der Stadt Allenstein.

811. Gutscheine zu 100. 50. 10. 5 pf (je 2 ex.) 4 Pap.

Geschenk der Stadt Ludwigshafen.

812. Gutscheine zu 50. 20. 10. 5 m. (je 2 ex.) 4 Pap.

Geschenk der Abrechnungsstelle der Kriegsgefangenenlager des Gardekorps.

813. Gutscheine d. Gef. lagers Döberitz zu 20. 10. 5. 3. 2. 1 mrk 50. 10. 5 pf. (je 2 ex.) 9 Pap.
814. Gutscheine d. Gef. lagers Wünsdorf Zossen zu 20. 10. 5. 3. 2. 1 mrk 50. 10. 5. 1 pf (je 2 ex.) 10 Pap.
815. Gutscheine d. Kalkmondlagers zu 20. 10. 5. 3. 2. 1 mrk 50. 10. 5. 1 pf (je 2 ex.) 10 Pap.
816. Gutscheine d. Gef. lagers Cyrotz zu 10. 5. 3. 2. 1 mrk 50. 10. 5. 1 pf (je 2 ex.) 9 Pap.

Geschenk der Amtshauptmannschaft Zwickau.

817. Gutscheine zu 20. 10. 5 mrk (je 2 ex.) (Dubletten) 3 Pap.

Geschenk der Stadt Sommerfeld.

818. Gutscheine zu 20. 10 (2 ex.) 5 (2 ex.) mrk. 3 Pap.
819. Notmünze zu 50 pf. 2 verschiedene 2 Kupf.

Geschenk des Kreises Löbau in Westpreussen.

820. Gutscheine zu 20. 10. 5 mrk (je 2 ex.) (Dubletten) 3 Pap.

Geschenk der Kalkstein-Werke Milbertshofen.

821. Notscheine: 50. 20. 10. 5. 2. 1 ₰ 1

Geschenk der Stadt Sulzbach, Oberpfalz.

822. Notscheine: 20. 10 5 M 3 Pap.

Geschenk der Stadt Konstanz.

823. Notscheine: 20. 10. 5 M. 50 ₰ (Dubletten) 4 Pap.

Geschenk des Kreises Flatow.

824. Notscheine: 50. 10 ₰ 2 Pap.

Geschenk des Bezirksamtes Lindau, Bayern.

825. Notscheine: 20. 5 M 2 Pap.

Geschenk der Braunschweiger Leihhaus-Anstalt.

826. Kriegs-Staatskassenscheine: 100. 20. 10. 5 M 4 Pap.

Geschenk der Amtshauptmannschaft Schwarzenberg, Sa.

827. Notscheine: 20. 10. 5. 3 M 50 ₰ 5 Pap.

Geschenk der Stadt Triberg.

828 Notscheine: 10. 5 M. 50 ₰) 3 Pap.
829 Notmünze: 10 ₰) 1 Fe.

Geschenk des Herrn Geh. Sanitätsrat Assmann. Berlin.

830 Notmünze der städt Strassenbahn in Schwerin: 10 ₰) 1 Fe.

Geschenk der Stadt Lahr.

831 Notscheine: 10. 5 M. 50 ₰) 3 Pap.

Geschenk der Stadt Schmiedeberg (Halle).

832. Notmünzen zu 50. 10. 5 pf (je 2 ex.) 3 Fe.

Geschenk der Stadt Radolfzell.

833. Notmünzen zu 50. 10 pf. (je 2 ex) 2 Fe.

Geschenk der Stadt Trebsen.

834. Gutscheine zu 100. 50. 20 pf. (je 2 ex) 3 Pap.

Geschenk der Stadt Radolfzell

835. Gutschein zu 10 mark (2 ex) Pap.

Geschenk der Stadt Passau.

836. Gutscheine zu 20. 10. 5. ½ mark (je 2 ex) 4 Pap.

Geschenk der Stadt Emmendingen

837 Gutscheine zu 20. 10 mk (je 2 ex.) 50. 20 pf. (je 2 verschr. ausgaben) 6 Pap.

Geschenk der Stadt Schiltach.

838. Gutschein zu 50 pf (2 ex) Pp.

Geschenk des Stahlwerks Becker in Willich.

839 Gefangenenlagerscheine: 5. 1 M. 50. 20. 10. 5. 1 ₰) 7 Pap.

Geschenk der Bayerischen Staatsbank in Nürnberg.

840 Geldscheine: 20. 10. 5. 1. ½ M 5 Pp.

Geschenk der Südd. Telefon-Apparat- u. Drahtwerke in Nürnberg.

841 Kriegszahlmarken: 70. 50. 30. 20. 10. 5. 2. 1 ₰) 8 Pap.

Geschenk der Firma Ernst Petzold jr. in Spiegelau.

842 Notmünzen: 20. 10. 5. 2. 1 ₰) 5 Fe.

Geschenk der Firma Joh. Phil. Lieber in Roth a. S.

843 Notsmarken: 50. 10. 5 ₰) 3 Pap.

Geschenk der Stadt Stettin.

844 Kriegsscheine: 20. 10. 5 M 3 Pap.

Geschenk der Bergwerksdirektion Penzberg.

845 Kriegsscheine: 50. 20. 10 ₰ 3 Pap.

Geschenk der Stadt Mindelheim.

846 Kriegsscheine: 50. 10. 5 ₰) 3 Pap.

Geschenk der Stadt Hammelburg.

847 Kriegsscheine: 50. 10 ₰) 2 Pap.

Geschenk der Bezirkssparkasse Hofheim Bayern.

848 Kriegsscheine: 50. 10. 5 ₰) 3 Pap.

Geschenk der Gemeinde Walldürn.

849 Kriegsmünzen: 10. 5 ₰) 2 Fe.

Geschenk der Gemeinde Wolfach.

850 Kriegsmünzen: 50. 10 ₰ — 2 Fer.

Geschenk der Stadt Breisach.

851 Kriegsschein: 50 ₰ — 1 Pap.

852 Kriegsmünzen: 10. 5 ₰ — 2 Fer.

Vom Städt. Museum für Handel & Industrie in Köln (Tausch)

853 Kriegsscheine: Offenburg: 20. 5 M. — 2 Pap.

854 Mainz: 5 M — 1 Pap.

855 Erkelenz: 5 M — 1 Pap.

856 Stadt Chemnitz: 20. 10. 5 M — 3 Pap.

857 Neckarsulm: 20. 10. 5 M — 3 Pap.

858 Annweiler: 20. 10. 5 M — 3 Pap.

~~859 Kreis Mosbach: 10. 5 M~~ — ~~3 Pap.~~

860 Stadt Worms: 20. 10. 5 M — 3 Pap.

861 Metlach, Villeroy & Boch: 2,60 M — 1 Pap.

Von der Stadt Braunschweig

862 Kriegsscheine: 50. 25 ₰ — 2 Pap.

Geschenk des Kreises Mosbach

863 Kriegsscheine: 10. 5 M — 2 Pap.

Geschenk der Stadt Zweibrücken

864 Kriegsscheine: 20. 5 M. 50. 25. 25. 25 ₰ — 6 Pap.

Geschenk der Bayer. Stickstoff-Werke A.-G. in Trostberg.

865 Notmünzen: 50. 20. 10. 5 ₰ — 4 Fer.

Von Städt. Museum in Hamm, Westf.

866 Kriegsscheine: 10 M (9 Var.), 5 M (4 Var.) — 13 Pap.

867 Notmünzen: 50. 10. 5. 2. 50. 10. 2. 1 ₰ 6 Kartoffelmarken — 14 Fer.

Durch Generalkonsul Rotmann in Bremen.

868 Notscheine: Bezirksverband Auerbach i. V.: 20. 10. 5 M — 3 Pap.

869 Kreis Plauen: 20. 10. 5 M — 3 Pap.

870 Stadt Emden: 5. 1 M — 2 Pap.

871 Kolberg: 5 M — 1 Pap.

872 Markredwitz: 1 M. — 1 Pap.

Geschenk der Distriktssparkasse Traunstein.

873 Kriegsscheine: 100. 50. 20 M — 3 Pap.

Geschenk der Stadt Augsburg.

874 Kriegsscheine: 20. 10. 5 M — 3 Pap.

Geschenk des Herrn Oberwachtmeister Mittmann.

875 deutsches Reich. 1909. 50 pf. aluminium. — Al.

Geschenk der Gemeinde Rohrbach b. Heidelberg

876 Kriegsscheine: 50. 10 ₰ — 2 Pap.

Geschenk der Stadt Kolberg

877 Kriegsscheine: 5. 1/2 M. 10 ₰ (Dubletten) — 3 Pap.

Vom Staatl. Münzkabinett in München.

878 Notmünzen ~~aus~~ von bayerischen Städten, Gemeinden, Firmen usw. — 190 Fer.

Geschenk der Stadt Waldshut.

879 Notmünzen: 50. 10. 5 ₰ — 3 Fer.

Dr. Hoffmann.

880. Deutschostafrika 1 rupie 1909. 1913. 1/4 rupie 1901. — 3 M.

881. Deutschostafrika heller 1905. 1906. 1913 — 3 Æ

882. Erfurt. Accise Marke 1665 — Æ.

Vom Städt. Museum für Handel u. Industrie in Cöln.

883 Kriegsscheine: Solingen ~~20. 10. 5 M~~ 10. 5 M — 2 Pap.

884 M. Gladbach: 20. 10. 5 M. — 3 Pap.

885 Offenbach a. M: 20. 5 M — 2 Pap.

886 Danzig: 20. 5 M — 2 Pap.

887 Bremerhaven - Geestemünde - Lehe: 5 M — 1 Pap.

Geschenk der Stadt Altenburg.

888 Kriegsscheine: 20. 10. 5 M. 50. 10. 5 ₰ — 6 Pap.

Geschenk der Oberamtssparkasse Blaubeuren.

889 Kriegsscheine: 50. 20. 5. 2 M — 4 Pap.

Durch Generalkonsul Rotmann in Bremen.

890 Kriegsscheine: Kaiserslautern 20. 10. 5 M — 3 Pap.

891 Domäne Zilly: 5. 2. 1 M — 3 Pap.

Geschenk der Stadt Freiburg i. Schl.

892 Kriegsscheine: 50. 25 ₰ — 2 Pap.

Geschenk der Stadt Pfarrkirchen, Bayern

893 Kriegsscheine: 50. 25 ₰ (Zubletten) — 2 Pap.

Geschenk der Kreiskommunalkasse Dillenburg.

894 Kriegsscheine: 20. 10. 10. 5. 1/2 M — 5 Pap.

Geschenk der Bremer Wollkämmerei in Blumenthal. — 9440 + 3571

895 Kriegsscheine: 20. 20. 10. 5. 5. 5. 5. 5. 5. 5. 5. 2. 2. 2. 2. 2. 2. 2. 2. 1. 1. 1. 1. 1. 1. 1. 1. 1/2 M — 28 Pap.

Geschenk der Stadt Bunzlau.

896 Kriegsscheine: 5 M. 50. 50. 10. 10. 5. 5 ₰ — 7 Pap.

Geschenk der Stadt Abensberg

897 Kriegsmünzen: 50. 10. 5 ₰ — 3 Fer.

Geschenk der Stadt Magdeburg.

898 Kriegsscheine: 50. 20. 10. 5 M — 4 Pap.

Durch Generalkonsul Rotmann in Bremen.

899 Kriegsscheine: Posen, Provinzialverband: 20. 10. 5 M — 3 Pap.

900 Mauser - Eisenwerke in Cöln - Ehrenfeld, 3. 2. 1 M — 3 Pap.

901 Rawitsch, Kreis: 5 M — 1 Pap.

Geschenk der Stadt Ladenburg

902 Kriegsscheine: 50. 10 ₰ — 2 Pap.

Geschenk der Stadt Solingen.

903 Kriegsscheine: 50. 20. 10. 5 M — 4 Pap.

Von R. Ball Nachf. in Berlin (durch Tausch)

904 Verschiedene deutsche Kriegsnotscheine — 60 Pap.

Geschenk der Stadt Neustettin.

905 Notscheine: 20. 10. 5 M — 3 Pap.

Geschenk der Handelskammer Magdeburg-Halberstadt.

906 Notscheine: 50. 20. 5 M — 3 Pap.

Geschenk des Vorschussvereins zu Ostheim v. d. Rhön

907 Notscheine: 50. 10. 5 ₰ (Dubletten) — 3 Pap.

Geschenk der ~~Stadt~~ Kulmbacher Spinnerei.

908 Notmünzen: 50. 50. 20. 20. 10. 5 ₰ — 6 Fer.

Durch Generalkonsul Rotmann in Bremen

909 Notscheine der Stellawerk A.-G. in Ratibor: 1 M. 10 ₰ — 2 Pap.

Geschenk der Stadt Freiburg i. Br.

910 Notscheine: 20. 10. 5 M — 3 Pap.

Geschenk der Stadt Reydt.

911 Notscheine: 20. 10. 5 M (München-Gladbach-Reydt) — 3 Pap.

Geschenk der Firma Aug. Kirsch in Aschaffenburg

912 ~~Notscheine~~ münzen: 50. 10. 5. 2. 1 ₰ — 5 Fer.

Geschenk der Stadt Frankfurt a. M.

913 Notscheine: 20. 10. 5. 2 M 50 ₰ — 5 Pap.

914 Notmünzen: 10 ₰ — 1 Fer.

Geschenk der Gemeinde Nesselwang.

915 Notscheine: 50. 20. 10 ₰ (Dubletten) — 3 Pap.

Von der Gemeinde Weiler, Bayern.

916 Notmünzen: 50. 10. 5 ₰ — 3 Fer.

Geschenk der Firma Kattenbeck in Allersberg.

917 Notmünzen: 50. 25. 10. 5 ₰ — 4 Fer.

Geschenk der Stadt Worms.

918 Notscheine: 20. 10. 5. ½ M (Dubletten) — 4 Pap.

919 Notmünze: 10 ₰ — 1 Fer.

Geschenk der Stadt Münchberg.

920 Notmünzen: 50. 10. 5. 1 ₰ — 4 Fer.

Vom Histor. Museum der Pfalz in Speyer. (Preis 25 M.)

921 Kriegsscheine der Stad Kaiserslautern vom J. 1870: 5. 2. 1 fl — 3 Pap.

Durch Generalkonsul Rotmann in Bremen.

922 Kriegsscheine. Prov. Ostpreussen: 20. 5. ½ M — 3 Pap.

923 Stadt Zeulenroda: ~~20. 10. 5~~ 50. 20. 10 M — 3 Pap.

924 Radzionkau-~~Graben~~ 3. 2 M. Münzen — 2 Fer.

925 Lager Scharnhorst 10. 5 ₰ Münzen — 2 Fer.

Geschenk der Stadt Unna

926 Kriegsscheine: 50. 50. 20. 20. 10. 10 M — 6 Pap.

Geschenk der Carl Zeiss Stiftung in Jena

927 Staatsminister D. Dr. Kathe. Medaille von A. Lehnert. 1918 — Æ.

9580 + 3602

Geschenk des Kreisamtes Erbach i. O.

928 Kriegsscheine: 1 M 50 ₰ — 2 Pap.

Geschenk der Stadt Melsungen.

929 Kriegsscheine: 10. 5. 1 M — 3 Pap.

930 Kriegsmünzen: 50. 10 ₰ — 2 Fer.

~~Geschenk~~ Von der Stadt Kitzingen.

931 Kriegsscheine: 20. 10. 5 M — 3 Pap.

Überwiesen von der Garnisonverwaltung Hameln.

932 Geldscheine und Münzen aus den Kriegsgefangenenlagern Berxen – Celle-Schloss – Celle-Lager – Blenhorst – Schwarmstedt – Lichtenhorst – Clausthal – Wildermann – Fuchsberg – Hesepe – Holzminden – Altenau – Hameln – Soltau – Helmstedt – Ströhen – Osnabrück (Kantine) – Wahmbeck. Sämtlich Dubletten — 143 Pap. 16 Fer.

Geschenk d. Herrn Fideikommißbesitzers Carl Cords

933 Stadt Münster 3 ₰ 1602, 2 ₰ o. J. — 2 Æ

934 " Coesfeldt 4 ₰ 1644 — Æ

935 " Warendorf 12 ₰ 1613 — Æ

936 " Bocholt 21 ₰ 1689, 1690 (2) — 3 Æ

937 " Rheine, Mit Gegenstempel R — 2 Æ

938 Wied, Grube Luisenglück. Turbentemarke 1749 — Æ

939 Stadt Osnabrück 5 ₰ 1625 — Æ

Geschenk der Stadt Höchst a. M.

940 Kriegsscheine: 100-50-20. 10. 5 M 50. 25 ₰ — 7 Pap.

Geschenk d. H. Dr. Th. Hoffmann

941. Hamburg (?) denar. Obg. 1292. — AR.

942. Mainz. Heinrich III — AR.

943. Worms. Heinrich — AR.

944. Thiel. Nachprägung. Heinrich — AR.

945. Zwittergepräge: Wilhelm v. Utrecht u. Bruno v. Leeuwarden. — AR.

946. Otto Adelheid. barb. nachprägung. — AR.

N. N.

947. Lucca ~~Luzern~~ taler 1761. — AR.

948. Nikolaus II. 1½ rubel 1836. — AR.

949. Pius IX. 20 baiocchi 1859 — AR.

950. Ferdinand II v. Neapel 20 u. 10 grani 1859 — 2 AR.

951. Leopold II v. Etrurien. flor. 1858. ½ u. ¼ fl. 1857. — 3 AR.

952. Budapest. 1867. Konved emlek. Krönungsjeton — Æ.

(F. 1779/19) Überwiesen von der Abwickelungsintendantur des VI. Armeekorps in Breslau.

953 Notmünzen aus einer grossen Anzahl von schlesischen Gefangenenlagern u. -Arbeitsstellen — 160 Fer.

954 Scheine der gleichen Art — 57 Pap.

Geschenk der Stadt Goldberg i. Schl.

955 Notschein: 25 ₰ — 1 Pap.

Durch Generalkonsul Rösmann in Bremen.

956 Scheckmarken aus Gefangenenlagern mit Überdruck — 96 Pap.
Geschenk der Stadt Weilheim

957 Kriegsnotscheine: 20. 5 M. 50. 50. 25 25 ₰ — 6 Pap.
Geschenk des Kabelwerks Oberspree.

958 Kriegsnotscheine: 25. 10 5 ₰ (Dubletten) — 3 Pap.
Geschenk des Herrn Prof. Dr. Regling.

959 Notscheine da Stadt Wien: 50. 20. 10 h — 3 Pap.
Geschenk der Mecklenburg. Rentei in Schwerin.

960 Notscheine: 50. 20. 5 M. — 3 Pap.
Geschenk der Gemeinde Schwientochlowitz

961 Notscheine: 50. 25 ₰ — 2 Pap.
Durch Generalkonsul Rösmann in Bremen.

962 Notscheine: Eggenfelden: 20. 10. 5 M — 3 Pap.

963 Haspe: 20. 10. 5 M — 3 Pap.

964 Limburg, Lahn: 20. 10. 5 M — 3 Pap.

965 Greifswald: 20. 10 M — 2 Pap.

966 Bremerhaven-Geestemünde-Lehe: 20. 10. 5 M — 3 Pap.

967 Burg: 20. 10. 5 M — 3 Pap.

968 Kulmbach, Spinnerei A.-G.: 20. 10. 5. 2. 1 M — 5 Pap.

969 ~~Heidenheim, Brenz: 20. 5 M~~ Gießen: 20. 10. 5 M — 3 Pap.

970 Wiesbaden: 50. 20. 10. ~~2~~ 5 M — 4 Pap.

971 Landomischel 1914: 3. 2 1½ M — 4 Pap.

972 Nossen, Firma Buschow & Beck: 1 M. 50 ₰ — 2 Pap.

973 Tokens für ein englisches Gefangenenlager in Frankreich: 1 Fr. 50. 10 Cts — 3 Fr.

974 Friedrichshafen a. B.: 50. 20. 5 M — 3 Pap.
Geschenk des Kreisausschusses Gräz.

975 Kriegsscheine: 2. 2. 1. 1 M. 50 ₰ (Dubletten) — 5 Pap.
Geschenk des Herrn Dr. med. Fraenkel in Berlin.

976 Kriegsnotmünze der Chambre de Commerce de Marseille: 10 cts — 1 Fr.

977 Kriegsnotmünzen aus Deutsch-Ostafrika 1916: 20 Heller — Januar 1920 — 6 Br.
Überweisung der Regierung zu Potsdam, Abt. f. direkte Steuern Domänen u. Forsten. (1650/19)

978. Auswahl aus dem Funde von Dittmannsdorf: 30 ganze u. 2 halbe Bracteaten des Erzbischofs Albrecht v. Magdeburg — 32 AR.
Geschenk der Stadt Weißenfels a. S.

979 Kriegsnotscheine: 20. 5 M. 50. 10 ₰ — 4 Pap.
Geschenk der Firma Buschow & Beck in Nossen, Sa.

980 Kriegsnotscheine: 1 M., 50. 50 ₰ — 3 Pap.
Geschenk der Gewerkschaft Kaisergrube in Gersdorf.

981 Notscheine: 50. 20. 10. 5 M — 4 Pap.
Geschenk des Herrn Prof. Dr. Götze in Berlin

982 Notmünzen der Stadt Weimar: 50. 10 ₰ — 2 Fr.

Durch das Städt. Museum für Handel u. Industrie in Köln.

953 Notenscheine: Kaiserslautern, J. M. Pfaff: 50. 10. 5 M — 3 Pap.
954 Gebr. Kaiser, Kaiserslautern: 20. 5 M — 2 Pap.
955 Düsseldorf, Rheinische Metallwaren- u. Maschinenfabrik: 100. 50. 40. 20. 10 M (Tabletten) — 5 Pap.
956 Stadt Lembeck: 20. 5 M — 2 Pap.
957 Düsseldorf-Rath, Mannesmannröhrenwerke: 20. 10. 5 M — 3 Pap.

Geschenk des Herrn Grafen Karl v. Lehndorff-Steinort

958 Minden, Kaiser Otto — R
959 Bayern Donar. Adler auf Herd — R
960 Deutschorden. Joh. Kasper. Dreier 1681 — Salzburg. Hen. 1672 — 2R
961 Burgsteinfurt. Arendt 1682 — R
962 Magdeburg. Joachim Friedrich. Groschen 1595 — R
963 Neumied. Bergwerksmarken 1748, 1949 — 2E
964 Lübeck. Domkapitelsmarke 1625 — E
965 Osnabrück. 4 pf. 1599 2 pf. 1805 — E
966 Wiedenbrück. 3 pf 1671 — 2E

Grünthal'sche Ball. Vgl. Mg. 285 Pl. 1 u. 2 — E

(Für Reglings Beistand bei der Verwerthung mehrerer italienischer Renaissancemed.)

967 Wilhelm II. Wiederherstellung der Schlosskirche in Wittenberg. Einseitige Abgüsse der Modelle von R. Begas, des Brustbildes und der beiden Kehrseitenentwürfe — 3E
968 Friedrich d. Gr. Holzgeschnitztes Brustbild von Uhall in Rahmen
969 Wilhelm II. Bronzemedaille von Sturm. ordensverleihung im felde — E
970 Kronprinz Wilhelm. Eisengussmedaille von Küchler. durch Kampf zum Sieg. — Fer.
971 Graf v. Spee. Eisengussmedaille von Ziegler. — Fer.
972 Helfferich. Eisengussmedaille von Ene — Fer.
973 Mackensen. Bronzegussmedaille von Elkan. (nackter Kämpfer mit Hammer) — E
974 einseitige Modellabgüsse der Medaillen von Scharff auf: Eduard Albert, H. Clesch, Alb. Svenson, Friedr. Joh. v. Schmidt, Franz Joseph im Triumphwagen von Wien begrüßt, zum 40jähr. Thronjubiläum. — bE
975 einseitige berliner Bronzemedaillen aus dem 2. Viertel des 18. Jhrdt: Adam u. Eva im Paradies, Neptun u. Genius, Nymphen. — 3E

Reiche in Berlin.

976 Biscuitmedaillons der Porzellanmanufactur: Berzelius, Al. v. Humboldt, unbek. — 3 Bisquit
977 Friedrich Wilhelm IV. portraitplakette viereckig — E
978 viereckige Portraitplakette aus der Zeit f. W. IV — E

Ueberweisung des Museums für Völkerkunde (Krimmel)

979 Grosses Stück chinesischen Papiergeldes aus der Zeit der Minghdynastie — Pap

NN.

980 Friedrich Wilhelm II. thaler 1790 — R
981 Ludwig II v. Bayern thaler o. J. — R
982 Friedrich v. Baden. thaler 1864 — R
983 Karl v. Württemberg. thaler 1866 — R
984 Wilhelm v. Braunschweig. thaler 1858. — R
985 Friedrich Günther v. Schwarzburg. thaler thaler 1858 — R

986. Frankfurt. Thaler 1862 — AR.
987. Adolf v. Nassau. Thaler 1860 — AR.
988. Wilhelm v. Württemberg. Thaler 1859 — AR.
989. Alexander Karl v. Anhalt. Thaler 1852. — AR.
990. Georg v. Schaumburg Lippe. Weimark 1911 — AR.
991. Wilhelm u. Charlotte v. Württemberg. dreimark 1911 — AR.
992. Georg v. Sachsen. Zweimark 1904 — AR.
993. Mansfeld. breiter groschen — AR.
994. Friedrich d. Gr. ggr. 1756. 1/4 th. 1764 solidus 1786 (2 ex.) — 4 AR.
995. Stolberg. 1/6 th. 1736. 1745. 1751 — 3 AR.
996. Franz I v. Österreich 20 kr. 1834 3 kr. 1820. 1821. — 3 AR.
997. Friedrich v. Gotha. dreier 1753 — AR.
998. Karl Friedrich v. Baden. Bronzemed. „dem Verdienste" — Æ.
999. Luise v. Sachsen Weimar Med. v. Bovy 1806 — Æ.
1000. Karl August v. Weimar. Med. v. Ang. facius auf den Tod — Æ.
1001. Goethe. Med. v. Brandt (das grossh. paar) med. v. Kullrich 1849 — 2 Æ.
1002. Devrient. Med. v. Jauner. 1868. — Æ
1003. Schiller. 2 stäbe mit brustb. auf der Spitze 1859. — 2 Æ.

A. Hess Nachfolger in Frankfurt.

1004. Konrad v. Lobdeburg. Schriftbracteat — AR.

A. Elahn in Frankfurt.

1005. Gerburgis Äbtissin in Fraunkirchen. spitzovaler bronze Siegelstempel — Æ.

Herr Prof. P. Sturm in Frankenhausen. (1534/1919) 650 mrk.

1006. Wilhelm II. einseitige Silbermed. (entwurf) — AR.
1007. Auguste Victoria. einseitiges Bronzemedaillon. — Æ.
1008. Johann u. Malwine Einbeck. einseitiges Bronzemedaillon auf Holz montiert. — Æ.
1009. Tröndlin. Oberbürgermeister in Leipzig silb. med. — AR.
1010. Dittrich. Oberbürgermeister in Leipzig silb. med. — AR.
1011. Helferich. geh. Med. rat. viereckige bronzemed. — Æ.
1012. Das Leben. Laarzyde silberne Med. 1894 — AR.

Frau M. Schulze in Berlin. (1563/1919) 250 mrk.

1013. Friedrich II v. Hessen. doppelpistole 1785 — AV.
1014. Hamburg dukat 1860 — AV.
1015. Christine v. Schweden. dukat 1647. — AV.

Herr Dr. v. Luck in Berlin. (1230/1919) 150 mrk.

1016. Kaiserslautern. 3 Halbbracteaten — 3 AR.
1017. Worms 2 halbbracteaten — 2 AR.
1018. Constanz 2 halbbracteaten des fundes von Leubas — 2 AR.
1019. Bayern. halbbracteat. — AR.
1020. Frankfurt. Friedrich II. denar — AR.
1021. Elsass. denar mit Kaiser u. bischofsbild – reiter – hohlpf: lamm, löwe — 4 AR.
1022. Luxemburg. Heinrich denar — AR.
1023. Stralsund. Wittenpfennig — AR.

1024. Tyrol. Leopold
1025. Hamburg. hohlpf. d. 13 jhrdt. R.
1026. Ungarn. Ludwig II. 1523 denar R.
1027. Friedrich III v. Brandenburg 2/3 taler 1692 2R.
1028. Friedrich Wilhelm II v. Preussen taler 1795 gröschl 1788 R.
1029. Camenz 1622. 3 dreier 2 hohlpf. 3 M.
1030. Augsburg. 7 kr. 1758; kr. 1702; 20 kr. 1760 5 R.
1031. Nürnberg 6 kr. 1736. kr. 1642. 1806 pf. 1674. 1744. 46-90. 97. 97. 98. heller (2er) losungermarke; 1/2 1/2 3 R. 1 E
1032. Bremen 12 gr. 1667
1033. Philipp Julius v. Pommern 1/16 th. 1625
1034. Bremen Verden 1/48 th. 1685
1035. St. Gallen 1/2. 1737
1036 Regensburg. klippe: respice finem; dreifaltigkeitskirche; 20 kr. 1774; batzen 1514; 1/2 batzen; kr.
1037 Tyrol quadrans 1742.
1038 Rostock 1/16 th. 1628
1039 Lothar v. Bamberg. 4 kr. 1698. 1700
1040 Mühlhausen. sechser 1737.
1041. Soldern. stüber 1738
1042. Friedrich Ulrich v. Braunschweig. flitter
1043 Karl Edzard v. Ostfriesland
1044 Reuss Untergreiz. sechser 1756
1045 Frankfurt 6 kr. 1854
1046 Franz Ludwig v. Bamberg. sterbegr. 1795
1047 Baden 6 kr. 1840
1048 Hanau 2 kr. 1680
1049 Kempten. kr. 1625
1050 Friedr. Karl Joseph v. Mainz kr. 1795
1051 Emmerich Joseph v. Mainz 20 kr. 1771
1052 Anselm Franz v. Mainz 12 kr. 1693
1053. Lüneburg. 1/128 th. 1678
1054. Bistum Hildesheim. flitter
1055. Georg II v. Br. Lün. 4 mgr. 1755
1056. August Wilhelm v. Br. Lün. 2 mgr. 1758
1057. Württemberg 6 kr. 1839; 20 kr. 1812.
1058. Karl Alexander v. Württemb. 30 kr. 1734
1059 Friedrich Eugen v. Württemb. 1796. 1/2 kr. 1791
1060 Kurfürstent. Württemberg kr. 1804
1061. Münsterberg Öls. 3 kr. 1696
1062. Friedrich Karl v. Württemberg kr. 1687
1063 Mainz 6 pf. 1801. 1/48 th. 1780
1064. Münsterberg. Heller
1065. Hagenau Schüsselpf.
1066. Ernst v. Coburg Saalfeld 20 kr. 1824

1067. Nordhausen 1/12 th. 1702
1068. Ernst v. Passau batzen 1520 pf. 1522
1069. Brabant. bournosgr. mit stehendem Löwen
1070. Metz. hallgr. 1647
1071. August v. Ratzeburg. sterbe gr. 1636
1072. Churpfalz 20 kr. 1725; 2 albus 1708; 2 kr. 1745
1073. Karl Theodor v. Bayern 20 kr. 1792
1074. Bayern. Landm. 1679. 1754 6 kr. 1849 3 kr. 1648 1/2 kr. 1765
1075. Magdeburg. groschen 1575
1076. Pfalz Neuburg. 2 kr. 1624
1077. Friedrich d. Gr. kr. 1756 1/6 th. falsch. 1764 kr. 1752
1078. Friedrich II v. Württemberg 1/2 kr. 1798
1079. Werl. Herzogt. Westfalen 12 pf. kontremarkiert
1080. Leonhard v. Salzburg. batzen 1518
1081. Sigismund v. Salzburg 10 kr. 1754. 1757
1082. Salzburg 1/2 kr. 1698. 1708. 1739 (745) h. 1702. 1721. 1745
1083. Hessen Darmstadt 6 kr. 1834 kr. 1834
1084. Johann v. Mark Lumain.
1085. Ludwig v. Hessen / Hersfeld 12 kr. 1748
1086. Adolf Philipp v. Fulda 1726
1087. Osnabrück. 3 pf. 1676. contrem. Æ.
1088. Friedrich Wilhelm d. Gr. Kurf. pr. schill. 1671
1089. Judenbach 1/4 pf.
1090. Johann Ernst v. Salzburg kr. 1708
1091. Montfort 1/2 kr. 1704. 1737
1092. Rheine. Marke RRR Æ
1092. Stralsund. Klippe 1628 Æ
1092. 4 Sperrbatzen für 2 Pferde. Æ
1093. Julius v. Braunschweig. 11 wolfenbütler Lohnmarken. neuabschläge 11 Æ
1094. Leiningen. 3 kreuzer 1805 Æ
1095. Herzogenbusch. Jetton: servat vigilantia concors. Æ
1096. München. 4 münzforschertag 1880 Klippe Æ.
1097. Johann v. Sayn Wittgenstein 2 mgr. 1755 Æ.
1098. Adolf v. Fulda. 3 kr. 1751 Æ
1099. Jony. hohlpf Æ.
1100. Friedrich August v. Anhalt-Cerbst. 4 gr. 1767 Æ.
1101. Melchior Otto v. Bamberg. pf. 1649 Æ
1102. Lothar Franz v. Bamberg. pf. 1713 Æ.
1103. Karl v. Isenburg 6 kr. 1811 Æ
1104. Georg III v. Br. Lün. 4 pf. 1788. 1783 2 Æ.
1105. Georg Wilhelm v. Br. Lün. Dreier 1673 Æ.
1106. Friedrich v. Hessen heller 1731 Æ
1107. Schwäbisch Hall. 1/2 kr. 1712 heller 16. 81. 1696. 1798. 1798 friedenskr. 1719. 1748 7 Æ

Geschenk der Stadt Bautzen.

1107 Notscheine: 20.10.5 ₰ 3 Exp.

Geschenkt d. Hr. Prof. Regling [von Ball an diesen als Entgelt für Bestimm. von Münzen]

1108 Brandenburg. Fr. Wilh. d. Gr. Scherfürstt. ½ Thl. 1684 Minden, ¼ Thl. Berlin 1662, Minden 1669; 6 Sf. Berlin 1655, 57. 3 Sf. Berlin 1668, 1685 1687, Minden 1671. 2 Sf. Berlin 1657, 68, 74; Schillinge Königsberg 165- 1665 70, 71

1109 Brandenburg. Friedrich III. ½-Thl. Berlin 1709 16 Kr

1110 Preußen. Friedrich I. ½-Thr. Berlin 1711, Minden 1706 Kr

1111 Preußen. Friedrich Wilhelm I. ½-Thr. Berlin 1726, 29. Magdeburg 1714. Schilling Königsberg 1718 20, 23, 24, 35, 36, 40 27 Kr

1112 Preußen. Friedrich d. Gr. ¼-Thr. Königsberg 1764 ⅓-Thr. Magdeburg 1756. ½ Thr. Breslau 1763, 67, 69 Cleve 1764, Königsberg 1770, Magdeburg 1766, Berlin 1753 (2) 10 Kr

1113 " " ¼-Thr. Cleve 1751, Königsb. 1782, Magdeb. 1763. ⅛-Thr Berlin 1750, Cleve 1747, 50, Magdeburg 1765. 4 Sf. Zurich 1752, 1765, 66, 68. 3 Sf. Berlin 1744, 79. 1 Sf. Berlin 1773, 74, 76, 85 10 Kr

1114 " " Königsberg 6 Gr. 1764, 73, 83. 3 Gr. 1766. 2 Gr. 1755, 64. 1 Gr. 1764, 82, 83, 85, 86. Schilling 1743, 52, 53 (2), 54, 64, 66, 68, 69, 74, 77, 81, 82, 83, 85, 86 17 Kr

1115 " " Breslau 18 Xr. 1752, 58, 59. 3 Xr. 1757, 55. 1 Xr. 1757 66, 86. 2 Gröschel 1746, 50, 52 (2), 52. 1 Gröschel 1747, 81, 86 dto. 1746 27 Kr

1116 " " Cleve 4 Xr. 1764. 2 Stüber 1754. Stüber 1751. ½ Stüber 1752. ¼ Stüb. 1755 17 Kr

1117 " " Aurich. Mgr. 1768. Berlin 1775 4 Kr, 1 E

1118 Preußen. Fr. Wilh. II. 1 Kr. Breslau 1797. ½ Xr 1794 2 Kr

1119 Polen. Gleichzeit. Fälschungen v. Münzen Sigism. III u. Joh. Casim. R, E

1120 Communalnotgeldmarken Bromberg u. Berlin 8 E 2 E

Durch Tausch von Herrn Fruhen.

1121 Notgeld des Kreises Pyritz: 50-25 ₰ 2 Exp.

Geschenk der Stadt Aefeld, Eifel.

1122 Notscheine: 50-25 ₰ 2 Exp.

Herr Dr. v. Luck in Berlin. (Fortsetzung von nr. 1006)

1123. Christoph Franz v. Würzburg 6 kr. 1728 A.

1124. Karl Alexander Deutschordensmeister. Sterbemünze 1780. ½0. A.

1125. Anselm Franz v. Mainz. albus 1693 A.

1126. Rudolf August v. Braunschweig. Sterbemünze 1704. 2pf A.

1127. Hessen Darmstadt. 4heller 1751 A.

1128. Baden. glatter ains. heller A.

1129. Kleiner bracteatenförmige Wallfahrtsmünze aus Messing. Sancta S. A.

1130 München. Künstlermaskerade 1840 E.

Hamburger in Frankfurt (133/1920)

1131 Bogislaus XIV. dukat (120 m.) A.

1132. Philipp II v. Pommern. dukat (280 m.) — N
1133. Philipp d. Schöne Brabanter goldgulden (200 m.) — N
1134. Zürich. Goldgulden mit dem Thronbilde Karls d. Gr. (400 m.) — N

Herr Dr. Bartsch in Berlin. (1091/1919) 150 m.

1135. Leopold v. Österreich. dreier 1680 goldabschl. 1/6. 1688 goldabschl. — 2 N.
1136. Gabriel Bathory v. Siebenbürgen. taler 1608 — AR.
1137. Friedrich August v. Sachsen. bergwerkstaler 1774 — AR.
1138. Franz Ludwig v. Würzburg 1/60. 1795 — AR.
1139. Hieronymus v. Salzburg. 20 kr. 1792 — AR
1140. Sachsen Weimar. 1/4 th. 1611 — AR.
1141. Friedrich d. Gr. 1/2 th. 1750; 18 gr. 1758; 1/12 th. 1763; g. pf. 1782; 3 gr. (1753. 1763) 1765 (2ex); 2 gr 1764. 2 gr schl. 1786 kr. 1753. mgr. 1767 1746. 48. 51; gr schl. 1786; polt. 1744 — 17 AR.
1142. Friedrich Wilhelm III. 9 kr. 1808; 3 gr. posen 1816; 1 gr. posen 1817; 1/2 kr. 1806; pf. 1799. 1804; kr. 1804 — 5 AR 2 Æ
1143. Friedrich Wilhelm II kr. 1797; 3 gr. südpr. 1797 — AR. Æ
1144. Ferdinand Kurf. v. Salzburg 3 kr. 1804; — AR
1145. Maria Theresia poltura 1750 — AR
1146. Ferdinand III 3 kr. 1640 — AR.
1147. Karl Philipp v. Pfalz 1/6. 1718 — AR
1148. Karl v. Württemberg 10 kr. 1764 — AR.
1149. Friedrich v. Württemberg 6 kr. 1810 — AR.
1150. Leiningen 3 kr. 1805 — AR.
1151. J. J. Supersaxo Bischof v. Sitten. batzen 1710 — AR.
1152. St. Gallen. halbbatzen 1812 — AR.
1153. Leopold v. Tyrol 10 kr. 1624 — AR.
1154. Jülich Berg. 2 stüber 1794 — AR.
1155. Schaumburg Lippe 1/24 th. 1826 — AR.
1156. Franz Joseph v. Österreich 20 kr. 1856; 10 kr. 1869 — 2 AR.
1157. Oldenburg. grote 1853 — AR
1158. Johann Adolf v. Holstein schill. 1611 — AR.
1159. Heinrich XXIV v. Reuss 1/3 th. 1764 — AR.
1160. August v. Sachsen. engelgr. 1566 — AR
1161. Sachsen Altenburg 1/4 th. 1622 — AR
1162. Friedrich III v. Sachsen Gotha. 1/6 th. 1765 — AR.
1163. Elisabeth v. Russland. 6 gr. pr. 1761; 1/6 th. pr. 1761 — 2 AR.
1164. Friedrich August v. Sachsen. 1/12 th. 1710 — AR.
1165. Friedrich Ulrich v. Braunschweig 1/4 th. 1619 — AR.
1166. Hessen Darmstadt 1/4 th. 1768; 1/8 th. 1762; 1/24 th. 1788; — 3 AR
1167. August Wilhelm v. Braunschweig 6 mgr. 1719 — AR.
1168. Georg Ludwig v. Braunschweig 4 mgr. 1702 — AR
1169. Nassau. 3 kr. 1810 (2ex) — 2 AR
1170. Georg Heinrich v. Waldeck groschen 1836; mgr. 1820 — 2 AR.
1171. Bayern kr. 1870 — AR.
1172. Sachsen Coburg 1/24 th. 1805; 3 kr. 1808 — 2 AR
1173. Johann Georg v. Jägerndorf 3 kr. 1611 — AR.

Geschenk der Stadt Bautzen.

1107 Notscheine: 20. 10. 5 ₰ — 3 Pap.

Geschenk d. H. Prof. Regling [von Ball an diesen als Entgelt für Bestimm. von Münzen]

1108 Brandenburg. Fr. Wilh. d. Gr. Kurfürst. 1/12 Thr. 1684 Minden, 1/24-Thr. Berlin 1662, Minden 1669; 6 Pf. Berlin 1655, 57. 3 Pf. Berlin 1668, 1685, 1687, Minden 1671. 2 Pf. Berlin 1657, 68, 74; Schillinge Königsberg 165-, 1665, 70, 71 — 16 Rℓ

1109 Brandenburg. Friedrich III. 1/12-Thr. Berlin 1709 — Rℓ

1110 Preußen. Friedrich I. 1/12-Thr. Berlin 1711, Minden 1706 — 2 Rℓ

1111 Preußen. Friedrich Wilhelm I. 1/12-Thr. Berlin 1726, 29. Magdeburg 1714. Schilling Königsberg 1718, 20, 23, 24, 35, 36, 40 — 10 Rℓ

1112 Preußen. Friedrich d. Gr. 1/4-Thr. Königsberg 1764, 1/3-Thr. Magdeburg 1756. 1/12 Thr. Breslau 1763, 67, 69, Cleve 1764, Königsberg 1770, Magdeburg 1766, Stettin 1753 (2) — 10 Rℓ

1113 " " 1/24-Thr. Cleve 1751, Königsb. 1782, Magdeb. 1763. 1/48-Thr Berlin 1760, Cleve 1747, 50, Magdeburg 1765. 4 Pf. Aurich 1752, 1765, 66, 68. 3 Pf. Berlin 1777, 79. 1 Pf. Berlin 1773, 74, 76, 85 — 17 Rℓ

1114 " " Königsberg 6 Gr. 1764, 73, 83. 3 Gr. 1766. 2 Gr. 1755, 64. 1 Gr. 1764, 82, 83, 85, 86. Schilling 1743, 52, 53 (2), 54, 64, 66, 68, 69, 71, 77, 81, 82, 83, 85, 86 — 27 Rℓ

1115 " " Breslau 18 Xr. 1752, 58, 59. 3 Xr. 1752, 55. 1 Xr. 1757, 66, 86. 2 Gröschel 1746, 50, 75 (2), 52. 1 Gröschel 1777, 81, 86 Don. 1746 — 17 Rℓ

1116 " " Cleve 4 Xr. 1764. 2 Stüber 1754; Stüber 1751; 1/4 Stüber 1752; Æ 1/4 Stüb. 1755 — 4 Rℓ, 1 Æ

1117 " " Aurich. Mgr. 1768. Berlin 1775 — 2 Rℓ

1118 Preußen. Fr. Wilh. II. 1 Xr. Breslau 1797. 1/2 Xr 1794 — Rℓ, Æ

1119 Polen. Gleichzeit. Fälschungen v. Münzen Sigism. III u. Joh. Casim. — 8 Æ

1120 Consumsvereinsmarken Bromberg u. Berlin — 2 Æ

Durch Tausch von Herrn Freuherz.

1121 Notgeld des Kreises Pyrmont: 50-25 ₰ — 2 Pap.

Geschenk der Stadt Alfeld, Leine.

1122 Notscheine: 50-25 ₰ — 2 Pap.

Herr Dr. v. Luck in Berlin. (fortsetzung von nr. 1006)

1123. Christoph Franz v. Würzburg 6 kr. 1728 — Rℓ

1124. Karl Alexander Deutschordensmeister. Sterbemünze 1780. 1/120. — Rℓ

1125. Anselm Franz v. Mainz. albus 1693 — Rℓ

1126. Rudolf August v. Braunschweig Sterbemünze 1704. 2 pf — Rℓ

1127. Hessen Darmstadt. 4 heller 1751 — Rℓ

1128. Baden. glatter eins. heller — Rℓ

1129. Kleiner bracteatenförmige Wallfahrtsmünze aus Messing. Sancta G. — Æ

1130 München. Künstlermaskerade 1840 — Æ

Hamburger in Frankfurt (133/1920)

1131 Bogislaus XIV. dukat (120 m.) — Æ

1208 Wandsbek: 20. 5 M — 2 Pap.
1209 Aschaffenburg: 20. 10. 5 M — 3 Pap.
1210 Duisburg, H. J. Vygen & Co.: 2. 1 M. 50. 25. 10. 5 ₰ — 6 Pap.
1211 Ratibor, Stellawerk: 3 M 5 ₰ — 2 Pap.
1212 München, Fr. Karl: 2. 1 ₰ — 2 Pap.
1213 Zuffenhausen: 20. 10. 5 M — 3 Pap.
1214 Hannover-Lind[illegible] 5 M — 1 Pap.

Geschenk der Firma Gebr. Kayser in Kaiserslautern.

1215 Notscheine: 20. 5 M (Dubletten) — 2 Pap.

Geschenk des Grafen v. Lehndorff-Steinort.

1216 französischer Jetton: tele de roi – le noble et lier — Æ
1217 Elincourt. Guido v. St. Pol. kokibus — R.
1218 Philipp IV v. Frankreich mite. — R
1219. Namur. jetton 1716 — Æ
1220. Anklam. bracteat. — R.

Im Tausche durch R. Ball Nachf.

1221 Verschiedene kleinwertige deutsche Notscheine — 175 Pap.

Geschenk der Firma G. M. Pfaff in Kaiserslautern

1222 Notscheine: 50. 20. 10. 5 M (Dubletten) — 4 Pap.

Geschenk des Herrn Grünthal.

1223. Richard Glaser. Eisengussmedaille von P. Durm. 1918. — Ferr.
1224. Eisenguss des alten Siegels der Stadt Hildesheim. — Ferr.

NN.

1225. Georg IV v. Hannover. 2/3 th. 1829 — R.
1226. Johann Friedrich v. Braunschweig Lün. 12 mgr. 1672 — R.
1227. Rudolf August v. Braunschweig Lün. 24 mgr. 1683 — R.
1228. Wolfgang Theodor v. Salzburg 1/8 t. klippe — R.
1229. Clemens August v. Münster 1/12 t. 1755 — R.
1230. Münster Domkapitel. 1/6 t. 1761. — R.
1231 Maximilian Friedrich v. Münster. 1/28 t. 1764 — R.
1232. Regensburg Krönungsmünze 1653 — R.
1233. Friedrich v. Mecklenburg 12 schill. 1774 — R.
1234. Groningen. 12 1/2 stüber klippe 1672 — R.
1235. Otto v. Bayern. 2 mrk. 1888 — R.
1236. Wilhelmine K. d. Niederlande gulden 1892 — R.
1237. Luther u. Melanchthon. schraubmedaille mit einliegenden bildern v. P. P. Werner. 1730 — R.
1238. Otto Adelheidpf. 2 st. — 2 R.
1239. Mailand. Friedrich I. denar — R.
1240. Erfurt. 2 Martinspf. 14 jhrdt. — 2 R.
1241. Hildburghausen. Heller 1704. — R.
1242. Ulm. Kreuzer rj. — R.
1243. Nordhausen. dreier 1622. — R.
1244 Ostfranken denar (König auf der Falkenjagd) — R.

1245. Bamberg. pf. 1713. AR.
1246. Miesko III v. Polen. bracteat mit hebräischer Umschrift. AR.
1247. Friedrich Franz v. Mecklenburg Strelitz 3 pf. 1832 AR.
1248. Nürnberg pf. 1631 AR.
1249 Henneberg. glatter pf. 2 d. 2 AR.
1250. Maximilian v. Bayern kippervierer Æ.
1251. Wladislaus v. Polen. Lemberger Quartnik 2 AR.
1253. ~~Wladislaus~~ Kasimir v. Polen. halbgroschen (thronbild. adler) AR.
1254. Boleslaus IV v. Polen. denar AR.
1255. Jakob I v. England penny AR.
1256. Lippe. 1 mgr. 1784 AR.
1257. Wratislaus II v. Böhmen. denar AR.
1258. Friedrich III v. Österreich. glatter pfennig AR.
1259. Hals. Johann IV pfennig AR.
1260. Blois. Matthaeus v. Elsass. denar AR.
1261. Posen. pf. 1603 AR.
1262. Glatz. heller AR.
1263. Langensalza. hohlpf. mit rad im thor. AR.
1264. Schlesien. bracteat. (Friedenb. 409) AR.
1265. Hohenlohe. 1/48 th. 1682 AR.
1266. Gotthard Kettler v. Kurland. 1570. AR.
1267. Brandenburg. denar (doppelfadenkreuz mit 4 adlerköpfen; adler im stadttor) AR.

Geschenk der Rhein. Metallwarenfabrik in Düsseldorf-Derendorf

1268 Notscheine: 100. 50. 40. 20. 10 M 5 Pap.

Geschenk des Herrn Prof. Dr. v. Lecoq.

1269 Rupie des Moghulkaisers Akbar v. J. 988 d. H. AR

Geschenk des Grafen v. Lehndorff Steinort

1270 Gittelde. Hartwig u. Dietrich. denar AR.
1271. Magdeburg. Moritzpf. d. 13 jhrdt. AR.
1272. Magdeburg. Ludolf (?) ausgebrochener bracteat AR.
1273. Gandersheim (?) halbbracteat. AR.

Geschenk der Stadt Landeshut, Schles.

1274 Notschein: 5 M 1 Pap.

Geschenk der Stadt Nürenberg.

1275 Notschein: 1 M 1 Pap.

Im Tausche von der Stadtsparkasse Bielefeld.

1276 Notscheine: 50. ~~M~~ 20. 20. 10. 5. 5 M 6 Pap.

Geschenk der Stadt Leipzig.

1277 Notscheine: 20. 5 M 50. 10 ₰ 4 Pap.

Durch Tausch von Herrn A. Böttner in München

1278 Bayerische Notscheine 38 Pap.
1279 Bayerische Notmünzen 74 Fr.

Geschenk der Stadt Wandsbek

1280 Notschein: 50.50 ₰ — 2 Pap

Geschenk der Stadt Hirschberg

1281 Notscheine: 10 M 10 ₰ — 2 Pap

Geschenk des Herrn A. v. Zwinner

1282. Grosses chinesisches Papiergeld der Ming-dynastie (in holzgeschnittenem Rahmen begleitet von einer amerikanischen Publikation.) vrgl. nr 979. Pap.

Geschenk der Frau Professor Pauline Kowarzik in Frankfurt

aus dem künstlerischen Nachlass ihres verstorbenen Gatten, des Bildhauers Joseph Kowarzik:

1283. 16 wachsmodelle zu Plaketten und Medaillen — Bildhs
1284. 1 gypsmodell einer Plakette in form eines Schildes — 1 Gyps
1285. 26 bronzemodellgüsse von Plaketten und Medaillen — 26 Æ
1286. 6 bronzeguss plaketten und Medaillen — 6 Æ
1287. 64 Stahlstempel (patrizen und matrizen) für Plaketten und Medaillen und 4 monogrammpunzen — 68 pces.
1288. 4 geprägte Bronzemedaillen. — 4 Æ

NN.

1289. Silberne Kohlmedaille auf den krieg von 1866. — AR.
1290. Joseph I. Kohlthaler 1706. — AR.
1291. Leopold I. Dreikreuzer 1666 — AR.
1292. Franz Joseph I Ungarn 1/5 fl. 1872 — AR.
1293. Joseph II. Ungarn th. 1787 — AR.
1294. Lübeck. 32 sch. 1750 — AR.
1295. Johann v. Sachsen. neuger. 1873. — AR.
1296. Elisabeth v. Russland. 1/6 th. prun. 1761 — AR.
1297. Schweiz ½ fr. 1875; 10 cent. 1875. — AR. Æ.
1298. Napoleon III 2 fr. 1869; 50 cent. 1865 — 2 AR.
1299. Frankreich 5 fr. 1870 — AR.
1300. Christian VIII v. Dänemark. thaler 1777 — AR.
1301. Wilhelm II v. Holland. 25 cents 1849 — AR.
1302. Friedrich Wilhelm III. spielmarke — Æ.

Geschenk der Porzellanfabrik Neuhaus, Kr. Sonneberg

1313 Notscheine: 20. 10. 5. 2. 1 M — 5 Pap.
neue 1. X 1919; Von Frau Vizeadmiral Starcke-Passka F 131/1920 — 12100 Kronen = 3866 M. Kurs 31,95 M

1314 Flaccilla Solidus. SALVS REI/PVBLICAE B CONOB — AV
Von Prof. Regling ausgelegt F 132/1920

1315 Damaszenin Trabantschine Kopf r. RX Greifuss Δ‖H. Von Oberlehrer Lic. Walther Schulz. 50 M — AR
1316 KOIVΩN MAKEΔOΝΩΝ Lorbeerkranz Alex. Kopf RX Reiter in Schritt r. im A. ΛBN — Æ
1317 " Alex. Kopf, platt. Haar RX Spielbrett mit 2 Kronen etc., schliesst unten NBN — Æ
1318 " " " RX Reiter r. Kreuz, schliesst B·NE — Æ
1319 " " Löwenfell RX " " " B·NE, unten ΔOC — Æ
22 M von armen Zahlen Feldern

1320 Commodus Denar (p. fel. aug. Brit.) RX OPTIME MAXIME CVPP sich. Juppiter Lbeerc. 15 M — AR Serie
1321 Postumus Wild RX FIDES MILITVM, gegossener Schrötling — 3 M — Æ II
1322 Divo Constantio RX REQVIES OPT MER PTR sitz. Kaiser l. — 2,50 — Æ
1323 Nero K. Kopf l., Lorbeerkr., unten Kugel RX ARA PACIS — 5 — Æ II
Ball
38 Pap.
7 Kr.

1324 Caligula kr.p.3 Rx VESTA S/C Æ II

Von Grünthal (Ball) als Entgelt für Bestimmung von Münzen

1325 Agrippa II. Domitianus Rx 2 Füllhörner. BMC XXVII 12 Æ
1326 Justin II u. Sophie Æ
1327 Tib. Constantinus BM XVI 15 Æ
1328 Justinian II u. Tiberius dazwischen Rx BM XLI 6 Æ
1329 Radirila (Totila) Rx Mk Krieger, i.F. r. X Æ

Geschenk des Herrn v. Königslöw in Lichterfelde

1330. Rudolf August v. Braunschweig. 6 mgr. 1688 R.
1331. Hamm. dreier 1739 Æ

Geschenk der Gasmotoren-Fabrik Deutz.

1332 Notscheine: 50. 20. 5 M 3 Pap.

N.N.

1333. Mohammad es Sadiq Bey v. Tunis. 5 piastre 1294 d. H. Æ
1334. Gefundene Münze nach Art der römischen aes grave von der Balkanhalbinsel. UTER VO·NIZE Eulenkopf Rx METU 2 Mäuse dasselbe Æ

Geschenk der Stadt Magdeburg.

1335 Notscheine: 50. 50 ₰ 2 Pap.

Geschenk des Herrn Prof. Regling.

1336 Notmünze der Stadt Landau: 10 ₰ 1 Fr.

Geschenk des Freiherrn v. Schrötter zu Gr. Wandorf, Bez. Pr.

1337 Not-Kassenschein der „Freiwilligen Kriegsarmee" aus Libau: 1 M 1 Pap.

N.N. [Aus der Sonderkasse bez.]

1338 bronze Denar Babelon Marcia 12 R
1339 " " Fonteia 8 R
1340 " " Thoria 1 R
1341 bronze Münze von Denkturm, Gordianus III. Aus den Funden von Aguae Calidae, cf. za 1117 1910 2 M Æ

Leo Hdg. 3 M.

Geschenk des Herrn Paul Vautier

1342 Faustina iun. Rx stor. Diana mit schräger Fackel. Aufgehämm. Rand Æ I
1343 Severus Rx VICTOR SEVER AVG Victoria l. (Vs. cos II) R
1344 " " " " " " R
1345 Domna subaerat und hybrid: FVNDATOR PACIS R
1346 unbest. röm. Münze Mitte 4 Jh. mit abgeschlagener Va: Rx VOTA PVBLICA stehend, bis ans Knie in Segelschiff Æ

aus Egger Kat 1913

Von Grünthal (Ball) als Entgelt für Bestimmung von Münzen

1347 Gedrannus Car. Claudius Rx Artemis Kultbild v.v. Æ
1348 unbest. griech. Münze Kl. M. Aurelius Rx Verus Abgeschrägter Rand Æ
1349 verwilderter Valentinianus I. (oder II.) Rx RESTITVTOR RHIPVRIICAE VG. R

Von Prof. Unger-Konstantinopel (Für 2 R Apollonia Illyr. u. Neapolis aus den Dodona-Funden vgl. 1173/1912)

1350 Cyparissia Mess. Hauptlla Rx mk. Demeter mit kurzer Fackel Æ
1351 Syria romana Otho Rx S·C Æ

Geschenke von Geh. Rat Friedensburg

1352 unbest. Kolonie, Antoninus Pius Rx CO — L //// Minervabüste r. (Cremna ½ Comama ½ oder sonst aus dieser Gegend) Æ

1919

Von Geh. Rat J. Menadier

1353 Sev. Alex. Denar P M TR P ///// II COS PP Mars l. gef. in Braunschweig Papenstieg 2 Zu den des Fundortes wegen aufgehobenen Münzen gelegt — AR

Geschenk des Herrn Geh. Leg. Rates Paul Anderheiden

1354 Entella Siz. bärt. Kopf r. R Pegasus r — Æ

1355 Istrus. Elagabalus R Apollon Mit Leier an Säule. Aus Iglitza. I. A. Δ — Æ

Von der Deutschen Orient Gesellschaft, vor Jahren von Dr. Güterbock übergeben

1356 Drei unbestimmte Münzen (1 R Adler, 1 Traian R wohl SC im Kranz) aus den Grabungen von Hatra, nur deswegen bei den des Fundortes wegen aufzuh. Mzn aufbew. — 3 Æ

Geschenk der Stadt Erfurt

1357 Notscheine: 20. 5 M — 2 Pap.

Geschenk der Stadt Stadtoldendorf

1358 Notscheine: 50. 20. 10. 2. 1. ½ M — 6 Pap.

Geschenk der Stadt Aschaffenburg

1359 Notscheine: 20. 10. 5 M. 50 ₰ (Dubletten) — 4 Pap.

Geschenk der Stadt Wesserburg.

1360 Notscheine: 50. 25. 10 ₰ (Dubletten) — 3 Pap.

Geschenk der Stadt Bremerhafen.

1361. Gutscheine zu 50 u. 25 pf (ie 2ex.) — 2 Pap.

1362. Notmünzen zu 10 u. 5 pf (ie 2ex) — 2 Ferr.

Geschenk der Stadt Freiberg in Sachsen

1363. Gutscheine zu 20. 10. 5 m. 50. 10. 5 pf. (ie 2ex) — 6 Pap.

Geschenk der bayerischen Stickstoffwerke in Trostberg

1364. Gutscheine zu 50. 25. 10. 5 pf. (ie 2ex) — 4 Pap.

Geschenk der Stadt Idar.

1365. Gutscheine zu 20. 5 mrk (ie 2ex) — 2 Pap.

Geschenk der Schuhfabrik Herz in Frankfurt

1366 Gutschein zu 10 mrk (2ex) — Pap.

Geschenk des Kreises Neuwied.

1367 Gutscheine zu 20/10. 5 mrk (ie 2ex) — 3 Pap.

Im Tausch vom Münzkabinett Wien F 295/1920

gegen 3 AR von Apollonia Illyriae

1368 Constantius II VOTIS XXX MVLTIS XXXX im Kranze. TES — AR

1369 " " " " LVG kleiner — AR

1370 Julianus VOTIS X MVLTIS XX " ANT — AR

Durch Tausch vom Staatl. Münzkabinett in München

1371 Notscheine: Krumbach: 20. 10. 5 M — 3 Pap.

1372 ~~Kulmbacher~~ Nesselwang: 25 ₰ — 1 Pap.

1373 Heman, Apotheke: ½ M. 50 ₰ 20 ₰ — 3 Pap.

1374 Heman; Hilte: 10 ₰ — 1 Pap.

1375 Würzburg, Gefangenenlager: 1. 5 M — 2 Pap.

1376 München, Mathildenbäckerei: 4. 3. 2. 1 ₰ — 4 Pap.

Geschenk der Stadt Fürstenwalde.

1377 Notscheine: 50. 20. 5 M — 3 Pap.
1378 Notmünzen: 10. 5 ₰ — 2 Fer.

Durch Oberstleutnant U. v. Berg in Innsbruck.

1379 Notscheine aus Tirol, Vorarlberg u. Steiermark — 42 Pap.

Von der Stadt Fürstenwalde.

1380 Notscheine: 10. 5. 2. 1 M — 4 Pap.

Geschenk der Stadt Biebrich a. Rh.

1381 Notscheine: 20. 10. 5. ½ M — 4 Pap.

Durch Generalkonsul Rotmann in Bremen

1382 Notscheine: Satzung: 50. 10. 5 ₰ — 3 Pap.
1383 Nimpsch: 50. 25. 10. 5 ₰ — 4 Pap.
1384 Dresden: 5 M — 1 Pap.
1385 Pfarrkirchen: 20. 10 M — 2 Pap.
1386 Cöln-Deutz, Gasmotorenfabrik: 50-20. 5 M — 3 Pap.
1387 Frankfurt a. O.: 5 M — 1 Pap.

Geschenk der Zucker-Raffinerie Schwenger's Söhne in Uedingen

1388 Gutscheine für Kriegsgefangene: 5 M. 1 M. 50. 5. 1 ₰ — 5 Pap.

Geschenk der Stadt Nimpsch

1389 Notscheine: 50. 25. 10. 5 ₰ (Bubletten) — 4 Pap.

Geschenk des Essener Bergwerksvereins König Wilhelm.

1390 Notscheine: 5. 2. 2. 1. 1. ½. ½ M 10. 10. 5. 5. 1. 1 ₰ — 13 Pap.

Geschenk des Herrn Ball Nachf. [Grünthal] als Entgelt für Bestimmung von Mzn.

1391 Trajanus Rx SPQR OPTIMO PRINCIPI Aurea in Modius & Schiff — Æ ff
1392 Galerius Rx GENIO POPVLI -L- IROMANI ALE XX|A/I — Æ folle
1393 Constans I Avg. Rx VOT XX MVLT XXX SMALB — Æ
1394 Gratianus Constantius II Avg. barbarische Nachahmung nach reparatio fel temp. Kaiser & Staatsgötter — Æ
1395 England, farthing 1912. Finnland 5 P. 1870 1 p. 1909 — 3 Æ
1396 Bernburg Schreibgebühr-Marke (Fw). — 3 Marken — 4 Æ
1397 Frankreich Ludwig XV. Louis blanc 1738. Gleichzeit. Fälschung — Æ
1398 Notmünzen von Gent: 2 Fr., 1 Fr., 50 ct.; Kowno: 25 ₰; Breslau: 10 ₰ — 5 Fer.

Überweisung des Reichskolonialamtes. (1919/1920)

1399 8 paar Patrizen zu den Münzen: 1. ½. ¼ rupie 5. 10. 5. 1. ½ heller
1400 5 paar Matrizen zu den Münzen: 5. 10. 5. 1. ½ heller — Stempel der hamburger Münze zu den reichskolonialmünzen. — 16 Fer. / 10 Fer.

Geschenk der Gemeinde Neuselwang.

1401 Notschein: 25 ₰ (Bubletten) — 1 Pap

Geschenk der Stadt Überlingen.

1402 Notscheine: 20. 5. 2. 1 M — 4 Pap.

Geschenk der Stadt Graudenz.

1403. Gutscheine zu 20. 10. 5 mrk. 50. 10 ₰ (je 2 Stck.) — 5 Pap.

Geschenk der Stadt Solingen

1404. Gutscheine zu 50. 20. 10. 5 mrk. (je 2 Stck.) (Bubletten) — 4 Pap.

Geschenk der Stadt Schneidemühl.

1405. Gutscheine zu 5. 5. 2½. 1 mrk. (Bubletten) — 4 Pap.

1406. Geschenk der Metallwarenfabrik Thiel in Ruhla.
Notmünzen zu 50. 10. 5. 2. 1 pf. (je 2 ex.) (Dubletten) — 5 Ferr.

Geschenk der Stadt Landeshut (Schles.)

1407 Notscheine: 5 M (Dublette) — 1 Pap.

Geschenk der Stadt Bernburg

1408 Notscheine: 10. 5 M 50. 25 ₰ — 4 Pap.

Geschenk der Gemeinde Domb.

1409 Notscheine von 1914: 2. 1 M — 2 Pap.

Geschenk der Stadt Beuthen.

1410 Notscheine: 20. 10. 5 M — 3 Pap.

Geschenk des Kreisamtes Worms

1411 Notscheine: 20. 5 M — 2 Pap.

Geschenk der Stadt Frankfurt a. O.

1412 Notscheine: 5 M 50 ₰ — 2 Pap.

1413 Notmünzen: 10. 5 ₰ — 2 Ferr.

Geschenk der Herrschaft Klenka.

1414 Notscheine: 10. 5. 2. 1. ½ M — 5 Pap.

Überwiesen von dem Preuss. Ministerium für Handel & Gewerbe. 10269 + 3838

1415 1112 verschiedene Notscheine, darunter 672 Dubletten; eingelegt in die Sammlung . . . . . 440 Pap.

1416 262 verschiedene Notmünzen, darunter 94 Dubletten; eingelegt in die Sammlung . . . . . 168 Ferr.

H. Studienrat Dr. Schlemmer. (165/1920) 25 mrk.

1417. Anna v. Russland. rubel 1738 — AR.

Rosenberg in Frankfurt a/M. (368/1920) 175,75 mrk.

1418. Mörs. groschen 1577. — AR.

L. Hamburger in Frankfurt a/M. (372/1920) 950 mrk.

1419. Conrad bischofv. Genf. denar. (250 m.) — AR.

1420. Colmar. halbtaler 1574 (400 m.) — AR.

1421. Strassburg. dukat (300 m.) — AV.

Rittmeister v. Czettritz u. Neuhaus in Schwedt (306 u. 309/1920) 1700 mrk.
Der Rest seiner Saml. kam an Dr. Hoffmann & Meyerhof

1422. Magdeburg dukat 1623 — AV.

1423 Stadt Braunschweig dukat ~~1625~~ 1635 — AV.

1424 Thorn dukat 1667 — AV.

1425 Wilhelm v. Hessen. vierfacher dukat 1638. — AV.

Aus Cahns Auktion März 1920 (Dr. Friese). 7524/1920. Mit Spesen 1206,75 m

			No.	Preis	
1426	Galba	Rx CERES AVGVSTA SC l. sitz.	215	38	Æ II
1427	"	Rx PAX AVGVSTI S/C P. steh. Waffen anzündend	218	45	Æ II
1428	Vitellius	Rx CONCORDIA AVGVSTI SC l. sitz.	229	160	Æ II
1429	Nerva	Rx PLEBEI VRBAN[AE FRVMENTO] CONSTITVTO S/C Modius	320	180	Æ I
1430	Pius	Rx TR POT XV COS IIII SC Kaiser zu Roß im Schritt l.	459	255	Æ I
1431	"	Rx MONETA AVGVSTI COS II S/C M. steh.	466	21	Æ II
1432	M. Aurelius	Rx VIRTVS AVG SC IMP VI . . . Übergang über die Donaubrücke (Aufgehäuf. Schrötling)	541	85	Æ I
1433	Commodus	Rx ANN AVG TR P VII IMP IIII COS III PP S/C Annona steh. schwarz	635	50	Æ II
1434	Severus	Rx PM TR P XVIII COS III PP SC 2 Victorien mit Schild am Palmbaum, unten 2 Gef.	686	36	Æ I

		No.	Preis	
1435	Pupienus ℞ PM TRP COS II PP steh. Kaiser	877	165	Æ I
	Von Leo Hamburger in Frankfurt a. M. aus Auktion Cahn F 525/1920 mit Spesen 89,54 M		Sa. M 1035	
1436	Maximinus ℞ VOTIS DECENNALIBVS SC im Kranze	no. 856	76 M	Æ II

Leo Hamburger in Frankfurt (665/1920)

1437 Matth. Schiner Bischof v. Sitten. batzen (120 mrk) — AR.
1438/9. Adrian I v. Riedmatten Bischof v. Sitten. dicken (700 mrk) halberdicken (300 mrk) — 2 AR.
1440/1. Johann v. Froberg/Montjoie. doppelvierer (450 mrk) billonm. (450 mrk) — 2 AR.

April 1920.

Geschenk der Stadt Saarbrücken

1. Notscheine zu 25 und 10 pf. (ie 2ex.) — 2 Pap.

Geschenk des Kreises Steinburg

2. Notscheine zu 50. 20. 10. 5. 2. 1 m. (~~ie 2ex~~) — 6 Pap.

Geschenk der Stadt Schweinfurt.

3. Notscheine zu 20 u. 10 m. — 2 Pap.

Geschenk des Lugauer Steinkohlenbauvereins (Lugau im Erzgeb.)

4. Notscheine zu 20 u. 10 m. (ie 2ex) — 2 Pap.

Geschenk der Stadt Ahlen (Westfalen)

5. Notscheine zu 20. 10. 5 m (ie 2ex) (Dubletten) — 3 Pap.
6. Notmünzen zu 50 u. 10 pf (ie 2ex) — 2 Fen.

Geschenk der Amtshauptmannschaft Kamenz

7. Notscheine zu 20 u. 5 mrk 50 u. 10 pf (ie 2ex) — 2 Pap.

Geschenk der Stadt Suhl

8. Notscheine zu 50. 20. 5 mrk (ie 2ex) — 3 Pap.

Überweisung des Ministeriums für Wissenschaft Kunst u. Volksbildung

9. ~~Eisen~~ Bronzegussmedaille der Beratungsstelle für Kriegerehrungen von H. Hosaeus (für Hauptmann Otto) — Æ Fen.

Geschenk des H. Graf v. Lehndorf Steinort.

10. Rudolf v. Habsburg. Aachener denar — AR.
11. Alfons-Jourdain v. Toulouse. denar — AR.
12. Elincourt-Guido v. St Pol. denar — AR.
13. Crispina ℞ sitz. Salus l. Aus dem Mauer See, des Fundortes wegen genommen und zu den aus diesem Grunde aufbewahrten Münzen gelegt — Æ I

Von Herrn stud. Hermann im Tausch gegen nichtinventar. Münzen

14. Vespasianus mit Strahl. ℞ FELICITAS PVBLICA S/C (Vs. cos. VII) herrliche d'Grüne Patina — Æ II
15. Faustina iun. ℞ IVNONI REGINAE S/C Inn mit Pfau l. steh. — Æ II

Herr Dr. Hoffmann. N.N.

16. Johann Georg I v. Sachsen. 1656. bracteatenförmiger Abschlag des Sterbethalers in Dosendeckel — AR.
17. Westfälisch Anhaltische Sprengstoffactiengesellschaft. med. auf das jubilaeum 1916 von P. Sturm. — AR.

Geschenk des Herrn Grünthal.

18. Bischof Sack. plakette v. Posch. gipsguss blaugrundig in Holzrahmen. — Gips
19. Kapp. Spottmedaille auf die Befeindung des Reichskanzlers v. Götze in Eisenguss. 1916. — Fen.

K. Götz in München. NN. 360 M

20. 32 Sportmedaillen der Kriegszeit. 32 Al. u. Fibr.

Geschenk der Stadt Salzwedel.

21 Notscheine: 50. 20. 10 h 3 Pap.

Geschenk der Stadt Crefeld

22 Notscheine: 20. 10. 10. 5. 5 M. 50. 50. 50. 50. 25 ₰ 10 Pap.

23 Notmünzen: 10. 10. 10. 5. 5. 5. 5 ₰ 7 Fibr.

Geschenk der Firma Kalle & Co in Biebrich a. Rh.

24 Notscheine: 20. 10. 5 M 3 Pap.

Geschenk der Frau Professor P. Kowarzik in Frankfurt a/Main.

25. 26 Blatt Zeichnungen in Blei, Kohle, Röthel: Entwürfe und Studien zu Medaillen u. Plaketten und 1 Photographie des Bildhauers J. Kowarzik in seinem Atelier. 27 Pap.

Geschenk der Stadt Schleswig.

26 Notscheine: 10. 5. 2 M. 50. 25 ₰ 5 Pap.

Durch die Firma Baniga von Ragaz in Berlin.

27 Notscheine: Russland, auf Briefmarken: 1. 2 3 Kop 3 Pap.

28 5. 3. 2 1 Kop 4 Pap.

29 Bolschewistische Regierung: 3. 2. 1 Rubel 3 Pap.

30 Riga: 10. 5. 3. 1 Rubel 4 Pap.

31 Ukraine: 50. 20. 10 Scherbowzen 3 Pap.

32 ~~Ausland. 5 Stck~~ Armeegeld von Awalow: 10. 5. 1 M u. Judenitsch 50 Kop 4 Pap.

33 Bialystok: 100. 50. 20. 10. 5. 3. 1 M. 1 Rubel. 30 Kop 9 Pap.

34 Bielitz: 1 kr. ~~20 h~~ 50. 20. 10 h 4 Pap.

35 Teschen: 1 kr. 50 h 2 Pap.

Geschenk der Stadt Aschersleben

36 Notscheine: 50. 20. 10. 5 M. 50. 25 ₰ 6 Pap.

Durch Generalkonsul Rotmann in Bremen.

37 Kaiserslautern, Zschocke-Werke: 5. 2 M 2 Pap.

38 Kitzingen: 50. 20. 5 M 3 Pap.

39 Bremerhaven: 50. 20. 10. 5 M 4 Pap.

40 Weida (Thür.): 100. 50. 20. 10. 20. 10. 5 M 7 Pap.

41 Annaberg, Amtshauptmannschaft: 20. 10. 5 M 3 Pap.

42 Traunstein: 100. 50. 20. 10. 5 M 50. 20. 10. 10. 6 ₰ 10 Pap.

43 Kiwarow, Bergingenieur III: 50. 20. 5 M 3 Pap.

44 Marienhütte bei Kötzenau: 5 M 1 Pap.

~~Ballif, Grünthal in Berlin. (W)~~ schon 968/1919 invent.

~~45. Friedrich d. Gr. Holzgeschnitztes Brustbild von Adolf Brütt, Professor, Direktor. Geraten~~

Geschenk der Stadt Glashütte 4 Pap.

46 Notscheine: 10. 5 M. 50. 25 ₰ (Duplette)

Geschenk des Herrn Grünthal

47. silber emaillirtes Ehrenzeichen für verdienste um das märkische Museum in Berlin. M.

Geschenk der Handelskammer in Saarbrücken

48 Notscheine: 20. 10. 5 M 50 ₰ 4 Pap.

Durch Generalkonsul Rotmann in Bremen.

49 Nürenberg: 10. 5. 1 M. 50 ₰ 4 Pap.
50 Rüstringen: 50. 20 M 2 Pap.
51 Herzogtum Anhalt: 50. 20. 20. 10 M 4 Pap.
52 Kulmbach: 20. 5 M 2 Pap.

Geschenk der Zschorlau-Werke in Kaiserslautern.

53 Notscheine: 5. 2 M (Dubletten) 2 Pap.

Geschenk des Herrn Grünthal/Ball

54. Friedrich Wilhelm IV. silberne med. von Schilling für Verdienste um die Landwirtschaft R.
55 Wilhelm II. silberne Med. Annaburg 3/8. 1888 R.

Durch Herrn Ulrich Berg in Innsbruck

56 Notscheine: Lohnsburg: 20. 10 h 2 Pap.
57 Erlauf 50. 20 h 2 Pap.
58 Korneuburg 50. 10 h 2 Pap.
59 Traisen 20 h 1 Pap.
60 Schwanenstadt 50. 20. 10. 5 h 4 Pap.
61 Attnang-Puchheim 50. 20. 10 h 3 Pap.
62 Scheibbs 50. 20 h 2 Pap.
63 Waidhofen a. d. Thaya 50. 20. 10 h 3 Pap.
64 Waidhofen a. d. Ybbs 50. 20. 10 h 3 Pap.
65 Ybbs 50. 20. 10 h 3 Pap.
66 Tulln 50. 20. 10 h. 3 Pap.
67 Krems a. D. 50. 20. 10 h 3 Pap.
68 Zwettl 50. 20. 10 h 3 Pap.
69 Amstetten 50. 20. 10 h 3 Pap.
70 St. Valentin 20. 10 h 2 Pap.
71 St. Veit, Kärntner Landeskasse 50. 20. 10 h 3 Pap.

Geschenk der Fr. Krupp A.-G. in Essen

72 Notscheine: 50. 20 M 2 Pap.

Geschenk des Stahldrahtwerks H. Rahmer in Altona.

73 Notmünzen: 50. 10. 5. 1 ₰ 4 Fen.

Geschenk des Vereins für Zellstoffindustrie in Aken-Lesches.

74 Notscheine: 20. 5. 1 M. 2. 1 ₰ 5 Pap.

Übernommen vom Reichsverwertungsamt: Gefangenenlagergelder

75 Scheine 595 Stück; davon eingelegt in die Sammlung 19 Pap.
76 Münzen 203 Stück 21 Fen.

Geschenk d. Herrn Rechtsanwalt Herz

77. Johann Georg v. Sachsen. Taler 1655, bauer'sche Neuprägung. R.

Geschenk der Wads Markbreiwitz.

78 Notscheine: 20. 10. 5. 1 M 4 Pap.

Geschenk der Rhein. Dampfkesselfabrik Büttner. Uerdingen

79 A Gefangenenlagerscheine: 5. 1 M 50. 10. 5. 1 ₰ Zwei Ausgaben 12 Pap.

80
81
82
83
84
85
86
87
88
89
90.
91
92.
93.
94.
95.
96.
97.
98.
99.
100.
101
102
103
104
105
106.
107.
108.

1920

Geschenk des Kreises Mohrungen

80 Notscheine: 20. 10. 5 M 50 ₰ (Dubletten) — 4 Pap

Durch Generalkonsul Rotmann in Bremen

81 Notscheine: Geising 10. 5. 2 M — 3 Pap

82 Fürth 20. 10. 5 M — 3 Pap

83 Bergwerk Langenbrahm 20. 10. 5. 2. 1 M 10. 5 ₰ — 7 Pap

84 Darkehmen, Kreis 20. 10. 5 M — 3 Pap

85 Marne: 2. 1 ₰ — 2 Pap

86 Bremen, Huckemann: 2. 1 ₰ — 2 Pap

Von Herrn U. von Berg in Innsbruck

87 Notscheine aus verschiedenen österreichischen Orten — 19 Pap.

Von N. N.

88 Notscheine aus Nordschleswig: Tingleff 1 M 50 ₰, Tondern 25. 20 ₰ — 4 Pap

Von R. Ball Nachf., Berlin

89 Notscheine verschiedener Orte — 155 Pap.

Herr Rechtsanwalt Dr. Bellardi in Charlottenburg. NN

90. Thüringer Bracteat aus der 2. hälfte des 13 jhrdt. sitz. graf mit 2 Kugelkreuzstäben (Schwarzburg ?) — Æ.

Geschenk der Stadt Bensheim.

91 Notscheine: 20. 5 M — 2 Pap.

Herr Polizeihauptmann Zanck. NN.

92. Schraubmedaille. Hs: Amtshauptmann v. Behmen 1747. Ks: türkischer Piaster. inliegend 4 bilder. — Æ.

Überweisung der Skulpturenabteilung aus dem Bestand der Kunstkammer.

× 93.	Friedrich Wilhelm d. Gr. Kurfürst. Wachsmodell von Faltz	Voege 959	Voege 1000	C.
× 94.	Friedrich III. Wachsmodell d. Medaillenkehrseite. Universität Halle 1696. von Faltz.			C.
× 95.	~~Elisabeth~~ Sophie Charlotte. Wachsmodell von Faltz	Voege 961	Wachsmodelle	C.
× 96.	Friedrich Wilhelm I. Wachsmodell des Prinzen von Faltz.	Voege 979		C.
× 97.	Georg I. v. Engl. Wachsmodell von Faltz.	Voege 971		C.
× 98.	Friedrich Wilhelm I u. Dorothea. Wachsmodell der Hochzeitsmedaille von Hannibal		Voege 1007	C.
× 99.	Karl XII als Kronprinz. Wachsmodell von C. (avalier)	Voege 958		C.
× 100.	Charlotte Amalie v. Dänemark. Wachsmodell von C. W	Voege 957		C.

Geschenk der Stellawerk A.-G. in Ratibor

101 Notscheine: 3. 1 M 10. 5 ₰ — 4 Pap.

102 Notmünzen: 200. 100. 50. 20. 10. 5 ₰ — 6 Ferr.

Geschenk der Stadt Neuss.

103 Notscheine: 50. 50. 25. 10 ₰ — 4 Pap

Von Herrn U. von Berg in Innsbruck

104 Notscheine aus verschiedenen Orten Deutsch-Österreichs — 39 Pap.

Geschenk der Stadt Schneidemühl

105 Notscheine: 50. 20. 5 M (Dubletten) — 3 Pap.

Geschenk des H. Graf v. Lehndorff Steinort.

106. Deventer, Heinrich II. Amar — Æ.

107. Salzburg, Ernst v. Bayern heller — Æ.

108. Lucca. Quattrino — Æ.

109. Modena. Ranudo I. giorgino — AR.
110. Keltische münze. forrer 352 — AR.

Geschenk der Preuß. Berginspektion in Knurow.

111 Notscheine: 50. 20. 5 M (Dubletten) — 3 Pap.

NN.

112. Metz. 1555. — AR.
113. schwäbischer bracteat mit gesatteltem pferd. — AR.
114. Württemberg. halbkreuzer 1747 — AR.
115. Georg IV v. Hannover. 2 ostfries. stüber 1823 — AR.
116. Braunschweig. Löwenpf. hälbling. rose unter löwen u. r. — AR.
117. Christian Eberhard v. Ostfriesland — AR.
118. Thoren kupferm. — 2 AR.
119 Nassau Saarwerden. 2kr. 1589 — Æ
120. Berlin Magdeburg 18/3 u. 6/8 1848. jetton. — AR.
121. Lothringen. sterlingbeischlag — Æ.
122. Erfurt. Heller 1620 — AR.
123. Bamberg 3pf. 1690 — Æ
124 Chur 1615 heller — Æ
125. Metz. Adalbero I. denar — AR.
126. Salzburg. ½kr. 1714 — AR.
127. Wilhelm V v. Bayern. heller 1589 — AR.
128. Ravensburg. heller 1694 — AR.
129. Theodor v. Paderborn. 1/24. 1620 — Æ.
130. Wilhelm IV u. Ludwig X v. Bayern. heller — AR.
131. Württemberg. heller mit 2 hirschstangen. — AR.
132 Maximilian v. Bayern. Churfürst. heller 1624 — AR.
133. deutscher Orden. 1/84. 1680 — AR.
134. Wilhelm v. Sachsen. hohlhellern mit den gekr. kurschwertern. — AR.
135. friedrich V v. Österreich. pf. — AR.
136. Mecklenburg. finkenauge: Ochsenkopf u. Schild. — AR.
137. Albert v. Mecklenburg. 1528 pf. — AR.
138. Santa Martha in Mexico. Notmünze 1820 — AR.
139. Bayern. pfennig um 1400. (Kopf in vordransicht, weckenschild) — Æ.
140. Alfons V v. Portugal groschen — AR.
141. Heinrich III v. Castilien. groschen — AR.
142. friedrich II v. Württemberg ½kreuzer — AR.
143. französischer Jetton: Lilienschild. rosette. — AR.

Geschenk der Stadt Waltershausen

144 Notscheine zu 50. 20. 5. ½ mrk (je 2ex) — 4 Pap.

Herr Norrenberg in Lichtenrade. (614/1920) 25 mrk.

145. eine Münzwage mit 20 Gewichten von Melchior Kruse in Elberfeld. 1786.

Herr Bildhauer H. Weddig in flensburg. (856/1920) 50 mrk.

146. flensburger Medaille für selbstlose Hilfe im Heimatdienst. 1914/1919. — Æ.

Frau Professor Pohlmann in Detmold (6/4/1920) 100 mrk.

147. Christian IX v. Dänemark. doppelkrone 1624. A.

Frau Professor Jacobsthal in Berlin (8/5/1920) 490 mrk.

148. Lübeck 10 mrk. 1905 2 mrk. 1901. N. A.
149. Bremen. 10 mrk. 1907 N
150. Wilhelm I 5 mrk. 1877 N.
151. Albert v. Sachsen 5 mrk. 1902 2 mrk 1904 2 A.
152. Luitpold v. Bayern 5 mrk. 1911 3 mrk. 1911. 2 A.
153 Wilhelm u. Charlotte v. Württemberg 3 mrk 1911 A.
154. Friedrich v. Baden. 2 mrk. 1902 A.
155. Wilhelm Ernst u. Caroline v. Weimar 2 mrk 1903 A.
156. Georg v. Schaumburg-Lippe. 3 mrk. 1911. A.
157. Friedrich August v. Sachsen 2 mrk 1909 A.
158 Peter Ernst, Joh. Albr. Bruno v. Mansfeld. taler 1586 A.
159. Friedrich Wilhelm III. taler 1833 A.
160. Friedrich d. Gr. halbtaler 1764 A.
161. Friedrich Franz v. Mecklenburg. taler 1867 A.
162. Wilhelm v. Braunschweig. taler 1854. 1859 2 A.
163. Moritz v. Sachsen. taler 1549 A.
164. Balthasar v. Thüringen groschen A.
165. Pedro V v. Portugal 200 r. 1855 A.
166. Friedrich Christian v. Münster. schilling 1690. A.
167. Stephan Bathory. littauer dreigröscher 1585 A.
168. Hannover. 1/24. 1842. 1857; 6 pf. 1844. 1853; 4 pf. 1842 5 A.
169. Frankfurt. 3 kr. 1854 A.
170. Hamburg. schilling 1837 A.
171. Karl Wilhelm Ferdinand v. Braunschweig. 1 mgr. 1804 A.
172. Friedrich Franz v. Mecklenburg 4 schill. 1832 A.
173. Victoria v. England. 6 p. 1838. A.
174. Wilhelm IV v. England 1/2 p. 1834 A.
175. Franz Joseph v. Österreich. 1 kr. 1893 A.
176. Napoleon. 10 sols. 1808. A.
177. Frankreich. Assignat zu 1000 fr. am. 3. Pap.

Herr Mechaniker Beyerhaus in Neukölln (10/6/1910) 180 mrk.

178 4 Eisenguss plaketten v. Posch: Andreas, Bartholomaeus, Judas, Matthaeus. 4 Eisen.
179. Breslauer Rauchfangkehrer. 1823. zinkmed. v. aus 2 Teilen zus. gesetzt E
180. Flensburger Reformationsjubiläum 1826 zinkmedaille v. Beyerhaus. E.

Fräulein M. u. E. Beyerhaus in Friedenau (10/6/1910) 40 mrk.

181. Einseitig bronzierte zinnmedaille auf Friedrich d. Gr. von B. E
182. Braunschweig 1861. zinnmedaille v. Kullrich E
183. Hamburg. Bronzemedaille von Lorenz E
184. Hüttich. St Jakobikirche. Bronzemedaille von Wiener E
185 Weymouth Rifle volunteers. Zinkmed. E.
186. Leopold v. Österr, Paul, Doge v. Venedig, Sobieski: Verbündet gegen die Türkei. einseitiger Medaillenabguss. Blei

cf. Steinmetzll 21/1912!

frl. M. u. E. Beyerhaus in Friedenau (965/1920) 250 mrk.

187. Beyerhaus. Wachsmodell unter Glas. Cer.
188/9 Königin Luise u. ihre Schwester. 2 Gypsabgüsse auf grünem Grund unter Glas. 2
190. Beyerhaus. Eisengussdose. Ferr.
Gesl. Lus.

Ball Nachf. in Berlin (877/1920) 588,05 mrk. ca 300 mod. Übersee! 50 serb. M.A.

191. Wilhelm II. Med. auf die Wittenberger Schlosskirche von RBegas. Æ
192. Wilhelm II. Med. des Militärwaisenhauses. AR.
193. Victoria v. England. Indien: Rupee 1877.79.91; halbrupee 1893.94. viertelrupee 1894.86.90.92.96.79.98. 2 anna: 1895.91.77.93.97.88.96.86.75.81.1900.1901. 24 AR.
194. Victoria v. England. Ceylon: 25 cents. 1893.98.1900. 3 AR.
195. Victoria v. England. Mauritius: 20 cents 1877.86. 10 cents 1886.89. 4 AR.
196. Victoria v. England. Cypern. 3 c. 1901. AR.
197. Victoria v. England. Neufundland. 5 cents 1896. AR.
198. Victoria v. England. Hongkong: dollar 1900, 20 cents 1877; 10 cents. 1888.99.76.96.86.93.81.73.85.1901. 5 cents. 1893.95.68.73.97.86.90.89.93.99.94.1900. 24 AR.
199. Victoria v. England. straits settlements: 50 cents 1888; 20 cents. 1882.88.89.1900; 10 cents 1891.82.86.81.98. 93.94.92.80.88.1900; 5 cents 1893.85.88.86.99.95.98. 23 AR.
200. Eduard VII v. England. Indien: rupee 1904.6.7.9; ~~50 cents 1907~~; 2 annas 1904.7. 6 AR.
201. Eduard VII v. England. Uganda: 25 cents 1906. AR.
202. Eduard VII v. England. Hongkong: 5 cents 1903.4 2 AR.
203. Eduard VII v. England. Canada: 10 cents. 1910; 5 cents 1904.5.10. 4 AR.
204. Eduard VII v. England. Ceylon: 25 cents 1907.8.10; 10 cents 1902.3.7.9.10.12. 9 AR.
205. Eduard VII v. England. straits settlements: 50 cents 1907; 20 cents 1902; 10 cents 1902.3.10; 5 cents 1902. 6 AR.
206. Georg V v. England. Indien: rupee 1913; 1/4 rupee 1913; 2 annas 1913 3 AR.
207. Georg V v. England. Ceylon. 10 cents 1911. AR.
208. Georg V v. England. Canada. 5 cents 1911. AR.
209. Georg V v. England. Australien 3 pence 1911. AR.
210. Mexiko. 8 real 1887.79.96.94; peso 1872.1909; 50 cent. 1906.7; 20 cent. 1907; 10 cent. 1885.89.1900.3.4.5.6. 5 cent. 1874.1903. 18 AR.
211. Panama 20 cent. 1904; 10 cent. 1904; 5 cent. 1904 3 AR.
212. Nicaragua 10 cents 1887. AR.
213. Costarica. 10 cents 1875; 5 cent. 1887; 1/4 real 1872; 1/4 real nickel 1900.1. 3 AR 2 N.
214 Guatemala. 2 reale 1898; real 1897; 1/2 real 1897. 3 AR.
215. Haiti. Gourde 1881; 20 cents 1887.95; 10 cents 1887.94. 5 AR.
216. Ecuador. 5 dec. 1891; dec. 1890; 1/2 dec. 1893. 3 AR.
217. Columbia. 5 cent 1902 AR.
218. Venezuela ~~1/4~~ gr. 1894; 1900 10 gr. 1894 3 AR.
219. Bolivia. 20 cent. 1909. AR.
220. Peru. sol 1871.94.66; 1/5 sol. 1875.88.96.1912.1900; peseta 1880; dino 1875.90.70.63.91.1900.6.10 halbdino 1896.90.99.1902.3.12 23 AR.
221. Chile. peso 1880.1903; 20 cents. 1892.93.99.1907.9; 10 cents 1894.1908; 5 cents 1907.8; halbdec. 1887.80.94.99. 15 AR.
222. Pedro II v. Brasilien 2000 reis 1875.88; 1000 reis 1876.88; 500 reis 1888; 1000 r. 1863.4.6; 500 r. 1861.2.3; 200 r. 1860.2.5. 14 AR.
223. Brasilien. 2000 reis 1912.7.12; 1000 reis 1908.12.10.7.13.13; 500 reis 1907.12. 11 AR.

224. Argentinien. 50 centavos 1883. — AR.
225. Uruguay. peso 1895; 10 cent. 1895. — 2 AR.
226. Wilhelmine K. d. Niederlande. Curacao. 1 g. 1901. — AR.
227. Leopold III v. Belgien. Congo 2 fr. 1894. — AR.
228. Portugal. 50 centavos 1913 — AR.
229. Karl I v. Portugal. 500 reis 1892. 93. 1903; 100 reis 1893. — 4 AR.
230. Emanuel II v. Portugal. 200 reis 1909; 100 reis 1909 — 2 AR.
231. Ludwig I v. Portugal. rupie 1881; 200 reis 1887; 100 reis 1888. 89. 86. — 5 AR.
232. Tunis fr. 1904. 1908. 1892; 50 centimes 1908. — 3 AR.
233. Umbert I v. Italien. Eritrea. 1 lira 1890. — AR.
234. Niederländisch Indien. 1/4 gulden 1901; 1/10 g. 1891. 93. 1901. 1911. — 5 AR.
235. Cochinchina. 10 cent. 1879. 85. — 2 AR.
236. Deutsch Ostafrika. Wilhelm II. rupie 1897; 1/2 r. 1897. 1901; 1/4 r. 1910. — 4 AR.
237. Wladislaw v. Serbien — 4 AR.
238. Stephan Urosch I v. Serbien — 9 AR.
239. Stephan Dragutin v. Serbien — 7 AR.
240. Stephan Duschan v. Serbien — 4 AR.
241. Stephan Urosch II v. Serbien — 2 AR.
242. Stephan Urosch III v. Serbien — 2 AR.
243. Stephan Urosch V v. Serbien — 6 AR.
244. Lasar I v. Serbien — AR.
245. Wulkaschin v. Serbien — 8 AR.
246. Wuk Brankowitsch v. Serbien — AR.
247. Georg Brankowitsch v. Serbien — 5 AR.
248. Zupan Branko v. Serbien — AR.
249. Moderne chinesische Silbermünzen — 13 AR
250. Moderne japanische Silbermünzen — 8 AR
251. Koreanische Silbermünzen — 2 AR
252. Siamesische Silbermünzen — 2 AR
253. Modernste marokkanische Silbermünzen — 21 AR
254. Modernste persische Silbermünzen — 6 AR
255. Türkei: Abd-ul-Hamid II — AR
256. Niederländisch-Indien 1884, 1/10 Gulden — AR

Geschenk der Stadt Waltershausen

257. Notscheine: 50. 20. 5 M. 50 ₰ — 4 Pap

Durch Tausch vom Württemb. Museum Vaterländ. Altertümer

258. Württembergische Notmünzen — 32 Ferr.

11269 + 4078

Durch Oberstleutnant U. v. Berg in Innsbruck

259. Österreichische Notscheine — 62 Pap.

R. Ball Nachf. in Berlin.

260. Johannes d. Evangelist. Eisengussplakette von Posch. — Ferr.
261. Friedrich Wilhelm III. 2 Eisengussporträtplaketten von Posch — 2 Ferr.
262. Schwarzer Adlerorden. Bleiabstoss des Siegelstempels. — Pl.

263. Erzherzog Karl v. Österreich
264. Klapproth } gerahmte gypsabgüsse auf farbiger fläche von Pouch 1 1.
265. 33 Wachsmodelle auf farbiger Glasscheibe von Pouch, davon 2 gerahmt (2 zerbrochen) 33.
266. 3 Wachsmodelle ohne Unterlage von Pouch sind alle da 3.
267. 2 figürliche Wachsmodelle auf Glasscheiben von Pouch 2.
268. 1 gerahmtes Wachsmodell mit Wappen 1
269. 3 Wachsmodelle von Beyerhaus (2 signiert) alle 3, Nr. 1 trägt Zettel Lingen in P 21,30 053 (rahmen) 3
270. (ehe f d e) Friedrich Wilhelm III/König in Luise (2) Prinzen Ludwig (dürftige Kg. Louis in Bronze) 5 Wachsmodelle von Pouch (auf Glas) 5
271. Erzherzog Karl v. Österreich Wachsmodell auf farbiger Glasscheibe von Pouch 1
272. Napoleon. Wachsmodell auf farbiger Glasscheibe von Pouch 1

~~Durch Oberstleutnant v. Berg in Innsbruck.~~

~~273 Österreichische Notscheine~~ ~~62 Pap.~~

Geschenk der Carl Zeiss Stiftung in Jena

273. Ernst Abbe. Bronzemedaille von Lehnert in Leipzig 1919 Æ

Durch Tausch vom Staatl. Münzkabinett in Wien.

274 Österreichische Notscheine 153 Pap.

An Prof. Regling als Ersatz seiner Auslagen 55 M. F 1168/1920

275	M. Aurelius	Coh. 247	IMP VIII unv. stehend Jovis	25 M	Ball Nachf.	Æ I
276	"	– 359	IMP VI unv. sitzend Juppiter			Æ I
277	"	– 544	SALVTI AVG COS III stehend Salus			Æ I
278	Aemilianus		APOL CONSERVAT stehend Apollo	15 M		Æ
279	Valerianus		LIBERALITAS AVG S/C stehend Liber	15 M	Cahn	Æ II

Geschenk des Herrn Prof. Schuchhardt

280 Istros alle Varianten ΙΣΤΡΙ, Adler & Delphin auch im vertieften Quadrat

Geschenk des Herrn Grünthal (Ball Nachf.) als Entgelt für Bestimmung von Münzen

281 Caesarea Sam. M. Aurel RX COL PRIMAE – AVG CAES stehend Göttin Æ
282 Constantinus I. nob. C. RX MARTI PATRIP – ROPVGNATORI S/A PTR Mars eilend Æ
283 Herakleios & die 2 Söhne RX V N M X O KEP II wild Æ

Durch Herrn Konsul C. Layh in Karlsruhe.

284 Kriegsnotmünzen aus verschiedenen Orten Badens 18 Fen.

Geschenk der Oberamtspflege Geislingen

285 Notscheine 3 Pap.

Durch Oberstleutnant v. Berg in Innsbruck

286 Österreichische Notscheine 87 Pap.

Geschenk der Stadt Landau

287 Notscheine: 10. 5 M 2 Pap.
288 Notmünzen: 50. 10. 5. 50. 10. 5 ₰ 6 Fen.

Geschenk des Kreises Lyck

289 Notscheine: 50. 20. 5 M (Zahlkellner) 3 Pap.

Geschenk der G. m. b. H. Gebr. Thiel in Ruhla

290 Notscheine: 100. 50. 20 M 3 Pap.

311. 312/4. 315/6. 317. 318/9 320/1 322.

Geschenk des Steinkohlenbau-Vereins Gottes Segen in Lugau.

291 Notscheine: 50. 20. 10. 5 M — 4 Pap.

Geschenk der Stadtgirokasse zu Glashütte

292 Notscheine: 50. 20. 10. 5. 3. 2. 1 M — 7 Pap.

Durch Generalkonsul Rotmann in Bremen.

293 Notscheine: Dirschau 20. 5 M — 2 Pap.
293a Bingen 10. 5 M — 2 Pap.
294 Gewerkschaft Charlotte: Erbreichschacht 25 ₰ — 1 Pap.
295 Schreiberschacht: 2 M. 50. 50. 25. 20. 10. 10 ₰ — 7 Pap.
296 Neuhof: 1 M — 1 Pap.
297 Breslau, Eisengießerei Kemna: 1. ½ M 10. 5 ₰ — 4 Pap.
298 Desgl. Notmünzen — 3 Fen.

Geschenk der Stadt Reutlingen

299 Notscheine: 20. 10 M — 2 Pap.

Geschenk des hohenzollernschen Landesausschusses.

300 Notscheine: 50. 20. 10 M — 3 Pap.

Geschenk des Bremer Bankvereins in Bremerhaven

301 Notscheine: 20. 5 M — 2 Pap.

Geschenk der Stadt Straßburg i. Els.

302 Notmünzen: 10. 5 ₰ — 2 Pap.

Durch Oberstleutnant U. v. Berg in Innsbruck

303 Österreichische Notscheine — 387 Pap. (11614 + 4099)

Geschenk der Stadt Oldenburg

304 Notscheine: 20. 10 M — 2 Pap.

Geschenk der Amtshauptmannschaft Dresden-Altstadt

305 Notscheine: 20. 10. 5 M — 3 Pap.

Durch Herrn Oberlehrer Dr. Lafrenz.

306 Scheine aus Schleswig-Holstein — 14 Pap.

Geschenk des Herrn Prof. Dr. Regling

307 Zwiesel, Notmünzen — 3 Fen.

Geschenk der Druckerei Edler & Krische in Hannover

308 Muster von verschiedenen Notscheinen. Zumeist Dubletten. 49 Stück, davon eingelegt — ~~49~~ 12 Pap.

Geschenk der Druckerei Schleicher & Schüll in Düren.

309 Muster von verschiedenen Notscheinen 58 Stück, davon eingelegt — 15 Pap.

Geschenk der Druckerei König & Ebhardt in Hannover

310 Muster von verschiedenen Notscheinen 247 Stück, davon eingelegt — ~~35~~ 38 Pap.

Prinz Heinrich v. Preussen. (546/1920) 33200 mrk. — 12085 + 4102

311. Georg Wilhelm. vierfacher duket (1800 m.) — A.
312/4. Friedrich Wilhelm d. Gr. Kurfürst. märk. duket 59 (600) schiffsduket 83 (400) königsb. duk 57 (450 m.) — 3 A.
315/6. Friedrich III schiffsduket 1688 (400) königsb. doppelduket 1691 (1000) — 2 A.
317. Friedrich Wilhelm I. ½ spit. 1739 (200) ~~duket 1739~~ — 2 A.
318/9 Friedrich d. Gr. Friedr. d'or 1744 (200) doppelfr. 1746 (400) — 2 A.
320/1 Friedrich Wilhelm d. Gr. Kurf. fehrb. taler (200) taler 1642 mit russ. gegenst. (350) — 2 A.
322. Wilhelm I. Friedensmed. 1871. (exemplar des Kronprinzen nachm. Kaisers Friedrich) (9500) — A.

323. Wilhelm I. erinnerung an die Genesung nach dem Kobiling Attentat 1878. (500 m.) N
324. Wilhelm I Magdeburger jahrhundertfeier 1880 (1800 m.) N
325. friedrich III u. Victoria. schützenfest der berl. bürgergilde 1858 (350 m.) N
326 friedrich III. fischereiausstellung 1880 (350 m.) N
327. Victoria. internationale ausstellung u. konferenz d. rotenkreuzes zu Paris 1867 (600) N
328. Wilhelm II u. Augusta Victoria. hochzeit 1881. (1750 m.) N
329. fürst Bismarck. 70 geb. tag 1885. med. v. Schwenzer (1100 m.) N
330 Wilhelm I u. Auguste. Goldene hochzeit 1879. silberne medaille im sammetetui (700 m.) AR.
331. friedrich III. Besuch in Nürnberg 1886 AR.
332. friedrich III. schiessfreunde in Berlin 1881. AR.
333. friedrich III. handwerkerinnungen Breslau. 1857 AR.
334. friedrich III fischereiausstellung 1880 AR.
335. friedrich Wilhelm IV. 1843. AR u. Æ
336. friedrich III. schlesische industrieausstellung 1857. Zinn.
337. friedrich III deutscher fischereiverein 1873. Zinn
338. friedrich III. 21/11. 1878. med. v. Weigand Zinn
339. friedrich III (1878) med. v. Weigand. Zinn.
340. friedrich III. Gewerbe u. industrieausstellung Wittenberg Æ
341. friedrich III u. Victoria. brustb. auf beide Seiten verteilt. Æ
342 Victoria. med. v. Mertens (rosenkranz) Æ
343 Victoria. Med. v. Weckwerth (rosenkranz) Æ
344. friedrich III. Med. v. Brakenhausen 1886. Æ.
345. Luise Margarethe v. Preussen u. Arthur v. Connaught. 1879 med. v. Wyon. AR.
346. Christian v. Schleswig Holstein u. Helene v. England. 1866. med. v. Wyon. AR.
347. Victoria v. England u. Albert Prinzgemahl. Aston Hall 1858. med. v. Ottley Æ
348. Victoria v. England. Aston Hall 1858. med. v. Ottley. 2 Æ
349. Victoria v. England. medicinischer Kongress in London 1881. med. v. Wyon. med. unter Glas. AR.
350 Marie Paulowna v. Sachsen Weimar 1854. med. v. A. facius AR.
351. Mannheim. die gefallenen Krieger 1870/1 Æ
352. Nürnberg fürth. Eisenbahn 1885. Æ.
353. Probiren des Prägewerks für London 1828. pr. adler Æ.
354 Gefangennahme des dänischen Kapitäns v. Dirking Holmfeld vom baron v. Leesen... 15/4. 1848. Helfricht AR
355 Nero Rx VESTA Tempel. Denar AR
356 Vespasianus Rx SPQR auf Schild, den die Victoria hält. Dupondius Æ II
357 Domitianus Rx imp. 21 cos. 16 etc. Minerva auf Schiff Denar AR
358 Gallienus Rx ORIENS AVG Z/ Sol l. Weißkupfer
359 Marius Rx VICTORIA AVG Victoria l. "
360 Aurelianus Rx ORIENS AVG P Sol r. v. u. Gefangener. "
361 Tacitus Rx TEMPORVM FELICITAS A/A Fel. l. steh. "
362 Romulus Rx Rundtempel RP Æ III
363/4 Constantinus I. Rx SOLI INVICTO COMITI T/F ATR Dgr. SOLI INVICTO PTR Sol l. steh. (kleiner) "
365 " I. Rx GLORIA EXERCITVS TRP Kreuz im Labarum, das zw. den 2 Sold. steht "
366 " II. Rx " PCONST 2 Feldz. zw. 2 Sold. oben ♠ "

367/9 Constans Aug. gloria exercitus TRS ; victoriae D Augg nn $\frac{D}{TRS}$; victoriae $\frac{R}{ASIS}$ 3 Æ
370/2 " fel. temp. reparatio $\frac{A|}{TRS}$ Kaiser im Schiff ; $\overline{R*T}$ bzw. $\overline{SMKB}$ Kaiser u. Gefang. 3 Æ
373 Constantius II Caes. gloria exercitus $\overline{VPLS}$ 2 Feldz. zw. 2 Soldaten Æ
374 " aug. " $\overline{TRS}$ Kreuz zw. Feldz. zw. 2 Sold. Æ
375/7 " " fel temp. reparatio $\overline{RE}$ Kaiser niedgefang. ; $\overline{RQ}$ bzw. $\overline{R \cdot Q}$ Kaiser u. 2 Gefang. 3 Æ

Durch Generalkonsul Rotmann in Bremen.

378 Notscheine aus dem Abstimmungsgebiet in Schleswig 56 Pap.

Geschenk der Chemischen Fabrik Wesseling

379 Notscheine: 20. 10. 5 M 3 Pap

Geschenk der Stadt Limburg a. L.

380 Notscheine: 50. 25. 10 ₰ (Dubletten) 3 Pap.

Geschenk der Stadt Breslau

381 Notschein: 20 ₰ (Dublette) 1 Pap.

Durch Oberstleutnant v. Berg in Innsbruck

382 Österreichische Notscheine 42 Pap

Fm. Tausche vom Staatl. Münzkabinett in Wien

383 Österreichische Notscheine 92 Pap

Geschenk der Firma Eulenberg, Mounding & Co in Schlebusch

384 Notscheine: 50. 25. 10 ₰ 3 Pap.

Überwiesen von der Deutschen Orient Gesellschaft F942/1918 ;
Fd v. Bahrfeldt 1928

385 100 griechische Silbermünzen. Fd. Bonn

Geschenk des Herrn Dr. J. Laun

386. St. Gallen, Bären Bracteat A.
387. Constanz. Bracteat: Bischof mit 2 Krummstäben A.
388. Lindau. Bracteat. Zu den Dubletten A.

Geschenk des H. Stadtbaurat Wenadier in Braunschweig

389. Braunschweig 10 pf. 1920. mit der hochverrätrischen Umschrift: Herzogtum Braunschweig (4 ex.) Fern.

Geschenk des Zoologischen Gartens in Köln

390. Gutscheine zu 50. 10. 5. 2. 1 mark (je 2 ex.) 5 Pap
391. Notmünzen zu 50. 10. 5 pf. (je 2 ex.) (Dubletten) 3 Fern.

Geschenk der Stadt Görlitz

392. Gutscheine zu 20. 10. 5. 2. 1 mark (je 2 ex.) 5 Pap

Geschenk des Soldaten Siedlung Verbandes Kurland

393. Tragemünze modellirt vom E. Döpler d. Jüng. geprägt von Ortel: nach Ostland wollen wir ziehen. 1184–1919 Æ

Geschenk des H. Grünthal/Ball.

394. Schleiermacher. Wachsmodell von Kischer
395. Borussia thronend zwischen den Vertreterinnen der 4 Universitäts facultäten. Wachsmodell v. Kischer u. EWeigand
396. Wilhelm Zu. Augusta. goldene Hochzeit. Zwachsmodelle v. EWeigand
397. Meinecke
398. Friedr. Wilh. Loos
399 C. Schultz
400. EWeigand
401. Hamburg. Hafen. 1888. Zollanschluss

} Wachsmodelle von EWeigand.

} Wachs

Helbing in München. (1446/1920) 238,50 m.

402. Eberhard v. Bayern. Regensburger gr. denar — AR.

Riechmann in Halle/Saale. (1724/1920) 500,65 m.

403. Bernhard v. Sachsen. bracteat — AR.

fol. Ebe fürst in Berlin (1195/1920) 250 m.

404. fürst. bronzeplakette — Æ.

Dr. Hoffmann (Kube) in Berlin (1233/1920) 851,55 m.

405. Karl VI. 1713 schraubthaler mit 10 einlagen. — AR.

406. 8 baltische vorsteherzeichen des jahres 1862 — 8 AR.

407. 10 baltische silberne vorsteherzeichen aus der zeit Alexanders II — 10 AR.

408. 2 baltische silberne ovale vorsteherzeichen aus der zeit Alexanders II — 2 AR.

409. 2 baltische bronze vorsteherzeichen aus der zeit Alexanders II — 2 Æ

410. 4 baltische silberne vorsteherzeichen aus der zeit Alexanders II — 4 AR

Herr Professor Eberbach in Heilbronn (1191/1920) 970 mrk.

411. rückkehr der krieger. — Æ
412. Ulm. ernährungsfürsorge — Æ
413. Englands handelsneid. — Æ
414. schwarzschlachtung — Æ
415. kriegsaufzucht — Æ
416. L. 19 — Æ
417. Wilson — Æ

bronzemedaillen

418. und wenn die welt voll teufel wär — Æ
419. verständigungsfrieden — Æ
420. Württemberg — Æ

randplaketten

421. nach dem kriegsschluss — Æ
422. flammenwerfer — Æ
423. navigare necesse est — Æ
424. gasangriff — Æ
425. Thiepval — Æ

eckige plaketten

426. kriegsgeldmodell. achteckig. kniender krieger — Æ
427. kriegsgeldmodell. — Æ

Beyerhaus in friedenau. (1205/1920) 200 mrk

428. frau schumann geb Beyerhaus. wachsmodell u. gypsabg.
429. schumann. arzt in Königsberg. gypsmedaillon
430. männliches bildniss
431. Pallaskopf
432. 3 Amoretten

gypsmedaillons von Beyerhaus.

Durch das Städt. Museum f. Handel & Industrie zu Köln.

433 Notgeldschein: Ohrdruf 20. 20. 10. 5 M — 4 Pap.
434 Bistrot: 10 M — 1 Pap

Durch Herrn Prof. Regling

435 Notgeldschein: Freiburg i. Br.: 50. 50. 50 ₰ — 3 Pap.
436 Notmünzen: Birmasens: 50. 50 ₰ — 2 Fer.
437 Schönwalde: 1 ₰ — 1 Fer.

1920

~~Magistrat der Stadt Görlitz.~~

~~438 Notscheine: 20. 10. 5. 2. 1 M (Dubletten)~~ ~~5 Pap.~~

Von Oberstleutnant U. v. Berg in Innsbruck

438 Österreichische Notscheine 153 Pap.

Geschenk des Herrn Günther.

439. Deutsches Reich. 1918. 1/2 m (letzte silberprägung) AR.

Geschenk der Neumünsterschen Mergelwerke

440. Strassburg. halber thaler o. f. AR.

441. Bremen Verden. 4 mark 1660. AR.

Finanzvereinigung Chemnitzer Industrieller

442 Notscheine: 50. 20. 10. 5 M 4 Pap.

Geschenk des Herrn Marine-Oberstabsarzt Prof. Dr. Hoffmann in Kiel

443 Kupfermünze aus Kambodscha 1 Æ

Durch Generalkonsul Rothmann. Bremen 12360 + 4809

444 Notscheine von Zella St. Blasii: 50. 50. 20. 5 M 4 Pap.

Durch Oberstleutnant U. v. Berg. Innsbruck

445 Österreichische Notscheine 92 Pap.

Geschenk der Firma Carl Francke in Bremen

446 Notscheine: 20 M 1 Pap.

Grünthal/Ball. (entgelt für münzbestimmungen)

447. Karl d. Gr.: Pavia, Tours 2 AR.

448. Ludwig d. fr.: christiana religio, S. AR.

449. Lothar: christiana religio AR.

450. Karl d. Kahle: imperator liegt bei Chalons sur Saone AR.

451. Lothar v. frankreich: meaux AR.

452. Regensburg. Heinrich 4 AR.

453. Goslar. Heinrich III (mit blinder kehrseite) AR.

454. Dortmund. Konrad II (?) AR.

455 Brüssel. AR.

456. Merseburg. halbbracteat AR.

457. Heinrich Pribislaw u. bischof v. Brdbg. (fund v. Schollehne) AR.

458. Braunschweig. hohler vierling mit herzogl. helmzier; pferd vor säule. AR.

459. Mecklenburg. ochsenkopfbracteat AR.

460. Hamburg ? turmbracteat AR.

461. Augsburg. friedrich. kopfbracteat AR.

462. Donauwörth. händelsheller AR.

463. Heinrich v. Glogau. verprägter grosspfennig. AR.

464. prager groschen. gegengestempelt mit C AR.

465. meissner groschen mit blinder kehrseite AR.

466. Ludwig I v. Hessen. groschen AR.

467. Valenciennes. maille AR.

468. Stralsund. wittenpf. 1538 AR.

469. Solms. schüsselpf. mit Löwen v. L. H AR.

470. Kärnthen. dreier 1597 AR.
471. Ferdinand I. 2glatter pf. 2 AR.
472. Reval 1542 AR.
473. Nancy: Karl v. Lothringen AR.
474. St. Michael: Karl v. Lothringen AR.
475. Nancy: Karl III v. Lothringen AR.
476. Moritz v. Hessen. 1605. 1622 2 AR.
477. Aachen. 6heller 1582 AR.
478. Ferdinand v. Lynden. Reckheim. 2kupferne 2 Æ.
479. Kursachsen 6pf. 1762 AR.
480. Sachsen Eisenach 1734. dreier AR.
481. Erfurt. Heller 1609 Æ
482. Emmerich. Stüber AR.
483. Namur. dux brabantie. AR.
484. Friedrich August. Kursachsen. 1780. kreuzer AR.
485. Gronsfeld. schüsselpf. AR.
486. Nancy. Heinrich v. Lothringen AR.
487. Wiener Neustadt Æ
488. unbestimmter dreier mit adler u. vierfeldigem löwenschild AR.
489. Görz. berner AR.
490. Verona. Otto I. 8dinare 8 AR.
491. Berengar AR.
492. Fermo AR.
493. Camerino AR.
494. Ancona AR.
495. Venedig: Antonio Venerio AR.
496. Venedig: Giov. Gradenigo AR.
497. Venedig: Francesco Foscari AR.
498. Mantua: Vincenz. sec Æ
499. Wallachischer Schilling. gegengestempelt mit Hand Æ
500. Neapel. beischlag zu den kupfermünzen des Heinrich v. Guise Æ
501. Guido Antonio da Montefeltro. Piccolo v. Gubbio Æ
502. Thibaut I v. Troyes AR.
503. Crespy. Matthaeus v. Beauvais AR.
504. Angoulême: Ludwig AR.
505. Soissons. Radulf AR.
506. Soissons. Abtei St. Medardus. 4den. 4 AR.
507. Meaux. bischof Burchard. 4den 4 AR.
508. Provence. Jakob v. Aragonien. AR.
509. Karl v. Frankreich AR.
510. Karl VII v. Frankreich AR.
511. Karl v. Frankreich AR.
512. Franz I v. Frankreich AR.

513	Heinrich II v. Frankreich. gegengestempelt mit Lilie	3 AR.
514.	Ludwig XIII v. Frankreich. gegengestempelt mit Lilie	AR.
515	Ludwig v. Flandern. falscher Löwengroschen	Æ
516	Johann v. Brabant. turnosgr.	AR.
517.	Utrecht 1595	AR.
518	Ethelred II v. England. Lincoln. Dreng.	AR.
519	Heinrich I v. England. 3pennies	3 AR.
520	Heinrich VIII v. England. Canterbury T C	AR
521	Heinrich VII v. England	AR
522.	Sancho v. Castilien. denar	AR
523.	Ferdinand v. Neapel. coronat.	AR
524	Karl v. Savoyen	AR
525	Ferdinand u. Isabella v. Spanien	AR.
526	Johann v. Schweden	AR.
527	~~Christine~~ Friedr. I v. Schweden. Ausschnitt einer Kupfermünze	Æ
528	Polen. kleiner Kohlpf. d. 13 jhrdt.	AR.
529.	Polen. denar d. 13 jhrdt.	AR.
530	Matthias Corvinus v. Ungarn	AR.
531.	Ragusa. 8.	8 AR
532.	Asien v. Bulgarien Jasper	2 AR
533.	Serbien.	3 AR.
534.	August v. Sachsen. (1/2) Talerfälschung 1565	AR.
535.	115 französische und deutsche rechenpfennige und marken	115 Æ.

Geschenk der Deutschen Bank Depositenkasse Velbert

536	Notgeldscheine: 100 M	1 Pap.

Geschenk des Bezirksverbandes Zwickau

537	Notgeldscheine: 20. 10. 5 M 50. 10 ₰	5 Pap

Geschenk des Vereins für Chemische Industrie in Mainz.

538	Notgeldscheine: 5. 1 M 25 ₰	3 Pap.

Geschenk der Stadt Gößnitz S.-A.

539	Notgeldscheine (Muster): 20. 10. 5 M	3 Pap

Geschenk der Herren Riechmann u. Dr. Gaettens in Halle a/S

540.	Medaille von K. Götz auf das zehnjährige Bestehen der Firma 1920	Æ

Geschenk der Hauptstaatskasse Hamburg

541	Notgeldscheine: 50 ₰	1 Pap

Geschenk der Stadtpflege Zuffenhausen.

542	Notgeldscheine: 50. 20. 10. 5 M 50 ₰	5 Pap

Geschenk der Stadt Neustadt (Orla)

543	Notgeldscheine: 50. 25. 10. 5 ₰	4 Pap.

Geschenk d. H. Grünthal Ball.

544.	Friedrich Ulrich v. Braunschweig. 21 Kippergroschen.	21 AR.
545.	Johann Georg v. Sachsen. Kipper 3 kr.	AR.

Geschenk der Stadt Limbach

546 Notgeldscheine: 50.-25.-10 ₰ (Bubikellen) 3 Pap.

Geschenk der Stadt Stuttgart.

547 Notgeldscheine: 50.-20.-5 M. 50.-50 ₰ 5 Pap.

Geschenk der Mecklenburg. Hauptstaatskasse in Schwerin

548 Notgeldscheine: 50.-20.-5 M. 50.-25 ₰ 5 Pap.

Geschenk der Stadt Itzehoe.

549 Notgeldscheine: 1 M. 50.-25 ₰ 3 Pap.

Geschenk der Lippeschen Landesbank in Detmold.

550 Notgeldscheine: 20.-5.-1 M. 50 ₰ 4 Pap.

Durch Generalkonsul Rosmann. Bremen.

551 Notgeldscheine: Südtondern 1 M 1 Pap.

552 Limbach: 20 M 1 Pap.

553 Trine: 20.-10.-5 M 3 Pap.

554 Volksbank: 100 M 1 Pap.

Durch R. Ball. Berlin

555 Deutsche Notgeldscheine 240 Pap.

Geschenk der Stadt Hof

556 Notgeldscheine: 20.-10.-5 M. 10 ₰ 4 Pap.

557 Notmünzen: 50.-10.-5 ₰ 3 Fore.

Geschenk der Allg. Deutschen Credit-Anstalt Filiale Gera.

558 Notgeldscheine: 50.-20.-10 M 3 Pap.

Von Herrn Erich Krehl z. Z. in Berlin F 1572/1920. 200 M

559 Anastasius Solidus mit Theodenichs Monogramm TR gef. bei Rügenwalde 600 m vom Strande. Wirth Vandals V 16 A

Von Herrn Archivrat Brückner in Zehlendorf 2100 M F 1740/1920

aus der Samml. des Landrats v. Weyhe, z. T. bei Veltman, Funde von Kösemingen 1886 erwähnt.

560 Titus pontif. tri. pot. stg. Kaiser r. Veltman S. 81 N

561 Maximus Felicitas Aug. cos. III pot. Felic. " " N

562 Faustina jun. Venus V. l. stehd., Apfel u. Steuer mit Schlange Veltman S. 81 N

563 Augustus C. L. Caesares Aug. f. cos. die stehd. Prinzen. Veltman S. 71 „in der Krim gef." N

564 M. Antonius Balbus. Senatus und undeutl. Nebenzeichen R

565 Caesar II T. [illegible] Kopfe r. / Trophäen, Neuer Fund!! R

566 Severus imp. X salus Aug. l. stg. Salus R

567 " imp. [X] Adler — l. schreit. Victoria R

568 Vespasianus pontif. [augusti] stg. Kaiser r. R

569 Sev. Alexander pax aeterna Aug. stehd. Pax l. R

570 Tiberius pontif. maxim. stg. Frau r. R

571 Vespasianus " " stg. Kaiser r. R

Veltman S. 71, „im Krimfelde gef."

572 Friedrich der Große, Friedrichsdor 1752 D A

diese in einem bei den Akten befindl. Beutel mit allen Hand beschriften

diese in einem bei den Akten befindl. Beutel mit allen Hand beschriften

gelegentlich der Mzg. die ihres Fundortes wegen unf. gebohrt werden!

Geschenk des Herrn Rappaport.

573. Wilhelm I. Kinderprobeabschlag der Med. 1870/1. E

574. Friedrich Wilhelm III. Prämienmed. v. Voigt E

575. Wilhelm II. prämienmed. v. Weigand für verdienstvolle Leistungen — Æ
576. Ministerium der öffentl. Arbeiten. prämienmed. v. Schulz dem fleissigen u. tüchtigen Lehrl. — Æ

Geschenk des Herrn Heinrich Hardt in Berlin

577 Mexico. S. Luis Potosi. Peso 1897, 1814. 4 Real 1770, 1808, 1825. 2 Real 1769. Real 1767, 1775. ½-Real 1775. – Peso 1825 ½-Real 1823 — 11 R
578 Peru. Lima. 2 Real 1737, 1801 1812. Real 1820 — 4 R
579 Bolivia. 4 Sueldos 1830, 1857. 2 Sueldos 1830, 1860 — 4 R
580 Bolivia Boliviano 1864, 1874. ½-Boliviano 1899, 1806, 1809. 20 cent. 1879(2) 10 Centavos 1893, 1900. 5 cent. 1885, 1900. Quartino 1852 — 12 R
581 Bolivia 10 cent. 1892, 1895, 1902, 1918, 1919. 5 cent. 1892, 1903, 1893, 1908, 1909, 1918 — 11 Nickel
582 Bolivia. Landmünzen 1853 Münzstätte. 1865 Barrisita Varas (3) — 3 R
583 Chile Peso 1875. 50 cent 1853. 20-cent. 1867. ½-Real 1844 — 4 R
584 Chile Peso 1915. 20 cent. 1919, 1920. – 2 ½ cent 1898, 1906. 2 cent 1879 — 3 R, 3 Æ
585 Guatemala. Quarrino 1876 — R
586 Peru 20-Centavos 1918, 1919. 5 cent. 1919. 2-cent. 1919 — 3 N, 1 Æ
587 Argentinien. 20-Centavos 1920 — N
588 Cochabamba. Tollen 5 cent. 1877 Gansberg & Co — Æ

Geschenk der Amtshauptmannschaft Stollberg

589 Notschein: 50-25-10 ₰ — 3 Pap.

Geschenk der Kreisbank in Schwerin

590 Notschein: 5 M — 1 Pap.

Geschenk der Waggon-Fabrik A.-G. Uerdingen

591 Notschein: 10. 5 M — 2 Pap.
592 Notmünzen: 5. 2. 1 M. 50. M. 5 ₰ Zinkblech — 6 Fer.

Geschenk der Farbenfabrik Fr. Bayer & Co in Leverkusen

593 Notscheine: 20. 5. 5. 5. 3. 2. 2. 2. 1. 1. 1 M. 50. 50. 25 ₰ (Tellerine Zinkblech) — 14 Pap.

H. Steinthal/Ball in Berlin

594. Quedlinburg Stummer Silberminnenpf. a. d. Ende des 13 Jhrdt. — M.
595. Arnstadt(?) 5 verschiedene Dynastenpf. mit Adlerembleme — auswahl — 5 M
596. unbestimmter dynastischer H. mit vier Türmen — aus einem — M
597. Halberstadt (?) 8 verschiedene stumme Heiligenpf. — nordthüringer — 8 M.
598 Breitungen/Hersfeld (?) 2 verschiedene H. mit geistl. Brustb. unter Siebel — bracteaten funde — 2 M
599. – stummer Bischofspf. — aus der 2. hälfte des 13 Jhrdt. — M

Städt. Sammlung in Lauban

600. unbest. Almosenpf. (date et dabitur vobis) — M
601. Stadt Braunschweig. scherf 1629 — Æ
602. Georg v. Sayn Wittgenstein, 12 kr. — M.
603. Stevenswerth. beischlag zu den meterzeichen — M.
604 Steiermark. pf. 1678. — M
605. Solms (?) 2 bracteatenförmige Hlrnpf. — Æ.
606. K. Keller 1661

3 Pap.
5 Pap.
5 Pap.
3 Pap.
1 Pap.
1 Pap.
1 Pap.
3 Pap.
1 Pap.
2 Nickel Pap.
4 Pap.
3 Fer.
3 Pap.
2/1920. 200 M
Eingewandte
A
vom J. 1870/1920
1886 eingeführt
A
in Umlauf gesetzt
A
A
A
81
A. Spinn Fabrik pf.
R
R
Gelegentlich der Abgabe seiner Fünftelstücke wegen Umprägung gereinigt worden.
R
R
R
R
R
R
R
R
A
E
E

Geschenk der Stadt Frankenthal.

608 Notscheine: 20. 10. 5 M — 3 Pap.
609 Notmünzen: 50. 10 ₰ — 2 Fen.

Geschenk der Stadt Ermasuno

610 Notscheine: 20. 10. 5. 2. 1 M — 5 Pap.

Geschenk des Kalkwerks Marienhagen.

611 Notscheine: 1 Formular — 1 Pap.
612 Notmünzen: 10. 5. 2 1 ₰ — 4 Fen.

Geschenk der Herzogl. Leihhaus-Hauptkasse zu Braunschweig.

613 Notscheine: 500. 200. 100. 100. 50. 50. 20. 20. 10. 5. 4. 2 M — 13 Pap.

Geschenk der Stadt Suhl.

614 Notscheine: 50. 20. 5 M Suhl Stadt — 3 Pap. — 1200 + 124

Durch Generalkonsul Rotmann. Bremen.

615 Notscheine von Landsberg a. Lech: 50. 20. 10 M — 3 Pap.

Geschenk der Firma Pickenhahn & Sohn in Chemnitz

616 Notscheine: Maschinenfabrik Rich. Hartmann A.-G. in Chemnitz: 50. 20. 20. 10. 5 M — 5 Pap.

Von Herrn U. v. Bleg in Innsbruck.

617 Österreichische Notscheine — 165 Pap.

Von Robert Ball Nachf. als Entgelt für Bestimmung einer Samml. von ca 6000 antiken Münzen aus dem Nachlaß des Dr. Eugen Merzbacher, z. T. aus dem Ausbruch Nah. Seyffer stammend, einige niedermoderne als aus Samt. Weiß identifiziert.

618	Kelte	nach Tetradr. Philipps III.		50	R
619	Bellinzona	Denar VIVET[I] K. l. Rx Reh. Kreuzer, gelegt. Stern	i. A. K	25	AR
620	Neapolis Campa.	Drachme Beiz. unkenntl. Kopf		20	AR
621	"	Apollok. r. Rx ½ Arkadien mit Stern a. d. Seite	schwarzgrün pat.	20	Æ
622	~~Herakleia Lucaniae~~ Tarent Obol	Athenak r. Rx Herakles r. mit abgebrannt. Keule, Bein eing.	TA unten li.	20	AR
623	Thurii Obol	l. Rx Stier l. schw. i. A. Fisch l.		10	AR
624	Velia	Herakleok. r. Rx Eule im Kr. V E Λ H		8	Æ
625	Brettier.	Kopf mit Krabbe l. Rx Krabbe ΒΡΕΤ TIΩN	schön grün pat.	10	Æ
626	Rhegium	Doppelkopf - sitz. Zeus überop. auf Apollok. - Dreifuß		6	Æ
627	Terina	wohl K. r. Rx ~~Nike~~ Nike l. sitz. mit ~~Kranz~~ Zweig	193 T obere	15	AR
628	"	" Rx fliegt. Nike l.	93 T "	15	AR
629	Gela	Ochs Reiter r. Rx Arkadien rückl. r. ΓΕΛΑΣ oben		50	AR
630	Himera Obol	Hahn r. Σ Rx Hirschkuh Quadrat		10	AR
631	Panormus	Lorbeerter Kopf r. Rx weibl. Kopf l.	halbrèrt!	5	Æ
632	Syrakus	Artemis l. ΣΥΡΑΚΟΣΙΩΝ Rx ΣΥΡΑΚ Biga ΟΣΙΩΝ		10	Æ
633	Olbia	Zeuskopf Gerstkl. Rx Adler v. v. ΟΛΒΙΟ Θ		5	Æ
634	Marcianopolis	Ser. l. Bronna Rx Ulpianus Tyche l. E	P. 601	12	Æ
635	"	" " " E	P. 601	15	Æ
636	"	Marcia l. Diadem. Rx Bonus Eventus E	P. 728	15	Æ
637	"	" Rx Artemis als Jäg. r. E		15	Æ
638	"	" Rx " E		15	Æ
639	"	" Rx Athena v. Baum sitz. E	dies P. 736 Taf. XV 28	20	Æ

die folgenden wohl aus Samt. Weiß

Sehr wenig 604, 7, 8 ganz aus Samt. Weiß

vergl. P. 730/732

640	Marcianopolis	Gordian & Serapis Rx Athena stch. E	var. zu S. 1135/38	15	Æ
641	"	Caracalla Rx Thanatos (Eros)	S 633	12	Æ
642	"	" & Domna Rx Serapistempel E	S 684. 3 Weiß	10	Æ
643	"	" " Rx Concordia E oben	S. 677 (NIKOMHΔ. ΔOΔNΩ A)	10	Æ
644	"	Elagabalus Rx Selenus. Hera ohne Wertz., Vierer	ergänzt S. 818	8	Æ
645	"	Macrin & Diadum. Rx Hygieia E	var. S. 750	18	Æ
646	"	Caracalla & Domna Rx Concordia E unten	S 677 var. (Bibl. des Caract. etc.)	12	Æ
647	"	Elagabalus Rx Adler ohne Wertz., Vierer	S. 872	10	Æ
648	"	Gordianus Rx Tyche " Zweier	hinter S. 1117	6	Æ
649	"	Elagabalus Rx Fürstenkopf " Einer	ergänz S. 931	6	Æ
650	"	Elagabal & Maesa Rx Schlange E	var. S. 971	15	Æ
651	"	alex. & Mamaea Rx Nemesis E	vermutlich Sachsches Exemplar S. 1068	15	Æ
652	Tomis	Commodus Rx Kybele stz. Δ		10	Æ
653	Odessus	Gordianus & Serapis Rx Nemesis		15	Æ
654	Abdera	Wildschwein & Greif Rx stz. klein		10	R
655	Mesembria	Philipp & Otacilia Rx Hygieia r. stch.		20	Æ
656	"	" " Dionysos l. stch.		20	Æ
657	"	" & Serapis Rx Zeus "		20	Æ
658	"	" " Apollon "		20	Æ
659	"	" " Tyche "		20	Æ
660	Lysimachus	Tetradr. von Byzanz K übaprägt auf Aesillas		40	R
661	Rhoemetalces & Augustus K=Gegenst. auf der Königsseite			5	Æ
662	Aesillas	Tetradrachmon Vs. ⊙ Rs. K		80	R
663	Koinon Makedonon	Alexander K. v. Löwenfell Rx Reiter r. BNE		15	Æ
664	Amphipolis	" " Rx Löwe r.		8	Æ
665	Pella	Maximus Rx stz. Apollon		10	Æ
666	Stobi	Caracalla Rx Nike l.		10	Æ
667	"	Domna Rx " r. mit Schild		12	Æ
668	Uncert. Nac. ("Lete")	Satyr & Mädchen // Zierstück Rx		80	R
669	Alexander d. Gr.	Müller 1642 F A		45	R
670	"	HΦAIΣTIΩN Blume P.		45	R
671	"	" 1568 NK ME		45	R
672	"	" 1646 ΓE ΔI		45	R
673	"	" ca. 1506 & 1511		45	R
674	"	*		40	R
675	"	A Einstellg. u. d. Rx		40	R
676	"	" zu 956/65 EΔ Amphora u. Ranke (Teanos)		45	R
677	makedon. Königsmünze	uncert. mit BA Schild mit Gorg. — Helm Φ NK		6	Æ
678	Demetrius I.	Tetradr. Kopf — attrib. Pos. (ΔΔ) & Füllhorn		300	R
679	Cranmon	Reiter l. oben T Rx Amphora auf Wagen		40	Æ
680	Tricca	Triobol ΠΟΙΑ ΤΒΙΚ		35	R
681	"	ΙΑ ΤΒΙ		35	R
682	"	ΤΡΙΚΚΑΙ		35	R

683 Caracalla überprägt auf röm. Triens Zeuske-Arbeitsk. Bj.-H 6 Æ
684 Agrippa " " Athenakopf — " 3 Æ
685 Euboea: Eretria kl. R Brustkopf — Oktopus 10 R
686 Athen Zeitalter ohne Oelblätter Gepfropfter am Schröttling Kopf ungewöhnl. vollständig 80 R
687 " " " " 80 R
688 " " neuen Stiles Demetrios Agathippos Phi, B, ME vorz. 150 R
689 " Tetradrachmen Mk.-K. ohne Ölbl./Eule sehr alt Halbobol 10 R
690 " " " " " " Halbobol 10 R
691 " " " " " Halbobol 12 R
692 " " " mit Ölbl. " 12 R
693 sp. Classicianae Æ Mk.-K. Rx Eule KA | A 4 Æ
694 Regina Regina Landschildkröte, sehr roh Rx X 10 R
695 Megara Apollobüste mit Bogen Rx Leier Kaiserzeit 10 Æ
696 Corinth? Heliosbüste Rx roh Pers. COR | SE 4 Æ
697 Sicyon Taube l. fl. Rx A Λ im [illegible] 8 Æ
698 Lacedaemon Athenakopf Rx Eule in Kranz 1 | A 5 Æ
699 " Hadr. Rx Artemis r. reit. aus Samml. Seyffer 735 20 Æ
700 " Gallien Rx Mützen " " " 736 6 Æ
701 Cythera Aphroditek. Rx Taube l. 8 Æ
702 Methana? Kopf mit Schleier r. Rx Korn zwischen M — E 5 Æ
703 Rhenaea Persephonek. l. Rx Φ E schön 20 Æ
704 Κοινὸν Κρητῶν Pius Rx Becken 6 Æ
705 Aptara Mk.-K. l. Rx vorz. 20 Æ
706 Cydonia Tiberius K. l. Rx Hunde & Kind r. roh 15 Æ
707 Elaeutheraea kl. R Kopf l. Rx roh Apollo l. ausgebrochen 15 R
708 Lyttus Drachme Adler r. fl. Rx S O N Ebenkopf r. 60 R
709 Sauromates I. Kopf r. Rx Nike l. M — H 8 Æ
710 " II. " Rx wkz. Frau hinten * 15 Æ
711 ~~Cius~~ Neocaesarea Gordian Rx ET PO Kreiskrone 25 Æ
712 Calchedon Paula Rx Apollon auf Greif 20 Æ
713 Cius Valerian Rx Hygieia r. 15 Æ
714 Heraclea Gordian Rx Adler 10 Æ
715 " Alexander Rx Dionysos l. steh. 12 Æ
716 Nicaea Severus Zyzikl. Nike r. ○ Rx CEVHPEIA unter Speeltisch usé 15 Æ
717 Nicomedia Gallienus Rx Reiter r. 8 Æ
718 Tium Gordian Rx Kybele l. wkz. 10 Æ
719 Prusias I/II. Mk. Kopf drei Zyzikl. Rx Nike l. usé 10 Æ
720 Apollonia sup. Verus Rx Juno Lucina ja v. Fritze 264 10 Æ
721 Cyzicus Mosp. Thier Rx Fackel ΚΕ = Παν 15 Æ
722 " Gordian Rx Schlangenstab 15 Æ
723 Parium? DRV Rx GER 5 Æ
724 " Trian Rx Ochsenopfer 6 Æ
725 " M. Aurel Rx " 5 Æ

726	Parium	Commodus Rx Ochsenpflug	6	Æ	
727	"	Gallienus Rx lupa	10	Æ	
728	Proconnesus	wtlK l Rx Kanne	10	Æ	
729	Antandrus	Apollokopf r. Rx Löwenkopf r.	15	Æ	
730	Scepsis	Kopf r. Rx * Ψ	10	Æ	Samml. Seyffa 864
731	Cyme	Anaz. Büste l. Rx Adler	10	Æ	
732	Temnus	Dyrsklekopf r. Rx 2 Nemeseis	10	Æ	Fehler THMEITΔN
733	Eresus	Kopf r. mit Lorbeerkr. Kopf ○ Rx Wolfskopf l. in Ährenkranz	15	Æ	Typ ähnl. auch Chios, Thasos usw.
734	Mytilene	kl R Leier Rx glatt	10	R	
735	"	Apollokopf r. mit zwei Lorbeerz. Kopf ○, Eule ○ Rx Leier	4	Æ	
736	Pyrrha	wbl. K. l. Rx Büste l.	8	Æ	
737	NAΣI	Apollokopf r. Rx Delphin	10	Æ	
738	Clazomenae	winziges R ½ Flügelrad Rx ⊞	10	R	
739	"	" "	10	R	
740	"	" "	10	R	
741	"	" Eberkopf Rx ⊞	10	R	
742	"	" "	10	R	
743	Ephesus	Elagabalus Rx Artemis am Baume	20	~~R~~ Æ	
744	Erythrae	Herakleskopf bärtig Rx Waffen ΔH ΔIO Σ IOΣ Lorbeerz. Athenakopf	10	Æ	
745	Chios	Sphinx Rx Amphora ΛΕΩΝ *	6	Æ	
746	Aphrodisias	Augustus Rx bipennis	25	Æ	
747	Mylasa ½	Brustbild Rx bipennis	3	Æ	
748	Stratonicea	Selene-Kopf Rx ΔIONYCI Victoria r.	30	R	
749	"	" ΑΠΕΛΛΗ "	30	R	
750	"	bärt. Kopf r. ~~(Venus? Severus?)~~ Rx Adler im □	15	Æ	
751	Lindos	kl. R ½ Pferd r. Rx Löwenkopf	12	R	
752	Cragus	Apollonkopf r. Rx Leier K–P	15	R	
753	Perga	Maximinus Rx Nike l.	20	Æ	
754	Claudio-seleucia	Claudius II Rx Tyche	80	Æ I	
755	Seleucia Cilic.	Athenakopf EY Rx Nike ΜΕ ΔΗΕ	15	Æ	
756	"	" ΔI Rx " ΔΥ ΠΠ	15	Æ	
757	"	Apollonkopf r. Rx ½ Pferd NK KAΛ	5	Æ	
758	"	Artemiskopf r. Rx "	5	Æ	
759	"	Philippus Rx Tyche l. Apollon-Büste	20	Æ I	
760	Cyprus, Koinon	Claudius Rx Schrift im Kranze	15	Æ I	
761	Sardes	jug. Nero Rx Herakleskopf r. Lorbeerz.	20	Æ	
762	Aezanis	Büste Rx Tyche	10	Æ	
763	Selge	Pisid. Nero Rx stg. Zeus l.	10	Æ	
764	Cibyra	Domitian & Domitia, Domitian abgeschlagen zerstört, K. Lorbeerkr.	20	Æ	
765	"	desgl. K. Lorbeerkranz " " "	10	Æ	
766	Hierapolis	Caracalla Rx Demeter l. sitz.	15	Æ	
767	Laodicea	Athenabüste l. Rx Nike l. schr.	15	Æ	Klein
768	Assyria Sal.	Gallienus Rx 3 Feldzeichen	8	Æ	

769 Pessinus Caracalla Rx Tyche l. stehd. 16 Æ

770 Caesarea Capp. Hadrianus Rx ЄТ–Δ Keule 25 R Quin

771 " Faustina Rx ЄТ K Artemis 12 R

772 " Caracalla Rx Є/Т / IΘ " auf Basis 18 R

773 " Hadrianus ЄТ Ϛ " 30 R

774 Tyana Hadrianus Rx ЄТ – K stehd. Athena 20 Æ

775 Antiochus I.? Athenakopf Rx Nike Vs. Zgstpl. M Rx Zgstpl. 10 Æ } Zelle Babelon

776 " I.? behelmt. Kopf Rx BA AN ΘΕ 8 Æ

777 " III. Königskopf Rx Reiter r. spr. von ΤΑΡ 8 Æ

778 Syria Romana Nero Rx Claudius vom Jahre ЄΡ Tetradr. Besprochen 385/1922 dies zu Buch 25 R

779 " Domit. Rx SC abgestrichene Keule Aus Saml. Seyffer 1104 8 Æ

780 " Verus Rx SC / C 8 Æ

781 " Caracal. Rx Adler V. Gorgon. am Panzer 12 R

782 " Gordian Rx " SC " Brb. l. 25 R

783 " Gallus Rx " VSV / SC 12 R

784 Zeugma Pius Rx Tpl. mit Berg Vs. Zgstpl. 4 Æ

785 Commagene Antiochus IV Rx Skorpion " " & caprikornus mit Fü. 8 Æ

786 " " Rx " " " 8 Æ

787 Gabala ?? Gesta Elag. Rx sitz. Göttin Vs. Zgstpl. SAG aus Saml. Seyffer 1129 5 Æ

788 Laodicea Tychekopf Zgstpl. PR = P. Varus cf. auct. Ber. Rx steh. Göttin 8 Æ

789 Sidon Elag. Rx AETER / BE / NEFI Medicus 20 Æ

790 Tyrus Tychekopf Rx Palme ⊙/OC aus Saml. Seyffer 1142 12 Æ

791 Ascalon, Augustus? Rx BMC XII 18 10 Æ

792 " " Rx AC fehlt so BMC p. 111 10 Æ

793 Agrippa II Drom. Rx BA AΓ / ЄT·ЄΛ im Kr. BMC XXVII 14 10 Æ

794 Judaea Nero Palmzweig Rx ΙΝΘ / ΙΟΥΔ (wild 3 Æ

795 Ptolemaeus Tetr. Rx Adler 9 = 90 aus Saml. Seyffer 1250 40 R

796 Alexandria deg. Aug. Rx L–MA Nike l. 12 ÆII

797 " Hadr. Rx LENTEAKS Frau, Hand am Mund aus Saml. Seyffer 1372 15 ÆI

798 " Tranquill. Rx LЄ Frau in R-wgn. aus Saml. Seyffer 1516 10 BillI

799 " Philippus Rx LS gelig. Tyche " " 1522 10 ÆI

800 Nomos Arabia Traianus Rx APAB–– steh. Gott, K. r. " " 1659 20 ÆI

801 Cyrene Aug. & Lyr. Rx SCATO PROCOS 25 Æ

802 it. Carthago nova Ptolemaeus rex Maur. Aug. Kopf r. Rx REX / PTOL / VI 12 Æ

803 Insecta Africae versilb. Kopf Rx Widderkopf r. 5 Æ

804 Carthago Pius " Rx Kopf mit Diadem POMP. M. FVLG Münzberg p. 2 10 ÆI

805 Cisthophor v. Pergamum BO 50 R

806 " " ME 35 R

807 " v. Apamea Elef. Kopf 40 R

808 " " ΑΠΑ ΜΗΤΡΟ / ΚΕΝΑΙ 50 R

809 " " " ΜΙΘΡΑ / ΜΥΩΝ 50 R

810 " " " Ι / ΚΕΑΣ 40 R

811 " " " ΔΙΟΦ / ΡΟΥΣ 40 R

812	Cestopher von Apamea ΑΠΑ	40	R
813	" "	40	R
814	Imperator Lorbeerkopf R/ Löwenkopf	25	R
815	" Behelmter Kopf R/ Pferd r. spr.	3	Æ
816	" Athenakopf r. R/ Eule Λ – Keule	3	Æ
817	" behelmter Kopf r. R/ Fackel	3	Æ
818	" roher Kopf r. mit Pilos R/ 16 strahl. Stern	3	Æ
819	" Amphora R/ Anker aus Samml. Leyffer 1687	3	Æ
820	" Herrkopf r. v. mit Tänien R/ Σ	peloponnesisch	5	Æ
821	" weibl. Kopf r. R/ Muschel	5	Æ
822	" Augustus ΣΕΒΑΣΤ... R/ sch. Mann v. v. mit ΒΑΣΙΤΗ ΣΠΑΣΕΝΗΣ	Satrap Phrygien	10	Æ
823	" Caracalla R/ Lupa (Kolonie)	5	Æ
824	Vespasianus R/	5	Æ III
825	M. Aurelius Brustb. R/ P. M. TR. XX IMP. II COS. III Victoria mit VIC PAR	Langr. glatte Pat.	20	Æ II
826	Constantius Alexanderkopf R/ Mann mit Speer vor sitz. Mann & nackter Frau	60	Æ
827	" =ähnliche Æ I: Kaiserk. r. R/ Lorbeerzweig	Rand ausgebrochen	5	Æ
828	Blei: Athen, Eule r. Olzweig ΑΘΕ R/ glatt	5	Pl.
829	" ΔΕΙΤΥΝΙΑCΤΡΥ ΜΙΝΗC R/ glatt, aber Spuren Ⓐ	6	Pl.
830	" Adler ΛΙΤΙΟ R/ glatt	6	Pl.
831	" Byz. +Δ / ΤΟΤΩΗ / ΤΡΑΦΕ / ΦΟΑΗCΜ / ΤΩΙΙΓ R/ mit Σ-Inschr.	5	Pl.
832	" Elefant R/ zusammengekrümmtes Tier	4	Pl.
833	" Löwe am Tropaion (beiderseits)	3	Pl.
834	" A N H Brücke der Tyche (von Antiochia) unten Löwe Gewicht? R/ Kreis	8	Pl.
835	" Reiter? R/	10	Pl.
836	Falsum: Zeuskopf R/ Adler ΔΙΟΣ ΕΛΤΗΡΟΣ in mod. Buchstaben	1	Æ
837	Hrabanus Arslan Urkund. 570 d. H.	3	Æ aur.
838	Zulaqaide Abū Sa'īd	10	AR

Geschenk der Budaruschen Eisenwerke in Wetzlar.

839	Notscheine: 5-2-1 u. 10 Kr	5 Pap.

Geschenk der Firma Richmann & Co. in Halle.

840	Umajjade: Ab-Raij 128 d. H.	AR
841	Arabischer Statthalter Zijād ibn Abī Sufjān	AR
842	" " Umaija ibn Abdallah 77 d. H.	AR
843	" " 'Omar ibn 'Ubaidallah 72 d. H.	AR
844	" " 'Abdallah 75 d. H.	AR
845	Abbaside al-Mustaʿīn Damascus	AR
846	Stephan Duschan von Serbien?	AR

Überweisung des ausländischen Amtes

847	Franz Joseph v. Österreich. 5 Gulden 1881 papier 1 Gulden 1866. 1872. 1882	4 Pap.

Von Robert Ball Narkf. als Entgelt für Bestimmung antiker Münzen

848	Velia Zeuskopf r. R/ Eule von vorn, schön hellgrün pat.	Æ
849	Ptolemais Stadtname Kopf l., darb. R/ Ra. Adler, im Zahlkopf l., unten E.	AR

850 Macedonia in genere Gaebler 235 Æ
851 Nicaea Commodus R/ ΑΝΕΙΑΝΔΡ ... Kopf des Ae. l. Æ
852 Hadrian cos-3 p.p. R/ AEQVITAS·AVG r.steh. ÆI
853 wohl Probi ang. Veh. Rdf. R/ Marti pacif 1/* Weißkupfer
854 Constantius I. ang. R/ genio populi romani S/F PTR Cl. 93 Æ fall.
855 Constantinus I. nob Caes. R/ conservatores Karthaginis PKΔ Cohn. 73. 6 fr. Æ fall
856 unbest. Bzs., schüsselform, mit Ösen versehen. Kaiser von Thronos gezogen. ΔΕCΠΟΤ R/ stg. Kaiser mit Schwert a. d. Knieen Æ
857 Falsch Lovi. Altmaterial v. R/ NOKPLN unbekannter Kriegsh. Dr. Æ
858 Falsch Clod. Albinus R/ ad usum Belgicae Aust. Fuß, r. gekrönt. ÆI

Geschenk der Stadt Dortmund

859 Notscheine: 20. 20. 20. 5.5 M. 50. 50. 25. 10 ₰ 9 Pap.

Geschenk der Stadt St. Ingbert

860 Notscheine: 20. 5 M 2 Pap

Geschenk der Amtshauptmannschaft Flöha

861 Notscheine: 20. 5 M 2 Pap.

Geschenk der Amtshauptmannschaft Rochlitz

862 Notscheine: 10. 5 M. 50. 10. 10 ₰ 5 Pap.

Geschenk der Mannesmannröhrenwerke in Düsseldorf

863 Notscheine: Abteilung Remscheid: 20. 10. 5 M 3 Pap
864 Abt. Bues: 20. 10. 5 M 3 Pap
865 Abt. Schulz Knaudt: 20. 10. 5 M 3 Pap
866 Abt. Gussstahlfabrik in Saarbrücken: 20. 10. 5 M 3 Pap
867 Abt. Grillo Funke: 20. 10. 5 M 3 Pap
868 Abt. Schweißwerk Rath: 20. 10. 5 M 3 Pap
869 Abt. Walzwerk Rath: 20. 10. 5 M 3 Pap

Geschenk des Stadtrats von Sell

870 Notscheine: 1 M 50 ₰ (Zubleiben) 2 Pap

Geschenk der Mannesmannröhrenwerke Saarbrücken

871 Notgeld: 5 ₰ 1 Fer.

Geschenk des Herrn Brünthalf Ball

872 Bronzeplakette des Dresdener Lehrergesangvereins von J. Körnlein 1909 E

Staatliches Münzkabinett München

873. Landshut 9 pf. 9 R
874. München 1 pf. 1 R
875. Ingolstadt 11 pf. 11 R.
876. Ötting 5 pf } Auswahl aus dem Funde von Rabenschwand (Obb. Bezirksamt Ebersberg) 11 R.
877. Wasserburg 1 pf. 5 R.
878. Augsburg 1 pf. R.
879. Christian Erzb. v. Mainz. Bracteat des Lichtenberger Fundes. R

Geschenk der Mannesmannröhrenwerke, Abt. Schulz Knaudt

880 Gefangenenlagergeld aus Hockingen: 10 M 1 Fer.

1920

Geschenk der Stadt Bonn

881 Notscheine: 50. 25. 10 ₰ — 3 Pap.

882 Notgeld: 50. 25. 10 ₰ — 3 Ferr.

Geschenk von N. N.

883 Notschein von Wittenberg: 50 ₰ — 1 Pap.

Geschenk des Heimatmuseums ~~Wittenberg~~ Merseburg.

884. eisengegossene Merseburger rote Kreuzmedaille von Gaul. — Ferr.

Geschenk der Firma R. Chillingworth. Nürnberg.

885 Notmünzen: 10. 5. 2. 1 ₰ (Dubletten) — 4 Ferr.

Geschenk der Kreissparkasse Frankenberg (Eder) — 13026 + 4133 = 17159

886 Notscheine: 20 M. 50. 50 ₰ — 3 Pap.

Geschenk der Stadt Fulda.

887 Notscheine: 20. 10. 5 M (Dubletten) — 3 Pap.

Geschenk des Herrn Stud. phil. Helmuth Osthoff

888 Peso auf die Huldigung von Potosi (Bolivia) 1808 — R

Durch Herrn U. v. Berg in Innsbruck

889 Österreichische Notgeldscheine — 39 Pap.

Geschenk der Frankfurter Maschinenbau A.-G.

890 Notscheine: 20. 5. 1 M — 3 Pap.

Geschenk des Herrn Grafen v. Lehndorff Steinort.

891. Naumburg/Merseburger Dünnpfennig nach Art der Niedereichstädter (bischof v. vorn, vierturm. tor) — AR.

Geschenk der Stadt Lieberose.

892 Notgeldscheine: 50. 25. 10 ₰ in 3 versch. Ausgaben — 9 Pap.

Geschenk des Kommunalverbands Laufen.

893 Notscheine: 50. 25 ₰ — 2 Pap.

Geschenk von N. N.

894 Notmünze von Aachen: 10 ₰ — 1 Ferr.

Geschenk des Herrn Grafen v. Lehndorff Steinort.

895. Salzwedel (?) bracteat d. 14 jhrdt. — AR.

896. Hamburg (?) bracteat d. 14 jhrdt. — AR.

897. unbestimmter bracteat (breitbild über 2 schlüssel) Bremen? — AR.

Geschenk der Stadt St. Georgen (Schw.)

898 Notscheine: 10. 5 M (Dubletten) — 2 Pap.

899 Notmünzen: 50. 10 ₰ — 2 Ferr.

Von der Stadt Freiburg i. Schl.

900 Notscheine: 50. 25. 10 ₰ — 3 Pap.

Durch Generalkonsul Rotmann.

901 Notscheine: Papierfabriken A.-G. in Neustadt i. Schwarzwald 50. 20. 10. 5 M — 4 Pap.

902 " : St. Georgen, Schwarzwald: 5 M — 1 Pap.

Geschenk der Stadt Dinkelsbühl

903 Notscheine: ~~50~~ 5 M 50 ₰ — 2 Pap.

904 Notmünzen: 50. 10. 5 ₰ (Dubletten) — 3 Ferr.

Geschenk der Gemeinde Lampertheim.

905 Notscheine: 20. 5. 2. 1 M 50 ₰ — 5 Pap.

Geschenk der Stadt Rudolstadt.

906 Notscheine: 50. 20. 10 M — 3 Pap.

907 Notmünzen: 50. 10. 5 ₰ — 3 Fen.

Geschenk der Stadt Naumburg

908 Notscheine: 50. 50. 50. 50. 50. 50. 25 ₰ — 7 Pap.

Geschenk der Stadt Neustadt, Oberschl.

909 Notscheine: 50. 25. 10 ₰ — 3 Pap.

Im Tausche vom Museum für Handel & Ind. in Köln

910 Deutsche Notscheine von verschiedenen Ausgabestellen — 23 Pap.

Geschenk der Holzzellstoff- u. Papierfabriken A.-G., Neustadt i/Schwarzwald

911 Notscheine: 50. 20. 10. 5 M (Dubletten) — 4 Pap.

Geschenk des Herrn Distriktskommissars O. Weber in Goslar.

912 Kriegsgeld aus Deutsch-Ostafrika — 8 Æ

Grünthal/Ball.

913. Friedrich Wilhelm d. Gr. Kurfürst. Zinnmedaille (v. Chevalier ?) — Æ

914. Bruno Schmitz. Bronzemedaille von E. M. Geyger 1915 — Æ

Geschenk des Brandenburger Bankvereins

915 Notscheine: 50. 10 ₰ (Dubletten) — 2 Pap.

26 II 21 Von Robert Ball Nachf. (H. Grünthal) als Entgelt für Bestimmung ant. Mzn

916 Carne Phoen. wie BMC XIII 14 Jahr unsicher — Æ

917 Constantius I Caes. genio Augg. et Caesarum nn. KB — Æ follis

918 " " " populi romani PLL Vs. CS = Caesar — Æ follis

919 Heraclius I. allein Rx XX TES — Æ

920 röm. tessera? jugdl. Büste r. Rx 4 Figuren. oder Renaissancearbeit? — Æ

Übergeben von der ehemal. Bankabteilung bei dem Generalkommando in Brüssel.

921 Belgische Kriegsnotscheine (Davon 43 Dubletten) — 276 Pap.

Durch Rob. Ball Nachf. in Berlin.

922 Verschiedene Notmünzen — 10 Fen. 1 Porzellan

Vermächtnis d. fol. Betty Meyer

923. Adolph Meyer Gedanensis. ovale Medaille von A. Scharff. Silber u. Bronze. — AR. Æ.

Vom Roemer Museum in Hildesheim F. Nr. 379/1921

924 Mühlenzeichen 1658 Messing viereckig 6, rund 5 — 10 Æ
Kupfer " 2, " 5 — 7 Æ
Zink " 1, " 5. — 6 Æ

925 Torzeichen 1609 — 8 Æ

926 Brauzeichen 1626 Wappen. — Æ

927 Brauzeichen 1626 M. O. S. M — 2 Zink

928 1681 Zeichen m. Wappenschild — Z

929 1817 unbestimmtes Zeichen m. Wappenschild — 2 Z

930 Schild zwischen R=O — Z

931 Freizeichen o. J. [illegible] [illegible] — Z

Geschenk des Herrn Professor S. Doehring in Nürnberg.

932. Siegfried Döhring u. Hedwig Maria Wagner. Hochzeitsmedaille von Marcuse. 5/11. 1920. — Æ.

Grünthal/Ball. Entgelt für Bestimmungsarbeiten v. Prof. Regling.

933. duc de Berry. porträtmedaille mit angegossenem Rahmen. — Æ gelb

Herr Professor Rudolf Bosselt in Magdeburg. (durch Ball)

934. Theodor Vollbehr. bronzeplakette — Æ
935. Adolf Damaschke. bronzemedaille — Æ
936. Peter Behrens. bronzemedaille. — Æ
937. freiwillige Liebestätigkeit im Kriege. bronzemedaille — Æ
938. Pallas. bronzemedaille. — Æ
939. Provinz Sachsen. durchhalten. eisenguss medaille — Ferr.
940. Universität Frankfurt a/M. bronzeplakette. — Æ.
941. A. E. G. geprägte Weissmetallplakette. — Æ.

Grünthal/Ball.

942. Jena. bracteaten des Herrn v. Lobdeburg — AR.
943. Apolda. 3 versch. bracteaten des Viztums. } fund v. Gross Kamsdorf — 3 AR.
944. Saalfeld. 8 bracteaten kaiserlichen Schlages. } — 8 AR.

Herr Prof. Dr. Hoss in München.

945. Ludwig III u. Therese v. Bayern. goldene Hochzeit 1918. eisengeprägte Medaille. — Ferr.

Geschenk von Dr. Carl Friese

946. Falsum: Macrinus Æ I pontif max tr p pp steh Fides Guss — Æ fals

Von AE Cahn Frankfurt a. M. F 2156/20.

			M	
947	Nikopolis Moes. Macrinus. Concordia am Altar ΤΡΩ		25	Æ
948	Phokis Stierkopf Rx Apollonkopf v. ΦΩΚΕΩΝ		15	Æ
949	Vespasianus K l. ANNONA AVG l. sitz.		25	AR Denar
950	Titus Rx PROVIDENT altar	Aus Kat. Friese 275	20	Æ II
951	Hadrianus Cistophor Rx COS III Athena l. überpr. auf AVGVSTVS altar		25	AR cist.
952	" cos. 3 p.p. Rx ANNONA · AVG l. steh.	aus Kat. Friese 404	60	Æ II
953	Pius cos. 3 Rx imperator II Vict. r.		25	Æ II
954	Faustina sen. diva Rx Augusta Vesta l. steh., Pall. u. Fackel		40	Æ II
955	" " Rx PIET - AVG Altar	Aus Kat. Friese 508	110	Æ II
956	Pius Rx COS II II Kaiser mit Strahlennimbus l. steh.	" " 448	45	Æ I
957	" Rx LIBERTAS COS IIII Lib. r. steh.	" Steger 521	20	Æ I
958	M. Aurelius Rx salutis Augustor ~~pont.~~ tr p 17 Salus l. steh.	" Friese 548	45	Æ II
959	Faustina iun. diva Rx Kaiserin v. d. Aeternitas emporgetr.	" Steger 714	120	Æ I
960	Commodus Caes. Germ. Sarm. cos. Rx Hilaritas l. steh.	" Friese 637	35	Æ II
961	" Aug. Brit. Rx rot 20 p m tr p 15 imp 8 cos 6 SC im Kr.	" " 644	10	Æ II
962	Hostilianus Caes. Rx principi iuventutis Apollo l. sitz. Grauguss	" " 976	85	Æ I
963	Aemilianus Rx Apol conservat		40	AR Antonin.
964	Gallienus Rx Victoria l. eilend. Antikes Falsum, Blei mit Kupferhaut!		10	Æ I
965	Victorinus (PIAV) Rx PAX AVG l. steh.		6	Bill.
966	Constantius I Aug. Brb Helm P. Lanze l. Rx fides militum usw. AQS		12	Æ foll.
967	" Caes. Rx genio populi Romani · T S ·		10	Æ foll.

968 Galerius Rx iori conservatori AE — gute Stücke — 12 Æ fast
969 " Rx genio exercitus am Altar — 3 Æ
970 Alexius I. (sog. letzt. Kaiser) Rx — übermäß auf 3 mit LX 6/7 — 5 Æ
971 Maximianus Rx genio popvli Romani TSB — 6 Æ fast
972 Justinianus I Rx — anno — 2 Æ
973 Constantinus II Rx genio popvli Romani — 6 Æ fast
974 Augustus Tiberius Rx Altar Ggstpl. Vs. AVG Rx — — Æ II
975 Alexander III Herakleskopf Rx Adler rückbl., Name durch Lanzen — — Æ
976 Hadrian Rx SC Syria Romana — - Æ min
977 Rom Republik Sextans Beiz. ähnl. von — - Æ
978 Augustus As des P. Lucius Agrippa, Vs. 2 Ggstpl. TIBI IMP AVG — - Æ II
979 Vitellius Rx fides exercituum 2 Hände. dünne, fremdartige Fabrik — - Æ II

817 M – 13½% Luxussteuer = 706,75 M — 817 M

Von Dr. Lederer Berlin, 150 M. F 2026/1920

980 Germanikopolis Kapell. Geta Rx Stier — Æ

Von Prof. Regling festständig in Berlin gekl. F 563/1921

981 Segesta Halbobol ½ Hund l. Rx — von meinem Herrn Carl Noark — 15 M R
982 Uncertus wbl. Kopf r. Rx wbl. Büste r. — syrisch? ca 1. Jh. v. C. — 1 M Æ

Von Ad. Hess Nachf. Frankfurt. F 2227/1920

983 sog. Carthago nova Augustus Rx Rundschild — Auktion Nov 1920 no. 2184 — Æ
984 desgl. — Æ
985 L. Fabius und C. Annius Büste r. mit Wage Rx Quadriga Q — no. 1876 — R Denar
986 M. Cordius Rufus Festsp. Bal. 9 Abb. dies mit einiger Lesung — R Fest.

Von Leo Hamburger Frankfurt a M. 269 M. F 2157/1920

987 Eleutheriae. Nackter Kopf r. Ggstpl. Traube in Rx steh. Apollon — 60 M R
988 Masinissa rex Num. " l. Rx Pferd r. steh. — 30 R
989 Domitianus Brustbl. cos. 15 Rx Fortuna l. steh. — 50 Æ II
990 Pius cos. 3 Rx San unter Baum. Imperator II. — 60 Æ II
991 Commodus Rx p m tr p 9 imp 6 cos. Hercules Farnese — 45 Æ I
992 Plautillae/augustae Rx pvdicitia augusti — 20 R Denar
993 röm. Tessera Augustus Kopf r. Rx IIII — 4 Æ

Von Ad. Hess Nachf. Frankfurt a. M. 750 + 292,50 M F 2159 und 2163/1920

994 Larissa Drachme Kopf v.v. links ΣΙΜΟ Rx Pferd r. grasend — aus Philippsen 646 = Vicovaro 365. — M 750 R
995 Neapolis Lanz. ohne Obol. weibl. Kopf l. Rx NEOΠOΛITΩN Herakles r. den L würgend — 30 R
996 ~~Corinth~~ Leucas Stater ohne Beiz., Übergangszeit, corinth. Typen — 75 R
997 Lamos Löwenkopffell v.v. Rx Strahlkopf mit Hals r. ΣA — 50 R
998 Laodicea stehd Zeus l. B/101 Rx stg. Wolf, Doppelbeil schaut Zweig — A etwa Obol — 25 Æ
999 Caesarea Cappad. Nerva Rx Amazonenbüste l. Ditr. — 27,50 R
1000 Tessera: Mze von Alabanda mit Zeuskopf r. mit eingravierter XIII a. d. Rs. — 40 Æ
1001 " beiderseits X — 20 Æ
1002 " Vs. B Rx. G — 25 Æ

1042,50

Von Sally Rosenberg in Frankfurt a. M. 226 M F 2160/1920

1003	Rom. Aemilian mit V = Victoria a. d. Rückseite	10	Æ Billon
1004	Domitianus (cos. VII, Regis) Rx Moneta August. l. steh.	120	Æ II
1005	" Æ III grosser Schilling Minervakopf r. Rx Baum	10	Æ III
1006	Postumus Rx Laetitia Aug. Schiff. überprägt	30	Æ I
1007	Faustina sen., Gemahl Rx Venus r. steht mit Apfel a. d. L. matthamm	51	Æ II
1008	Constantinus I. Rx Marti patri conservatori C I | II S / P L C	5	Æ foll.
		226 M	

Von Schott-Wallerstein in Frankfurt a. M. F 2161/1920. 110 M

1009	M. Aurelius (Kr. p. 27) Rx imp. 6 cos. III RELIG AVG Hermestempel	60	Æ I
1010	Aurelianus Rx victoria Aug. ✱/S l. laufend	3	Weißkopf.
1011	Probus Kl. lange P. Schild l. Rx virtus Probi Aug. | P / XXI Romulus r. säet.	2½	"
1012	virtus Probi Aug. " " " Helm l. Rx virtus Aug. RXXI l. steh.	4	"
1013	Maximinus Aug. Rx genio Augusti N | E / ALE Gen. mit Büste u. Füllh.	3	Æ foll.
1014	Licinius Rx Jovi conservatori Augg. nn. · TS·A · Zeus l. St., unten Alt.	1½	Æ "
1015	" Rx s p q r optimo principi ⊿T 3 Ligirt	6	Æ "
1016	Constantinus I Aug. Rx bono genio pii imperatoris K | A / ALE P	30	Æ "
		110	

Von Joseph Hamburger Frankfurt a. M.

950 M F 2158/20 und 714 M 2162/1920.

1017	Commodus Med. Rx Jovi conservatori Jupiter l. Kaiser wohl dies Kat. Lavarde 785 = Cat. 243 = Grueber 42	650	Æ Med.
1018	Constantius II. Solidus gloria reipublicae mit xx unter xxx SMNT	300	N
1019	Larissa Drachme. Kopf v. v. oben ΣΙΜΟ Rx Pferd r. weidend	85	R
1020	Alexander der Gr. Tetradr. Kelt. Pferdekopf und ΠΛ zu M. 1072.	65	R
1021	Heraclea Thess. Löwenkopf l. Rx HPA Keule im Kranz	7,50	Æ
1022	" desgl.	7,50	Æ
1023	Lesbos Athenakopf l., hinten Λ Rx Minerva l. überprägt auf Phil. II, Kopf/Reiter	8	Æ
1024	Athen Kaiserzeit Athenakopf r. Rx Spielbrett ΠΑΝΑΘΗΝ	20	Æ
1025	Lacedaemon Gallienus Brb. l. Rx Apollo Lykeios	18	Æ
1026	Milet AR ca 5 g Apollokopf l. Rx Löwe l. stehend. ΔΙΔΑΣΙΑΣ	50	R
1027	unbest. Elektron etwa ½ Stater. Greifenkopf l. Rx ⊞ (Thoraea)	165	El.
1028	Nero Kopf r., unten Globus Rx Janustempel, Tor rechts schwarz pat.	240	Æ I
1029	Hadrian (Kl. Büste mit Bandelier) Rx ohne Schleife fig. FORT RED	20	Æ II
1030	Probus virtus Probi Aug. gewaffn. Brb. l. Rx virtus invicti Aug. RXXI Reiterkampf	10	Weißkopf.
1031	Tessera eingraviert: II Rx II	18	Æ

Geschenk der Stadt Landsberg a. Lech

1032	Notscheine: 50. 20. 10 M 50. 50 ₰	5 Tap.
1033	Notmünzen: 50. 10. 5 ₰	3 Fer.

Herr Richard Förster in München 342/1921. (400 mrk) bildhauer

1034	Kriegsausbruch 1914	Æ
1035	Weltkrieg 1914–1919	Æ
1036.	Frieden v. Versailles 1919	Æ
1037.	Frieden v. St. Germain 1919	Æ

bronzemedaillen.

Frl. Else Först. 328/1921. (300 mrk)

1038	Ernst Kurtz. bronzemedaille.	Æ

Herr GeneralMajor Bergmann in Waren. 2313/1920. (60 m.)

1039. Napoleon III. 5 frcs. 1867 A.
1040 friedrich August v. Sachsen. taler 1822 A.

Landesmuseum in Braunschweig 30/1921. (2510 m.)

1041. 8 braunschweiger Einzelpfennige des Funder v. Helmstedt. 8 A.

Schott Wallerstein in Frankfurt a/M. 8/1921. (104,95 m.)

1042. Magdeburg. Orden 1573
1043. Max Joseph v. Bayern 20 kr. 1772 A.
1044. Breitungen (?) bracteat. A.

Gebert in Nürnberg. 1911/1920. (292,70 m.)

1045. Bamberg 1501. halbschilling A.
1046 Georg Mkgr. schwabacher schilling 1531. A.
1047. Albert v. fulda 20 kr. 1758 A.
1048. Nürnberg. ½ pf. 1659 A.

fol. Elisabet v. Negelein in Charlottenburg 298/1921. (20 marks)

1049. Johanna Elisabet v. Anhalt. Wachssiegel in Holzkapsel. Wachs
1050. Gotha. bracteat mit ☙ A.
1051. friesische schuppen. 5 Bruchstücke 5 A.
1052. Wilhelm v. Braunschweig. 24 mgr. 1833 A.
1053. Rudolf August u. Anton Ulrich v. Braunschweig. 6 mgr. 1687 A.
1054 Hessen Darmstadt. ⅙ taler 1803. ⅓ taler 1768 2 A.
1055 friedrich V v. Dänemark ⅙ taler 1765 Oldenburg A.
1056. Westfriesland. 10 stüber 1786 Holl. ostind. Kompagnie A.
1057. frankfurt. 6 kreuzer 1851 A.
1058. Karl I v. Braunschweig. 6 mgr. 1740 A.
1059. Oldenburg ⅓ taler 1818; 6 grote 1816; silbergr. 1869; grote 1761; 1762. 5 A.
1060. Napoleon III. 1 fr. 1867; 50 cents. 1866 2 A.
1061. Jever. grot 1798. 1600 (indeo feriem vrst) 2 A.
1062. Wilhelm K. d. Niederlande 25 c 1824. A.
1063. Wilhelm III K. d. Niederlande 5 c 1852 A.
1064. Venetien. centesimo 1843 E.
1065. Anton Günther v. Oldenburg. stüber A.

v. Dr. fr. Moncke in Rostock 18/1921. (375 m.)

1066 friedrich Wilhelm III v. Preussen. taler 1799 A.
1067. Johann Georg I v. Sachsen. taler 1651 A.
1068. Johann Georg II v. Sachsen ⅓ taler 1667. A.
1069. friedrich Wilhelm u. Johann v. Sachsen W. ½ t. 1595 A.
1070 Christoph Friedrich u. Jobst Christian v. Stolberg. 24 mgr 1700. 1707. ⅓ t. 1719 3 A.
1071. Christian Ludwig u. Friedrich Botho v. Stolberg ⅓ t. 1740; ⅓ t. 1744. 2 A.
1072. Jo. Philipp u. seine brüder v. Sachsen Weimar. ½ t. 1618. A.
1073. Rudolf August u. Anton Ulrich v. Braunschweig B. 24 mgr. 1692 A.
1074. Georg Ludwig v. Braunschweig B. 24 mgr. 1701 1703. A.
1075. Karl I v. Braunschweig B. 24 mgr. 1776. 2 A.

1076. Georg III v. Braunschweigh. 1/6 t. 1763; 4 mgr. 1782; 1/6 t. 1797. 1794; 1/3 t. 1793. — 5 R.
1077. Georg II v. Braunschweigh. 1/6 t. 1731; 1/3 t. 1732 — 2 R.
1078. Wilhelm v. Braunschweigh. 24 mgr. 1832 — R.
1079. Karl Wilhelm Ferdinand v. Br. L. 1/6 t. 1791; 1/12 t. 1796 — 2 R.
1080. Christian Ludwig v. Braunschweigh. 1657. — R.
1081. Lübeck. 32 sch. 1758. 1752. 1796 — 3 R.
1082. Hamburg 32 sch. 1726. 1809; 4 sch. 1797; 1/48 t. 1676; sch. 1754. 1794. 1819. 1823. 1840. — 9 R.
1083. Hessen Darmstadt. 1/6 t. 1793. — R.
1084. Victor Friedrich v. Anhalt 24 mgr. 1727. 1747. — 2 R.
1085. Johann Casimir u. Johann Ernst v. Sachsen S. 1/2 t. 1598 — R.
1086. Paul Friedrich v. Mecklenburg. taler 1841. — R.
1087. Vereinigte Staaten Nordamerika. 1/2 dime 1849. — R.

A. Elahn in Frankfurt a/M. 116/1921. (15292,85 m.) F 1644/1920 116/21.

1088. Biberach. schriftbracteat (1100 m. + %) Auktion Kenzler Sept. 1920 no. 924 — R.
1089. Biberach. stummer bracteat (100 m.) freihändig — R.
1090. Peter Bischof v. Basel. 3 bracteaten. (48 m.) Auktion Kenzler Sept. 1920. no. 1105 — 3 R.
1091. Thüngen. 2 bischöfl. constanzer bracteaten (76 m.) " no. 503/4 — 2 R.
1092. eckiger Zähringer pf. (41 m.) " no. 6 — R.
1093. markgräfl. badischer pf. nach Strassburger Art nach 1409. (30 m.) " no. 28 — R.
1094. Ulm. händelsheller um 1375. (34 m.) " no. 918 — R.
1095. Riedlingen. hirschgeweihbracteat (175 m.) " no. 932 — R.
1096. Wertheim. händelsheller (95 m.) " no. 639 — R.
1097. Siegelstempel der Kaufleute in Strassburg (460 m.) " no. 1754 — E.
1098. Saalfeld. bracteat a. d. fund v. Gokamsdorf. (80 m.) ~~[illegible]~~ freihändig ~~no. 502~~ — R.
1099. Gelnhausen. Kaiserin Beatrix schriftbracteat (9322,80 m.) — R.
1100. Friedrich Barbarossa 3 bracteaten u. 1 hälbling (400. 360. 260. 600 m. + %) (nr. 1174. 5. 80. 1207) — 4 R.
1101. Kuno v. Minzenberg stummerbract. (1050 m. + %) nr. 1239 — R.
1102. Christian v. Mainz. obol (160 m.) nr. 1250 — R.
1103. Lorsch. halbbracteat (90 m. + %) nr. 1289 — R.

} fund v. Lichtenberg.

Hess Nachf. in Frankfurt a/M. F 548/1921. 2550 M

1104. Christian v. Mainz. bracteat. amtirend. nr. 1258 (1200 m.) — R.
1105. Friedrich Barbarossa. bracteat. Jos. u. Felln. 24. (1100 m.) — R.

} lichtenbergerfund.

1106. Fritzler ? bracteat mit 2 geistl. brustbildern Bl. f. Mfr. Taf 150,20. (150 m.) — R.
1107. Meissen. Markgraf sitzend mit quer liegendem Schwert. (100 m.) — R.

Fr. Redder in Leipzig. F 547/1921. 2156, 10 M [Ausg. statt 2181, 10 M]

1108. Friedrich Barbarossa. bracteaten (wie Hamburger Kat. no. 1186. 1195. 1196. 1223.) (750. 100. 225. 300 m.) — 4 R.
1109. Friedrich u. Beatrix. bracteaten (wie desgl. no. 1214. 1218) (500. 300 m.) — 2 R.

} fund v. Lichtenberg

Münzsammlung München im Tausch gegen 143 griechische Münzen. F 804/21 vgl. F 547/1921 [3550 M statt 3525 M]

1110. Kaiserin Beatrix. nr. 1230 (1600 m.) — R.
1111. Friedrich Barbarossa. nr. 1182 (425 m.) — R.
1112. Kuno v. Minzenberg. nr. 1234 (1500 m.) — R.

} lichtenbergerfund. (Von Redder. 3550 M)

L. Hamburger in Frankfurt.

1113. Friedrich Barbarossa. nr. 1200. 1208. 1211. (675. 455. 705 m. + %) Lichtenbergerfund — 3 R.

Durch Generalkonsul Rotmann in Bremen.

1114 Notscheine von Geestemünde: 21. 10. 5 M — 3 Pap.

L. Hamburger in Frankfurt 2192/1920. (23910,40 m.)

1115. Kaiserin Beatrix 2 bracteaten nr. 1229. 1231. (635. 1575 m.) — 2 Rt.
1116. Kuno v. Minzenberg 3 bracteaten nr. 1233. 1235. 1242 (1450. 1125. 1700 m.) — 3 Rt.
1117. Christian v. Mainz. Erzb. predigend. obol. nr. 1263 (350 m.) — Rt.
1118. Christian v. Mainz. St. Martin. Dekar u. obol nr. 1264. 1265 (3025. 2025 m.) — 2 Rt.
1119. Friedrich Barbarossa. 2 bracteaten nr. 1201. 1209 (605. 400 m.) — 2 Rt.
1120. Lorsch 2 bracteat nr. 1279 (600 m.) — Rt.
Seligenstadt?
1121. Kuno v. Minzenberg bracteat nr. 1241 (1700 m.) — Rt.
1122. Christian v. Mainz obol nr. 1272 (1100 m.) — Rt.
1123. Lorsch 4 halbbracteaten nr. 1278. 1283. 1291. 1293 (150. 100. 30. 50 m.) — 4 Rt.

Lichtenberger fund.

1124. Joh. Franz Trivulzio. teston (225 m.) — Rt.
1125. Stadt Chur. dicken 1632 (150 m.) batzen 1529 (30 m.) — 2 Rt.
1126. Breisach. batzen 1598 (90 m.) — Rt.
1127. Johann Jordan bischof v. Sitten. batzen 1550 (150 m.) — Rt.
1128. Nürnberg. 1/8 t. 1638 (45 m.) — Rt.
1129. Friedrich v. Mörs. Gangelt. halbgr. (120 m.) — Rt.
1130. Maserano. Grosso (200 m.) — Rt.
1131. Philipp Platea bischof v. Sitten. halbbatzen 1527 (75 m.) — Rt.
1132. Hildebrand v. Riedmatten bischof v. Sitten. halbbatzen 1594 (75 m.) — Rt.
1133. Freiburg/Uchtland. batzen 1526 (50 m.) — Rt.
1134. Hagenau. groschen (80 m.) — Rt.
1135. Glarus. Fridolinschilling (30 m.) — Rt.
1136. Unterwalden. Dreikreuzer 1600 (120 m.) — Rt.
1137. Bellinzona. halbergrosso (100 m.) soldo B (50 m.) schlange (35 m.) — 3 Rt.
1138. Schwyz Uri Unterwalden. Kreuzer (150 m.) Kreuzer (150 m.) — 2 Rt.
1139. Gotteshausbund. Kreuzer 1508 (35 m.) — Rt.
1140. Friedrich Bischof v. Genf Denar (8 m.) — Rt.
1141. Zug. 12 Kreuzer (8 m.) — Rt.
1142. Schaffhausen. batzen 1515 (18 m.) — Rt.
1143. Zürich. taler 1715 (14 m.) — Rt.
1144. Prager groschen v. Bern gegengestempelt (20 m.) — Rt.
1145. Chur. 12 Kreuzer v. Lindau gegengestempelt — Rt.
1146. Joseph bischof v. Chur. 12 kr. 1630 — Rt.
1147. Hildebrand Jost bischof v. Sitten. batzen 3 st. — 3 Rt.
1148. Ulrich bischof v. Chur. 15 kr. 1688 — Rt.
1149. Thomas v. Ehrenfels u. Haldenstein — Rt.
1150. Georg Philipp v. Ehrenfel. u. Haldenstein taler 169- Bylden — Rt.
1151. Ludwig XV v. frkr. 1726. éen contrem. 396. — Rt.
1152. Ludwig XVI v. frkr. 1785 éen contrem. 396. — Rt.
1153. Adrian Riedmatten bischof v. Sitten 3 st. — 3 Rt.
1154. Franz Friedrich Bisch. v. Sitten. 20 Xr 1777 — Rt.

1155. Bistum Sitten. Nikolaus Schinner. Generalvikar. Münzer (Hamburger 14, 2795, 7 verschieden) A.
1156. ~~Johann Rudolph~~ Johann Rudolph von Schauenstein-Reichenau. Henning A.
1157. Frankfurt. Bolette 1601 (80 m.) A.
1158. Frankfurt. Schulprämie (50 m.) A.
1159. Bona Sforza Königin v. Polen. bronzemed. v. Pastorino (1200 m.) AE
1160. A. M. Moliere u. Marie Elisabeth Veron. silberne med. 1784 AR

Dr. Th. Hoffmann in Berlin. (546/1921) 7470,85 m.

1161. Soest. Sandersheim. 2heilige über Löwen. bracteat (330 m.) A.
1162. Adolf v. Schaumburg. Holstein. bracteat (1350 m.) A.
1163. Konrad v. Halberstadt. breiter bracteat (365 m.) A.
1164. thüringer Reiterbracteat oval (150 m.) A.
1165. Quedlinburg. bracteat um 1300 (86 m.) A
1166. Regensburg. taler 1694 (42 m.) A
1167. Gustav v. Sayn Wittgenstein 24 mgr. 1674 (75 m.) A.
1168. Johann Bischof v. Breslau 1591 gr. (3,90 m.) A
1169. Maria v. Jever. ¼ taler (235 m.) A
1170. Ferdinand v. Hessen Homburg. taler 1851 A.
1171. Friedrich II v. Baden. 10 mark 1909 (200 m.) AR
1172. Braunsberg. klippe aus der zeit Ludwigs XIV von 1681. (2034,25 m.) Aus Riechmann Kat. 1920 A
1173. Danzig, silberne medaille von Astner auf den frieden 1734 " " A
1174. Isaak Volmar, gesandter in Osnabrück bronzeplakette (1430 m.) " " AE
1175. Johann Köpke. med. v. Brandt. eisenguss (35 m.) Eisen.
1176. Georg IV v. England. eisenguss dosendeckel. Poids (55 m.) Eisen.
1177. Nettelbeck. Eisenguss med. Poids (45 m.) Eisen.

Dr. Th. Lederer in Berlin (im Tausch gegen Bronzegoldmed. u. 163 kleine brandenb.) F 804/21

1178. Oliver Cromwell. 2 gravierte silberne Spottmedaillen 2 AR
1179. Francoise de la Chastre abbesse de Jarrets bronzesiegelstempel AE

Geschenke des Herrn Grafen Schuckoff-Stichort

1180 1/2 Taler Königin Victoria. Ceylon 1 AR

XIX.

1181. Thüringer reiterbracteat: Lilie über Reiter m. r. A
1182. ~~Andr. Venerio.~~ Andreas Venieramin Doge v. Venedig A.
1183. Kupferjetton 1656. urbs veneta vivet. Personne AE.
1184. London 1828. Prägewerkprobe. Irrtümlich, ist schon unter 358/1920 eingetragen AE
1185. Honstein. bracteat: gekrönter mit geschachtelem Schild. A.
1186. Nordhausen. bracteat: helm mit lindenblättern A.
1187. Jetton: schlange (detectus qui latuit) Engl. Pulververschwr. 1605 AE

Dupriez in Brüssel. Kat. 115 bis no.:

1188. Pouqueville 1828 } bronzemedaillen von David d'Angers. 3461 AE
1189. Revelliere 1824 } 2 AE
1190 Louis Philipp duc d'Orléans - einseit. bronzemedaille (Franzose mit dem Orden vom Hl. Geist, ca 1815/1830) 2911 AE
1191. Montesquieu. Léme ovale bronzemedaille 3423 AE

(2390,40 m.) 3 Pap.
2 A.
3 A.
A.
Lichtenberger fund. 2 A.
2 A.
A.
A.
A.
4 A.
A.
2 A.
A.
A.
A.
A.
A.
A.
A.
A.
3 A.
2 A.
A.
A.
A.
A.
A.
A.
A.
A.
A.
A.
3 A.
A.
A.
A.
A.
A.
A.
A.
A.
3 A.
A.

Kat. 115 bis neu:

1192. An. Wilelmus Dine. 1502. bronzemedaille 1303 Æ
1193. Marie Antoinette. 1793. silberne medaille v. Baldenbach 2050 R.
1194. Justin. merowingertriens VIVA. VIII (Viviers, Ardèche) 659 N.
1195 Orleans. Maurinus. triens 649 N.
1196 ANET ANSON triens (Périgueux) 651 N.
1197. Bruno v. Trier. erzb. mit auswendgerichtetem pedum – engel unter 2 sternen 37 R
1198. " " " engel unter 1 stern und 2 mal 3 kugeln 3 R.
1199. " " einwärtsgerichtetem pedum – engel 1 R.
1200. " " Kreuzstab – engel 15 R.
1201. " " rechts gestaltetem pedum – knieender petrus 10 R.
1202. " " mit pedum – knieender petrus fundauswahl R
1203. " " " – hand auf kreuz (Fundzusammenhang) 14 R.
1204. " knieender petrus beiderseits (Fund) R.
1205. " erzb. mit pedum – brustbild petri von vorn (Fund a. Bebauge) 2 R.
1206 Heinrich V. Kaiser brustbild mit kreuzstab – engel R.
1207. " " – knieender Petrus 8 R.
1208 " " mit palme – engel 3 R
1209 Theoderich herzog v. Lothringen 1 Stück im Tausche an Braun v. Stumm 3 R.

Geschenk der Stadt Geestemünde.

1210 Notscheine: 20. 10. 5 M. (Dubletten) 3 Pap.

Geschenk der Stadt Neuss

1211 Notscheine: 20. 10. 5 M. 3 Pap.

Von Robert Ball Nachf. Berlin

1212 Deutsche Notgeldscheine: 361 Pap.
1213 Notgeld aus Porzellan 6 Porzellan

1921

1 Vermächtnis Heinrich Dressel † 17. Juli 1919: seine alte Sammlung vorwiegend römischer Münzen, 2) Neuerwerbungen für das Kabinett seit 1910, die er aus seinen Mitteln bezahlt hat und allerlei Geld, ohne Münzstücke aus seinem Nachlass. Zusammen 2038 einzeln, dann 11 Fabas, 115 antike, [illegible] mittelalterl. – neuzeitl. und 8 orientalische (rabbinische) Münzen. Siehe blaues Heft Bibl. 12, 70!

Eingelegt sind: Griechen R 15, Æ 149, Röm. Rep. R 19, RQ 1, Æ 40, röm. imp. Æ 1, R 148, RQ (mehr Gall. u. Postumus mit Kork.) 12, Æ petit Mod. 2, doppelsesterz 1, Æ I 176, Æ II 299, Æ III 66, Æ sil. Gallien 570, PBQ & verw. 20, Völk. 2 Æ, 1 R 13 Æ, Vandal. Ein Kirch 45, Byz. 2 R 23 Æ, Const. 12, Konst. 14, 3738 + 418 = 4156 − 70 = 4086 + 1828 = 5914

Dazu 1 Fabas, 115 antike, 1 mittelalterl. = 2161 Stück

1. Mai:

Geschenk der Stadt Geestemünde.

2 Notscheine von Bremerhaven-Geestemünde: 20. 5 M. 50. 25. 25 ₰ (Dubletten) 5 Pap.
3 Notmünzen von Geestemünde: 10. 50 ₰ 2 Fon.

Geschenk des Herrn Prof. Sarre von Enver Bey 1911 aus Doma, Cyrenaica, mitgebracht

4 Ptolemäer Ammonkopf R Diskuspferdmünze ΒΑΣΙΛΕΩΣ ΠΤΟΛΕ es waren 3 Varianten dieses Typus in dem Lot! Æ
5 Cyrene Apollonkopf R Pferd, Beiz. K & Stern oben, Füllhorn unten Æ
6 Cyrenaica romana (so die alte, also richtige Zuteil, bei uns jetzt "Caesarea Cappa.") M. Aurel R cos III Ammonkopf Æ

Städtische Sammlungen v. Freiburg (635 Nrn.) 133 mrk.

7 5 freiburger eckige hohlpfennige mit rabenkopf 5 R.

8. 11 freiburger eckige hohlhälblinge. — 11 AR.
9. 4 freiburger runde hohlpfennige mit rabenkopf im perlenrand. — 4 AR.
10. freiburger runder hohlpfennig und hälbling mit rabenkopfschild im perlenrand — 2 AR.
11. freiburger Kreuzerstück 1735 — AR.
12. freiburger kreuzer 1624 u. 1731 — 2 AR.
13. freiburger Kreuzer 1620. Neuprägung — 2 AR.

Geschenk des Herrn Geheimrat Dr. Pick in Gotha.

14 Notmünze der Stadt Gotha: 50 ₰ — 1 Porzellan

Geschenk des Herrn O. Horn in Meissen

15 Porzellangeld der Stadt Meissen: 50. 30 ₰ — 2 Porz.

Geschenk des Herrn Grafen Lehndorff-Steinort

16 Türkei: 10 Para, 1327 d. H. Gep. in Konstantinopel — 1 Nickel

Durch Tausch von Dr. Arnold Keller in Frankfurt a. M.

17 Verschiedene kleinwertige deutsche Notgeldscheine — 10 Pap.
18 Verschiedene ungarische Notgeldscheine — 36 Pap.
19 Verschiedene russische Notgeldscheine — 8 Pap.
20 Verschiedene portugiesische Notgeldscheine — 13 Pap.

Geschenk der Amtshauptmannschaft Pirna.

21 Notscheine: 10 ₰ (Dublette) — 1 Pap.

Geschenk der Distriktssparkasse Kusel

22 Notgeld von Kusel, Lauterecken u. Wolfstein, je 2 Stück zu 20 u. 5 M — 6 Pap.

Durch Generalkonsul Rotmann in Bremen

23 Verschiedene Notscheine — 50 Papiere

Durch Direktor Dr. Sponsel in Dresden. Im Tausch gegen 3 antike Mzn. 2077/1921

24 Sächsisches „Porzellan"-Geld: 20. 10. 5 M — 3 Ton.

Von Naville & Co. Genf rue Pecolat 6-8. Aus Auktion Pozzi. F 657/1921

		No	Schweizer Fr.	
25	Vetulonia mit FA	45	130	AR
26	Larissa " ΣΙΜΟ vor dem Pferde	1226	60	AR
27	Oetaei Stater	1233	310	AR
28	Pegasosstater einer unbek. Münzstätte mit M (Medeon)	1782	20	AR
29	Pallantia steh. Mann neben Hund Rx Köpfchen (unsfehlende Münzstätte)	1948	150	AR
30	unbek. Stadt EN unter rückbl. Kuh	2082	26	AR
31	Tenedos Dr. Rx	2282	85	AR
32	unbek. Stadt Sphinx Rx Σ|A / M|O	2380	250	AR
33	Stratonicea Dr. Zeusk. AΞ|ΩN Hekate	2617	20	AR
34	Cistophor BA EY ΘYA Beig. K und Köpfchen	2733	175	AR
35	Phaselis Stater mit den Ptolemäerköpfen über der Prora	2779	210	AR

1436 + 10%, Porto & Vers. = 1582,70 = 18313,45 M.

(2,70 fr in natura aus Dressels Münzen gesandt).

Von Herrn Geheimrat Friedensburg. F 759/1821. 30 M

36 „Merowingisch". Kopf mit × davor — 2 Adler ist wohl unteritalisch oder dalmatisch. — Æ

Von Herrn Bildhauer ~~Schlegel~~ Schenkel F 795/1921. 30 M

37 Krieg 1914/19: Offiz. Med. der Heeresgruppe Kronprinz 1917. Kriegerkopf-Schwert — Eisen

1921

38 Von Herrn Etienne Bourgey. Aus dessen Auktion 18. V. 1914. F 572/21

Gezahlt durch Reichsausgleichsamt. 208 fr + 10% + Porto = 229,50, Zinsen 62,63 = 292,13 fr. = 238 M (Friedenskurs, 100 fr = 81,473)

			no.	Preis		
38	Philipp I	Chalon sur Saône	413 pl VI	156 fr		AR
39	Ludwig VI	Dreux	415	14 fr		AR
40	"	Orléans				AR
41	"	Pontoise				AR
42	"	Montreuil	416	21 fr.		AR
43	"	Nevers				AR
44	Ludwig VII	Langres	417	17 fr	hab sich nicht gefunden & wird zur Zeit vermißt R 6.6.21	AR
45	"	Angoulême Obol				AR
46	"	Mantes				AR
47	"	Laon		208 fr		AR

Von A. E. Cahn. Auktion April 1921. Mit Spesen 1352,90 M F 620/21

			no	M		
48	Zabern i. Elsaß oder Horb in der Schweiz. Denar		70	950		AR
49	Heilbronn Schüsselpfennig mit P		Dubl. zu 408	250		AR
				1200		

Von Josef Fejer in Budapest. 25 M F 773/1921

50 v. Arz & Falkenhayn Wiedereroberung Kronbürgens 1916 Illöi utza 2 Eisen □

Von Bildhauer Alf Thule (Schulz) SO.36 Wiener Str. 16 II 300 M

51 „Erika" weibl. Studienkopf. Große Rundplakette. Æ

Von Herrn W. Grünow Chbg. Weimarerstr. 17 III F 633/1921. 50 M

52 Wismar gegenstempel P u. Streckopf = Plane in Merkl. (1)618 AR

53 Friedrich III v. Gottorp" Ochsenkopf allein AR

54 Franz v. Pom. " PA u. " = Parchim in Merkl. Doppelschill. 1620 AR

Von Herrn Dr. Kühnel. 300 M F 622/1921.

55 Muhammad ibn Hamdîn von Kordova 539 d. H. Goldinar 3,95 g AV

An Herrn Prof. Regling als Ersatz der Auslagen 43 M. F 796/1921

56	Adana	Athenabüste – Nike l. i. F. ΛΥ CA	von Herrn Borchert 18 M	Æ
57	Samosata	Verus – sitz. Tyche		Æ
58	Seleucia Syr.	Severus – Blitz auf Thron 2 Gegenstpl. ΛVII und undeutlicher		Æ
59	Hieropolis Lyrh.	Caracalla – Schrift B		Æ
60	Commodus	Denar Rx VOT SOL DEC PM TRP X II IMP VIII COS VPP opf. Kaiser		Æ
61	Gallienus	PIETAS AVG VIIC. opf. Kaiser		Æ
62	"	ROMAE AETERNAE l. sitz.		Æ
63	Diocletianus	CONCORDIA MILITVM Є XXI		Æ
64	Theodosius	GLORIA ROMANORVM ANTΓ Kaiser u. Vict. im Schiff		Æ
65	Arcadius	" " ANTB stch. Kaiser		Æ
66/7	Focas & Leontia	X+X TES, X+X II e		2 Æ
68	Her. u. Her. Const.	überprägt M Γ CON		Æ
69	" "	u. ein Dritter Rx R ANNO		Æ
70	Stadt Magdeburg. Belag. Gulden 1551			AR
71	Friedr. Allg. Kurf. v. Sachsen 2/3-Tlr. Gleichzeit. Fälschung			AR
72	Anhalt-Dessau. 1/48-Tlr. 1807			AR

73 Italien 2 Cc. 1863 R
74/5 Stadt Frankfurt a.M. 2 Xr 1842, 1849 2R
76 Freimaurerzeichen mit Schleife (Bronze?) R
75 Fr. Wilh. d. Gr. Thrsf. ½-Taler Minden 1771 R

} von Herrn Oberst v. Graß 25 M für (Ausstaller Bezugsmarke)

Von Herrn Obersekretär Ruschke 13 R. 75 M

77/78 Preußen, Friedrich d. Gr. Taler E 1783. ½ Tlr A 1750. ⅓ Tlr E 1780. ⅙ Tlr B 1753, 1758. F 1764. 12-Mtr C 1764 6R
79 Preußen, Friedr. Wilh. II. ⅓-Tlr E 1797 R
80 Preußen Friedr. Wilh. III. ⅙-Tlr. A 1801 R
81 Mecklenburg-Schwerin. Christ. Ludw. II. ⅙-Tlr 1754 R
82 Mecklenburg-Strelitz. Hzg. Friedrich II. ⅙-Tlr. 1753 R
83 Mecklenburg-Schwerin. Friedrich. 2/3 1764 R
84 Österreich. 6-Xr. Breslau 1678 R

Geschenk des Herrn Grünthal (Ball) als Einzelst für Bestimmung von Münzen durch Dr. Suhle

85 Brandenburg. Joach. u. Albrecht. Groschen 1501 R
86 " Friedr. Wilhelm. 2 Groschen 1603. Klippling o. J. 2R
87 Preußen. Friedrich d. Gr. 2-Groschel 3 1774. S. W. II. Gr. E 1791 2R
88 Pommern. ½ Batzen 1798 R
89 Stadt Elbing. Schilling 1761 R
90 Friedrich III v. Meißen. Groschen R
91 Weimar. Kippen 60 Xr. 1621 R
92 August Herz. v. Sachsen. ⅙4 Tlr. 1680 R
93 Kursachsen. Pfennige 1674, 79, 83, 91, 1714 6R
94 Charlotte Amalia, Herzogin v. Sachsen. 5 Xr 1765 R
95 Friedrich Herz. v. Sachsen-Gotha 12-Tlr. 1683 R
96 Anhalt-Bernburg. ½ Pf. 1747 R
97 Wilhelm v. Sachsen-Weimar. 2 Pf. 1729 R
98 Adolf Friedr. v. Mecklenburg-Strelitz. ⅙ Tlr. 1761. ⅛-Tlr. 1748 2R
99 Friedr. Franz v. Mecklenb.-Schwerin. Schilling 1833 R
100 Rostock. Hälbling 1692 R
101 Oldenburg. 12 Grote 1816 R
102 Christian v. Braunschweig. ¼-Tlr. 1622 R
103 Friedr. Ulr. v. Braunschw. 2 Mgr. 1624. August d. J. Braunsch. 2 Mgr. 1639 2R
104 Jud. Aug. u. Ant. Ulrich v. Braunschw. 3 Pf. 1692. 2 Mgr. 1689 1R
105 Georg III v. Hannover 12-Tlr. 1821 R
106 August Braunschweig. 3 Pf. 1676 R
107 Karl Edzard v. Ostfriesland. 12-Tlr. 1740 R
108 Bistum Münster 12-Tlr. 1763 R
109 Friedrich II Landgr. v. Hessen-Cassel. ⅓ Tlr 1767. ⅙ Tlr. 1769 2R
110 Schaumburg ¼-Tlr. 1821. Lippe 1 Mgr. 1793 2R
111 Großherzogtum Hessen 3 Xr 1842. 1 Xr 1841 2R
112 Karl Ludwig, Pfalzgraf. Sim. 1657 R
113 Max Joseph v. Bayern 6 Xr. 1805, 1814 R

114 Baden. 6 Xr. 1816 R
115 Stadt Zürich. Schilling o. J. R
116 Eberhard Ludw. v. Württemb. Batzen 1700 R
117 Friedrich II. v. Württemb. 1 Xr 1998 R
118 Hohenlohe, Gesamthaus. Zwölfer 1597 R
119 Mansfeld. Ernst. 1 Xr 1755 R
120 Löwenstein-Wertheim. 1 Xr. 1804 R
121 Nürnberg. ½ Pf. 1789 R
122 Philippsthal. 12 = Mariengroschen, Scheidemünze 2 E
123 Gersdorf. Zeuthen 1760 E
124 Ziegnitz-Brieg. Joh. Chr. u. Geo. Buch. 3 Xr 1609 – Geo. Buch. 2 Xr 1621 2 R
125 Österreich. Ferdinand I. 3 Xr 1523. Rudolf II. 3 Xr Prag 1578. Ferdinand II. 3 Xr. 1623. Leopold I. 3 Xr. Wien 1677 4 R
126 Österreich. Franz II. Kreuzer Ludwig. Münze 1796 R
127 Dänemark. Christian V. 2/3 1683. – Schwerin. Karl XI. Julmark 1688 2 R
128 England. Heinr. II. Sterling. Wilhelm III. u. Maria 3 p. 1689. Georg III. 3 p. 1800 3 R
129 " Wilhelm IV. 2 p. 1836. Victoria 6 p. 1884. Model Crown 1868 3 R
130 Irrland. 5 Shilling 1821 R
131 Finnland. 50 p. 1917; 25 p 1917 (2) 3 R
132 Polen. 3 Gr. 1826 E
133 Frankreich. Louis Taxe (2nd. Dublette) R
134 San Marino. 2 Lire 1906. 2 Lira 1906 2 R
135 Senegal 5 Centimes 18.. E
136 Parma. Ferdinand. 20-Soldi 1795 R
137 Napoleon I. 10 c. Mailand 1813 (2nd. Dublette) R
138 ~~Bertona oder Mailand~~ Barcelona. Juana & Karl (Hü 381,11) (2nd. Dublette) R
139 Barcelona. Livorno 1708 R
140 Mexiko mit Leg. Stempel „Morelos". ½ R
141 Schwyz. 1 Kappen 1797 R
142 Aargau. Groschen 1809 E
143 Frankfurt. Adler 1655 R
144 Bologna. Denar Bennes R
145 Hohenzollern 1574 R
146 Ho-Str. Jungfrau auf Delfin 1609 R
147 Brauna über Löwe – ± R
148 Marke R
149 Löwe – Schild mit Band IDG 1683 E
150 ~~Fälschung~~ Kopie der Metzer Denare Adalberos IV E
151 Fälschung des Nanteuer Billons R
152 Bohmische Kompagnie. 15 Cash. Atkins J. 143,65. Vergoldet E
153 Napoleon I. Jeton. Homeward patrie. An XIII E
154 Chichester. Token 1811 R
155 Duc d'Orleans. Avers v. Tod. Jeton 1842 R

1921

156 Karoline, Kön. v. England. Jetton 1795 — Æ
157 Frankreich. Jetton Rouyer 1530. Tournai. – Lamm u. Kreuz — 2 Æ
158 Bergwerksmarke 30 S. – MD 1820 — Æ
159 Nürnberger Rechenpfennige — 3 Æ
160 Jetton mit David, Jonathan, Joab, Amasa von H. K. — Æ
161 Jetton. Louis XV. Etats de Lille 1737. – Louis XIV Aedif. regis — 2 Æ
162 Jetton. Marie d'Albret — Æ
163 Jetton. Philipp IV v. Spanien. His quoque subiecta 1647 — Æ
164 Jetton. The choice of the people u. s. w. — Æ
165 10 c. Napoleon III mit Pickelhaube — Æ
166 N. C. V. Z. M. – 1 Pf. — Æ
167 Chin Hong 50 Cents — Æ
168 Afghanistan. 1320 d. H. Rupie — AR
169 Persien. Schah Nâsir-eddîn. Teherân. 1273 d. H. — AR
170 " " Meshhed. 1281 d. H. — AR
171 Osmane Maḥmûd II. Konstantinopel 26. Reg.-Jahr — AR
172 3 Kupfermünzen indischer Eingeborenenstaaten — 3 Æ

Geschenk der Zuckerfabrik Klein-Wanzleben

173 Notscheine: 10. 5. 2. 1 M (Dubletten) — 4 Pap.
174 Zu Geschenk Grünthal Nr. 85 ff. 1/6 Thr. Victor Friedr. v. Anhalt 1758 — AR

Im Tausch von Herrn Ritsos in Saloniki F 907/1921.
er war hier 16. IV 1921

Gegen 1 Didr. der Arkader mit ΟΛΥΜ (=4000 Goldmark) 1 AV Stater Lampsakos mit Traubenkranz um den Kopf (=3000 M), 1 Dekadr. Syrakus von Kimon (=3000 M), 1 dergl. im Euainetostypus mit Beiz. Stern (=1920 M). Zus. 11920 Goldmark geschätzt Schweizer Fr.:

175	Mende Tetradr. Esel r. oben Halbmond	Rx quadr. incusum		500	3/N 34 II 15	AR
177	" " Silen auf Esel vom schreit. Satyr rohe Stil	Rx Weinstock im □		2000	– III 24	AR
176	" " " ohne Beiz. feiner	– Rx " ohne □		1500	– III 28	AR
178	" " Novum unediert " " "	Rx Sonnenscheibe mit 4 Trauben im □		10000 zu feuer	– III 27	AR
179	Cyziens Elektronhekte uned. Typus: rückbl. Stier auf Tunfisch	v. F. –		300		El.
180	" " Europa & Stier "	– 108 III 27 Stater erwähnt aber die Hekte		300		El.
181	" " sitz. Greif "	– 58 II 9		300		El.
				fr. 14900 – 11920 M		

~~Durch Dr. A. Keller~~ in Frankfurt a. M.

182 Notgeld aus Portugal — 12 Pap.
185 Finland — 2 Pap.
186 Mexiko — 12 Pap.
187 Italien, Mailand: Pirelli 10 ctm. — 1 Pap.
188 Deutschland — 10 Pap.
189 Russland — 3 Pap.

Geschenk der Gewerkschaft Germania in Särchen N.-L.

190 Notmünzen: 50. 10. 5. 2. 1 ₰ — 5 Zink

Geschenk der A.-G. Pittler in Wahren.

191 Notmünzen: 50. 20. 17. 15. 10. 5. 2. 1 ₰ — 8 Zink

Geschenk des Herrn Trachez in Berlin

192 Notscheine des Kreises Pyrmont: 50. 25 ₰ — ? Stk.

Geschenk des Consumvereins Völken-Langenhütte

193 Notscheine: 10. 5 ₰ ~~u. Notmünzen: 50. 20. 10. 5. 1 ₰~~ — 2 Stk. 2 Fm.

Geschenk der Firma Kollmar & Jourdan A.-G. in Hochheim

194 Notmünzen der Firma: 50. 20. 10. 5. 2. 1 ₰ — 6 Fm.

Geschenk der Deutschen Carborundum-Werke in Reisholz-Düsseldorf

195 Notmünzen der Firma: 50. 25. 10. 5. 2. 1 ₰ — 6 Fm.

Geschenk der Firma G. M. Eisenlohr in Reutlingen

196 Notmünzen der Firma: 50. 20. 10. 5 ₰ (Dubletten) — 4 Fm.

Geschenk der Firma Kreyse & Collenbusch in Sömmerda

197 Notmünzen der Firma: 50. 10. 2. 1 ₰ — 4 Fm.

Geschenk der Deutschen Zahnfabrik Gebr. Wienand & Co. in Spendlingen

198 Notmünzen der Firma: 50. 10. 5. 1 ₰ — 4 Fm.

Geschenk der Westfälisch-Anhalt. Sprengstoff A.-G. in Reinsdorf

199 Notmünzen der Ges: 50. 20. 10. 2. 1 ₰ — 5 Fm.

Geschenk des Alexanderwerks v. d. Nahmer in Remscheid

200 Notmünzen: 50. 20. 10. 5. 1 ₰ — 5 Fm.

Von N. N. { Diese Stücke fanden sich im Verwaltungsschranke GR III weiter nicht, wenn eigtl. o.g. Sollten sie sich als fremd herausstellen, bitte sie zurückzuziehen, und hier zu streichen. R

201 Kgl. Prinz Joseph v. Sachsen-Altenburg 1905. 00 arbeit ungleich — 4
202 Friedrich II v. Preußen. Kriegsjahr 1758. Mittelgroß A 1757 — 24
203 Adolf II v. Nassau, Englisch v. Mainz. Goldgulden o. J. — 4
204 Brandenburg. Friedrich III. 2/3-Tlr. Cleve 1693 — R
205 Kursachsen. Johann Georg. Bestätigte. Zwickauer Groschen o. J. — R
206 Verein. Staaten v. Nordamerika. Cent 1920 — R
207 Anspach. 5 Kop. 1757 (Zu d. Dubletten) — R
208 Köln. Otto III. Gleichg. Fälschung — R
209 Regensburg. Heinrich II. Zu Lehmann. 1084 — E
210 Bamberg II v. Antrgld. Brakteat. Stift. m. Fahne u. Schwert (15 Jahr. 829/1915) — R
211 Schwaben. Köln. Brakteat. Lucarbeit m. Lilie u. Falke — R
212 ~~Basisau~~. 2 Kr. 1722. Freiburg: Breisgau — R
213 Engelbert II v. d. Mark. Unbest. Münzstätte — R
214 Stadt Hannover. Notgeld 1918 — R
215 Unbestimmt — 2 R

Geschenk der Stadt Cassel

216 Med. zur Tausendjahrfeier 1913 — E

Geschenk d. H. Karl Fr. Lehmbeck-Steinort

217 Stadt Osnabrück. 5 Pf. 1695, 1786. 4 Pf. 1725. 1 Pf. 1599 — 4/E

Geschenk der Chem. Fabrik E. de Haën in Seelze

218 Notmünzen der Firma: 50. 10. 5. 2. 1 ₰ — 5 Fm.

Geschenk der Metallwarenfabrik Heimann & Co. in Halle, Saale

219 Notmünzen: 50. 10. 5. 2 ₰ — 4 Fm.

1921

Geschenk der A.-G. Lauchhammer.

220 Notmünzen: 50. 10. 5. 2. 1 ₰ — 5 Ferr.

Geschenk der Sprengstoff A.-G. in Nürnberg

221 Notmünzen: 20. 10. 5. 2. 1 ₰ — 5 Ferr.

Geschenk der Niederschles. Portland-Cement-Fabrik in Neukirch

222 Notmünzen: 50. 10. 5. 1 ₰ (Dubletten) — 4 Ferr.

Geschenk der Nürnberger Schraubenfabrik

223 Notmünzen: 50. 10. 5 ₰ Essmarken 50. 40. 15. 10 ₰ — 7 Ferr.

Geschenk der Offenbacher Schrauben-Industrie in Mülheim a. Main

224 Notmünzen: 50. 10. 5. 2. 1 ₰ — 5 Ferr.

Von A. E. Cahn als Entgelt für Bestimmung antiker Münzen

225 Eterna Alexander / Gott v. v., unten Schaf — Æ

226 Amisus spät Marskopf / Schwert AMIC OV fehlt recueil — Æ

227 Alexandria Cilic. Herakleskopf / steh. Zeus ΣΥ ΘΕ beiderseits Ggstpl. ergänzt BMC 2 — Æ

228 Tarsus Tychekopf / Monument ΑΙ Η ΝΙ Vs. Ggstpl. — Æ

229 Zephyrium Hadrian / sitz. Zeus — Æ

230 Antiochus IV. Byblus. Rx Kronos 4 flügelig. Babelon 671 XIV 18 — Æ

231 " Laodicea ad Lib. Rx Figur an Prora " 664 var. — Æ

232 Demetrius I Tyrus. Rx Puppis Jahr ΞΡ fehlt bei Bab., vgl. no. 779 — Æ

233 " Sidon. Rx Steuer. Bab. 788 XVII 5 — Æ

234 " " Rx Europa auf Stier — Æ

235 Alexander I. Rx Palme C/P fehlt Bab. — Æ

236 Syria Romana. Traian / SC, Mzbruchstabe I fehlt BMC hinter no 282 — Æ

237 " Caracalla Adler Beiz. heil. Wagen ergänzt BMC p. 303, 33 — Bill.

238 " " " " Amphora — Bill.

239 " Philippus Rx Minervakopf zwischen S/C im Kranze — Æ

240 Laodicea Syr. Kopf l. / Herme — Æ



241 " Severus / 6 zeil. Schrift — Æ

242 " " " Vs. Gegenstempel [IW] — Æ



243 " " Rx Domna im ΤΥΑΗ ΜΗΤΡΟ/170 — Æ

244 Paltos " Rx " hinten ΝΩΝ — Æ

245 Rhosus Tychekopf Rx Harpa — Æ

246 Heliopolis Commodus? Rx 2 Legionsadler COL HEL — Æ

247 " Geta / Tychebüste l. — Æ

248 " Philippus / Fassade eines Baues — Æ

249 " " / der große Tempel schräg gesehen — Æ

250 Byblus Commodus / — Æ

251 Caesarea ad Lib., Phoen. Pius / steh. Mann mit vexillum — Æ

252. Carne. Tychekopf / Füllhorn, unten rechts ΦΥΛ ΦΥΟ BMC XIII 16 — Æ

253 Dora. Traianus / Schiff — Æ

254 Sidon. Tychekopf / Schiff ΣΙΔΩΝΟΣ oben ΑΡΖ unten fehlt BMC, vgl. XXII 2.5.6 — Æ

255 " Elagabal / Schiff (ohne Ggstpl.) — Æ

256 " Annia Faustina / 2 Schiffe etc. grün — Æ

257 Tyrus. Tychekopf / Palme Jahr =B fehlt BMC 249/50 & 275 ff.
258 incertus Phoeniciae. Tychekopf r. / Göttin die R. erhebend. BMC. XXXV 7
259 " (Tyrus?) " / Palme -VV[I]/[P]/50
260 " zu Ael. Prd. (?) Valerianus / 6 säul. Tpl. CO L IIV — unten gelag. Figur
261 Ptolemais-Ace. 2 Köpfe / Füllhorn BMC XVI 6
262 Herodes I. (welcher?) Anker im Kranze / BACI / AEV. H / Bc Hc nirgends zu finden
263 Diun Severus Alex. uns fehlende Münzstätte Gesta Rx gottheit zwischen Stieren, BMC Taf. 38, 4
264 Ptolemaeus IV Ammonskopf, K Rx Adler [L]/[Γ] Lov. 1190 XLIII 16
265 Alexandria Aeg. Dorotheanus / Zeusbüste r. L / IA
266 Semes in Afrika (Maurel.) bärt. Kopf (v. s.) / Traube, Stern etc. ganz
267 incertus (kleinasiatische Kolonie?) Marsyas / lupa cum gemellis COL FEN IL
268 Sassanide: Unbest. Statthalter von Tabaristan. J. 142 R

Geschenk der Nürnberger Hercules-Werke A.-G.

269 Notmünzen der Firma: 50. 20. 10. 5. 2. 1 ₰ 6 Fon.

Geschenk der Gruschwitz Textilwerke A.-G. in Neusalz, Oder

270 Notmünzen: 100. 50. 20. 10. 5 ₰ 6 Fon.

Geschenk der Securitas-Werke in Bochum.

271 Notmünzen: 50. 10 ₰ der Stadt Nassau 2 Fon.

Vatern Karl Kaltenbrunner in Salzburg J 39/1917. 1058/1921

272 Franz Josef I. Rx 1. V 1916 Vereinigung Salzburgs mit Österreich R

Geschenk der Zuckerfabrik Offstein.

273 Notmünzen der Firma: 50. 25. 10. 5. 2. 1 ₰ 6 Fon.

Geschenk der Fabrik Colles & Engelhardt in Offenbach a/M.

274 Notmünzen: 50. 20. 10. 5. 2. 1 ₰ 6 Fon.

Geschenk der Stanzfabrik in Schlierbach

275 Notmünzen: 50 10. 5. 1 ₰ 4 Fon.

Von Herrn Günthal (Bell Nachf.) als Entgelt für Bestimmung antiker Münzen:

276 Istrus Gordian und Tranquill. / Reiter (Ersatz für Fox) Æ
277 Hadrianus Rx COS III, NEP / RED Neptun l. Æ I
278 Elagabalus Rx P M TRP III COS III PP Sol l. eilend Æ I
279 Gallienus Rx PA X AVG Pax l. steh. dicker fast rechteck. Flan Æ I
280 Constantius I. K. als Hercules mit Keule u. Löwenfell Rx genio populi romani [B]/[PLC] Æ fell.
281 " Rx VOT X FK (Untersominal des Follis) Æ
282 Constantinus II. barbarische Nachahm. Rx beata tranquillitas P.T.A Æ

Von demselben in Fortsetzung seines Entgelts Akz. 967-975 1919

		ohne Rx	Schätzung: 35		
283	Bismarck, große Med. v. Afinger, Neuguß				Fon.
284	Michelangelo, □ v. Afinger, Neuguß. 1848	"	40		Æ
285	Bonaparte, ovale sehr große Med. (Ofenkachel?)	-	50		Fon.
286	Luther v. Seyffarth in Dresden, große Hohlmed.	-	50		Æ
287	Eugen Wieland v. Blaubeuren 1913 □ Rx Schiffe im Meer		75		Æ
288	Ferd. Slaby, gew. v. d. Stadt Retz 1894 □ ohne Rx umsign.		50	soll v. Waschmann sein	Æ

			Schätz.	
289	Prinz Wilhelm v. Pr. (Wilh. I.) v. Posth	} Originale!	150	Æ Fern.
290	Prinzessin Luise	ohne Hermelin	150	Æ Blei
291	. . . . .		100	Fern
292	Fr. III v. Pr. v. Schultz & Uhlmann Rx Wappen soll selten sein		50	Æ
293	Wilh. II " v. Haverkamp □ Rx Ausstellung Turin 1911		—	Æ
294	" v. Württemberg v. Schwenzer. Rx Verdienste a. d. Gb. d. Landwirtschaft		150	R
295	Marie Antoinette 1787 Eisen silhouette auf ovalem Stein		100	Fern.
296	Fr. August (III) I. v. Sachsen. Damenbrustbild		50	Holz
297	A. Lönze □ unsign.		30	Æ
298	R. Wagner v. Bosselt 1913		100	R
299	A. v. Humboldt schriftlose Gußmed. in verschieden getönte Bronze		50	Æ
300	L. B. 1847 ovale Brustbild-Gußmed. mit Henkel (Nachguß?)		50	Æ
301	Vorbereitung zum Kriege 1915 v. Breitkopf, Cosel		—	Fern.
302	relig. Med.: wir sind alle Gottes Kinder Rx durch den Glauben sign. PH.M		100	R
303	moral. Med.: die Zeit entflieht Rx drum nütze sie v. F. Loos		50	R
304	Chr. Ernst v. Bayreuth, verm. mit El. Sophie, Tochter des Gr. Kurf. 1703 v. J. Haubrich	Hessenmus. p. 263	—	Zinn mit Æ Stift
305	Adolf Friedrich H. Mecklb. Schwerin. Doppelt. m. Gegenstempel Schlüssel			R
306	Brandenburg. Zeitz. Bahrf. 231			R
307	" Friedr. Wilhelm 1/3-Tlr. Crossen 1668. Schnitt. Höhn. 165.			2 R
308	" Friedrich III. 2/3-Tlr. Berlin 1690. Minden 1693. Emmerich 1691. Berlin 1691. Emmerich 1693			3 R 2 R
309	Preußen. Friedrich d. Gr. Typus. Breslau 1755			R
310	" Friedr. Wilh. II. Adler. Berlin 1788			R
311	" " " II Brüderschaft. Berlin 1807. 3 Kr. Bayreuth 1800			2 R
312	Kursachsen. Joh. Georg IV. 2/3 Tlr. Dresden 1692. 1/12-Tlr. 1693 (2) 1694 (2)			7 R
313	Albrecht v. Bayern. Gulden zu Boxer 1572			R
314	Karl Friedrich v. Baden. Konv. Tlr. 1766			R
315	Wilhelm v. Württemberg. 10 Kr. 1818			R
316	Ludwig, Bisch. v. Straßburg 10 Kr. 1773			R
317	Jagdsteuer. Hessen. Auf Besuch v. Meiningen und d. Prinzessin			R
318	Brasilien 1000 Reis 1913			R
319	Südindien: Tempelmünze			R

Geschenk der Stadt Schwäbisch-Gmünd

320	Notgeldscheine: 50. 25. 10. 5 M		4 Pap.

Geschenk der Firma Unruh & Liebig in Leipzig-Plagwitz

321	Notmünzen: 10. 5. 2. 1 ₰	war auch Gesch. Lauer, Passau zu Dubletten	4 ~~Fern~~ Z

Geschenk der Firma Grohmann & Frosch in Leipzig

322	Notmünzen: 50. 20. 10. 5. 2. 1 ₰		6 ~~Fern~~ Z
	~~Geschenk des~~ von H. Dr. Werner in Friedrichshagen	(gegen 7 Ausstellungspfennige a. d. Fundes von Eberswalde)	
323	Rodeo. Geistliche Marke 1595		Æ

Geschenk der Pechlitzer Braunkohlen-A.-G. in Meuselwitz

324	Notmünzen der Gesellschaft: 50. 25. 10. 5. 2. 1 ₰ in verschied. Ausführungen		11 6 Fern.

Geschenk der Firma K. Ruland in Offenbach a. M.

325 Notmünzen der Firma: 50. 20. 10. 5. 2 ℳ — 5 Fcn.

Geschenk der Ruscheweyh A.-G. in Langenöls.

326 Notmünzen: 50. 20. 10. 5 ℳ (Jubiläen) — 4 Fcn.

Geschenk der Pappenfabrik H. Laakmann in Langenberg.

327 Notmünzen: 50. 10. 5. 2. 1 ℳ — 5 Fcn.

Geschenk der Zentral-Ges. f. chem. Industrieen in Landshut.

328 Notmünzen: 50. 10. 5. 2. 1 ℳ — 5 Fcn.

Geschenk der Vereinigten Jäger, Rollo & Siemens-Werke in Leipzig.

329 Notmünzen: 50. 20. 10. 5. 2. 1 ℳ — 6 Fcn.

Geschenk der Sächsischen Wetzschiefelfabrik in Chemnitz.

330 Notmünzen: 20. 10. 5 ℳ — 3 Fcn.

Durch Tausch von Herrn stud. Wunderlich in Berlin

331 Verschiedene Notmünzen — 149 Fcn.

I. Teil: Übersandt vom Herrn Minister für Handel u. Gewerbe — Pass d. Mitteil. Ges. v. 14/23

332 Notscheine: 712 Stück, davon als fehlend eingelegt — 287 Pfd.

333 Notmünzen: 235 Stück, davon als fehlend eingelegt — 175 Fcn.

Geschenk der Bremer Lagerhaus-Gesellschaft

334 Notmünzen der Firma: 1. 2. 5. 10. 20 ℳ — 5 Fcn.

Geschenk der Firma Rud. Chillingworth in Benrath

335 Notmünzen: 50. 10. 5. 2. 1 ℳ — 5 Fcn.

Geschenk der Gewerkschaft Schallmauer in Bachem

336 Notmünzen: 50. 20. 10. 5 ℳ — 4 Fcn.

Geschenk der Krefelder Stahlwerk A.-G.

337 Notmünzen: 1 M. 10. 5 ℳ (Jubiläum) — 3 Fcn.

Geschenk der Frank'schen Eisenwerke in Adolfshütte

338 Notmünzen: 10. 5. 2. 1 ℳ — 4 Fcn.

Geschenk der Kulscher Ton- u. Steinzeug-Werke in Krauschwitz

339 Notmünzen: 50. 20. 10 ℳ — 3 Fcn.

Geschenk der Stadt Jessnitz

340 Notscheine: 1 M. 50. 25. 10 ℳ — 4 Pfd.

Geschenk der Firma Wagner & Engelen in Mettmann.

341 Notmünzen: 50. 10 ℳ — 2 Fcn.

Geschenk der Firma F. W. Fuchs in Braunlage.

342 Notmünzen: 50. 20. 5 ℳ — 3 Fcn.

Geschenk der Maschinenfabrik „Rheinland" in Düsseldorf

343 Notmünzen: 50. 20. 10. 5. 2 ℳ — 5 Fcn.

Geschenk der Porzellanfabrik Hertwig & Co. in Katzhütte

344 Notmünzen: 50. 20. 10. 5 ℳ 2 Freimarken — 6 Fcn.

Geschenk der Firma Wilhelm Rasche in Biebrich a. Rh.

345 Notmünzen: 50. 10. 5. 2. 1 ℳ — 5 Fcn.

Durch Generalkonsul Rotmann in Bremen

346 Gefangenenlager-Münzen Hämelhof: 1 M. 50. 10. 5. 1 ℳ — 5 Fcn.

Durch Dr. A. Keller in Frankfurt a. M.

347 Verschiedene Notgeldscheine aus Deutschland, Russland usw — 90 Stck.

Von Herrn K. Dautert Frkf a. M 1020/1921 60 M

348 Mädchenkopf. einseit. Med. von ihm — Æ

Von Herrn Leo Horovitz, Frankfurt a. M. 1055/1921. 300 M

349 Alte Frau (Frau Dorothea Hess geb. Löwenthal). Plak. von ihm, einseitig — Æ

Von Herrn Hans Menss, Hamburg 1172/1921. 7,50 M

350 Heinrich II., Denare — 3 AR

Von Herrn Geheimrat Menadier, aus d. Besitze v. E. Nöbbe, Flensburg. 300 M

351 Denar einer fränkischen Äbtissin. Stz. Abt v.v. Rx Bau — AR

Von Herrn W. Reper, Soest 1046/1921. 71 M

352 Hamm 3 ß 1648 (Mainz/31) — 35 M Æ

353 19 Schützenpfennige Hatz/5, Marbach(1), Württ.(1), Stadt Köln(2), Neuss(4), Thorn(2), Lübeck(3), Lüneb.(1) — 36 M 19 AR

Von Herrn K. Goetz, München. 1041/1921. 749 M.

354 Kriegsmedaillen und Nachkriegsmedaillen: Septembervertrag 1914 Bär, Bulldogge, Hahn — 12 Æ

355 Heimkehr der Möve — 15 Æ

356 Nikitas Schicksalstöchter — 20 Æ

357 Kronprinz Wilhelm — 35 AR

358 Brandstiftekollegium Schaaf Grey Iswolsky Salandra — 20 Æ

359 Hofrat Uhl — 30 Æ

360 Boelcke — 25 Æ

361 Landsknecht — 30 Æ

362 Feldraub (Interessengemeinschaft verbietet schon uns) — 12 Æ

363 Kriegsgeboren — 12 Æ

364 Kriegsgetraut — 12 Æ

365 Heldengedenken (adler. Crucifix) — 12 Æ

366 Franz Josefs Todestag — 20 Æ

367 Europas Selbstmord — 20 Æ

368 Luther — 20 Æ

369 Kanzler Michaelis — 12 Æ

370 Verdun 1917 — 12 Æ

371 1. Jan. 1918 Krieger v. v. Rx Eiche — 20 Æ

372 Wie lange noch? Rx gut gebrüllt, Löwe — 20 Æ

373 russische Revolution (der abgedankte Selbstherrscher) — 12 Æ

374 Wilsons Werbung & Erfolg 1917 — 12 Æ

375 U 41 24. Sept. 1915 — 12 Æ

376 Königin M. Therese von Bayern — 30 Æ

377 (nach dem Zusammenbruch): Oesterreichs Verfall — 18 Æ

378 Brennaus 1898/1918 — 18 Æ

379 Waffenstillstandsbedingungen — 18 Æ

380 Umsturz in Bayern — 18 Æ

381 Fasching 1919 — 18 Æ

382 Hamster — 18 Æ

(neue Medaillen von Goetz)

383 Wahl zur Nationalversammlung 18 Æ
384 Wochenration 18 Æ
385 Schleichhandel 18 Æ
386 Weimarer Waschweiber 30 Æ
387 Deutschland Karfreitag 30 Æ
388 Die Stunde der Abrechnung 30 Æ
389 Weltlaufen 18 Æ
390 Woodrows Mausefalle 18 Æ
391 Räterepublik Baiern 18 Æ
392 Goldene Feder 18 Æ

749 M

Von Herrn F. Grabowski, hier. 1235/1921. 200 M

393 Sachsen Joh Georg II Schießklippe 1662 M 154 R
394 Salzburg Taler 1687 44 R
395 Bayern 3 Kr 1851 1 R
396 Württemberg 3 Kr 1856 1 R

Von Herrn Krsta Paschkovits in Belgrad 1059/1921. 30 M

397 [illegible] Löwe l. ✠ FND | DECTIO | THE Zwei Schlachtschiffe R

Von Herrn N. Panaotović aus der Sammlung seines Bruders Paul P. in Mitrowitza

398 Hex-Etruscus ℞ pietas Augg. Mercur stehend, überprägt auf Severus Alexander, als Ersatzgeld für Beistellung von Münzen. (Hier N 113, Holzpresse Nr. 14) R
man erkennt a.D.V.S. SEVER, a.R. Rs. COS III PP

1. VIII.

Geschenk des Herrn Dr. Schäfer in Berlin

399 Notgeld von Trebatsch 1921 15 Pf.

Von Ad. Hess Frankfurt a.M. aus dessen Auktion E. Bahrfeldt F 1233/21

			no.	M	
400	Jakza von Köpenick. Brakteat. Vorbf. 10	IACZO DE COPNINC DENARII	18	3000	R
401	Steele, in Beeskow. Brakteat. Hymnat mit Lanze & Sensenklinge		1275	230	R
402	Magdeburg Otto I Abg. 1571 Dies		2696	20	R
403	Albrecht Achilles & Johann. Schilling nach Vertrag von 1441		3806	500	R

mit 11½% = 837,35

~~404~~ ~~Von Herrn Geh. Rat Mercadier (der denen stammt von Nöbe, Flensburg)~~ ~~F 1137/21~~
~~300 M~~ ~~R~~

~~405~~ ~~Von Herrn Krsta Paškovits in Belgrad F 1059/21. 30 M~~ ~~R~~

Von Freifrau Riedesel von Eisenbach, Eisenhof bei Lauterbach, Hessen 1900 M F 1264/21

404/5 Braunschweig Löwenbrakteat ohne Schrift R
406/7 Kursachsen. Christian II u. Brüder. ½-Tlr. 1604, 1605 2 R
408 " Joh. Georg I. Taler 1630 2 R
409 " ½-Taler 1636 R
410 " Joh. Georg II ⅓-Tlr H=I 1667 R
411 " " C=F 1680 R
412 " Friedr. August II. ⅓-Tlr. 1744 R
413/15 " " III. Konvent. Tlr 1795, 1983, 1787 3 R
416 Sachsen-Altenburg. Joh. Philipp u. Brüder. Taler 1622 R

1921

417	Sachsen-Altenburg. Joh. Philipp u. Brüder. Taler 1605	R
418	Sachsen-Hildburgh. Ernst Friedr. Karl. 6 xr. 1759	R
419	Erzbist. Magdeburg. Albrecht. Groschen	R
420	" " Ernst. 1/2-Groschen	R
421	" " August. 2/3-Tlr. 1673	R
422	Brandenburg. Bahrf. 715	R
423	" " 735	R
424, 425	" Fr. Wilhelm. Grosch. Halberstadt 1659, 1660	2R
426	" " 1/12-Tlr. B=H 1685	R
427	Ravensberg. 12 Pf. 1621	Æ
428	Mansfeld. Tlr. 1675. Franz, Max etc. Gleichz. Fälsch.	R
429/430	Stolberg. Friedrich u. Botho 1/4-Dukat o. J. 1/2-Duk. o. J.	2A
431	" Friedr. Botho u. Karl Ludwig. 1/6-Tlr. 1763	R
432	" Jost Christian u. Christoph Ludw. 24-Mgr. 1739	R
433	" Heinr. Ernst. 8 Ggr. 1672	R
434	" Christ. Friedr. u. Jost Christian. 2/3 Tlr. 1721	R
435	Wilhelm v. Harburg. 2 Mgr. o. J.	R
436	Braunschweig. August 2. Mgr. 1649	R
437	" Anton Ulrich. 2 Mgr. 1704	R
438	" Karl I. 6 Mgr. 1779	R
439	Hannover. Joh. Friedrich 1 Mgr. 1675	R
440	" Georg Ludwig. 12 Mgr. 1698	R
441/442	" Georg II 4 Mgr. 1732. 2 Mgr. 1741	2R
443	" " III 12-Mgr. 1769	R
444	" " IV 16-Ggr. 1820	R
445	Fulda. Konstantin 3 xr 1726	R
446	" Adalbert II. 3 xr 1762	R
447	" Heinrich VIII. Auf s. Tod. 10 xr 1788	R
448	Sachsen-Saalfeld. Joh. Ernst. 2 Pf. 1696	R
449	Fulda. Konstantin. 4 Pf. 1724	R
450	Hessen-Darmstadt. Ernst Ludwig. ~~Doppelpistole~~ Karolin 1733	A
451	" " " " 12-xr. 1705	R
452/3	" " " " Kreuzer 1680, 1682	2R
454/5	" " Ludwig VIII 4-xr. 1759	2R
456	" " Ludwig II xr 1844	R
457/467	Hessen-Cassel. Karl. Albus 1673, 1682, 1686, 1689, 1692, 1693, 1696(2), 1698, 1699, 1700	11R
468-70	" " Wilhelm VI. Albus 1655, 1657(2)	3R
471	" " Friedrich II 2/3-Tlr 1767	R
472	" " " 1/6-Tlr 1767	R
473/4	" " Wilhelm IX Konvent. Tlr. 1784, 1787	2R
475	Hanau. Phil. Reinhard. Gulden 1695 m. Gegenst.	R
476	" Friedr. Kasimir. Gulden 1672	R

477/8 Burgfriedberg. 6 xr. 1688. 1 xr 1686 — 5R
479 Stadt Frankfurt a. M. Albus 1636 — R
480 Erzbist. Mainz. Anselm Franz. 12 xr. 1694 — R
481 Bamberg. Adam Friedrich. Sedisvacanz 1779 — R
482 Mainz, Hessen, Nassau. Kurf. Albus 1624 — R
483 Sachsen-Weimar. Ernst August. 6 Sf. 1764 — R
484 Brandenburg. Dortmund. 2/3-Tlr. 1689 — R
485/6 Nürnberg. Neujahrs ½-Guld a. T., ¼-Guld. 1700 — 2R
487 " 1 Sf. 1695 — R
488 Anhalt-Bernburg. ½-Tlr. 1760 — R
489 Anhalt-Zerbst. ½ Tlr. Jahrg. — R
490 Hohenlohe-Schillingsfürst. Ludw. Gustav. Pfenn. 1685 — R
491 Nassau-Weilburg. Karl August. Batzen 1749 — R
492/3 Kempten. Karl Philipp. 20 xr. 1736 — 2R
494 " Batzen 1748 — R
495 Regensburg. Gulden 1774 — R
496 Bayern. Max Joseph. ½-Tlr. 1754 — R
497 " " " 12 Xr. 1752 — R
498 " Ludwig II. ½-Gulden 1865 — R
499 Baden-Durlach. Karl Friedr. 12 Xr. 1750 — R
500/501 Württemberg. Karl. 6 xr. 1730, 1758 — 2R
502 Kempten des 18. Jahrh. (Mohrenkopf) Karl. — R
503 Sachsen-Hildburghausen. Ernst Friedr. Karl. Groschen 1760 — R
504/6 Anhalt. 3-Pfennigmünzen 1692(2), ½-Pfennig 1722 — 3R
507 Pfalz-Zweibrücken. Wolfgang. Taler 1721 — R
508 Salzburg. Jacobus. Taler 1666 — R
509 " Franz Anton. Albus 1712 — R
510/511 " Hieronymus. Taler 1792, 20-Xr 1794 — 2R
512 Österreich. Rudolf II. Taler 1602 — R
513 " Ferdinand III. Taler 1646 — R
514 " " Schaumünztaler v. Augsburg o. J. m. Bildern — R
515 " Ferdinand v. Tirol. Kr. o. J. — R
516 " Karl VI. ½ Kr. 1732 — R
517 Brabant. Philipp II. ½-Patagon mit Gegenstempel — R
518 Lüttich. Erhard v. d. Mark. Snaphaen — R
519 Westfriesland. Holl. Dukat 1635 — R
520 Spanien. Philipp III. Mondadoppia mit Gegenstempel — 2R
521 " Alfons XIII. 5-Pesetas 1888 — E
522 Brandenburg. Schnepfenthaler — R
523/4 Nürnberger Jetons. a/Bild. Hoch. Adel Tugend auf Wissen. 6/2 Exemplare ist noch... — 2E
525/7 Guldmünzen des 18. Jahrh. — 3E
528 Philippe Jubelpfennig v. Uppius. Altorff 1723 — R
529 Philippe. Tschirschke & Hoeder Leipzig — E

530
531
532
533
534
535
536
537
538
539
540
541
542
543
544
545
546
547
548
549
550
551
552
553
554
555
556
557
558
559
560
561
562
563
564
565
566

530 Josef II. Med. 1782 auf d. Toleranz von Reich — Z (Rr mit Kupferstift)
531 Bürgermstr. Hecht i. Halberstadt. Med. 1802 — R
532 Jubil. d. Reformation. Eisenach 1717 Med. Luther-Thurm — R
533 G. Riedesel Frhr. zu Eisenbach. Med. 1847 — Æ
534 Zunft v. S. Michael. S. Michael-Kreuz v. J. Anhänger — R
535 Pius IX. 1869 Ökum. Concil. Anhänger — Æ
536 Heraclius und sein Sohn Rx M ΘΕΣ ΑΝΝΟ 41 — Æ

Von Herrn R. Ratto in Lugano. F 1263/1921. Auktion 24 & 25 II 1913 441,20 Lire = 1581,65 M

		Aukt. No.:	
537	Johann Visconti. Grosso	R. 98	R
538	Galeazzo II Visconti. Floren	R. 108	A
539	Franz I Sforza. Grosso	R. 172	R
540	Savona. Karl VI Kön. v. Frankreich. Obol	R. 890	2R
541	Caffa. Philipp M. Visconti. Denar	R. 901	R
542	Scio. " " " Zecchino	R. 902	A
543	Avignon. Innocenz VI. Grosso	R. 1853	R
544	" Pius IV. Carlino	R. 1854, 1855	2R
545	" Clemens VIII. Giulio	R. 1857	R
546	" Urban VIII. ½-Franco	R. 1859	R
547	" " Giulio	R. 1860	R
548	" Alexander VII. Carlino	R. 1866	R

1. Sept.

Überwiesen durch G. R. Wiegand aus den Grabungen von Milet

549 Milet jug. Commodus Rx Apollon Delphinios sitz. — Æ "Med"
550 " bärtiger " " — Æ

Im Tausch von Herrn Prof. Alfred Noß in München, gegen 96 mittelalterl. – neuzeitliche Münzen. F 1412/1921

551 Lüttich. Rudolf — R
552 Köln. Hilart — R
553 Köln. Pilgrim — R
554 Köln. Hermann II — R
555 Jülich. Johann III. Albus 1514 (3), 1513 (2), ~~Schill. 15~~ — 5R
556 " " Schilling 1512, 1515 (2), 15 — 3R
557 Jülich. Wilhelm V. Düsseldorf. Fettmännchen 1584 (5), 1586 (4) — 9R
558 Mühlheim 1605, 1608 (2) ? Emmerich 1608 — 4R
559 Jülich. Wolfgang Wilhelm. Fettmännch. 1629 (4), 1642, 1650, 1628 (2) — 8R
560 " ~~Philipp Wilhelm~~, Fettmännch. ~~1672~~ 1652 — R
561 " Wolfg. Wilhelm. 4 Albus o. J. 1645 — 2R
562 Abtei Werden. Fettmännchen 1624 — R
563 Kurköln. Philipp II Schilling 1509, 1512, 1514 (2), 1518, 1511 — ~~5R~~ 6R
564 " Hermann IV. Schilling 1504, 1505 — 2R
565 " Hermann V. Schilling 1519 — R
566 Stadt Köln. Fettmännchen 1631 — R

567	Kurköln. Friedrich III. Heller	R	
568	" Dietrich Heller	R	
569	" Hermann IV. Heller	R	
570	Jülich. Leichter Heller 1613, o. J. (2)	2R	
571	Kurtrier. Richard. Pfennig	2R	
572	" Johann III. Pfennig 1590	R	
573	" Lothar Pfennig, Kurzweispfennig	R	
574	" Joh. Philipp. 3-Pfennigmünzchen 1694	R	
575	" Franz Georg. 2-Pfennig 1732	R	
576	Kurmainz. Leichter Heller. 12 xr. 1694, 2-Mkers 1694, 1 xr. 691	3R	
577	Kurpfalz. Philipp I. Schilling 1495, 1496/2	3R	
578	" Friedrich I. Badenthaler Bacharach, Pfennig Heidelberg	2R	
579	Kurmainz. Dietrich I. Pfennig	R	
580	Kurpfalz. Ludwig III. Heller	R	
581	Münzvereins. Dreigekr. Reichsm. m. Münze u. Reichsapfel	R	
582	Hzgt. Lothr. u. Frankreich. König gem. 2 Lilien – König (4). Lothr. (3)	2R	
583	Münster. Heinrich d. 11. Jahrh.	R	
584	Münster. Ferdinand. Schilling (Hessen.) 1641, 1643 (2), 1642	4R	
585	Münden. Hermann. Kortlinger 1597	R	
586	Münster. Friedr. Christian 24-Fl. 1692	R	
587	" Klemens August. 24-Fl. 1755	R	
588	Braunschw. Lüneburg. August d. J. 2 Mgr. 1654, 1656	2R	
589	" " Christian Ludwig 16-Fl. 1665	R	
590	" " Georg Ludwig 4 Mgr. 1714, 2 Mgr. 1700	2R	
591	Stadt Lübeck. Schilling 1717	R	
592	Fürstbm. Bisch. v. Hildesheim. Ger. 16 14	R	
593	Mecklenburg. Hz. Friedrich IV v. Strelitz. 12-Fl. 1764	R	
594	Anhalt-Zerbst 3 Pf. 1676	E	
595	Georg Wilh. v. Ostfriesland. 4-Stüber o. J.	E	
596	Schleswig-Holstein. Friedrich II v. Gottorp. 16 Fl. 1624	R	
597	" " Friedrich III, König 16-Fl. 1664	R	
598	" " Christ. Albrecht v. Gottorp 16-Fl. 1630/Schill. 1682	3R	
599	" " " Schilling 1682	2R	
600	Sayn. Heinrich, Graf v. Sayn. Albertiner 1694. Kopfstück o. J.	2R	
601	Anhalt. Ernst. Schilling o. J. – Joh. Theodor. Raguette 1751, 1752	3R	
602	Kurpfalz. Karl Philipp. Kreuzer 1728, 1737	2R	
603	" Karl Theodor 4 kr. 1744	R	
604	Kurmainz. Lothar Franz. Kreuzer 1703, 1720, 1721	3R	
605	Bamberg. Adam Friedrich. Herberger – Franz Ludw. Herbergerschen	2R	
606	" Marq. Sebastian. 3-Heller 1688	R	
607	" Franz Ludwig. Kreuzer 1786	R	
608	Würzburg. Bisch. Adolph. Heller 1623	R	
609	" Erbstatthalter. Kreuzer 1808	R	

610	
611	
612	
613	
614	
615	
616	
617	
618	
619	
620	
621	
622	
623	
624	
625	
626	
627	
628	
629	
630	
631	
632	
633	
634	
635	
636	
637	
638	
639	
640	
641	
642	
643	

610 Württemberg. Schiessen. mit CF4 und CH 2R
611 " Joh. Friedrich. 2 Kr. 1624 R
612 " Eberhard Ludwig. 3 Kr. 1732. 1 Kr. 1732 2R
613 " Karl Friedrich. Kr. 1741, 1742, 1743 3R
614 " Karl Eugen. Kr. 1769. Ludw. Eugen. Kr. 1794 2R
615 Stadt Nürnberg. Kreuzer 1773 Pfennig 1639 1698 1786(2) 1796 1799(3) 9R
616 Stadt Regensburg. 2 Kr. 1629, 1632, 1754. 1 Kr. 1787. Hlr. 1759, 1792 6R
617 Bayern. Kreuzer 1624. Pfennig Wilhelm u. L. 1623, 24, 26, 1683, 1715 7R
618 Stadt Ulm. 2 Kr. o. J. 1717. 1 Kr. o. J. 3R
619 Stadt Hall. Heller 1646, 1751 2R
620 Deutschmeister. Kreuzer 1669, 1689 2R
621 Österreich. Franz II 6 Kr 1795. – 6 Kr 1800 R, E
622 " Pfennig 1624, 1672, 1700 3R
623 Salzburg. 2 Pfen. 1551, 1584, 1593, 1610, 1625, 1729; 1 Pf. 152., 694 8R
624 Liechtenst. 1 Kreuzer 1691 R
625 Baden. Friedrich V. 2 Pfennig o. J. R

Geschenk der Stadt Lehesten.

626 Notgeldschein: 50. 25 ₰ 2 Typ.

Geschenk der A.-G. „Glückauf" in Lichtenau.

627 Notmünzen: 50. 20. 10. 5. 2. 1 ₰ 50. 10. 50 ₰ 9 Ferr.

Geschenk der Stadt Eisenach.

628 Notscheine: 50 ₰ viele Varianten 6 Ferr.
629 Porzellanmünze: 1 M 1 Porz.

Geschenk der Stadtsparkasse in Gräfenhainichen.

630 Notscheine: 50. 25. 10 ₰ 3 Typ.

Geschenk der Gemeinde Boldixum.

631 Porzellanmünzen: 1 M 50 ₰ 2 Porz.

Im Tausch erworben. 1417,90 + 80 + 3 + 70 + 1701,38 M + 100 M an Prof. Sarnow als Rückvergütung + 17,72 Spesen für Porto = 3390 M

Mykal. Münzkab. erhielt Fantasie Münzen, Herr J. Wülfing erhielt 13 antike Münzen, ersteres gab 1390, letzterer 2000 M. F 1412/1421 s. 7207/21

			no	M		
632	Glaube & Liebe, Münzcollan. ed. von Hampfler 1565	Riechmann ankft. 5. VII 21.	48	510	0,0	AR aur.
633	Clarae Expilli, med. v. Alex 1630	" "	638	760	11½ 11	AE
634	Herzogtümer. Friedr. Aug. II. 2/3 Taler 1801					R
635	Hannover. Georg III. Taler 1762				von Herrn Plagge zus. 80 M	R
636	Gustav v. Wittgenstein-Hohnstein. 2/3-Ktr. Ellrich 1677					R
637	unbestimmter Palatzog (Rudolphus II & III ?) 2 Halbfiguren Rs. B/B ✠/✠ BMC – Sal. –				von einem Freund aus Budapest M 3	
638	Preußen. Friedr. d. Gr. 2/3 Ktr. Magdeburg 1765					R
639	" " " 2/3 Breslau 1751					R
640	Brandenburg. Fr. Wilhelm. Scorfakt. 1682					R
641	Preußen. Friedr. Wilhelm II. Gulden Schwabach 1794					R
642	Stolberg. 2/3-Taler 1764					R
643	Nimwegen. Schilling 1691					R

644 Frankreich. Napoleon III. 1 cent. 1862 } Dubletten
645 " Republik. 5 cent. 1884 }
646 Italien. 10 Lire 1836
647 Kirchenstaat Pius-Medaille 1865
648 " 1 " 1872
649 Schön. Preuß. Kriminalgericht. Entlassungsmarke
650 Mexiko. Marke einer Hacienda. o. J.
651 Avignon. Sedisvakanz 1878. Giulio
652 Gregor XII. Rom. Giulio
653 Pius II. Ancona. Quattrino
654 Julius II. Perugia
655 Ancona. Sedisvakanz 1549/50. Perugia

von einer Spanien Zwallina Schuß Denkmünze m. Band. Nürnberg zus. 70 M			E E R R
			E
			R
			Stein
No.	M.	von Schultz-Wallenstein aus Auktion Leo Hamburger Juli 1921, zus. 1810 + Porto = 1901,38 M	R
49	425		R
60	565		R
138	46		R
529	56		R
555	340		R

Fl 2037/21

Im Tausche von Dr. Arn. Keller in Frankfurt a. M.

656 Verschiedene in- u. ausländische Notgeldscheine 36 Pap.
Geschenk der Potzbrauerei in Ruddesdorf.
657 1 Notschein: 50 ₰ 1 Pap.
Geschenk der Rügenschen Kleinbahn A.-G. in Stettin.
658 Notscheine: 1 M. 50. 25 ₰ 3 Pap.
Geschenk des Sammellager-Kommandos in Stargard i. P.
659 Lagergeldscheine: 10. 5. 2. 1 M. 50. 25 ₰ 6 Pap.
Von der Reichsbank eingetauscht gegen eine Goldmedaille auf Leibniz, die in A verw. ist. Cf. unter 693/1922 abs.
660 Phocas Solidus VICTOR AVGVI CONOB N
661 Braunschweig-Lüneburg Ludwig Rudolf. 1/2-Dukat 1717 A
662 Kurhessen. Pistole 1844 A
663 Stolberg. Christian Friedrich. Dukat 1795 A
664 Anton, König v. Sachsen. Dukat 1834 A
665 Friedrich, Regent v. Baden. Dukat 1854. aus Rheingold A
666 Max Emanuel v. Bayern. Mandor 1720 A
667 Dänemark. Friedrich V. 12 Mk 1761 A
668 " " VI 2-Friedrichsdor 1834 A
669 " " " 1837 A
670 Spanien. Carl III. 2 J. Mexiko 1773 A
671 " Ferdin. VII. 1 " " 1817 A
672 Ver. Staaten v. Nordamerika. 5 Dollar 1807 A
673 " " 1 " 1903. Ausstellung i. Louisiana A
674 " " 1 " " " " " A
675 " 1/2 " 1873 A
676 1/4 " 1871 A
677 Kalifornia Gold. 1/2 " 1859 A
678 Guatemala. 2 Pesos 1859 A
679 Costa Rica. 2 Colones 1900 A
680 Martin Luther u. P. Melanchthon. Med. d. L. Zweige 1930. Henn. 343g. A

nebst einer Dublette: Landrat Hessen Darmstadt

Geschenk der Kämmereikasse Meppen

681 Notscheine: 50. 25. 10 ₰ — 3 Pap.

Im Tausche von Herrn G. Pflüma in Hameln

682 21 Scheine Monte della Pietà di Roma von 1788, 1792, 1797 — 21 Pap.

683 9 Scheine: Banco di S. Spirito di Roma von 1796 u. 1798 — 9 Pap.

684 Geldscheine aus Hameln — 12 Pap.

Geschenk der Stadt Pflau

685 Notscheine: 50 ₰ in 6 verschiedenen Ausgaben (Zubletten) — 6 Pap.

Geschenk der Gemeinde Frose

686 Notscheine: 50 ₰ in 4 verschiedenen Ausgaben; 25. 10 ₰ — 6 Pap.

Geschenk der Südd. Betonwerkssteinfabrik in Ispendingen

687 Notmünzen: 50. 20. 10. 5 ₰ — 4 Ex.

Geschenk der Sparkasse zu Lilienthal.

688 Notscheine: 75 ₰ (2 Var.) 50. 25 ₰ (je 9 Var.) — 20 Pap.

Geschenk der Braunschweigischen Staatsbank.

689 Notscheine: 75. 50. 25. 10 ₰ in je 4 Ausgaben — 16 Pap.

Geschenk der Stadt Oldenburg.

690 Notscheine: 20. 10 ₰ (Zubletten) — 2 Pap.

Geschenk der Stadt Eckardsberga.

691 Notscheine: 50. 25. 10. 5 ₰ — 4 Pap.

Geschenk der Generaldirektion der Grafen v. Henckel-Donnersmark in Beuthen

692 Notscheine: 100. 100. 50. 50. 10 ₰ — 5 Pap.

Geschenk der Gemeinde Ober-Salzbrunn.

693 Notscheine: 50 ₰ in 5 Ausgaben — 5 Pap.

Geschenk der „Kultur- u. Sport-Woche" in Hamburg.

694 Notscheine: 1. 1 ℳ 75. 75. 50. 50 ₰ — 6 Pap.

Geschenk der Stadt Goch

695 Notscheine: 50. 25. 10 ₰ — 3 Pap.

Geschenk der Stadt Gretzsch, Elbe

696 Notscheine: 50. 25 ₰ — 2 Pap.

Geschenk der Kraftverkehrsgesellschaft in Braunschweig.

697 Notscheine: 100, 75, 50, 25 ₰ — 4 Pap.

Geschenk der Stadt Ohrdruf

698 Notscheine: 50. 50. 25. 25. 10 ₰ — 5 Pap.

Geschenk der Stadt Jena

699 Notscheine: 50. 25. 10. 50. 25. 10. 75. 75. 75. 50. 50. 50. 25. 10 ₰ — 14 Pap.

Geschenk der Stadt Merseburg.

700 Notscheine: 50. 50. 50. 50. 50. 25. 20. 10. 5 ₰ auf 2 verschiedenen Papierarten — 20 Pap.

Geschenk der Braunschweigischen Bank in Blankenburg (Harz)

701 Notscheine: 50. 25. 10. 10 ₰ — 4 Pap.

Geschenk der Gemeinde Bismarckhütte.

702 Notscheine: 50. 25 ₰ — 2 Pap.

Geschenk der Stadt Lachenburg.

703 Notscheine: 50. 50. 50. 25. 25. 10. 10 ₰ — 7 Pap.

Geschenk der Stadt Königshütte O.-S.

704 Notscheine: 20. 5. 3. 1 M 50. 25. 25 ₰ — 7 Pap.

Geschenk der Stadt Fieber-Reuß.

705 Notscheine: 50-25. 10. 5 ₰ Zubehör in Pflege Reichenfels: 50. 25. 10. 5 ₰ — 8 Pap.

Geschenk der ~~Ge~~ Stadt Breisach

706 Notscheine: 50. 50 ₰ — 2 Pap.

Geschenk der Stadt Genthin

707 Notscheine: 5. 2. 1 M. 50. 25 ₰ — 5 Pap.

Geschenk der Sparkasse Rietberg, Westf.

708 Notscheine: 5. 2. 1 M 50. 25 ₰ — 5 Pap.

Geschenk der Stadt Heide i. H.

709 Notscheine: 1 M. 50. 20 ₰ — 3 Pap.

Geschenk der Stadt Kloster Zinna.

710 Notscheine: 50. 25 ₰ — 2 Pap.

Geschenk der Hamburger Hochbahn A.-G.

711 Notscheine: 30. 20 ₰ — 2 Pap.

712 Notmünzen: 30. 20 ₰ — 2 Ferr.

713 Porzellanmünze: 40 ₰ — 1 Porz.

Geschenk der Stadt Glauchau

714 Notgeld: 75. 50. ~~25~~ ½ M ₰ in je 6 verschiedenen Stücken — 18 Pap.

Von der Stadt Lobeda

715 Notscheine: 50. 50. 50. 50. 25. 25. 25. 10 ₰ — 8 Pap.

Geschenk der Glashüttenwerke Liebau

716 Notschein: 25 ₰ — 1 Pap.

Geschenk der Stadt Auma

717 Notscheine: 1 M 50. 25. 10 ₰ — 4 Pap.

Geschenk des Hotel Kaiserhof in Münster, Westf.

718 Notscheine: 75. 50. 25. 75. 50. 25 ₰ — 6 Pap.

Geschenk des Herrn Grafen Karl v. Lehndorff-Steinort

719 Mainz. Heinrich IV u. V. Beckersche Fälschung — R

720 Abtei St. Medard. Obol 12. Jahrh. — R

721 Bistum Speier. Phil. Christoph. 4-Heller o. J. — R

Geschenk der Stadt Freiburg i. Br.

722 Notscheine: 20. 10. 5 M 50. 50. 50. 50 ₰ — 7 Pap.

Geschenk des Herrn G. Pfeiffer in Eisbergen, Weser

723 Notscheine der Gemeinde Eisbergen — 4 Pap.

Geschenk der Herrn W. Tell in Salzwedel.

734 Notscheine der Firma: 75. 60. 40. 30. 25. 10. 5. 3. 2. 1 ₰ — 10 Pap.

Geschenk der Gewerkschaft Frielendorf

735 Notmünzen: 50. 10. 5 ₰ — 3 Ferr.

Geschenk des Kreisausschusses Lippstadt.

736 Porzellannotmünze: 50 ₰ — 1 Porz.

737 Metallnotmünze: 10 ₰ — 1 Ferr.

Geschenk der Stadt Kahla.

738 Verschiedene Serien von Notgeldscheinen — 16 Pap.

Geschenk des Herrn Dr. Ginsberg

739 Med. auf Einweihung d. Reichstagsgebäudes Berlin 1894 — R
740 Med. auf d. Schlacht bei Wörth 1870 — Zinn
741 Med. Männer-Gesangverein Frankfurt a. M. 1903 — Br.
742 Med. g. d. 60-Jähr. Jubil. Viktorias v. England. 4 Köpfe – 3 Schilde 1897 — E
743 Schützen 5 Fr. St. Gallen 1874 — R
744 Belgien auf Tod Wilh. I. 9.3.1888 — E
744 Holland. Taler m. geharnischtem Mann 1694 (auf 1693) — R
745 Elisabeth v. Rumänien. ½ Fr. Königszeug 1761 — R
746 Schweden. Oskar II. 25-Öre 1875, 2 Öre 1889 — R, E
747 Kirchenstaat. Pius IX. Lira 1866 — R
748 Polen. Sigismund III. Schill. Marienburg 1692 — R
749 Dänemark. Christian IX 1891 — N
750 Österreich. 10 Kr 1916. 2 Kr 1915 — N, E
751 Ungarn. 20 Filler 1917 — Fer.
752 Niederlande. 2½ c. 1905. ½ c. 1853, 1909 — 3 E
753 Schweiz: 20 Rappen 1858 — N
754 Großbritannien. 1 Penny 1909 — E
755 Frankreich 1 c. 1896 — E
756 Bulgarien. 10 Ct. 1912 — N
757 Ver. St. v. Nordamerika. 1 c. 1885 — E
758 Bagdahien. 100 R. 1883 — N
759 Belgien. Louis Friedrich III. Letzte Leistung. — E
760 Osmane Mahmûd II. 23. Reg.-Jahr u. 17. Reg.-Jahr. Konstantinopel — 2 R
761 Osmane Abd-ul-Hamîd II. 2. Reg.-Jahr Konstantinopel — R
762 Japan. 5 Yen — Nickel

Geschenk der Stadt Pösneck

763 Notscheine: 20. 10. 5 M. 75 ₰ (6 Var.), 50 ₰ (5 Var.) 25 ₰ (5 Var.) — 19 Pap.

Geschenk der cattedra popolare Dantesca in Mailand 7.1681/21

764 Dante v. v. R. Buch mit DC, entworfen von Prof. A. de Carolis — E 2 Ex. eins gestempelt

Geschenk der Stadt Amberg.

765 Notgeldgeld: 25 ₰ — 1 Porz.

Im Tausche von Herrn G. Pflüma in Hameln

766 Altes italienisches Papiergeld des 19. Jahrh. (verschiedenes) — 48 Pap.

Im Tausche von Herrn Schaffer in Straßburg-Ruprechtsau.

767 Elsässische Notscheine von 1914: St. Amarin, Krüt, Sondernach, Thann, Wilka, Masmünster, Mörsch — 42/44 Pap.

Geschenk der Gemeinde Stammbach.

768 Notscheine: 50. 25. 15. 10. 5 ₰ (Einheiten). 25. 15. 10. 5 ₰. 75. 25. 10 ₰ — 12 Pap.

Geschenk des Herrn Günthardt (Basel)

769 Aue-Lindenberg. Kippfigur 2-Pfennig 1624 — R

Geschenk des Herrn Fr. Wolff in Dresden

770 Porzellannotgeld der Firma: 50 ₰ (Dubletten) — 1 Porz.

Geschenk des Herrn Dr. Friese in Berlin

771 Papierscheine der russischen Sowjetregierung — 7 Pap.

772 Konstantinopel: ~~Hafenbahnmarke~~ Galata-Brücke: 20 Para — 1 Messing

Geschenk der Stadt Rheinsberg

773 Notscheine: 75. 50. 25 ₰ — 3 Pap.

Geschenk der Gemeinde Langenaltheim

774 Notscheine: 1.1 M. 50. 50. 25. 25 ₰ 1 M. 50. 25 ₰ — 9 Pap.

Durch Generalkonsul Rotmann in Bremen

775 Bad Weindorf-Lausa: Porzellangeld 2 M. — 1 Porz.

776 Handelskammer Oldenburg: 50 ₰ — 1 Pap.

Im Tausche von Dr. A. Keller in Frankfurt a. M.

777 Verschiedene polnische u. a. Notscheine — 59 Pap.

Geschenk der Stadt Mondsburg

778 Notgeld: 50. 25. 10 ₰ — 3 Pap.

Geschenk der Gemeinde Ströbeck

779 Notscheine: 75. 50. 25 ₰ — 3 Pap.

Geschenk der Firma G. M. Holz in Frankfurt a. M.

780 Notscheine: 50. 50. 25. 25 ₰ — 4 Pap.

Geschenk der Stadt Leobschütz.

781 Notscheine: 75. 50. 25. 10. 5 ₰ — 5 Pap.

Geschenk der Kreissparkasse Diepholz

782 Notscheine: 75. 75. 50. 50. 50. 50. 25. 25. 10 ₰ — 9 Pap.

Geschenk der Gemeinde Köstritz

783 Notscheine: 50. 50. 50. 50 ₰ — 4 Pap.

Geschenk der Deutschen Textilwerke Meubner A.-G. in Langenbielau.

784 Notscheine: 50. 40. 30. 20. 10. 5 ₰ — 6 Pap.

Geschenk der Gemeinde Sizyschetz (Troskau), Oberschl.

785 Notscheine: 50. 25 ₰ — 2 Pap.

Geschenk des Ammoniakwerks (Zuna werk), Merseburg.

786 Notscheine: 50. 10. 5. 2. 1 ₰ (Dubletten) — 5 Pap.

Geschenk der Stadt Torgau.

787 Notscheine: 50. 50. 25. 25. 10. 10. 5. 5 ₰ — 8 Pap.

Geschenk der Stadt Dessau.

788 Notscheine: 50 ₰ 6 Varianten — 6 Pap.

Geschenk der Stadt Nordenham

789 Notscheine: 50. 50. 25. 25 ₰ — 4 Pap.

Geschenk der Stadt Lemgo.

791 Notscheine: 50. 25. 10 ₰ — 3 Pap.

Geschenk des Herrn L. Knabe, Burgwart in Greifenstein

791 Notscheine: 50 ₰ 4 Varianten — 4 Pap.

Geschenk der Stadt Aschersleben

792 Notscheine: 50. 25 ₰ (Dubletten) — 2 Pap.

Geschenk der Gräfl. Sierstorpff'schen Güterdirektion in Giersdorf

793 Notscheine: 50. 25. 10. 5 ₰ — 4 Pap.

Geschenk des Herrn Dr. Engels in Bielefeld

794 Lübeck? Brakteat mit gekrönten Kopfe im Gebäude — R

Geschenk des Reichstagspräsidenten Löbe

795 Med. auf Verabschiedung der Reichsverfassung 31. Juli 1919 — Æ

Geschenk der Stadt Schötmar.

796 Notschein: 3 M — 1 Pap.

Geschenk der Stadt Monschau

797 Notscheine: 75. 50. 50. 50. 25. 25 ₰ — 6 Pap.

Geschenk der Stadt Bielefeld

798 Notscheine: 25 M (Seide), 5. 2. 1 M. 50. 50. 50. 50. 50. 50 ₰ — 9 Pap. 1 Seide

Geschenk der Gemeinde Tegernsee

799 Notscheine: 40. 30. 20. 10 ₰ — 4 Pap.

Geschenk der Staatl. Porzellanmanufaktur in Meissen

800 Notgeld und Medaillen in Porzellan — 89 Porz.

Geschenk der Stadt Mühlberg (Elbe)

801 Notscheine: 50. 25. 10 ₰ — 3 Pap.

Geschenk der Stadt Stendal.

802 Notscheine: 50. 10. 5. ₰ 50. 50. 50. 50. 50. 50. 50 ₰ — 10 Pap.

Geschenk der Stadt Neubrandenburg

803 Notscheine: 75. 50. 25 ₰ in je 3 Varianten — 9 Pap.

Durch Herrn H. Appel in Süderbrarup

804 Notscheine aus verschiedenen Städten (Süderbrarup, Suchsdorf, Neustadt i. H. usw.) — 46 Pap.

Geschenk der Stadt Sangerhausen

805 Notscheine: 50. 25. 10. 5 ₰ — 4 Pap.

Geschenk der Stadt Delitzsch

806 Notscheine: 12 verschiedene Scheine à 50 ₰ — 12 Pap.

Geschenk N. N

807 Photograf. Ausstellung in Berlin 1896. Med. — Æ

Geschenk der Stadt Freienwalde i. Pommern

808 Notscheine: 75. 50. 25. 10. 5 ₰, 75. 50. 25 ₰ — 8 Pap.

Durch Tausch von N. N

809 Russische Geldscheine: 100. 1 Rub. — 2 Pap.

810 Notmünzen: Aachen 50. 25 ₰ Spremberg 10 ₰ — 3 Ferr.

Geschenk der Stadt Lobenstein

811 Notscheine: 50. 50. 25. 25. 10. 10 ₰ — 6 Pap.

Geschenk des Herrn Braune in Badetz bei Zerbst

812 Notscheine von Badetz: 75. 50. 50. 25. 25. 5. 2. 1 ₰ — 8 Pap.

Durch Generalkonsul Rotmann in Bremen

813 Notscheine verschiedener Ausgabestellen: Bad Schmiedeberg, Lunden, Wurzbach, Neustadt O., Ykenberg, Dirschau, Delbrück, — 29 Pap.

814 Tongeld von Stadtlengsfeld: 1. 1 M. 50. 50. 25 ₰ — 5 Ton

Geschenk der Stadt Bürgel.

815 Notscheine: 75. 75. 50. 50. 25. 25. 10 ₰ — 7 Pap.

1. Nov.

Geschenk der „Kieler Herbstwoche 1921"

816 Notscheine: 90. 80. 70 ₰ je 4 Varianten — 12 Pap.

N. N.

817 Telle — R
818 ~~Wilhelm Lehrling Gymnasium 1539. Med. (Lippe)~~ — ~~X~~
819 ~~Kaiserin Katharina II. Rußland~~ — Arthen Kreuz. d. 1. Nov. 1863 — R
820 Normandie de Lurs. Genius v. Batavien — Germanien mit Buch 1900 (Bronze) — R
821 Hermes. 900-jähr. Jubil. Schützgilde 1895 — E
822 Frieden. Casimir v. England. Dänisch. — Schiff i. Sturm v. J. Med. — R
823 Hochzeit 1420 1206 — 1253. Med. o. J. — E
824 Auf d. Ende v. poln. Thronfolgekrieges 1737. Med. — R
825 Mann. Bauer. (Bürgermeister?) [Satirisch?] — X
826 Ausstellung Mikan 1888. Anhängen — X
827 Beaune, Hôtel-Dieu a. d. — (Zu Tubelleben) — E
828 Felton. Jungs wiegenweges des Jahres 1716 — E
829 Marke. Jetzt. Briefe, unten DRX o. J. — E
830 Jahresbericht des Ver. Bureaus Königsberg v. Preuß. II u. Fa. Gilles. III — 2 Pl.
831 Stiftung d. Gute. Mile Gent — R
832 Englisches Gericht. Rosenobel — E
833 England. Edelmed II. Hemmig — R
834 Schaumpfennig (Zu Tubl.) — R
835 Rußland. Goldmed. Schützung 1570 — Bitten
836 Utrecht Duit 16. J. mit Gegenstempel — E
837 Otto Adelheid Hemmig (Zu Tubelleben) — R
838 Stadt Hemmig. Med (Ausgeschnitten, zu Tubl.) — R
839 Ulm. Heller o. J. — E
840 Arthur + CLAN COMITATVS INSIGE — Dänk FERTAIG DAGENBGER — R
841 Ignaz Fürst v. Lonegio. Nachtrag des Strichmärk. 48-Kr. o. J. — Bitten
842 Hemmig (Braunschweig) Kopf v. r. (Quedlinburg?) — R
843 Einseit. Hemmig mit Adler. v. r. — R
844 2 Lothringischer Bischof d. 14. Jahrh. — R
845 Nachschlag französ. Münze 3 Livres PHILIPP. 10.0.0. — Hemmig — E
846 ~~Bayern~~ Heinrich IV. Hemmig Braunau — R
847 K. und Lilie — Adler (Livilien?) — Bitten
848 Gekrönter Löwe — Adler — R
849 Jagsch 16. Jahrh. — R
850 Friedrich III von s'Heerenberg — R

851 ~~Geschenk der Stadt Holzminden~~

851 Notscheine: 5. 5. 5. 5. 2. 2. 2. 1. 1. 1. 1 M 75. 50. 25 ₰ — 14 Pap.

Geschenk der Gemeinde Bad Liebenstein

852 Notscheine: 50. 25. 10 ₰ (Tubelleben) — 3 Pap.

Geschenk der Stadt Obergelgau

853 Notscheine: 75. 50. 25 ₰ — 3 Pap.

Im Tausche von Herrn stud. Wunderlich

854 Deutsche Notmünzen verschiedene Ausgabestellen — 17 Fer.

Geschenk der Stadt Strasburg (Uckermark)

855 Notscheine: 50. 25. 50. 25 ₰ 1 A. 50. 25 ₰ — 7 Pap.

856 Notmünzen: 50. 25. 10. 5 ₰ — 4 Fer.

Geschenk der Gemeinde Groß-Wirschleben

857 Notscheine: 1 M. 75. 50. 25 ₰ (Dubletten) — 4 Pap.

Geschenk der Stadt Pößneck

858 Notscheine: 20. 10. 5 M. 75/50 ₰ (15 Varianten) 75. 50 50. 25. 25 ₰ (Dubletten) — 19 Pap.

Geschenk des Vorschussvereins Neuhaus, Elbe

859 Notscheine: 50. 25. 10 ₰ — 3 Pap.

Geschenk der Stadt Münsterberg

860 Notscheine: 50. 25. 10 ₰ — 3 Pap.

861 Notmünzen: 50. 25. 10 ₰ — 3 Fer.

862 Porzellanmünzen: 50. 25. 20. 10 ₰ (Dubletten) — 4 Porzellan

Von AE Cahn als Entgelt für Bestimmung antiker Münzen. 8 XI 21 Vgl. F 1543/21

863 Bayern Taler für Volk und Vaterland 1817 — R

864 Baden Taler zu 100 Kreuzern 1830 — R

Geschenk der Stadt Fürstenwalde

865 Notscheine: 1 M. 75. 50. 25. 50 ₰ je 3 Varianten — 15 Pap.

Geschenk des Herrn Brauereibesitzers Joh. Mayer in Mosburg.

866 Notmünzen: 50. 25. 10 ₰ — 3 Fer.

Geschenk der Stadt Treuenbrietzen

867 Notscheine: 50 ₰ 6 Varianten — 6 Pap.

Geschenk des Kreis-ausschusses Bramberg

868 Notscheine: 1 M. 50. 50. 10 ₰ — 4 Pap.

Geschenk der Stadt Prenzlau

869 Notscheine: 50. 25 ₰ (Dubletten) — 2 Pap.

870 Notmünzen: 10. 5 ₰ (Dubletten) — 2 Fer.

871 Porzellanmünze: ½ M (Dubletten) — 1 Porzellan

Geschenk der Finnischen Gesandtschaft

872 Auf die 300 Jahr-Feier der Gründung der Stadt Torneå in Nordfinnland — Æ Med.

Gustaf Adolf v. v. Rs. Polarjäger & Lappe mit Rentier, beim Nordlicht

Von Wikström. 1921

Durch Dr. Schätzler in Berlin — 11 Pap.

875 Verschiedene deutsche Notscheine

Geschenk der Stadt Schneeberg, Sa.

876 Notscheine: 50 ₰ 6 Varianten — 5 Pap.

Geschenk der Stadt Lauchstädt

877 Notscheine: 50 ₰ 5 Varianten, 25. 10 ₰ — 7 Pap.

Im Tausche von Herrn P. Horn in Meissen.

878 Ausländische Notscheine u. 1 20 M.-Schein von Meissen — 4 Pap.

Geschenk der Stadt Altenburg

879 Notscheine: 20. 11. 5 M. 50 ₰ (15 Varianten) — 18 Pap.

1921

N. N. (Angeblich Fund v. Ohrdruf)

880	Erfurter Martinspfennige. Brakteaten. 18 ganze, 18 halbe	36 R
881	" " Viertel	3 R
882	Hamburg (?) Brakteat. Turm zw. 2 Türmchen	R
883	Unbestimmte Brakteaten 2 Hälften, 3 ganze	5 R
884	Lausitzer und Segauer Typ. Brakteaten, meist schlecht erhalten	27 R
885	Sitzender Geistlicher zwischen 2 Hirschstangen	R

Geschenk der Gemeinde Büdelsdorf-Rendsburg

886	Notscheine: 75. 50. 25 ₰	3 Pap.

Geschenk der Stadt Detmold

887	Notscheine: Varusschlacht-Serie 10 Stück à 50 ₰ Ferner: 50. 50. 50. 50. 25. 10 ₰	16 Pap.

Geschenk der Stadt Ansbach

888	Notscheine: 75. 25 ₰ in je 7 Varianten	14 Pap.

Geschenk der Stadt Fränkisch-Grumbach

889	Notscheine: 1. 1 M 50. 25. 10 ₰	5 Pap.

Geschenk der Stadt Haltern

890	Notscheine: 1 M. 50. 25 ₰	3 Pap.
891	Notmünze: 10 ₰	1 Ferr.

Geschenk der Gemeinde Eutin

892	Notscheine: 100. 50 ₰	2 Pap.

Im Tausch von Herrn Apotheker Gland in Berlin

893	Notmünzen verschiedenster deutscher Ausgabestellen	79 Ferr.
894	Notscheine	42 Pap.

Von R. Ball Nachf. als Entgelt für Bestimmung von Münzen

895	Silanus L. f. Denar Romakopf-Biga Vs. M Rs. XI	AR
896	Sev. Alexander Æ I securitas perpetua überprägt auf PONTIF...	Æ I
897	Gordianus III. " aeternitati Aug. Sol steh. v. v. K. l. erhob. R. u. Globus	Æ I
898	Constantinus I victoriae laetae princ. perp. vot. p. v. PTR richtig versilbert	Æ III
899	Valentinianus I gloria romanorum Q/R/K BSISCV	Æ III
900	Phocas und Leontia M [T]HEUP anno 4	Æ
901	Heraclius T/KAT anno 9 III	Æ

Geschenk des Herrn Dr. Schätzler

902-905	Deutsches Reich 50 Pf. 1920 J 1920 E, 1919 J, 1921 F	4 Alum.

Von der Stadt Freiberg i. Sa.

906	Notscheine: 20. 10. 5. 1. 1 M. 75 ₰ (8 Var.). 50 ₰ (6 Var.) 10. 10. 5. 5. 2. 1 ₰	25 Pap.

Geschenk der Handelskammer Detmold.

907	Notmünzen: 50. 10. 5 ₰	3 Ferr.

Geschenk der Stadt Forst.

908	Notscheine: 50. 20. 10. 5 M. 50. 50. 50. 50. 25. 25. 20. 20. 10. 10. 1 ₰	15 Pap.

Geschenk der Nürnberg-Fürther Straßenbahn-Gesellschaft

909	45 verschiedene Straßenbahnmarken zu je 20 ₰	45 Ferr.

Von Frau M. Hoppe-Moser, Hohenwutz Oderm. F 1758/1921

910 Ptolemaios. Scheidemünze mit L10 – ZA 100 M R

Von Hdlg. Rappaport in Berlin aus Auktion Sept. F 1544/1921. 324,75 M

911 Joachim Friedr. v. Magdeburg. Groschen 1597 R
912 Simon August v. Lippe 93-Taler 1772 R
913 Lippe. Margr. 1794 R
914 Heinrich Wolfrath Gr. zu Stolberg 6 Xr. o. J. R

Von Goldscheider Brendel in Berlin. 128 M. F 1254/1921

915 Anhalt. Friedrich II u. Marie 5 M. 1914, 3 M 1914 2R
916 Sachsen-Meiningen. Georg II. 3 M 1915 R
917 Deutsches Reich 1 M E 1915 R
918 " " Magyarischer Ausbeute. 3 M A 1915 R
919 England Georg V. Schilling 1912. Victoria 3 Pf. 1899 R
928 Hessen. Ludwig v. Hessen. Albus 1855 E
931 Schweiz. Bahnen 1939 E
922 Ferdinand v. Isabella v. Spanien. Krönungsgericht E

Von Schaff-Wallenstein in Zürich 43,50 M. F 1670/1921 Fulda

923 Brakteat. Äbtissin v. z. m. Hohl. Kreuzstab u. Buch. d. l. Bonifatius II R

Von Herrn Theodor Ehrlich-Simson in Paris (Kassel). 102 M. F 1256/1921

924 Medaille. Beatrice. J. Blademan. 1935 1936 E

Von Herrn Carl Jaeger in Berlin. 513 M. F 1822/1921

925 Christian III v. Dänemark. Med. o. J. 14 Wappen R
926 Auszahlungen 1737. Schles. Provinzialien. Dem Könige... R
927 Karl III v. Spanien. Peso. Lima 1792 R
928 Preußen. 1/12 Tlr. C 1751. 2/3 Sgr. A 1853. 1/2 Sgr. A 1842 3R
929 Frankreich. Ludw. Philipp. 25 c. B 1845 R
930 Stadt Regensburg. Dreier 1759 R

Von Herrn Heinr. Zwiedineck in Berlin 325 M. F 1832/1921

931 Brakteat. Babenwappen R
932 Stadt Hannoversch Münden. Taler 1545 R
933 Österreich. Maria Thes. Gulden 1768. J.C.: Franz I 20 Xr. 1765 C. NB 2R
934 Braunschweig. Karl. 12 pflgr. 1735 AB R
935 Hannover. Georg II 2/3 Taler 1747 LCR. Georg III. 4 Pf. 1815 2R
936 " Georg II. 4 Pf. 1753 R
937 Sachsen. Friedr. August III. 5 Tlr. IEC 1794 R
938 Sachsen-Eisenach. Friedrich. Groschen 1753 R
939 Mecklenb. Schwerin 6 Sch. 1841. Mecklenb. Strelitz 6 Sch 1864 2R
940 Stadt Frankfurt. Xr. o. J. M. unsicher R
941 Hungarn 2 Xr 1727. Bayern 1 Xr. 1841 2R
942 Zürich 10 Xr. 1823. Aargau 5 Rap. 1829. Zürich 3 Haller o. J. 3R
943 Elisabeth v. England. 6-Groschen 1761 R
944 Ungarn. Ferdinand I. Denar 1548 R
945 England. 4 Pence 1838. 3 Pence 1679 2R

946 Spanien. ~~Karl V~~ Philipp V. 2 Real Madrid 1723. Real 1701 (Neapel) 2R
947 Schiffs ½ Sous 1763 R
948 Hessen. 5 Cent. 1826. RR E
949 Mizr. Med. Christkindchen. Des Heilands wert. — Ks. Christi Geburtstag... dem 8 R
950 Med. Franklin u. Montyon. v. Barre. 1866 E
951 Med. Papst Pius IX. — Urbe sum Orbem... E
952 Med. Wilh. Herzog Cumberland. Auf Culloden 1746 E

Geschenk der Stadt Salzwedel

953 Notgeldschein der Firma Tell in Salzwedel (Subletten) 10 Pap.

Geschenk des Herrn Rittergutsbesitzers Kitzel in Blumberg, Pomm.

954 Notscheine: 50. 25. 10. 5 ₰ 4 Pap.

Geschenk der Stadt Emmendingen

955 Notscheine: ~~20.~~ 5 M 50 ₰ (5 Var.). 20 ₰ (3 Var.); 10 ₰ (2 Var.), 5 ₰ (2 Var.) 15 Pap.

Geschenk der Stadt Ehingen

956 Notmünze: 10 ₰ (Subletten) 1 Fon.

Geschenk des Kreises Fallingbostel

957 Notschein: 50. 50. 25 ₰ (Subletten) 3 Pap
958 Notmünzen: 10. 5 ₰ 2 Fon.

Geschenk der Stadt Zerbst

959 Notscheine: 100, 50 ₰ (7 Var.), 25 ₰ (2 Var.), 10 ₰ 11 Pap

Geschenk des Oberamtspflegs Gaildorf

960 Notmünzen: 10. 5 ₰ 2 Fon.

Geschenk des Avignon-Comités in Neuhaus a. W.

961 Avignon-Schein: 5 M 1 Pap

Geschenk des Kreisamts Hexter

962 Notmünzen: 10. 5 ₰ 2 Fon.

Geschenk der Kirchengemeinde Ossendorf

963 Notscheine: 2. 1 M. 75. 50. 25 ₰ 5 Pap.

Geschenk der Stadt Kiel

964 Notmünzen: 50. 10. 5 ₰ 3 Fon.

Geschenk der Gemeinde Neuhaus, Pfalz

965 Notscheine: 3. 2. 1 M. 50. 50 ₰ 5 Pap.

Von Herrn A E Cahn Kat. F 1521/1921. 1459,85 M

966 Braunschweig (Otto das Kind) Löwenpfennig, unten { " Bl. f. Münzfr. I, 157, 29 " } 300 M R
967 Hildesheim (Adelheid) Brakteat sch. Bischof v.v. in Architektur Schönermark T. B 35 R
968 Mainz (Christian 1165/83) 2 platt geschlagene Obole Brb. v.v. / 3 Türme über Bogen no. 1125 M 50 Anh. Kapl. 1921: 2R
969 " Otto I., nicht Heinrich I. ✠ / Tempel no. 1094 23 R
970 Apolda (nicht Leopold v. Mainz) Brakt. Bischof v.v. mit Apfel u. Stab Segen 49° no. 1129. 350 R
971 Mainz (Gerhard v. Rheinau 1251/9) einseitig geprägter Kelt Denar Brb. v.v. no. 1137. 50 R
972 " Albrecht v. Brand. Goldgulden 1534 no. 1180. 450 A
973 Worms Petrusdenar Kopf l., dann Schlüssel ✠ ✠ no. 1363. 70 R 1159, 85 M

Von Herrn Leo Hamburger Frkf. a.M. 1000 M F 2070/1921

974 Baktrien/Indien Philoxenos Stater K. r. Helm/Reiter r. 𐤉 I/II X III c R
975 " Spalirises und Azes Drachme Reiter r./Zeus thr. 𐤉 - XII 3 R

Von Dr. Hoffmann (Kurhess. Marksg.). 1050 M - F 2071/1921

976 Mainz Sedisvakanz 1109/11. Kopf d. Erzb. v. r./Inschrift. Dies Bad. Mtbl. 1921, 251 alle 750 - R
977 " Martinus denar „Hbg. 827" 300 - R
978 Siegel „s. burlitonsorii in brux" (Bartscherer in Brüssel) gezahlt E

Von Frau Anna Boden Hatensee - 725 M. F 2072/1921

979 Wolfgang Georg Gr. v. Mörsberg. ½ Tl. 1625 R
980 Christ. Ernest. u. Jost Christian, Gr. v. Stolberg. ½-Tl. 1794 R
981 Stadt Hamburg. 32/3 Dukaat 1839 R
982 Stadt Bremen. 12 Grote 1859 R
983 Stadt Lübeck. 1192 Pf. 1624, 1657. Dreiling 1762 3R
984 Stadt Rostock 3 Sch. 1813. Stadt Wismar 3 Sch. 1835 2E
985 Karl Friedrich v. Holstein-Gottorp. Schilling 1798 R
986 Dänemark. 1/3 1719 R
987 Norwegen u. Schweden ½ Speld. 1776. 50 Öre 1888 2R
988 Holl. Ostind. Komp. 3 Gulden Utrecht 1786 R
989 Niederlande. Wilhelm II. Gulden 1845 R
990 Spanien. Isabella II 10 R. 1853. 10 c. 1865. - Alfons XII 5 Pes. 1875, 50 c. 1881 4R
991 Portugal. Ludwig I 500 R. 1889. 100 R. 1889 2R
992 Russland. Katharina II 5 Kop. 1789 E
993 " Alexander II ½ Rubel 1871. - Alex. II 20 Kop. 1864. 5 Kop. 1856 3R
994 Finnland. 5 Pennia 1873 E
995 Viktoria v. England ½ Krone 1898. Fl. 1887 2R
996 Frankreich. Napoleon I 1 Fr. A 1808. Napol. III 50 c. BB 1865. Bernhd. 10 c. 1873 1R, E
997 Vereinigte Staaten v. N. A. ½-Dollar 1871 R
998 Chile ½ Centimo 1866, 1888 2R
999 Cook Inspie 18.. R
1000 Britisch Ostindien 2 Annas 1887 R
1001 Honglong 10 c. 1872, 1884. 1 c. 1865 2R, E
1002 Mauritius 20 c. 1878, 1883 2R
1002 Britisch Nord Borneo 1 cent 1882 E
1003 Cochinchina 10 c. 1884 R
1004 Fälschung. Peso. Ferdinand VII. Lima 1813 R

Geschenk der Gemeinde Roda

1005 Notscheine: 50. 50. 25. 20 ₰ 4 Pap.

Geschenk der Stadt Tzschetzschau-Roßau

1006 Notscheine: 75. 50 ₰ 2 Pap.

Geschenk der Stadt Kirchenlamitz

1007 Notmünzen: 50. 10. 5 ₰ 3 Fon.

Geschenk der Stadt Kemnath

1008 Notmünzen 50. 10. 5 ₰ 3 Fer.

Geschenk der Stadt Essenheim

1009 Notmünzen: 20. 10. 10. 10. 10. 5 ₰ — 6 Stck.

Geschenk der Stadt Frey

1010 Notmünzen: 50. 25 ₰ — 2 Stck.

Geschenk der Stadt Colditz

1011 Notscheine: 50 ₰ (6 Verschied.) — 6 Pap.

Geschenk der Stadt Kelheim

1012 Notmünzen: 50. 10. 5. 2. 1 ₰ — 5 Stck.

Geschenk der Stadt Ehingen

1013 Notschein: 25 ₰ — 1 Pap.

Geschenk der Stadt Gräfrath

1014 Notmünzen: 50. 50. 10 10. 5 ₰ — 5 Stck.

Durch Tausch von A. Volckmann in Berlin

1015 Notscheine von Ober- u. Unter-Elsaß von 1918: 100. 50. 20. 50 ₰ — 4 Pap.

Geschenk der Stadt Aue.

1016 Notscheine: 50 ₰ (Dubletten) — 1 Pap.

Geschenk der Stadt Camburg a. d. Saale

1017 Notscheine: 50. 50. 50. 10. 10 ₰ — 5 Pap.

Geschenk der Stadt Crossen

1018 Notscheine: 50. 20. 10. 10. 5. 5 ₰ — 6 Pap.

Geschenk der Gemeinde Lotenstein

1019 Notscheine: 1 ℳ (3 Var.) — 3 Pap.

Geschenk der Stadt Gotha

1020 Notscheine: 50 ₰ (6 Var.) — 6 Pap.

1021 Notmünze: 50 ₰ — 1 Stck.

Geschenk der Stadt Schmiedeberg

1022 Notscheine: 50 ₰ (6 Var.) — 6 Pap.

1023 Notmünzen: 50. 50. 10. 10. 5. 5 ₰ — 6 Stck.

Geschenk der Amtsgemeinde Horn (Lippe)

1024 Notscheine: 50. 50. 50 ₰ — 3 Pap.

Geschenk der Stadt Stavenhagen

1025 Notschein: 50 ₰ — 1 Pap.

Geschenk der Stadt Quakenbrück

1026 Notscheine: 75. 50. 25 ₰ — 3 Pap.

Geschenk der Stadt Auma.

1027 Notscheine: 50 ₰ (6 Var.) — 6 Pap.

Geschenk der Stadt Saalfeld

1028 Notscheine: 75. 75. 75. 75. 75. 50. 50. 50. 25. 10 ₰ — 10 Pap.

Geschenk der Stadt Schwäb. Hall

1029 Notmünzen: 50. 50. 50. 10. 10. 10. 10. 5. 5. 5. 5 ₰ — 12 Stck.

Von Jules Florange in Paris

1030 Geschenk. Kirth-Graf von Harn. Maillet Lieve — 37,92 ℳ (660 Fr.) — J. 1559/21. Kr.

1031 Geschenke. Ewalds. Werner. Jony 270 — 200 Fr. 25 Fr.

1032 Un
1033 Cat
1034 Ja
1035 Ly
1036 Ch
1037 Ro
1038 Ch
1039 Fr
1040 Ro
1041 Ro
1042 Fl
1043 Ga
1044 Ja
1045 Ja
1046 Fa
1047 Sa
1048 Ch
1049 Ma
1050 Ga
1051 Jo
1052 Sa
1053 Ga
1054 Not
1055 Not
1056 Not
1057 Not
(1 Jan.)
1058
1058 Not
1059 Ba
1060
1061
1062
1063

1921/1922

1032	Ungel. Peter II Lenar. Joey 3395	20	Fr
1033	Cadenet. Graf Bertrand. Joey 101. Lenar	25	Fr
1034	Bistum Lie. Lenar mit Kopf der Maria	20	Fr
1035	Lyon. Lenar Joey 3042	8	Fr
1036	Ungny. Lenar Joey 3599	10	Fr
1037	Dijon. Hugo II v. Burgund. Joey 3557 Lenar	20	Fr
1038	Chalon. Hugo II v. Burgund Joey 3736 Lenar (Lenar 37)	10	Fr
1039	Avignon et Jens. Lenar. Joey 5964, 5967	6.5	2 Fr
1040	Bistum Langres. Hugo. Lenar. Joey 3846	16	Fr
1041	Burgund. Johann. Lenar Joey 3335	6	Fr
1042	Flandern. Ludwig. Mouton d'or. Jos belge 1852, Pl. II, 8	25	Fr
1043	Vaucouleurs? Engs. Joey 6268	35	Fr
1044	Lothringen. Ferri IV. Maille tierce.	50	Fr
1045	Lothringen. Christina u. Nikolaus. Double Nancy 1552	10	Fr
1046	Franche-Comté Philipp II. Carolus u. Dôle, Double Gros 1587 Flandern 1589	20.6 3	Fr
1047	Jerusalem. Wilhelm II v. Lizzy. Lorraine. Joey 6907 St. Karl + Blanc 1551	3 25	Fr
1048	Bar. Robert. Blanc. Joey- Robert 1168	15	Fr
1049	Moritz v. Sachsen Testaon o. J. Joey 4589 var.	35	Fr.
1050	Verdun Erich. Goldgulden (Florin 2) 1610 Lienard 340	120	A
1051	Toul. Bronze Poey, Toul I 4 var.	8	Fr
1052	Saarburg Lenar St. Paulus- Kirche	15	Fr
1053	Evreux. Charles le Mauvais. Blanc aux lis. Joey 184. Denier au chalet tournois. Joey 189, Pl. III, 9 (Lenar 24)	80 10 828 (pro 660 Fr)	2 Fr

Geschenk der Landesbank der Prov. Westfalen in Münster

1054 Notmünzen: 10. 5. 1 M 50 ₰ — 7 Fcs. Mon.

Geschenk der Kohlenwerke Mücheln

1055 Notmünzen: 50. 10. 5. 2. 1 ₰ (Bulletin) — 5 Fcs

Geschenk der Brauerei Topp in Soest.

1056 Notscheine: 2. 1,50. 1. 0,75. 0,50. 0,25 M 1 Notmünze: 50 ₰ — 6 Pap. 1 Fcs.

Geschenk der Gemeinde Mützelbach

1057 Notscheine: 50. 25. 20. 10 ₰ — 4 Pap

1. Jan. 1922.

(1. Jan.)

~~1058~~ Geschenk der Gemeinde Geiselhöring

1058 Notmünzen: 50. 20. 10. 5 ₰ — 4 Fcs.

Geschenk des Herrn Heinr. Harbott in La Paz (Chile, Kaufmann daselbst)

1059	Bolivien 8 Escudo	1832	A
1060	" "	1841	A
1061	" "	1855	A
1062	" ½ "	1841	A
1063	" 2 "	1855	A

1064 Bolivia. 1-Scudo 1839 A
1065 " " 1846 A
1066 " " 1856 A
1067 " ½-Scudo 1839 A
1068 " " 1841 A
1069 " " 1855 A
1070 " " 1856 A
1071 " 1-Scudo 1868 A
1072 " auf Belgien 1 Scudo 1854 d. Fonr. 9590 2A
1073 " " " ½ Scudo 1854 " 9591 3A

Geschenk des Herrn Hannigsort

1074 Münzprägerin (Brandt) Münchhausen 4 grg. 2 Fuchsen über Pferd, in rem. Einfassung Rbg. AGV = SVI "

Von R Ball Nachf. als Entgelt für Bestimmung antiker Mzn.

1075 Pius. Dupondius k-p. Rv. Salus l-steh. Æ II
1076 Postumus. Jetong. Rv PAX AVG l. eilend. Dicke Æ I
1077 Constantinus max. Rv gloria exercitus SMANT (ein Feld.) Æ
1078 Crispus Rv Juv conservator Caess. SMANT / ε Trupp, unser Gefangener Æ
1079 Constans I aug. Rv fel temp reparatio K.u. Vict im Schiff AGS Æ
1080 " Rv vot xx mult xxx SMALA Æ
1081/3 Ausschnitte von Miniaturbildnissen Posh'sche Med.: Alex. I., Georg IV., Kgin Luise 3 Fer.

Von Herrn Landesrat Kayser in Münster

vermutlich aus dem großen Kölner Funde v. St. Mar. im Kapitol, da in Köln bei Meier gekauft

1085 Fundprobe: Lic. inn. vot XX S*; Constantinus I. beata tranquillitas STR., provident. aug. PTRE, SMTSB, S*T; Sarmatia devicta SIRM, PLC; Crispus beata tranquillitas PTR*., C/R PLC, Sarmatia devicta STR, virtus exercit C/R PLC, PLN; vot X PLON, TSIS* - vot V TT; Constantinus inn. beata tranquillitas STR; providentiae Caess. ARLT, STR; virtus Caes. TAVRL 19 Æ

als Entgelt für Reinigung & Ordnung seines Fundanteils.

7 2073/8 1921 Mit Genehmigung des Herrn Ministers im Tausch von Provinzialmus. Trier

1086 Goldonza Philippus V. von Spanien (Silberstg.) gef. in St. Marien bei Trier 26,67 g, Jahr unlesbar, Prägung der rohen der sog. Schüsselmünzen ähnlich. Gegen 64 antike Mzn. A

desgl. im Tausch von R. Ball Nachf.; gegen 121 antike Mzn.

1087 Friedr. II ½ Friedrichsdor 1772 B M 1500 A
1088 Bleiernes Abdrucksmedl. St. Barbara Rv 17-74 Kelch Blei
1089 Hufs, rohe Tonmed. 14. Jh. in Holzdose mit entspr. eingekl. Inschrift M 200 Ter.
1090 General Steuben, Denkmal auf ihn in Washington errichtet 1911, "dem Freunde des Kaisers gewidmet" von Congress der Vereinigten Staaten", Med. v. Albert Jaeger. Æ

desgl. im Tausch von Karoly Niklovits in Budapest

1091 Rand, mit Bildnissen des Anton. Pius Rv Herculesgelage mark der Tötung des Cacus, mit Pinarius & Potitius. Exemplar von Bronze. Zu Gn. Taf. 54, 3 Æ Med.
1092 spätröm.-byz. Gewicht Vs. + ΓΓ (= 3 Unzen) Rv leer, Kante gekerbt Æ

im Tausch gegen einen vorz. Æ Med. des M. Aurel Typ. 22 var. 4 var. 3 Jupp. v. Dickenreiser

desgl. im Tausch v. Herrn Hy. Sek. Braun v. Stumm in Budapest

1093 Kennervermt scs. Romanus – sanctus petrus ✠ R ☧ AR

1094 Dietrich III v. Metz Bischofsstäbe I. ✠✠ AR

Geschenk der Stadt Schwäb. Gmünd

1095 Notscheine: 50. 50. 50 ₰ 3 Pap.

Geschenk der Stadt Walkenhausen i. Thür.

1096 Notscheine: 50. 20. 5 M. 50. 50. 20. 10. 5 ₰ 8 Pap.

Geschenk des Herrn Rappaport in Berlin

1097 China: Kaiser Kwang hsü, mex Portäl: ½, ¼, ⅛ Dollar 3 AR

1098 China: Begründer der chin. Republik Sunjatsen: 1, 1 Dollar. ¼ Dollar 3 AR

1099 Osmanischer Sultan Muhammad V. Konstantinopel. 40 Para. 20 Para 2 Nickel

1100/1101 Sudassien: Marokko. Mula-el-Hafiz. 1329 1 Dollar AR

1102 Im Tausche von Herrn G. Eisenhardt in Berlin

1101 Deutsche Notscheine 8 852 Papiere

Geschenk der Stadt Penzlau

1102 Notscheine: 50. 25 ₰ (Jubiläum) 2 Pap

1103 Notmünzen: 10. 5 ₰ – ½ M 2 Fen. 1 Zeg.

Geschenk des Herrn Treu in Berlin

1104 2 Notscheine von Bielefeld u. Hamm 2 Pap.

Geschenk der Gemeinde Blumenthal

1105 Notscheine: 75. 50. 25 ₰ 3 Pap

Von der Städt. Straßenbahn Breslau

1106 Notscheine: 50 ₰ 20 ₰ (Gültig bis Val.) ohne Wertangabe 11 Pap.

Geschenk des Herrn Justizrat Meyerhof

1107 Friedrich III u. Joh. Georg v. Sachsen ⅛-Tlr. Begann. Jub. 1617 R

1108 Salzberg ⅛ Tlr. 1722 R

1109 Mgf. Friedrich v. Mecklenburg-Schwed. ⅛-Tlr. 1766 R

1110 Vorder-Österreich 3 Kr. 1803 AR

1111 Wilh. III der Niederlande 10 c. 1881 R

1112 Belgien 5 c. 1914. 10 c. 1864, 1887 1½ E

1113 Oskar II 5 Öre Norrköping 1888, 10 Öre Hongsberg 1897 1 AE

1114 Spanien V. u. Schweden Öre 1918 E

1115 Polen. Sigismund III. Kreuzgroschen 1623 R

1116 Polnisch-Livland. Joh. Kasimir. Schilling 1666 E

1117 Russland. Anna Kopeke 1737 E

1118 " Elisabeth ¼-Kopeke 1758 E

1119 " Katharina II Polushka 1779 E

1120 " Nikolaus I ½-Kopeke 1842 E

1121 " Alexander II ½-Kopeke 1883 E

1122 " Alexander II 10-Kop. 1881. 5-Kopeke 1882 2 R

1123 " " 1 Kop. 1890. ½-Kop. 1885, 1897 3 E

1124 " Nikolaus II. ½-Kopeke 1914 E

1125 Rumänien. 10- Bani 1905. 5 Bani 1905 — Æ
1126 Kirchenstaat. Gregor XVI. ½- Baiocco 1836 — Æ
1127 Großbritannien. Penny 1895, 1905 — 2 Æ
1128 Frankreich. 5c. 1913 — Æ
1129 Italien 2 Lire 1861-1911, 10 c. 1861-1911 — R, Æ
1130 " 20c. 1919. — N
1131 Philippinen 10c. 1903 — R
1132 Ceylon 5c. 1913 — N
1133 Niederl. Indien 5c. 1913 — N
1134 Sabir. Kgl. Hoch Sahel-Teufel — R
1135 Schwz. Landsch. Ungwalden 1811-1891 — Æ
1136 Osmanische Nickelmünze: 2- u. 1-Para Miss — 2 Nickel
1137 China: 5c Chuen 10 Cash — Æ
1138 Siam 5 satang — Nickel
1139 Japan.: 5 Sen — Nickel
1140 Nepal: unbestimmt — Æ

Geschenk der Stadt Malchin

1141 Notscheine: 50 ₰ 8 Varianten — 8 Pap.
1142 Deutsches Reich. 10 M. ~~Darlehnskasse~~ 1918 (Dublette) — Z

Geschenk der Stadt Gräfrath

1143 Notmünze: 50 ₰ (Dubletten) — 1 Fer.

Geschenk der Kreiskasse Dieburg

1144 Notmünzen: 10.50 ₰ (Dubletten) — 2 Fer.

Geschenk der Stadt Wasungen.

1145 Notscheine: 75 ₰ 75 ₰ 50 50 50.50 ₰ — 6 Pap.

Geschenk der Gemeinde Lausche.

1146 Notscheine: 50 ₰ 4 Varianten — 4 Pap.

Geschenk der Oberamtspflege Ellwangen

1147 Notmünzen: ½, ½, ½ M. 10.50 ₰ — 5 Fer.

Im Tausche vom Staatl. Münzkabinett in Wien.

1148 Verschiedene österreichische Notscheine — 176 Pap.

Geschenk der Stadt Löbejün

1149 ~~Notscheine~~: 1 M. 50. 25 ₰ — 3 Pap.

Tausch mit der Kunsthalle in Hamburg und dem Institut für Altertumskunde der Univ. Greifswald. H. gab für 12 antike Bronzen 2428 M, G. für 42 antike Bronzen 960 M = 3388 M

Dafür wurden gekauft:

F 1286/21. F 1412/21

1150 Johann von Cleve, Turnose von Brüderich, durch Rappaport auf Auktion S. Rosenberg Dez. 1921 no. 10. 1523,75 M
1151 Br. Bayreuth christian Kipper 24 der Thaler — no. 239 M 500
1152 Mansfeld, Neu-Ausbeng. Kipper 12er mit NA — 644 305
1153 Gustav v. Sayn-Wittgenstein. 24 Mariengroschen — 598 530
Wers. Kat. Hirsch 1675

durch Reichmann auf seiner Auktion 17.18 I 1922. mit Spesen 1582,15 M

1154 Ga
1155 Ro
456 M
1157 Ul
1158 Ev
1159
1160 Fr
1161 M
1162 Br
1163 Br
1164 Ja
1165 Ver
1166/7 M
1168 Pr
1169 Br
1170 Gal Sch
1171 Not
1172 Not
1173 Not
1174 Not
1175 Ver
1176 Fr
1177 Verso
1178 Me
1. März 1922
1179 Verso
1180 Not
1181 Not

		M		
1154	Gaza Severus Rx Stch. Tyche Jahr B Ξ C = 262	100	durch Dr. Gaebler	Æ
1155	Raphia Commodus Rx Stch. Artemis Jahr Z Λ C = 237	100		Æ
1156	Mantinea Arcad. Zeuskopf v. Rs. angreif. Zeus, Beiz. Keule	40		Æ
1157	Utrecht Provinz Taler zu 3 fl. 1791	40	durch Portrait Fechner	AR
1158	England Victoria 1 d 1855		durch Geh. Rat Menadier 2,10 M	Æ
1159	" " 1/2 d 1854			Æ
1160	Frankreich Nap. III 10 c 1855 mit Nachtmütze, Vatermördern & Zigarre, umgravirt			Æ
1161	Madeira Maria II 20 Reis 1842			Æ
1162	Rußland Nicol. I 1 Kop. 1840 EM			Æ
1163	Braunschweig-Hannover, Georg als Vormund Carls v. Wolfenbüttel 1 ß 1816			Æ
			3388 M	

N.N. (zu 1158–63 gehörig)

1164 Wilhelm I. Anhänger. Kasermanöver in Baden 1885 — Æ

Im Tausch von Herrn Amtsgerichtsrat Giseke in Magdeburg

1165 Verschiedene deutsche Notmünzen — 77 Ferr.

N.N. (von Frau Bernat Lehmgrübner)

1166/7 Nemausus zwei halbierte der übl. Asse — 2 Æ

1168 Probus Romae aeternae RT — Æ

1169 Diocletianus Follis moneta Augg et Caess nn S/F ΛTR — Æ

1170 Gal. Maximianus Caes — genio populi Romani S/F ΛTR — Æ

Im Tausch von Herrn Apotheker Gland in Berlin — 67 Ferr. 1 Porz.

1171 Notmünzen verschiedener Art

Geschenk des Provinzialverbandes westfäl. Kriegsbeschädigter

1172 Notscheine: 75 ₰ 4 Var. — 4 Pap.

Geschenk des Herrn Treu in Berlin

1173 Notscheine von Freienwalde: 1 M. 50. 25 ₰ — 3 Pap.

Geschenk der Stadt Erkelenz

1174 Notscheine: 75. 75. 50. 50. 50. 50 ₰ — 6 Pap.

Durch stud. phil. N.N.

1175 Verschiedene Notscheine — 34 Pap.

Geschenk v. H. Geh. R. u. Gen. Dir. Dr. Gwinner

1176 Italien. 5 cent. 1921 — Æ

Im Tausche von Herrn Volkmann in Berlin

1177 Verschiedene osteuropäische Notscheine — 41 Pap.

Geschenk der Argentinischen Gesandtschaft in Berlin

1178 Medaille auf General Mitre von Irurtia 1921 — Æ

1. März 1922

Geschenk der Stadt Kahla

1179 Verschiedene Notscheinserien der Stadt Kahla — 33 Pap.

Geschenk der Handelskammer Osnabrück

1180 Notschein: 10 M — 1 Pap.

Geschenk der Gewerkschaft Gottes Segen in Lugau

1181 Notscheine: 20. 10 M — 2 Pap.

1921/22

Im Tausche von Herrn G. Blümer in Hameln

1182 Alte Geldscheine aus China, Brasilien, Paraguay usw — 42 Pap.

Geschenk der Stadt Ingolstadt

1183 Notscheine: 5 M. ½ M 50 ₰ — 3 Pap.

Geschenk der Vereinigten Gummiwarenfabriken Harburg-Wien

1184 Notscheine: 20. 5. 2. 1 M. 50. 10 ₰ — 6 Pap.

Geschenk der Stadt Apolda.

1185 Notscheine: 20. 10. 5 M. 50 ₰ 25 ₰ (à 6 Var.) 10 ₰ (2 Var.) — 17 Pap.

Geschenk der Amtshauptmannschaft Grimma

1186 Notscheine 20. 5 M — 2 Pap.

Geschenk der Amtshauptmannschaft Pirna.

1187 Notscheine: 25. 10 ₰ — 2 Pap.

Geschenk der Staatl. Porzellanmanufaktur in Meissen

1188 Porzellan-Münzen, -Medaillen usw — 43 Porzellan

Geschenk der Stadt Regensburg

1189 Straßenbahn-Notmünzen: 1 M. (5 Var.), 50 ₰ (5 Var.) 25 ₰ (2 Var — 12 Fern.

Geschenk der Stadt Berlin

1190 Notscheine: 50 ₰ (20 Varianten) — 20 Pap.

Geschenk des Herrn Geh. R. Hof. Dr. Wiegand in Greifswald

1191 Bernheim. Ernst v. Linden. Dort. Lüttichen Nachprüf. — E

1192 Nacht Gent. 1584. Niederdominus Jesuiten — E

Geschenk der Stadt Bremen

1193 Notscheine: 75. 75. 50. 50. 25 ₰ — 5 Pap

1194 Notmünzen: 50. 25. 10 ₰ — 3 Fern.

Geschenk der Amtshauptmannschaft Stollberg

1195 Notscheine: 20. 5 M — 2 Pap.

Geschenk des Kreises Zaderoleben

1196 Notschein: 50 M — 1 Pap.

Geschenk des Herrn Landtags-Abt. Dr. Fraede in Weimar

1197 Med. auf Benedikt Pick von Ljemann. 1921. 60. Geb. Tag — E

Geschenk der Stadt Stuttgart

1198 Notmünze aus Porzellan: 5 M — 1 Porz.

Geschenk des Herrn Nesell

1199 Türkischer Notschein: 10 Para — 1 Pap.

1200 Italien: 10 Cent. 1922 — 1 E.

Geschenk der Stadt Bad Ems

1201 Notscheine: 50. 10 ₰ (Tübbessen) — 2 Pap.

Geschenk der Stadt Rothenburg o. T.

1202 Notmünzen: 25 ₰ 12 Varianten — 12 Fern.

Geschenk des Bezirkes Glauchau

1203 Notscheine: 20. 10. 5 M — 3 Pap.

Geschenk der Eisenhütte Silesia in Paruschowitz

1204 Notscheine: 100. 50. 20. 5. 1.– 50. 20. 5 M — 8 Pap.

1921/22

Geschenk der Sparkasse Ahaus

1205 Notscheine: 50-25 ₰ — 2 Pap.

Geschenk der Stadt Allenstein

1206 Notscheine: 10-10 M — 2 Pap.

Geschenk des Herrn Dr. Lederer

1207 Friedrich Wilhelm I. Rx Ansicht von Berlin. Damenbrettstein Medaillenabschlag. — Holz.

Überwiesen von der Abtlg. christl. Skulpturen F 487/1922

1208 29 Wachsvorlagen (20 Köpfe, 9 Rs.) und 7 metallgetönte Gipsabgüsse der Faltzschen Medaillen, (1703 a.d. Nachlaß des Meisters in die Kunstkammer gelangt.) davon 34 in Holzkapsel & meist unter Glas. — 29 Wachs 7 Gips

Dafür abgegeben die Wachsbildnisse Max Emanuels & Karl Alberts von Bayern

Cf. Katalog von Voege No. 960. 962/4. 966/70. 973/7. 980/95. 997/9. 1002/4.

Die Zuteilung an Faltz ist nicht gesichert bei 976. 982. 998, vermißt sind Voege 968, 974, 976, 989, 995, 997 = 3 Wachse, 3 Gips

Geschenk der A.-G. Lauchhammer — 2 Pap.

1209 Notscheine: 10.5 M

Im Tausche von Dr. A. Keller

1210 Verschiedene Notscheine — 35 Pap.

Von Sally Rosenberg Frkf. a. M. F 2184/1921. 160,10 M

1211 Johann II. von Cleve. Groschen. Aus seiner Auktion 5 XII 1921 no. 68. 135 – + Spesen. — AR

Von Timm in Hamburg F 1247/1921. 200 M

1212 Baktrien Archebios. Darinne Rs. sitz. Zeus K/[illegible] — AR

1213 " Heliokles " " steh. " r. K — AR

Von Leo Hamburger in Frankfurt a. M. F 308/1922

1214 Amastris. Pius Rx 2 Dioskuren mit den Pferden steh. 346 M — Æ

Erstattung der Auslagen an Prof. Regling F 188/1922. 900 M

		M	
1215	Hedwig Dohm, Eisenmedaille von Else Fürst, Guß	450	F
1216	Alex Holländer, Bronzemedaille von Dost, Guß	100	Æ
1217	P. Rosegger, Messingmedaille " " Prägung der Awesmünze	50	Æ

1218 Friedr. Wilh. IV, Kön. v. Preußen. Bergsegenstaler A 1844 — AR
1219 " " " " " 1845 — AR
1220 Johann, Kön. v. Sachsen. " 1870 — AR
1221 Anton " " " 1859 — AR
1222 Friedr. Aug. " " Taler 1848 — AR
1223 Karl Alexander Groß. v. S. Weimar. Taler 1870 — AR
1224 Ernst Herz. v. S. Coburg. Taler 1862 — AR
1225 Friedr. Günther, Fürst v. Schwarzburg-Rudolstadt. Taler 1862 — AR
1226 Heinrich LXVII, Fürst v. Reuß J. L. Taler 1862 — AR

(1218–1226: 300 M)

Von Herrn A E Cahn Frankfurt a. M., Auktion Höfken F 353/1922 1709,40 M

1227 Bistum Passau. Konrad I Dümpfennig. Cahn 545. — AR
1228 Passau. Denar 13. Jahrh. C. 550. — AR
1229 " " C. 551 — AR
1230 Erzbistum Olmütz. Robert. Brakteat. C. 637 — AR
1231 Bistum Merseburg. Halbbrakteat. C. 802 — AR

Vgl. nach Akz 122/1922

1921/2

1232 Gr. Gottfried v. ? 14. Jahrh. Beischl. z. d. Dortmunder Königspfen. Cahn 166 R
Von Herrn E. Lejeune, Frankfurt a. M. 5348 M.

1233	Moritz Landgr. v. Hessen.			4- Heller 1595	8 M R
1234	" "	"	"	2- " 1622	25 M R
1235	Wilhelm V	"	"	4- " 1629	36 M R
1236	" VI	"	"	1/32- Thr. 1640	12 M R
1237	"	"	"	Albus 1658	4½ M R
1238	" VII	"	"	4- Heller 1666, 1661. 6- Heller 1670	53 M 2 R
1239	Karl	"	"	4- Albus 1681; 1/8- Taler 1703	42 M 2 R
1240	"	"	"	2- Albus 1693; Albus 1693	100 M 2 R
1241	"	"	"	Albus 1684, 1695	17 M 2 R
1242	"	"	"	1/32- Thr. 1704, 1705, 1710	18 M 3 R
1243	"	"	"	6- Heller 1673	15 R
1244	"	"	"	4- Heller 1675, 1676, 1680, 1681, 1682, 1687, 1691, 1721, 1725, 1726, 1728, 1729, 1730	65 M } 13 R
1245	"	"	"	4- Heller 1719	18 M R
1246	"	"	"	3- Heller 1681, 1694, 1702	45 M 3 R
1247	"	"	"	Heller 1683	35 M R
1248	"	"	"	Rechenpfennig. Tuchnet auget (24 M) Löwe o. J. Æ	
1249	Friedrich I	"	"	1/32- Taler 1732, 1736, 1737, 1739, 1730	42 M 5 R
1250	"	"	"	8- Heller 1733, 1737	20 M 2 R
1251	"	"	"	4- Heller 1732, 1740, 1742, 1744	14 M 4 R
1252	Wilhelm VIII	"	"	Albus 1754	8 M R
1253	"	"	"	6- Heller 1756	8 M R
1254	"	"	"	4- Heller 1751	8 M R
1255	Friedrich II	"	"	1/2- Taler 1776	60 M R
1256	"	"	"	Miniaturspirtole 1778	50 M A
1257	"	"	"	4- Albus 1762	27 M R
1258	"	"	"	2- " 1771, 1774, 1775, 1777, 1778,	35 M 5 R
1259	"	"	"	1/24- Taler 1782	4½ M R
1260	"	"	"	Albus 1769, 1770 (2),	8 M 3 R
1261	"	"	"	8- Heller 1769	8 M 2 R
1262	"	"	"	6- Heller 1770	7 M R
1263	"	"	"	5- Kreuzer 1766	6 M R
1264	"	"	"	1- " 1773	4½ M R
1265	Wilhelm IX	"	"	1/6- Taler 1791	15 M R
1266	"	"	"	1/24- Taler 1794, 1795, 1796, 1798, 1799, 1800, 1802, 1803, 1805, 1806	45 M } 10 R
~~1267~~	"	"	"		
1267	"	"	"	1/24- Taler C 1807	8 M R
1268	Wilhelm I Kurf. v. Hessen			1/24- Taler 1816, 1817, 1820	27 M 3 R
1269	" II	"	"	1/3- Taler 1824, 1825, 1826, 1827, 1828,	139 M 5 R
1270	"	"	"	1/6- Taler 1824, 1825, 1827	66 M 3 R
1271	"	"	"	1/6- Taler 1829. Fälschung	3 M Æ

1272	Wilhelm II, Kurfürst v. Hessen. 1/6 ~~Thlr. 1827~~, 1836, 1838, 1841, 1842	60 M	4 R
1273	" " " 6 xr 1827, 1833	13 M	2 R
1274	" " " ½-Silbergroschen 1842	8 M	R
1275	Friedr. Wilh. I " " ⅙-Taler 1854	16 M	R
1276	" " " " 1 Silbergr. 1838, 1866	23 M	4 R
1277	" " " Heller 1859	36 M	E
1278	Philipp Landgr. v. Hessen-Homburg. 6 xr 1840	150 M	R
1279	Georg II Landgr. v. Hessen-Darmstadt. Albus 1657	6 M	R
1280	Ernst Ludwig " " 10 xr 1733	12 M	R
1281	" " " 2-Albus 1694	7 M	R
1282	" " " Albus 1697	6 M	R
1283	Ludwig VIII " " 5 xr 1765	15 M	R
1284	" " " " 1 xr 1741, 1759, 1763	9 M	3 R
1285	" X (I) " (Großherz.) " 6 xr 1827	8 M	R
1286	" " " " 1 xr 1800 (2), 1804, 1806, 1808, 1810	6 R	
1287	" II, Großherz. " 6 xr 1836, 1838, 1848	34 M (15 M)	3 R
1288	" " " " 3 xr 1854, 1855	20 M	2 R
1289	" III " " 3 xr 1866	7 M	R
1290	" " " " 1 xr 1859, 1864, 1865, 1866, 1867, 1870	6 R	
1291	Georg Albrecht Gr. v. Erbach. 2-Albus 1691	60 M (24 M)	R
1292	Burgfriedberg. 2 xr Joh. Bernard. o. J. 1595	50 M	2 R
1293	" " Schnäbelpf. 1577	45 M	R
1294	" " Conrad Wirt. 3 xr 1619, 1620	115 M	2 R
1295	" " Wolfgang Adolf. 3 xr 1657	100 M	R
1296	" " Ludwig Ernst Albus 1688	150 M	R
1297	Friedrich I Pfalzgraf. Batzen Nabburg 1537	60 M	R
1298	Otto Heinrich u. Philipp v. Pfalz, Batzen 1515	12 M	R
1299	Friedrich IV v. Pfalz-Simmern 8 Pfen. 1610	18 M	R
1300	Schnäbelbatzen o. J. H	15 M	R
1301	Karl Ludwig Kurf. v. d. Pfalz. Gulden 1661	80 M	R
1302	" " " " Kreuzer 1663	3 M	R
1303	Joh. Wilhelm " " Albus 1691	13 M	R
1304	" " " " Pfennig o. J.	9 M	R
1305	Karl ~~Wilhelm~~ Philipp " " 20 xr 1722, 1727 (2)	72 M	3 R
1306	" " " 10 xr 1792	26 M	R
1307	" " " 1 xr 1721, 1723, 1725 (2)	12 M	4 R
1308	" " " ½ xr 1721	8 M	R
1309	Karl Theodor, Kurf. v. d. Pfalz ¼-Taler 1765	30 M	R
1310	" " " 1 xr 1763, 1764, 1775	12 M	3 R
1311	" " " 1 Zollpfennig 1766	7 M	E
1312	" " " ½ xr 1773, 1795	8 M	2 E
1313	Otto I v. Pfalz-Mosbach. Pfennig o. J.	30 M	R
1314	Wolfgang Wilhelm v. Pfalz-Neuburg. Pfennig 1620	10 M	R
1314 a	Phil. Wilh. v. Pfalz-Neuburg. Gulden 1674	120 M	R

1315	Richard, Pfalzgr. v. Simmern. Albus 1578, 1580		16 M 2 R
1316	Julius Friedrich Herz. v. Württemberg. Gulden 1623		85 M R
1317	Johann I, Pfalzgr. v. Zweibrücken. 3 Xr 1602		2 M R
1318	" II " " 1/4-Taler o. J.		100 M R
1319	" " " 3 Xr 1605		10 M R
1320	" " " 2 Xr o. J.		18 M R
1321	Pfalz-Zweibrücken 12 Xr 1759, 5 Xr 1767		30 M 2 R
1322	Christian IV, Pfalzgr. v. Birkenfeld. 10 Xr 1765, 1767		24 M 2 R
1323	Georg Gustav, Pfalzgr. v. Veldenz. 1/4-Taler o. J.		80 M R
1324	" " " 3 Xr 1596, 1600		36 M 2 R
1325	Ludwig Friedrich v. Württemberg. 2 Xr 1631		24 M R
1326	Eberhard Ludwig, Herz. v. Württemberg. Batzen 1694		45 M 3 R
1327	Karl Eugen, Herz. v. Württemb. 12 Xr 1759		18 M R
1328	" " 1/48-Thlr. 1769		6 M R
1329	Deutschörden. Joh. Kaspar II. Batzen 1667	Dudik 260	10 M R
1330	Johann Friedrich Gr. v. Hohenlohe 1/4-Taler 1760	Albrecht 164	120 M R
1331	Hohenlohe-Neuenstein 10 Xr. 1785	" 174	40 M R
1332	Montfort. Hugo IV. 1/2-Batzen 1624		12 M R
1333	" Johann VIII 1 Xr 1680		24 M R
1334	" Anton 1 Xr 1696(2), 1702		75 M 3 R
1335	" Ernst 1 Xr 1732, 1750		45 M 2 R
1336	" Anton 1/2 Xr 1715		10 M R
1337	" Ernst 1/2 Xr 1736		25 M R
1328	Camerino, Republik. Grosso		30 ~~40~~ M R
1329	Murato, 2 Soldi (Corsica)		67 1/2 ~~95~~ M E
1330	Lucca, Teston mit St. Martin 1745 (15-Soldi)		60 ~~80~~ M R
1331	Lucca. Quattrino 1561		6 M R
1332	Mailand. Karl VI. Quattrino 1736		15 M E
1333	Neapel. Ferdinand IV. Tornese 1789		3 M E
1334	" " 9-Cavalli 1792		4 1/2 M E
1335	Padua. Jakob II Denar		37 1/2 M R
1336	Parma. Octavius u. Alexander. 1/2 Giulio. Ks. Fitzende		36 M R
1337	" Alexander Pargagliola Ks. Minerva		15 M R
1338	Savoyen. Viktor Amadeus III. 1/2 Soldo 1781		3 M R
1339	Toscana. Cosmus III 2-Quattrino 1682		7 1/2 M R
1340	" Peter Leopold. Soldo 1785		37 1/2 M E
1341	Venedig. Franz Contarini 2-Bagattino		22 1/2 M R
1342	" Johann I Corner "		22 1/2 M R
1343	" Nik. Sagredo. Marchetto		6 M R
1344	" Aloys Pisani "		30 M R
1345	Malta. Anton de Paula. Grain		18 M E
1346	Famagusta. Notmünze 1570. Maillet 39, 2		60 M E
1347	Ver. Staaten v. Nordamerika. Cent 1787		80 M E

1348	Ver. Staaten v. Nordamerika.	Cent	1797	30 M	E
1349			1802	60 M	E
1350			1805	80 M	E
1351			1806	80 M	E
1352			1825	80 M	E
1353			1826	50 M	E
1354			1830	42 M	E
1355			1835	84 M	E
1356			1837	80 M	E
1357			1839	16 M + 42 M	2 E
1358			1844	10 M	E
1359			1845	16 M	E
1360			1856	32 M	2 E
1361		½-Cent	1804	100 M	E
1362			1808	80 M	E
1363			1826	40 M	E
1364			1829	10 M	E
1365			1834	8 M	E
1366	Kentucky. Token. Fonrobert		1895	160 M	E
1367	Massachusetts. Token.		1787. Fonrob. 2061	40 M	E
1368	Canada.	½-Penny	1813. Fonrob. 42	10 M	E
1369	"	"	O. J. " 61	8 M	E
1370	"	1-Cent	1855 " 65	8 M	E
1371	"	½-Penny	1854 " 159	8 M	E
1372	Fr. Edwards Insel.	Cent	1857. " 224	8 M	E
1373	Guanaxuato. Octavo		1857 " 6822	16 M	E
1374	Michoacan. Mexiko.		Schulmann 9.1.911, 1313	40 M	E
1375	Sonora. Guerrilla		1862. Fonrobert 2028	16 M	E
1376	Zacatecas. Octavo		1862 " 7065	30 M	E
1377	Haiti. 2-Centimes		1846 " 7586, 89	24 M	2 E
1378	" 1-	"	1846 " 7587	12 M	2 E
1379	" 6		1846 " 7594	10 M	E
1380	Tabago. ~~Probe~~ 2 Sat. Louise		Ludwig XVI mit Gegenst. TB. Fonrob. 7847	8 M	R

Geschenk der Stadt Cottbus

1381	Notscheine: 50. 20. 10. 5 M	4 Pap.
	Geschenk der Steinkohlen-Gewerkschaft Charlotte in Gerwitz	
1382	Notscheine: 100. 50. 20. 5. 1 M	5 Pap.
	Fm Tausch von M. A. Keller in Berlin	
1383	Verschiedene fremdländische Notscheine	28 Pap.
	Fm Tausch von Herrn Eisenhardt in Berlin	
1384	Porzellanmarkgeld aus Hötz: 75. 50. 25 h	6 Porz.

1922

Geschenk des Herrn Bergassessor Hansbrandt

1.IV. 1 sog. Zabel von Emisa. Umstrahlter Kopf Rx SC im Kranze. Æ

Geschenk der Sparkasse Bielefeld

2 Notscheine auf Zinsen: 25.25 ₰ 2 Zinsen

Geschenk der Blei- u. Silberhütte Braubach a. Rh.

3 Notmünzen: 50. 20. 10 5. 2. 1 ₰ 6 Fern.

Geschenk des Herrn Dr. Lederer, von ihm später in den Bl. f. Mfr. publ. 1925 n. 17

4 Blumenbus Hydra Caroalla mit eradierter Geta Rx Tempel mit Apollon Kitharoedos. Z.T. zerstört Æ Med.

Geschenk der Hoffnungshütte in Ezenitz

5 Notscheine: 100. 100. 50. 50. 20. 20. 5 ₰ 7 Pap.

Geschenk der Stadt Elbing

6 Notscheine von 1914: 20-10. 5. 3. ~~2~~ 1 ₰ (Tabletten) 4 Pap.

Im Tausche vom Münzkabinett in Wien

7 Notscheine: Zwittau 2. 1 Kr. 50 ₰ Kärnten 100 Kr 4 Pap

8 Notmünzen: Aussergefilden 50. 20. 10 ₰ Rupp 50 ₰ 4 Fern

9 Ledermünze Mattighofen 10 ₰ 1 Leder

Im Tausche von Herrn Eisenhardt in Berlin

10 Verschiedene deutsche Notscheine 610 Pap.

Geschenk der Stadt Stavenhagen

11 Notscheine: 1 ₰ 50. 25 ₰ Tabletten 3 Pap.

Geschenk der Stadt Bochold

12 Notschein: 10 ₰ Tablette 1 Pap

Im Tausche von Herrn Hirschauer in Diessen

13 Notscheine von Diessen: 5. 2. 1 ₰ 50 ₰ ~~(in Gold)~~ 4 Pap

1. Mai

Fund von Ahrweiler (FN 730/1922) Geschenk der Eisenbahndirektion Köln. (* 1846/1921) 138 Stück zu v. Dubletten gelegt

14 Cleve. Stüber Emmerich o. J. (1630-1668) der Fund ist in der Ztg N. Band 34, 170 publiziert 10 R

15 Cleve. Stüber Emmerich 1669, 1672 ½-Stüber Emmerich 1650 9(3) 5 R

16 Cleve. Stüber Duisburg o. J. R 44 Notsch

17 Lingen. Schilling 1660. Umr. mit Jahrzahl. 2 R

18 Dortmund. Schilling mit markischen Gegenst. 45 Me

19 Dortmund. 6-Pfennig o. J. R

20 Stadt Köln 8-Albus 1644 3 R 46 Notsch

21 " " 2-Albus 1675(4), 1676, 1682, 1683(2) R

22 " " Fettmännchen 1690 8 R 47 Versch

23 Stadt Köln. Ferdinand. Fettmännchen 1630, 1632, 1633, 1650(2), 1638 R

24 " Max Heinrich. 2-Albus 1658(2) 1663(3) 1665(4) 1667, 1672, 1673 6 R 48 Notsch

25 " " Fettmännchen. Donaten o. J. (2) 1653, 1656, 10 R

~~26~~ " " 1657, 1659(2), 1661, ~~1660~~ 49 Notsch

26 " " Fettmännchen Diedinghausen 1662 8 R

27 " " Köln o. J. (2), 1654, 1655 R 50 Notsch

28 Jülich-Berg. ~~Philipp~~ Wilhelm u. Johann. 1656, 1658(2), 1659(3), 1679(2), 1681(6), 1684(6), 80 24 R 57 Porz

29 " " Fettmännchen 1655 4 R

29a Münzstätte a. Rh. Köln n. Utrecht. Donarium 1180 1631, 1653, 52 R 52 Notsch

1922

30	Jülich-Berg. Joh. Wilhelm 1653, 1663, 1670, 1676(3), 1677(4) 1678, 1679(4) 2 Albus 1682, Fettm. 1682	15 R
31	Hessen-Darmstadt Kreuzer 1684	2 R
32	Essen. Fettmännchen 1656, 1657	R
33	W. Laurmünz go 1677	2 R
34	Mecklenburg-Schwerin 1/16 Thr 1678	R
35	Österreich Leopold I 13 xr Graz 1665, 6 xr Breslau 1673, Kremnitz 1669, 3 xr Kuttenberg 1666, Prag 1670, Hall 1675, Kremnitz 1682	R
36	Hagenau 3-Bätzner a. S.	7 R
36a	Dänemark 1241-1375	R
	Geschenk der Stadt Eschershausen	
37	Notscheine: 2.1 M. 75. 50. 25. 10 ₰	6 Pap.
	Geschenk der Stadt Fürstenberg i. M.	
38	Notscheine: 1 M. 75 ₰ 50 ₰ 25 ₰ 10 ₰ mit vielen Varianten	28 Pap.
	Geschenk der Stadt Goslar	
39	Notscheine: 5 M 50. 25. 10 ₰ (Dubletten)	4 Pap.
	Geschenk des Herrn Geheimrat Harries	
40	Wilhelm v. Siemens, □ Plakette von Dr. W. Lobach	Æ
	Von der Gemeinde Bad Suderode	
41	Notscheine: 75 ₰ (6 Var.), 50 ₰ (6 Var.), 25 ₰ (4 Var.)	16 Pap.
	Geschenk der Stadt Merseburg	
42	Notscheine: 50 ₰ (6 Var.) 25 ₰ (2 Var.) 10 ₰ (2 Var.) 5 ₰ (2 Var.) (Dubletten)	12 Pap.
	Geschenk der Stadtsparkasse Gräfenhainichen	
43	Notscheine: 100. 50. 25. 10 ₰ (Dubletten)	4 Pap.
	Geschenk der St. Sparkasse Düren	
44	Notscheine: 75. 50. 25 ₰, je 3 Varianten	9 Pap.
	Geschenk von Frau Geheimrat Bier	
45	Medaille auf Geheimrat Prof. August Bier von W. Schott (1922)	Æ
	Geschenk der Stadt Eisenach	
46	Notscheine: 75. 50. 25 ₰ je 2 Var.	6 Pap.
	Im Tausche von Dr. A. Keller in Berlin	
47	Verschiedene Notscheine	65 Pap.
	Geschenk der Amtshauptmannschaft Dresden-Neustadt	
48	Notscheine: 20 M 50. 50. 25 ₰	4 Pap.
	Geschenk der Stadt Bitterfeld	
49	Notscheine: 2 Serien zu je 6 Scheinen	12 Pap.
	Geschenk der Stadt Quedlinburg	
50	Notscheine: 50 ₰ 16 Varianten. 5 ₰	17 Pap.
51	Porzellanmünzen: 10 M 2 Var.	2 Porzellan
	Geschenk der Stadt Köln	
52	Notscheine 50. 25. 10 ₰ verschiedener Ausgaben (z. T. Dubletten)	28 Pap.

Geschenke des Herrn Leo Hamburger als Entgelt für Auskünfte

53 Eisenmedaillen v. L. Posch: Charlotte & Nikolaus I. von Rußland — Fer
54 " " " Prinz Karl von Preußen, Orden dr. etwas anders als bei unseren (zu Bild) abgeschl. rundes Blei, geschwärztes Messing! — Fer geschw. Mess.

Geschenk des Herrn Dr. Julius Cahn in Frkf.

55 Halbbrakteat der Abtei Selz im Elsaß, das A deutlich sichtbar — AR

Überwiesen vom Reichsministerium für Wiederaufbau

56 Kriegsnotschein aus den deutschen Kolonien Deutsch-Südwestafrika u. Kamerun — 17 Pap

Im Tausch von Dr. Leberer gegen 12 Tarentiner AR — F 562/22 897/22

Dazu Bl. f. Münzfr. 1922 n. 3 nach Gaebler 314

57	Kolvò v. Makedòn v.	Ser. Alex.	Rx sitz. Athena	" unediert	20 Æ
58	Alex. Kopf im Löwenfell	R	Reiter i. Schritt r.	G. 428 b dies	17 Æ
59	" "	Rx	König stehend	G 431 b 2 dies	5 Æ
60	" "	Rx	Leu n. rechts	G. 432 a "	12 Æ
61	"	statt Haar Rx	Spieltisch	G. 589, 1 "	15 Æ
62	"	" Rx	sitz. Athena Nikeph.	G. 511, 1 "	10 Æ
63	"	" Rx	Statue zw. 2 Tempeln	G. 518, 2 "	15 Æ
64	"	" Rx	stehe. Schwein	G. 520, 1 "	20 Æ
65	"	" Rx	Reiter r. sprengend BIVE	G. 565, 2 "	8 Æ
66	"	" Rx	" " ΔICN	G. 645, 1 "	8 Æ
67	"	" Rx	cista mystica	G. 674 "	5 Æ
68	"	im Löwenfell Rx	behelmter Reiter r. ΔIC → NEIKOP →	G. 729, 3 Dies	15 Æ
69	"	" Rx	stehe. König BIVE	G. 739, 3 dies	5 Æ
70	"	im Helm Rx	Spieltisch BIVEIKOPΣIV	G. 791 dies	20 Æ
71	"	im Löwenfell Rx	2 Tempel BIVEIKOP oben EOC	G. 846, 2 dies	25 Æ

aus der Sammlung A. D. H. Mordtmann, K'opel, dann in den Besitz Lagerbergs, Bodmann

(wert = 200 Goldmark)

Im Tausch von Herrn C. T. Seltman in Cambridge gegen 20 griech. Münzen. F 234/1922. 897/1922. Wert 7040 Goldmark

					Bezeichg.	
72	Akanthus	Tetradr.	Löw r. auf Stier, oben ☼	der Kopf des L. vorwärts Rx	20	AR
73	Akanthos	"	Herme k. r.	Rx Barke r. Beiz. kleiner Hermes. aus Rizzi 1021	40	AR
74	Abdera	"	Greif l.	Rx ΔIONYΣAΣ darü. Dionysosk. r. aus Rizzi 1080	18	AR
75	Larissa	kopf v. v.	Pferd r. rückblickend. darunter		16	AR
76	Melos	Tetradr.	Apfel	Rx Rad	40	AR
77	"	"	"	Rx Seeigel MAA	40	AR
78	"	"	"	Rx Feigenblatt	50	AR
79	Cyzicus	El. Stater	Adlerkopf	Rx	60	El.
80	Imperium.	Sch. halbes	Pferd l.	Rx grosse Einschläge mit Hammerspuren	12	AR
81	"	Drachme	Vs. derselbe Typ.	Rx " " " "		AR
82	El. Imperium	Pferdekopf r.		Rx Einschlag	6	El.
83	El. Milet	Sechstelstater	2,335 g	Löw rückbl. lieg. l. Rx 2 Einschläge mit Hammerspuren. aus Rizzi 2465	20	El.
84	Cos	Drachme	Herakleskopf r.	BITIN versch. weibl. Kopf über feinem Netz	30	AR

352 F = 7040 Goldmark

Im Tausch vom Kestner Museum Hannover gegen 35 antike Münzen (meist Constantins pfennige a.d. Funde von Esch). F 561/22. 897/22. Wert 850 M

85–89	Deutsches Reich Nkm. 50 g	1914 A, 1920 F, 1921 A, J, 1922 A	aus dem Verkehr	= 2,50 5 Nkm.
90	Elisabeth Königin v. Rumänien	Rx vota luminosa regina Elisabeth Arm mit Lampe etc.	Med.	= 5 M Æ

(Tauschweg gebucht)

1922

91 Preußen Fr. W. III. Taler 1814 A Rs. nur ARK. Rdgl. von Scherenberg Leo. 40 M R
92 Anton Pius Æ I v. p. 22 Rx Kaiser in Aktiola cos – von Herrn Jordan 20 M Æ I
93 Gottes Mutter Medaillenkopf einer Bäckermed. der Elisabethschule (1903) in Frankfurt a. M. aus Auktion Rappaport 20. III 22 No. 855. 705 + 10% = 775,50. Æ
94 Byzanz Kopf v. v. Rx ATE Leo VI., Mystikos Chersonnes } freihändig für 6 M Æ
95 " Justinian I Brb. r. Rx VICTOR Kaiser r. steh. m. Sc. u. Globus } 844 M Æ

Im Tausch von der Universitätsmünzsammlung zu Greifswald durch Prof. W. Kolbe. 7563/22. 897/1922 gegen 16 griech. Münzen. Wert 1000 M

96 Republik Araukanien in Chile. Peso 1874 } Auktion Rappaport 20. III. 22. 350 + 10 % = 385 M R
97 " " 2 Centavos 1874 } No. 661 Æ
98 Adolf Menzel Med. von Eberlein Ebendaher no. 896. 260 = 286 M Æ
99 L. Molinari (Präsident der Handelskammer Breslau), Med. von Seger 1903. Ebendaher no. 901. 160 = 176 M Æ
100 Nikolaus v. Rußland & Charlotte, ohne Jahreszahl, von Müller. (1842.) Vn Recke 150 M Æ
947 M

Wert beider Tauschstücke 1858 M, erhalten für 1846 M, für die übr. 4 wurde 677/1922 erworben

Geschenk durch Fil. Prof. Schottmüller

101 Indischer Staat Baroda 1/2. 1/4. 1/8 Rupie 3 R

Durch Tausch von Herrn Dr. Bernhart in München

~~102 Notgeld von Rixdorf: 100. 20. 10. 5. 2. 1 M~~ 6 Pap.

Geschenk der Adelbogen in Ebersw.alde

103 Notmünzen: 50. 10. 5. 2. 1 M 5 Fer.

Von Ball Nachf. 100 M. F 856/22

104 Eisenmed. von Losch. f. Jacobus d. J. F

Von H. E. Cahn in Frankfurt a. M. 850 M F 918/1922

105 Pfgl. d. Gr. Ernst Melle aus einem Baggerfunde im Rhein bei Oberlahnstein M 250 R
106 Ravensburg. Brakteat. Beyschl. II, 43 600 R

Von Leo Hamburger. (Kat. Nov. 1920) 945 M F 901/922

107 Falsum Klagspfennig Rx Augustus Augusti libertas d. St. Vorz. falsche Patina. Zugabe. M Æ mod. falsch
108 Domitian K. l. cos. 2 Rx " " l. steh. 30 Æ II
109 Antonin Pius K. r. p. 12 Rx munificentia Aug. l. steh. neben Löwe 100 Æ II
110 Faustina iun. Rx VENVS neben Pfau steh. 40 Æ II
111 Decius Rx genius exerc. Illyriciani l. steh., hat 1 Feldzeichen. 25 Æ I
112 Abtei Lorsch. Kat. Nop. 1920. Nr. 1278. Hohlbrakteat 150 R

Von Sally Ravensburg. 830 M F 902/22.

113 Titus Dupondius „Roma Victrix" l. sitz. s/c 300 M Æ II
114 Commodus Denar. Provinciae Aug. Africa und Hercules 180 M R
115 Geta als Cäsar " CASTOR & sein Pferd 100 M R
116 Manzag Rx Feingeschlagen Augustae „Frau & Kind. Selbem unregelmäßig. Rand 200 M Æ I
117 Cleve. Johann II. Hadenschilling Cleve 1511. Kat. 52, Nr. 72 50 M R
F. 629. 724/1922 Von C. J. Gebert in Nürnberg. 62. Münzauktion. M 31,70 M
118 Bamberg. Gottfr. I. Schilling 1503 No 33 Brutto M 215 R
119 " Melchior Otto. Batzen 1674 42 110 R
120 " Peter Philipp. Dutzen 1681, 1682 58. 59 22+22 2 R
~~121 Ungarn. Salzburg. Matthäus Lang. 1506~~ ~~1529, 1534 M~~ R

Durch Versehen von mir wochenlang inventarisiert unter 270/1922

vgl. gemäß Anz. 1227/1921

Von A. L. Cahn. Samlg Hoffken ℳ 120/1922 — 1258,50 ℳ.

~~122~~

122 Lindau. Brakteat Lagiebetisch. Cahn 278 — 250 M R
123 Hohenstenberg. Egon. Schynen Zäpfl. Heiligenberg. o. J. Cahn 259 — 450 E
124 Spann. Lahsling (Brakteat) Cahn 23 — 200 R
125 Selz, Abtei, Goldbrakteat (nach Cahn: Arnweiler, vgl. Kat. Höffken 7 & Hamburger Sparg no 67) — 350 R / 1250 M

Von Liegn. Mezgkofer i. Fa. Hugo Schüler. 800 ℳ F 916/22

126 Schweiz. Zürich 1859 — E
127 Utrecht. Hoging. Reichstaler 1789 — R
128 England. Eduard VII. 1 Sovereign 1898, 1 Penning 1901 — R, E
129 Napoleon I. 10-Soldi Venedig 1812 — R
130 Portugal. 200-Reis 1901. 50-Reis 1900 — 2R
131 " 100-Reis 1900. 5-Reis 1893, 1899 — R, 2E
132 England. 10-Pfg. 1899. 3-Pfg. 1898 — R, E
133 Ostindien. ½-Anna 1899 — R
134 Hongkong. 50 Cents 1893. 20-Cents 1894 — 2R
135 Straits Settlements. 20 Cents 1895 — R
136 Mexiko, Peso 1899 mit chinesischen Gegenstempeln — R
137 " Centavo 1897 — E
138 Ver. Staaten v. Nordamerika. ½-Dollar 1898. ¼-Dollar 1897; Dime 1899 — 3R
139 Domingo. Peso 1897. ½-Peso 1897; 10-Centavos 1897 — 3R
140 Haiti. 50-Cents 1895. 10 Cent 1895 — R, E
141 Argentinien 20-Centavos 1899 — N
142 Brasilien. 200-Reis 1901. 100-Reis 1870 — R, N
143 Erzherzog Johann. Zeller a. S. — E
144 Canadien-Exposition 1901. Zehn — E
146 ~~China~~. Yen Japan — Jap.

Von Herrn Pfarrer Graf v. Lüttichau. F 624/1922. — 1250 ℳ

147 Sachsen. Joh. Georg II. Westerstaler 1675 — R
148 Kön. Sachsen. Fr. August I. ⅔-Tlr. 1817 — R
149 Sachsen-Meiningen. Bernhard. Gulden 1838 — R
150 Schwarzburg-Sondershausen. Günth. Fr. Karl. Doppeltlr. 1854 — R
151 Reuß ä. L. Köstritz A 1802. Birmingham Fälschung — E
152 Braunschweig. Karl I. 4. Mgr. 1780 — R
153 Hannover. Georg Ludwig. 4-Mgr. 1710 — R
154 " Georg I. Taler 1720. ⅓-Tlr. 1718 — 2R
155 " Georg III. ⅔-Taler 1802. 3 Mgr. 1818; 4 Pf. 1804 — 3R
156 " Georg IV. 4 Pf. 1825 — R
157 Hamburg. 4-Schilling 1749; Seesling 1800 — 2R
158 Bremen, Stadt. 6-Grote 1852 — R
159 Danzig. 2-Groschen 1557 — R
160 Großherzogl. Hessen. 6-Kr. 1836 — R
161 Hessen-Cassel. Maria. 20-Alb. 1764 — R
162 Österreich. Franz I. 17 xr. 1753 — R

163 Österreich. Franz II. 3 Xr. 1800 E
164 " " 7 Xr 1802 R
165 " Ferdinand I 20-Xr 1844 R
166 " Franz Joseph 1 Fl. 1891 R
167 Ungarn-Leopold I. Pollura 1696 R
168 " 10-Filler 1915. 2-Filler 1915 N, E
169 Salzburg. Jarin. Talet 1637 R
170 Luzern. 8-Sh 1793 R
171 St. Gallen. Batzen 1807 R
172 Niederlande. ½-Gulden 1863. 10-Cents 1884, ½ C. 1875 2R, E
173 Dänemark. 4 Skilling 1856 R
174 Frankreich. Napoleon I. 2-Francs 1809. ½ Fr. 1808 2R
175 " Ludw. Philipp. 25 c. 1848 R
176 " Napoleon III 20-c. A 1860, K 1866 2R
177 England. ½-Penne 1887 R
178 Rußland 50-Kop. 1896. 10-Kop. 1887, ½-Kop. 1891 2R, E
179 Napoleon I. Tellon v. Kassel E
180 ½. Civitas evangelica. Aggerianis Denelo E

Von Herrn L. Lejeune in Frankf. a. M. J. 685. 852/1922. — 427850 M

181 Hanau. Graf. Ludwig II 3 Xr. 1612 R
182 " Graf. Moritz 3 Xr 1622 R
183 " Philipp V^t 2 Xr. 1591, 92, 95 3R
184 " Joh. Reinhard 3 Xr 1624 R
185 " Friedr. Casimir 2 Xr 1648 67, 68, 69, 70, 71, 72, 78, 81; 1 Xr. o. J. 10R
186 " " " Buchstaben 1661, 67 2R
187 " Graf. Reinhard 6-Albus 1693, 94; 2 Xr 1687 3R
188 Solms. 3 Xr 1595 R
189 Nassau 1 Xr 1749 C R
190 " Albus 1683 R
191 " = Hellerpfd. Fen. DZ (Fenb. 287) R
192 Baden. Christoph. Pfennig R
193 " 2 Xr 1732. 12 Xr 1743 2R
194 Freiburg in Baden 2 Xr 1712 R
195 Löwenstein-Wertheim. Graf Ludwig 20 Xr. 1773, 1769 2R
196 Ansbach u. Baireuth. Mgr. Wilhelm. Xr o. J. Eng. u. Fen. J. 242. R
197 Straßburg. Stadtmg. Lilie über Rad R
198 Bist. Straßburg. Leopold Wilh. 2-Xr. o. J. R
199 Lothringen-Lazzel. Friedrich I. 2-Heller 1733, 34, 35, 39, 41, 42, 46, 53 8E
200 Stadt Nürnberg. 2 Xr o. J., 1 Xr 1683, 1700, 1763; 1 Kr 1785 5R
201 Frankreich. Ludwig XV. Sol 1719. Ludwig XVI ½-Sol 1784, 85 3E
202 Schwarzburg. Sond. Chrisian Wilh. † 3-Sl. 1683 R
203 " Sond. Joh. Friedrich. ½-Sh. 1764. 6-Sh. 1764 2R
204 " " Friedr. Günther. 3-Sl. 1825 E

1922

205 Stolberg. Heinr. Volrad. 3 Xr. o. J. R
206 " Ludwig II. ½-Batzen 1574 R
207 Nordhausen oder Goslar. 3 Pf. o. J. Legenne S. 2 R
208 Zürich. (Teston) o. J. Pro Deo et Patria. 10-Schilling R
209 " Schilling ~~o. J.~~ 1745, 47, 50, 1589 4R
210 Unterwalden, Obwalden ½ Xr 1753, 1730 2R
211 Zug. Angster o. J. R
212 Luzern. 5-Schilling 1793; 2½-Batzen 1815 2R
213 " Schilling o. J.; 1623; Xr o. J. 3R
214 Neuenburg. Xr 1792 R
215 Schaffhausen 3 Xr 1634. 1 Xr 1803 2R
216 St. Gallen. 6 Xr 1732. ~~4 Xr 1780~~. 3 Xr 1739, 1790 Stadt 4R
217 " Stadt. Groschen 1580 R
218 " Abtei. 4 Xr 1780 R
219 " Kanton ½-Batzen 1808, 11, 14; Xr 1813, 16 5R
220 Graubündten, Kanton. Batzen 1807. ½-Batzen 1807, 1836 3R
221 Chur, Bistum. Ulrich VII. Bluzger 1708, 23, 24, 25, 27 5R
222 " Stadt. Bluzger 1642, 44, 1720, 26, 65 5R
223 Freiburg, Kanton. Batzen 1811, 27, 28, 30; ½-Batz 1806, 10; 5-Rapp 1830 7R
224 " Stadt. Xr 1787 R
225 Bern 10 Xr 1679, 1797. 4 Xr 1798 3R
226 " 1 Xr 1619, 21, 1765, 1718, 1797; 1 Rappen 1811, 18, 36 8R
227 Basel, Kanton. Batzen 1805, 09, 10 3R
228 Aargau, Kanton. ½-Batzen 1807 R
229 Appenzell. 6-Xr 1737 R
230 Cleve. Johann II. Raderalbus 1512; Raderschill. 1511 2R
231 Jülich-Berg. Wilhelm IV. Hohlheller R
232 " " Wolfg. Wilh. Fettmännchen Düsseld. 1649 R
233 " " Phil. Wilh. " 1677 R
234 " " Karl Phil. Stüber Heidelberg 1737 R
235 Großherz. Berg. 2-Stüber 1802, 03 2R
236 Salm. Otto I. 3 Xr o. J. R
237 " Gebrüder. 3 Xr 1611 R
238 " Curatel. Dan. comitum 3 Xr 1616 R
239 " Adolf Heinrich. Schüsselpf. o. J. R
240 Sayn-Wittgenstein-Hohnstein. 8 Heller 1682. Gustav R
241 Wied-Runkel. Stüber 1752; ½-Stüber 1752; 2-Stüber 1758 3R
242 Aachen. 6-Heller 1583 R
243 England. Georg II. Penny 1729, 42 2E
244 Frankreich. Double Tournois 1587 E
245 Kirchenstaat. Innocenz X. Baiocho A. III E
246 " Bologna. " 1648, 89, 90 3E
247 Frankreich. Ludwig XIV. Jetton 1678 E

1922

248 Frankreich ½ Sous 1793 mit Tafel u. Wage. H — Æ
249 " Louis Phil. Sou Paris 1840. Probe — Æ
250 " Selfon 1848, Exemple aux Tyrans — Æ
251 " Mines d'Anzin. Markt. 30 5. 1820 — Æ

Geschenk der Gerresheimer Glashüttenwerke

252 Notmünzen: 50. 10. 5. 2. 1 ₰ — 5 Ferr.

Geschenk des Portland-Cementwerks Saxonia in Glöthe

253 Notmünzen: 50. 50. 10. 10. 10. 5. 5. 2. 2. 1. 1 ₰ — 11 Ferr.

Geschenk der Firma Carl Hagenbeck in Stellingen b. Hamburg

254 Notscheine: 2. 1 M. 75. 50 ₰ — 4 Pap.

Geschenk der Stadt Paderborn

255 Notscheine: 2. 1 M. 75. 50. 25 ₰ 7 versch. Serien — 35 Pap.

Geschenk der Stadt Lambrecht

256 Notscheine: 20. 5 M — 2 Pap.

Geschenk des Heddernheimer Kupferwerks in Frankfurt a. M.

257 Notmünzen: 50. 10. 5. 2. 1 ₰ — 5 Ferr.

Geschenk der Portlandzement-Fabrik Abbach, Donau

258 Notmünzen: 50. 25. 10. 5 ₰ — 4 Ferr.

Geschenk der Stadt Honnef a. Rh.

259 Notscheine: 99. 50 ₰ je 4 Var. — 8 Pap.

Geschenk der Riebeck'schen Montanwerke A.-G. in Halle, Saale.

260 Notmünzen: 50. ~~20~~ 10. 5. 2. 1 ₰ — 5 Ferr.

Geschenk der A.-G. Paul Steinbock in Sandow-Frankfurt a. O.

261 Notmünzen: 50. 25. 20. 10. 5. 2. 1 ₰ — 7 Ferr.

Geschenk der Stadt Kaiserslautern

262 Notscheine der Stadt: 20. 10. 5 M (Dubletten) — 3 Pap.

Geschenk der Firma Rud. Neugebauer & Co. in Hamburg

263 Notmünzen: 100. 50. 20. 10. 5. 2. 1 ₰ — 7 Ferr.

Geschenk des Hessen-Nass. Hüttenvereins in Eibelshausen

264 Notmünzen: 50. 20. 10 ₰ — 3 Ferr.

Geschenk der Maschinenfabrik Augsburg-Nürnberg, Werk Gustavsburg.

265 Notmünzen: 50. 25. 10. 5. 2. 1 ₰ — 6 Ferr.

Überwiesen vom Preußischen Handelsministerium

266 Notscheine verschiedener Ausgabestellen — 163 Pap.
267 Notmünzen desgl. — 69 Ferr. 3 Porz.

Geschenk der Stadt Glatz

268 Notscheine: 100. 75. 50. 25 ₰ je 4 Varianten — 16 Pap.

Geschenk der Stadt Weimar

269 Notscheine: 75 ₰ 3 Var., 50 ₰ 7 Var., 25 ₰ 6 Var. — 16 Pap.

Von Herrn Otto Helbing Nachf. F 601/1922. 1503, 40 M

270 ~~Ferdinand I~~ Matthäus Lang v. Salzburg. 10 xr 1536. Aus seiner Auktion — AR

1922

1. Juli 1922

Von Herrn AE Cahn aus seiner Auktion (Niklovits - Windischgrätz) 17.V.22 ff.

			No.	Preis		
271	Nero	℞ SALVS l. sitz.	186	200		AR
272	" K.r.	℞ PACE PRUBIQ usw.	204	155		ÆII
273	" K.l.	℞ desgl.	206	265		ÆII
274	Galba	℞ CONCORD AVG l. sitz.	222	520	Vs. fast zerstört, ℞ schön	ÆI
275	Vespasian	℞ VESTA Tempel Coh. nur fourré!	254	330		AR
276	–	℞ IVDAEA CAPTA Kaiser & Gefangene an Palmbaum	256	700	SC	ÆI
277	–	℞ ROMA l. steh. mit Vict. u. Sc.	258	265		ÆI
278	–	℞ ROMA VICTRIX R. r. steh. mit Sc. u. Paraz.	259	365		ÆI
279	Titus	AR Med. (griechischer Stil) ℞ drei Feldzeichen	267	760		AR Med.
280	–	℞ FIDES PVBLICA Kerykeion, Hände, Ähren.	278	305		ÆII
281	Hadrianus	℞ PIETAS AVG stehend zw. Altar & Storch	430	565	(Kopf ohne Lorbeer)	ÆI
282	Pius	℞ TR POT COS III Wölfin, ohne Höhle	No 485	Preis 125		AR
283	–	℞ ANNONA AVG r. steh. zw. Modius & Schiff	486			ÆI
284	–	desgl. modern vergoldet, Vs. Br. m. L. u. Mantel	487	325		ÆI
285	–	℞ CONCORDIA EXERCITVVM l. steh. mit Vict. u. Felz.	488			ÆI
286	–	℞ COS IIII Provid. mit Steuer u. Füllh. r. steh. glatte grüne Pat.	492	300		ÆI
287	–	℞ " Aequitas l. steh. mit Wage u. Füllh. schwarz	493			ÆI
288	–	℞ " Quadriga l. glatte grüne Pat., ganz rasé	496	25		ÆI
289	M. Aurelius tr. p. 15	℞ 2 Kaiser sich die Hand reichend. Vs. Br. L. u. P. r.	572	85		ÆI
290	Faustina iun.	℞ Hilaritas zu Dubl.	629	160		ÆI
291	"	desgl. zu Dubl.				ÆI
292	"	℞ Saluti augustae l. sitz. grosser Schrötling, glatt	634	85		ÆI
293	L. Verus	℞ FELIC AVG usw. Schiff Vs. K. m. L. u. etwas Gew. r.	650	540		ÆI
294	Lucilla	℞ VESTA am Altar opfernd Schöne grüne Pat.	670	530		ÆI
295	–	desgl. zu Dubl.	671			ÆI
296	Severus	℞ DIVI M PII etc. Roma l. sitz. mit Vict. u. Sc. dunkelgrün	720	135		ÆI
297	Sev. Alexander	℞ SPES PVBLICA l. schreit. Vs. Br. L. P. M. r.	820	10		ÆI
298	Maximinus	℞ FIDES MILITVM l. steh. "	838	85		ÆI
299	"	℞ desgl. zu Dubl.	839			ÆI
300	Gordianus III.	℞ ABVNDANTIA AVG r. steh.	878	100		ÆI
301	"	℞ AETERNITATI AVG Sol l. steh.	879			ÆI
302	"	℞ desgl. andere Körperdrehung				ÆI
303	"	℞ IOVIS STATOR steh. v. v., Kopf r.	885	80		ÆI
304	"	℞ LAETITIA AVG N l. steh. herrl. grüne Patina	886			ÆI
305	Philippus sen.	℞ AEQVITAS AVGG "	909	35		ÆI
306	"	℞ ANNONA " "	911	55		ÆI
307	"	℞ FORTVNA REDVX zu Dubl.	912			ÆI
308	Magnentius Medaillon	℞ VIRTVS AVGVSTORVM Prinz steh. v. v.	1034	2075		Æ Med.
309	Nikopolis ad Istrum	Caracalla. Flussgott. Corpus 1553 var.	1073			Æ
310	" "	Gordianus. Asklepios ICTPO	1074	170		Æ
311	Pantalia jug. M. Aurel	℞ Flussgott. zu Dubl.	1075			Æ
312	Tomis	Maximus ℞ Adler auf Basis zw. 2 Signa	1079	200		Æ

		No.	M	
313	Corinth Faustilla Artemis in Aedicula §§ ¶¶	1083	65	Æ
314	Pellene Caracalla " zwischen Hirsch & Hund	1085	100	Æ
315	Nicaea Severus Rx Spitzkrone klein	1088	60	Æ
316	Nicomedia Valerian, Gallienus und Val. iun. Rx 3 Tempel	1092	135	Æ
317	Pergamenum. Med. Caracalla (mit Zepter). Rx Thalassa, Ge zwischen 2 Adlern etc. (dies Z. f. N. 35, 307 XIV 1)	1096	950	Æ Med
318	Smyrna und Lycaicus Gordianus III Rx Amazone & Doppeläxte steh.	1114	300	Æ
319	Mylasa Valerian & Gallien Rx Tyche steh.	1126	250	Æ
320	Justinianus I. Brb. r. * N T I CON	1264	45	Æ
321	Heraclius Brb. v.v. Rx M anno II i.A. XCNIKA (Bild ähnlich wie Antiochia!)	1273	75	Æ
			11530	

Im Tausch von W. Böger Kunsthalle Hamburg F 1104/1922.
gegen 6 griech. Münzen im Werte von 1160 M

322	Antoninus Pius vo. Y Rx ANNONA AVG stehd. Annona an Mod. v. Anker	40 m		Æ I
323	Lysimachus Tetrad. verschiedene Stile mit Beiz. Handpaukel & AA	dünnfol. Doppelmünze	1000 m	R
324	Gallienus Aeternitati Aug. Sol l. i.a. *		5 m	Bill.
325	Patrize (Prunzen) eines Med. der Zeit um 1840 mit 3 Fig. auf Konsolen	Stud. Reske	100 m	Eisen
326	Brandenburg. Denar. BAUER 937 a		15 m	R
327	Denar, gekrönter Adler, Kreuz m.L.			R
328	"			R
(329)	Denar. J. Peters 9.8. – 2 Schöpfg. Hohenzoll. Schlüssel – Flügel Münzkunde			R zieml. dübl.
330	Lübeck. Teilungsthaler 1744. Liard		1160	R

Von Herrn A.E. Cahn Frankfurt. F 917/22 915 M + F 918/1922 490 M

			M	
331	Titus K.l. cos 3 Rx Victoria Augusti r. auf Schiff		150	Æ II
332	Pius Imperator tr.p. 17 Rx Libertas cos 4. r. steh.		250	Æ II
333	" TR POT XIX COS III sc sitz. Frau l. mit Sc. der Thron aus Fischkörpern		80	Æ I
334	Faustina sen. Rx AETERNITAS S/C steh. mit Globus u. Sc.		10!	Æ II
335	M. Aurelius Imperator Rx tr p 18 imp 2 cos 3 S/C Mars r. steh.		125	Æ II
336	Commodus " Rx tr p 8 imp 6 cos 4 p.p. S/C Fortuna l. steh.		150	Æ II
337	Gordianus III Rx p m tr p 6 cos 2 p.p. Apollo l. sitz.		30	Æ I
338	Gallus Rx victoria Augg. l. steh.		40	Æ I
339	Diocletianus Follis Rx genio populi romani S/P E ALE		40	Æ
340	Max. Hercul. " Rx " K/V A ANT		40	Æ
341	Halbbrakteat As des Divus Augustus Rx Altar PROVIDENT	Zugabe	315 M	Æ
342	Alexandria aeg. Pius Rx L T E TA P T O T Hades sitz. u. Kerberos		40 -	Æ I
343	unbestimmt, Fabrik der "ion." Inseln mit Stamm etc. Herakleskopf r. Rx Keule ΛΕΥΚΑΔ UNIAT		50 -	Æ
344	Augusta Faustina Iuno Rx Hüftgold unter 3 türmiger Mauer ganz abgenutzt	die folgenden 10 zus. 400 M		Æ
345	M. Aurelius Imperator Rx IMP /// COS III sc Jupiter l. sitz.			Æ II
346	Gallus Rx Romae aeternae l. sitz. sc			Æ I
347	Victus Prob. aug. Rx Helm P. L. Schild l. Rx securit pos * / VI XXI			Æ
348	Diocletianus Kopf l. Rx genio populi Romani Λ / Γ TR Follis			Æ
349	Maximian. Hercul. comes Augg. C Minerva l. steh.			Bill.
350	Constantius genio popul. Romani alter / * PLC Follis			Æ

351 Constantinus I. Adventus aug PLN Æ
352 Arcadius Rx gloria romanorum CONST ✝ Stadt. Kaiser 2 Stf. Æ
353 Gratianus Rx gloria Ro[manorum] ALEA Kaiser im Schiff Æ

Von Ad. Hess Nachf. Frkft a.M. Aus Auktion 15.VI.22. ℳ 1095/22 (mit Spesen 439,50)
Jahr 33. älteste Æ von Mar. Aurel an

354 Marcellus? Vers. Adlerkopf r. Rx Asklepios steht auf Stab Stelz. v. no. 619. 105 – Æ
355 Carthae Gordianus III. Rx Mond & 2 Sterne no. 622 115 – Æ
356 ~~Divus~~ Commodus Rx SERAPIDI CONSERV AVG no. 932 60 – R
357 Alcimus I. Rx A ✝ A / K ⊥ Φ no. 1159 70 – Æ
350

Von AE. Cahn Auktion no. 48. Mai 1922. mit Spesen 377,45 M ℳ
358 Ferdinand I Pfunden 1527 no. 3. 205 M R
359 Ludwig XII. Mainzer-Med. Rx Rhenus ad Albim pulso Brandenburg. el. no. 134. 80 M Æ

Geschenk der Direktion der Staatl. Porzellanmanufaktur Meissen.

360 Verschiedene Porzellan-Münzen und -Medaillen 62 Porzellan

Geschenk des Herrn Arthur von Gwinner (ergab 2360,10 fr. = ca 141600 M)
Auktion Vautier-Colligon Genf 1922 (Naville II).

		no.	fr.	
361	Faustina iun. griech. Med. römischen Stils, Rx Große Szene, Dreifuß Opfer an Demeter	982	1600	Æ Med.
362	Vespasianus (VESPASIAN) co. 3. Rx PACI AVGVSTI Ita Nemesis mit Schlange	458	125	Æ
363	Antonin. Pius (hp. 11 Brb. ~~Kopf~~ r. ohne L.) Rx LIB/V COS IIII Libra l. steh.	809	90	Æ
364	Constantius II (reiches Brb. l.) Rx felicitas romanorum m 30, mult 40 RSMQ	1785	31	Æ
365	Traianus cos. 5. Rx spqr ob. sitz. Barbaren am Trop. hervl. d'grüne Patina	657	26	Æ I
366	Pius Rx tr pot cos 2 GPR Genius opfernd	838	6	Æ II
367	Maxentius Rx principi iuventutis cos. III sc Vs. Rx. l. Harnisch r.	918	9	Æ I
368	Verus Rx tr p 4 imp 2 cos 2 stehd. Mars d'grün	997	31	Æ I
369	Lucilla Rx VENVS l. steh. (Rx mäßig) b'grün	1018	12	Æ I
370	Commodus Rx trp 5 imp 4 cos II sc Reiter einen Feind niederreit. herrlich!	1047	96	Æ I
371	" als Herculus Rx Herkul roman. Augur sc Keule in Kr. herrlich!	1032	12	Æ II
372	Albinus Rx salvtem fugitiva fest l. steh. d'grün roz.	1095	93	Æ I
373	Domna Rx Iunoni Lucinae sc sitz. l. ohne Pat.	1146	9	Æ I
374	Gordian III Rx p m tr p 2 cos pp. (Kopf fehl.) grüne Pat.	1487		Æ I
375	– " 2 " (Kopf) schwarzgr. Pat.	1488	5	Æ I
376	– " 3 " sitz. Kaiser grüne Pat.	1489		Æ I

2145 +10% = 2359,50

Aus derselben Auktion für den Erlös der an Dresden s.Z. abgeg. Doubletten (griech.), also als Tausch zu betr.

377	Augustus Rx IMP/CAESAR Herme auf Block vorz.	102	56	R	
378	" " Victoria a. Bein – Quadriga	104	34	R	
379	" " Apollonkopf – Ochsenopfer			R	
380	" Lucia Scius Amarius Füllhorn – Altar (Cohn 3. aus 204 Kopf-Typ zu Dubl. gelegt)	148	5	Æ III	
381	" " Kelle u. Lituus – SC			Æ III	
382	" " 2 Hände – SC			Æ III	
383	" Mes alla, Asprenius Rx Galus Fisenna			Æ III	

1922

		No	fr.		
384	Nero K.l. ℞ Triumphbogen. Braun, sehr deutlich	361	53		Æ I
385	Syria Romana Nero ℞ divus Claudius EP (bisher nur bei Hunter III 153, 87 of ZZ N 32, 149[3])	378	58	Tetradr.	AR
386	Galba ℞ ROMA l. sitz. d'grün, vorz. Bildnis	390	125		Æ I
387	" Quin. "victoria Galbae Aug." l. auf Globus	407	41		AR Quin.
388	" victoria p. R. " " "	408	31		AR
389	Vitellius ℞ Jo max Capitolinus Tempel	426	41		AR
390	" & sein Vater	439	750		AV
391	Vespasianus ℞ victoria Augusti l. (cos. 8)	477	2		Æ II
392	Titus K.l. ℞ Aeternitas August. (cos. 8)	484	4		Æ II
393	" Dupondius ℞ felicitas publica (cos. 2)	489	11		Æ II
394	" K.l. ℞ GENI P R am Altar opfernd (cos. 8)	490			Æ II
395	" ℞ victoria August. l. sitz.	513	21		AR Quin.
396	Domitian ℞ imp. 14 cos. 13 usw. Vict. l. sitz.	543	20		AR Quin.
397	" ℞ tr. pot. cos 8 p.p. Minerva angreif. r.	572	150		AV
398	Nerva ℞ imp. 2 cos. 4 p.p. Vict. r. schr.	602	51		AR Quin.
399	Traianus ℞ p m tr p cos. 3 p.p. " l. sitz.	627	11		AR Quin.
400	Hadrianus K.l. ℞ cos. 3 p.p. Clementia Aug. l. steh.	708	17		Æ II
401	" K.r. ℞ cos 3, exped Aug. Reiter l. spreng. mit hasta	712	40		Æ I
402	" Br. r. ℞ p m tr p cos 3 Juppiter l. sitz.	733	210		AV
403	Anton. Pius Dupondius. Vs. mit Aegis. cos 3. Annona Aug.	793	5		Æ II
404	" " tr. p. 17 Annona Aug. cos. IIII	794			Æ II
405	" " mit Mantel ℞ imperator " Vict. mit Tropaion	810	6.		Æ I
406	" " pi/vs cos 3 ℞ " " " Wölfin usw. etwas ℞ fristet zu Dubl.	811			Æ II
407	" " K.l. ℞ " " Jupp. l. sitz.	813	115		AV
408	" " tr p 23 ℞ pietati Aug. cos. 4 m. Globus & 3 Kind. schwarzgrün	823	51		Æ I
409	" " cos. 4 ℞ s/c Roma l. sitz., unten r. Prora r. schwarz	829	27		Æ I
410	" " ℞ tr. pot. 15 cos. 4 Annona am Schiff	843	7		Æ I
411	Faustina sen. mit Schleier ℞ Aeternitas st. mit Kugel u. Sc.	863	3		Æ II
412	M. Aurel jug. ℞ CLEM tr. pot. 3 cos. 2 l. steh.	892	21		Æ I
413	" ℞ concord Augustor tr p 16 cos 3 2 Kaiser Dup. braun ohne Pat.	896	5		Æ II
414	" ℞ tr p 22 imp 5 cos. 3 sitz. Aequitas Br. m. L. u. P. r.	941	80		AV
415	" " (oder 21?) imp. 4 cos 3 opf. Kaiser d'rotbraun	944	4		Æ II
416	Faustina iun. ℞ "Laetitia" l. steh. mit Kranz u. Sc. grün, vorz.	967	43		Æ I
417	Verus ℞ tr pot 8, imp 5 cos 3 s/c Sitz. Aequitas rotbraun	995	10		Æ I
418	Commodus jüg. ℞ Liberalitas Aug. Szene	1037	2		Æ II
419	" " ℞ pietati Aug. Geräte Vs. Schrift durchlaufend	1039	12		Æ II
420	" ℞ p m tr p 11 imp VII /// cos V p.p. sitz. Kais. & Vict.	1040			Æ I
421	" ℞ pov Aug tr p 8 imp 6 cos. 4 [pp] braun ohne Pat.	1041			Æ I
422	Elagabalus ℞ pontif max tr p 2 cos 2 p.p. sitz. Roma l.	1328	35		Æ I
425	Sev. Alexander ℞ p m tr p 5 cos 2 p.p. Mars eil. (Vs. Lorb.)	1381	10		Æ II
426	" ℞ " Victor. " "	1382			Æ II
423	Elagabalus AR Quin. ℞ Annona Aug. steh.	1365	76		AR Quin.
424	" AV ℞ Mart. Pacifero "	1375	235		AV

1922

			No	Fr.	
427	Gordianus III	Rx p m tr p 4 cos 2 pp sitz. Apollo rüt Doppelschlag, zu Dubl.?	1491	4	Æ I
428	"	" 4 " steh. Kaiser r.	1492		Æ I
429	"	" 5 " sitz. Apollo (cos III ist nur Doppelschl.)	1493		Æ I
430	"	" 6 " steh. Kaiser r. Vs. schön hellgrün pat.	1494		Æ I
431	Philippus iun.	Rx saeculares Augg, cos. II auf Säule schwarzgrün	1534	13	Æ II
432	Decius	Rx Dacia grün & braun	1535		Æ I
433	"	Rx " schwarzgrün	1536		Æ II
434	"	Rx " felix dunkel mit gr. Oxydfl.	1537		Æ I
435	Salonina Quin.	Rx pietas Augg.	1586	34	R Quin.
436	Probus	Mars Victor III	1633	23 fr. für 22 Stück	sog. Weiß-kupfer
437	"	Marti pacif. I/QXXI Vs. virtus Probi Aug.			
438	"	" ΔXXI "			
439	"	Pax Augusti T/VXXI "			
440	"	" " r. * "			
441	"	p m tri p cos 2 pp Leu r XXIQ	1634		
442	"	" " l XXIVI			
443	"	p m tr p cos pp Kaiser l. XXIV	1635		
444	"	provident aug Q/SXXI virtus Probi invicti Aug			
445	"	" " " " Aug			
446	"	" SXXT Brb. l. Konsultracht			
447	"	" Q/SXXI " " cons III	1636		
448	"	restitutor exerciti Q/MCXXI	1637		
449	"	providentia Aug. RTS	1638		
450	"	Romae alter R ≈ Δ Brb. l. Konsultracht			
451	"	" " nae R*T " gewaffnet			
452	"	Salus Aug. V/*/TXXI virtus Probi Aug Brb l gewaffnet	1639		
453	"	" V/TXXI " "			
454	"	securit. perp. */I/VIXXI " "			
455	"	" I/VIXXI Brb. l. Konsultracht cons III	1640		
456	"	soli invicto R*E " "			
457	"	tempor. felici. T virtus Probi Aug. Brb l gewaffnet			
458	Constantin I	Rx felicitas reipublicae PTR Gnade Erflehende vor dem Kaiser etc	1740	170	AV
459	Constantius II	Rx victoriae dd. nn. Augg. vot 20 mult 30 SMAQ	1775	33	AV
460	Jovianus	Rx gloria romanorum SMKB Kaiser schleppt Gefang. Ch.	1803	3	Æ III
461	Theodosius I	Rx reitus exercitus RT Kaiser mit Vex. u. Schild beschnittenes Miliarense	1829	51	R Mil.
462	Honorius	Rx victoria Augustorum vot X mult XV ut vid. R/V CONOB	1842	42	AV Semis
463	Tessera	sicherer Tiberius kopfl. Rx I (Rx gering)	1868	28	Æ
464	"	Tib. od. Caligula? " Rx VIII	1869		Æ
465	Contorniat	Nero r. Rx Reiter bekämpft Feind (langhaarig)	1882	38	Æ
466	Arcadius	Rx nova spes reipublicae.! XX/XXX */CONOB aus Auktion J. Evans	270	20	AV
467	Germanischer Justinus-Triens	Rx victoria Auggg con NR " "	339	13	AV Triens

Der Gesamterwerb in Luzern (361–467 / 1922) betrug also 1 Med., 14 AV, 5 Den., 1 Mil., 7 Quinare, 29 Æ I 19 Æ II, 5 Æ III, 1 Cont., 2 Tess., 1 Griech. R = 107 Stück.

(22 Weißkupfer,)

2450 fr
+ 295
3245 fr. = ca 194700 M (rund 200000)

1922

Von Ad. Hess Nachf. Frankfurt a. M. Auktion 26.VI.1922 M. Mk Spesen 3152,60 M

468	Mainz	Hugo IV. -1162. Æ o.J. Wappen – Rev. 7106 HL Brinkm. 2 m. 1975. 380 M	Bubletto	Æ
469	Benevent	Gregor -739 Stehdes Brb. Justinian – Stuttgarter 2718 m. 2178. 2300 M gr. Wirtz Taf 21,6		Hellegr. N

Von Herrn L. Lejeune in Frankfurt a. M. 5.1912/1922

470	Stadt Frankfurt a. M.	1 Kr. 1668	27,50 M	R
471	" "	8-Pf. 1611	62,50	R
472	" "	6-Albus 1693	60,00	R
473	" "	10-Kr 1788	30,00	R
474	" "	1-Kr. 1789, 1803, 1804, 1808	66,00	4 R
475	" "	6-Kr. 1841, 42, 44, 48, 52, 56	180,00	6 R
476	" "	3-Kr 1852, 51, 52	45,00	3 R
477	" "	1-Kr 1842, 47, 48, 52, 62, 64	135,00	6 R
478	" "	½-Kr 1905	18,00	R
479	Stadt Zürich	8-Albus 1641	58,00	R
480	" "	½- " 1732	30,00	R
481	" Magdeburg	Groschen 1430	82,50	R
482	" Worms	Albus 1631	92,50	R
482	" "	" 1656	12,00	R
483	" Wismar	Groschen 1652	45,00	R
484	Bistum Bamberg	½-Batzen 1627	97,00	R
485	"	10-Kr 1760	30,00	R
486	" Passau	½-Mk. 1717	130,00	R
487	Stadt Regensburg	½-Kr 1578	45,00	R
488	" Augsburg	Zinngr. 6-Kr. o.J.	120,00	R
489	" "	½-Kr. 1625	187,50	R
490	" "	" 1626	270,00	R
491	Württemberg	Zeller 1580/1 mit Komet	36,00	E
492	Löwenstein-Wertheim	1-Kr. 1769	120,00	E
493	Frankreich	BB 2 Deux 1698, 1707	6,00	2 E
494	"	2 " 1696	4,00	E
495	Friedrich v. Cleve	2 Mgr. 1627	60,00	R
496	Georg II. v. Hannover	½ Pf. 1775	21,00	R
497	Stadt Goslar	½ Pf. 1745	23,50	R
~~498~~	~~Bistum Hildesheim~~	~~½ Pf. 1692~~		
498	Königreich Preußen	Silbergroschen 1831 A	9,00	R
499	"	½ " 1829 A	22,50	R
500	"	18-Kr G 1808	27,00	R
501	"	½-Sgr. D 1838	52,50	E
502	"	1-Sgr. D 1822, 24	45,00	2 E
503	"	2½-Silbergr. C 1871	18,00	R
			2080 –	

Vom preuß. Finanzmin. Kronrevaluation als Leihgabe 10.7.22.

504	Kais. Ludwig II.	Denar. Du Cabinet Taf 61, 10. Mainz. Urkd. mit Siegel d. Erzbischofs Gerhard II. v. Mainz v. 12. Jan. 1251 über Verkauf des Dorfes Lorch an das Kloster Eberbach (Rr Wesg. 12.)	R

1922

Von Herrn Joseph Hamburger Frkf. a. M. 7951/1922. 900,45 M

		M	
505	Rom Sextans gepr. Rx Beiz. Ähre und K (liegt bei der Reihe mit CA, K(A), V usw.)	45	Æ
506	Caecil. Metellus. Victoriat mit NE	65	AR
507	Traian. As. tr. V p.p. Rx 'S.p.q.r.' etc. Spes l. schreit.	185	Æ II
508	Hadrian cos. 3 p.p. Rx 'Salus Aug.' r. am Schlangenaltar grüne gl. Pat.	320	Æ I
509	Gordianus III. pius fel. Rx 'Laetitia Aug. n.' l. steh.	180	Æ I
510	Constantinus Aug. Rx 'Jovi conservatori Augg.' $\frac{\text{B}}{\text{SMHT}}$ l. steh. mit V. u. Sc. unten Adler	20	Æ
511	Aelius As Rx tr. pot cos. 2 Pannonia l. steh. rot	220	Æ II
		1035 – 13% = 900,45	

Geschenk der Simonius'schen Cellulosefabrik in Fockendorf.

512 Notmünzen: 50. 10. 5. 1 ₰ — 4 Forr.

Geschenk der Stadt Neustrelitz.

513 Ersatzgeld vom J. 1893: 10 ₰ (1 Bogen zu 8 Stück) — 8 Pap.

Geschenk des Herrn Dr. A. von Gerkan

514 Bolschewikennotschein aus Riga: 1 Rubel (Dublette) — 1 Pap.

Geschenk der A.-G. Felten & Guilleaume in Köln-Mülheim

515 Notscheine: Carlswerk 50-20. 10. 5 M. 50-25. 5 ₰ (Dubletten) — 7 Pap.

Von Herrn N.N. (Stalinsky in Charlottenburg).

516 Otto I. in Straßburg Obol Dannenbrog. 907. — AR.

517. Münzgewicht Kaiserbild u. Gammen 1639. — Æ

Geschenk der Firma Ball.

518 3 Mark 1922 11. Aug. Verfassungstag. Deutsches Reich. — Minimum

Überwiesen vom Ministerium für Handel u. Industrie.

519 Notgeldscheine. Davon 312 Stück zu den Dubletten — 370 Pap. (=58)

520 Notgeldmünzen. Davon 50 Stück zu den Dubletten, ebenso 3 Porzellan — 74 Ferr. (=24), 4 Porz. (=1)

Im Tausche von Dr. A. Keller in Berlin

521 Notscheine von Swakopmund (12 Pap.), Portugal, Saaz, Deutschland — 12 Pap. (62)

21.8.1922 Geschenk des Herrn Heinrich Hardt, Kurfürstendamm 50

522 Bolivia Goldmünze zu 'Un Bolivar 10 Bs.' 1887 Kopf l. Rx Wappen fest 17,2 g — AV

Durch Tausch von Herrn Dr. Bernhart-München

523 Verschiedene Notscheine — 9 Pap.

Geschenk des Herrn W. Habermeier in Crailsheim

524 Notmünzen der Firma: 50. 50. 10. 10. 5. 2. 2. 1. 1 ₰ — 9 Ferr.

1. Sept.

Geschenk des Herrn Franz Schmidt in Berlin

525 Kurtzier. 3 Petermännchen 1713 — R

526 Böhmen Maleygroschen 1609 — R

527 Dänischer Schill. v. 1863 als Kapsel, darin französ. 20 cent. 1867 — R u. Æ

528 Krönungsmed. England, Eduard VII u. Alexandra 1902 — Æ

Geschenk des H. Dr. Hümmel aus Nachlaß Dr. M. Meyer i. Freiburg

529 Plakette von L. M. Gregor. Jüngling mit Buch, antiken Tempel u. s. w. E

Geschenk der Firma M. Bixenstein in Berlin

530 Notschein vom Sept. 1922: 500 M 1 Pap.

Geschenk der Friedrich Krupp A.-G. in Essen

531 Notgeld von 1922: 1000. 500. 200 M

(Im Tausch von Herrn A. Ledner). N. N. 3 Pap

532 Denar. Salzburg ? Bf. weibliche Büste r. l., Rf. Kirchengebäude AR.

Geschenk der Singer u. co. Nähmaschinen A.-G. Wittenberge

533 Notschein von 1922: 1000 M 2 verschiedene Ausgaben 2 Pap

Gesch. V. H. Eisenbahnsekret. J. v. Brietzke in Berlin (F. 1461/22)

534 Kais. Elisabeth v. Rußland. Imperial 1742, 5 Kop. 1959 2 R

Gesch. d. H. Reichspostministers. (da F 1933)

535 Heinr. v. Stephan, Staatssekr. u. Gen. Postmeister. Plakette von Dr. Lobach E

536 Med. a. d. internat. Telegraphisten-Weltkreis Berlin 1922 von Merin E

Geschenk Dr. Bernhart August 1922

537 Christoph v. Nellenburg Gepräges Fabrum nach Hagenauer, Frankfurter Fabrik Blei

Überwiesen in Ex. v. Bode Okt. 1922

538 Preßtetradrachme (Billon) geringer Abschlag eines Medaillons des Diokletianus, einseitig, in vergoldetem Blech, aus Himmel. Boulanger-Péronne, dieses v. B. aus dem Völkerkunde-Museum überwiesen hat, wo ein Duplikat verblieben ist. AR auv.

Auslagen an die Regling ersetzt 1050 M F 1543/22

539 Anastasius Æ I consensh. Æ

540 ~~Justinian I~~ (= Anastasius I) Æ K Nτ̣ι * Æ

541 Dkl. Constantin Æ XXX NIKOA Æ

542 " Æ X ANIV[o] 41 ℰ Æ

543 davon Nachprägung nach spätbyz. Vorbild: 2 Stck. Kaiser Æ Diokletianbüste r. r. Æ

544 Hadrian Denar p. m. tr. p. cos. III. Aequitas l. Stk. 50 M AR

545 Pius als Caesar Æ I [tr. po]t [cos] II des II sitz. Frau mit Schale l. s/c Spes cos. 100 M Æ

546 Commodus Denar p. m. tr. p. 9 imp. 6 cos. 4 p. p. Stk. Frau, unten ∈ 50 M AR

547 Caracalla Æ - - - NEWN KO NOC Stk. Nemesis Æ

548 Augusta Cil. Valerianus Æ Athena steh. Æ

549 Postlais Domna Æ Men r. steh. Æ

550 Maximianus Galerius Aug. Æ genius imperatoris K P ALE Æ

551 Constans I aug. fel temp reparatio * ANA Kaiser & Vict. im Schiff Æ

552 Justinian I v. v. M anno XXX KYZ A Æ

553 Brandenburg Friedrich III Gulden 1695 LC/S AR

554 Sachsen Joh. Georg II 1/3 Taler 1672 AR

Von Herrn Lejeune in Frankfurt a. M. (F. 1335/22) 4657,50 M.

555 Stadt Frankfurt. Albus 1611. Kreuzer 1668 2 R

556 Stadt Frankfurt. 6-Albus 1693 R

557 Stadt Frankfurt. 10-Kr. 1788 R
558 " " 6-Kr. 1841, 42, 44, 48, 52, 56 6R
559 " " 3-Kr. 1850, 51, 52 3E
560 " " 1-Kr. 1789, 1803, 04, 08, 44, 47, 48, 52, 62, 64 10R
561 " " ½-Kr. 1765 R
562 Stadt Köln. 8-Albus 1641. 4-Albus 1732 2R
563 Stadt Magdeburg. Gutegr. 1630 R
564 Stadt Bremen Albus 1651, 56 2R
565 Stadt Wismar. Gutegroschen 1652 R
566 Joh. Georg Bisch. v. Bamberg. 2-Kr. 1687 R
567 Kg. Friedrich " " 15-Kr. 1760 R
568 H. Fridrich. Bisch. v. Passau. ½-Taler 1717 R
569 Stadt Regensburg. 2 Kr 1578 R
570 " Augsburg. Zinnen 6 Kr. o. J. R
571 " " ½-Taler 1625, 1626 2R
572 " Nürnberg. Zeichen 1681 g. Hamet E
573 Löwenstein-Wertheim 1 Kr 1769 E
574 Frankreich. 4-Sous 1698, 1707. 2-Sous. 1646 3E
575 Friedrich Wilh. v. Lüneburg-Celle. 2-Mgr 1637 R
576 Georg III Kurf. v. Hannover. 4 Pf 1773 R
577 Stadt Goslar. 4 Pf 1745 R
578 Frankreich Ludwig XV. 18 Kl. G. 1838 R
579 " " ½-Sgr. C 1871, 1-Sgr. A 1831, ½-Sgr. A 1829 3R
580 " " 4 Pf D 1838, 1 Pf D 1824, 1834 3E
581 Hohenlohe. Wilh. Mem. 70 R
582 " " ½ R
583 Hohenlohe Wilh. Mem 32 Abst. R
584 Johann v. d. Mark. Schilling Typ im 4. Pass 2R
585 Anna Herzog Pfalz R
586 Adel Cornel. 2 Mgr. 1649 R
587 Stadt Osnabrück ½ Pf 1676 R
588 Bist. Paderborn 4 Pf 1763 E
589 Stadt Magdeburg Gutegr. o. J. R
590 Burg v. Schaumburg. Gutegr. 1604 R
591 Lippe 2 Pf. o. J. Kopf ½ R
592 " Mathier 1769. Myg. 1802 E
593 Oldenburg. Grote 1836 2R
594 Hoya. 12-Grote 1764 R
595 Wilhelm v. Jülich-Cleve-Berg. Münzw 1578 R
596 Joh. Adolf v. Bentheim-Tecklenburg. 1½ Pf 1685 R
597 Schaumburg. Münzen 1766 E
Geschenk der Stadt Zella-Mehlis
598 Notschein von 1922: 100. 50 M 2 Exp.

599 [illegible]
600 [illegible]
601 [illegible]
602 [illegible]
603
604 [illegible]
605 [illegible]
606 [illegible]
607 [illegible]
608 [illegible]
609 [illegible]
610 [illegible]
611 [illegible]
612 [illegible]
613 [illegible]
614 [illegible]
1. Nov.
615 [illegible]
616 [illegible]
617 [illegible]
618 [illegible]
619 [illegible]
620 [illegible]
621
622 [illegible]
623 [illegible]

1922

Geschenk der Württemb. Metallwarenfabrik 3150 M

599 Isaac. Edmund Bisch. v. Hildesheim. 6-Pfg. 1689 aus Richtmann XXI 357 1100 M R
600 Wallenstein 2/3. 2 Mgr. 1634 " " 419 1450 +% R

Aus Münzen aus dem Nachlaß Dessel bezahlt. 4576,30 M. Gilt als Geschenk Dr.

601 Georg Bisch. v. Regensburg. 3 Pf. 1553 aus Richtmann XXI 77 360 R
602 Ludwig III v. Hessen-Marburg. Albus 1596 (Hoffmeister 4578) " 750 250 R
603 " " 1/3 Albus 1597 " 751 2000 R
604 Wilhelm IV v. Hessen-Cassel. 4-Heller 1589 " 754 1200 +% R

(No. 599–604 mit Spesen, Porto etc. 7726,30 M)

Geschenk des Herrn Direktor Heuer

605 Stadt Bremen Schwegrey 1797. Silberabschlag. Probe übermagt! R
606 Österreich. Niederlande Liard 1787 E
607 Kirchenstaat. Pius VI. 5-Bajocchi 1797. 1/2-Bajocco A. XII 2E
608 Irland. Georg III. 1/2-Penny 1769. Schlußschlag E
609 J. Lognidi, Schlosse v. Lyon, 32. Fruandent 1538 E
610 Savoie, Duché pour la Savoisie 1540. Fuard. 1377 E
611 Herzogtum Brabant. Duché des Landes 1682. Fuardent 9816 E

N.N. (Tausch mit Grünthal gegen 7 Briene-E)

612 Hildesheim Reichsort 1626 R

N.N. (Tausch mit März gegen 1 Briene-E)

613 Cyrene Ptolemäer Kopf-Pferd, unten NT deutlich E

Geschenk der Gesellschaft deutscher Naturforscher & Ärzte in Leipzig

614 Medaille von Kleinschmied (Prof. der Medizin in L.) auf die Hundertjahrfeier der Gesellschaft mit Bildnis von Lorenz Oken E

1. Nov.

Geschenk des Bankvereins Bischofswerda

615 Notschein von 1922: 1000 M (3 Stck); 500 M (2 Stck) 5 Pap.

Im Tausche von Herrn Generalkonsul Rotmann in Bremen

616 Notscheine von 1922: Duisburg-Meiderich 500 M., Memelgebiet 1. 1/2 M 3 Pap.

Von der Gemeinde Herzhorn.

617 Notschein 1/2 M 1 Pap.

Von der Reichsbank Brinkmann eingetauscht gegen ein gold. 10-M Stück aus dem Nachlaß H. Dressel:

618 Byzanz. Constantinus V. goldsolidus Bst XLIV 16 provinzialer Fabrik A

Vom städt. Museum in Hamm. 3E 2 Pap.

619 Notgeld von Hamm: Anleihe 5. 2. 15 Papier 3.1 M

Geschenk des Herrn Direktor Jacques Brenner

für Ordnungsarbeit an seiner Vorgeschichtssammlung. 10000 M. 7. XI. 22.

Die Stücke sind eine Auswahl aus sämtl. der Fa. Neal, Hamm, die 3 Met. von stadt. Geld, 3000 M.

620 Hennegau. Johann II Groschen Valenciennes R
621 2 Bischof Metz 2R
622 Stadtbergstadt Worms Conrad v. Bibelnhof R
623 Hessen-Darmstadt. Johann II. 3 Kr v. J. R

624 Friedrich V. Kurf. v. P. Sch. 2-Batzner 1621 (2), 1622 Heidelberg 3R
625 Hess.-Kassel. Friedrich II. xr 1610 R
626 Hessen-Darmstadt. 2-Thlr 1704 2R
627 Franz Anton, Erzbisch. v. Salzburg. 2xr 1715 R
628 Friedrich Ulrich v. Braunschweig Mzm. gr. 1624 R
629 Hanau-Münz. Joh. Wilhelm. 6-Thlr 1701 R
630 " " Karl Philipp xr 1727 R
631 Württemberg. Karl. 48-Thlr. 1775 R
632 " 6xr. 1854 R
633 Hannover. 5-Taler 1754 R
634 Königreich Sachsen. Pfennig 1833. Silberabschlag R
635 Österreich. Ferdinand I. 20xr. 1848.- Ungar. Krönung 1830.- 2R
636 " Franz Joseph. Krone a. V. 60 jähr. Reg. 1908 R
637 Stadt Nürnberg. Pfennig 1631 R
638 " Feuerlicht. Kreuzer 1866 R
639 Erzbischöfl. Münz-Amt Kurf.-Cöln, Johann Fr. Joh. Prim. v. Mainz. Pfen. o. J. R
640 Münzung 16 B. 1728 R
641 Deutsches Reich. 2 Mark A 1901, 1884 2R
642 " " Baden. Goldene Hochz. 1906. 2-Mark R
643 Ragusa. Grosso R
644 Alfons XII v. Spanien. Peseta 1901 R
645 Peter I v. Serbien. 50-Para 1912 R
646 Frankreich. 50-centimes 1919, 2-C. 1877 R, E
647 Niederlande 10-Cent 1908 R
648 Kirchenpakaat. 20-Baiocchi 1849 R
649 Großbritannien. Maundy money. 1½ P. 1843 R
650 Hongkong 10 C. 1891 R
651 Ostindien. 2-Anna 1886 R
652 Peru 2-Centavos 1905 R
653 Mantua. Karl V. Denar Tornesis 1659 E
654 Belgien. 5 C. 1903. 2 C. 1885 N, E
655 Mexico. 5-Centavos 1906 N
656 Großbritannien, Eduard VII. ½-Penny 1903 E
657 Frankreich. 5 C. 1899 mit Einschlagen E
658 Großbritannien. Penny 1797. Eingravierat: 1813 Nunquid [illegible] J. A. Dimm E
659 Uncv. auf Ende des 18ten Jahrhundert. 1799. 3 Kreuzchen - Genius m. Fackel E
660 d. h. Freimaurerei (Symbolik) - 2 engl. o. J. E
661 Markgr. v. Ansbach. Carl Wilhelm. 6xr. 1752. Fälschung E
662 Engelen. Karl. Nierenöstern. Rechenpfennig 1569 E
663 Niederlanden Westen. Annus mirabilis in Arabia E
664 " " Hans Schulthess. Büste - Schrift E
665 " " Trone zij noch mein Schat E
666 Französischen Westen. Silberabschlag - Silberabdruck i. d. Tasche E

662 Frankreich. Ludwig IV. Silber 1696. E
668 " Ludwig XIV. Silber. Brustharnisch o. J. Krönung o. J. 2 E
669 Lothr. Herz. Leopold. Silber o. J. Louis XIV E
670 Oranien. Wilhelm Friedrich. Louis XV o. J. E
671 Lauenburg. Friedrich Ulr. Kriegsmünze o. J. E
672 Fürstl. Anhalt. Gedenkmünze. Marie = Friedrich, d. Bernburg. Einziehen Kreuz 2 E
673 Med. von Römer. Taufling R
674 " " Konfirmation R
675 " " Doktor. Aphrodite-Tod R

Geschenk der Waschmann-Böhmer-G. in Gera-Zwötzen

676 Notschein: 500 M 1 Pap.

NN (s. zu 693/1922)

677 Osmane Muhammad V.: 40. 20. 5 Para 3 Nickel

Geschenk der Stadt Breslau

678 Notscheine von 1922: 1000. 500. 100 M „Muster" 3 Pap.

Tausch mit M. Cahn gegen 9 griech. Mzn. aus der Sidona-Erwerbung F 1641/22

679 Brakteat. Ulrich Bischof v. Halberstadt. Kreuzigung 38 R
680 Worms. Otto III. Denar R
681 Ravensburg. Brakteat. Adler III, 15 R
682 Speyer. Bruno. Denar. Fx. Löw 1642 R
683 Merseburg. Nachprag. Bf. Thietmar v. Merseb. Denare v. 604 R

Tausch mit dem Johanneum in Graz gegen 9 antike Kupfermünzen im Gesamtwert von 9 Reichsmark aus Doxats Fund. F 1641/22

684 Halbbrakteat. Steiermark. Adler-Bindenschild... R
685 " " Engel über Bindenschild R
686 " " Brustbild m. 2 Bindenschilden R
687 " " Gekrönter Kopf v.l. mit Szepter R
688 " " Adler u. Brustbild v.v. R
689 Brakteat " Einhorn R
690 " " Panther u. Turmchen R
691 " " Hirsch R
692 " " Lamm Gottes R

NN. (zus. mit 677/22 für die 9,68 M Rest aus F 141/22 (1921) und 4,32 M Rest bis 85-100 (1922) verwerten) (abz. 660/1921 H.)

693 Sachsen-Meiningen. E
694 Lippe-Detmold. Herzog 1840 E
695 Deutsches Reich. 10 J. A 1911 Fehlschlag V

Geschenk der Zimmermann-Wake A.-G. in Chemnitz.

696 Notscheine von 1922: 1000 M (3 Var.), 500 M (2 Var.) 100 M 6 Pap.

Geschenk M. Köster, vor vielen Jahren übergeben

697 Apollonia Pontica. Severus. R. Tempel E

Geschenk des Hl. Dir. Prof. Dr. Regling

698 Spanien. 2-Peseta 1870. Fälschung R
699 Schmitz u. Lübcke in Stettin 30 Pf. Marke E
700 Christine v. Schweden. 1 Öre 1639 E
701 10 Centimes 1855. Kopf Napoleons III mit Lorbeerkranz (gravierst) E
702 Westerwald v. Westerburg Jungwirt - Korps Rhenia. Mit Wappen E
703 Sachsen-Hildburghausen. Heller 1774 E
704 Spielmarke. Dirtovin - Reiter 1861 E

Geschenk des Hl. Geh. Rat Menadier (Abgüsse vom Modelle)

705 Reichskanzler v. Bethmann-Hollweg. Med. v. C. Starck. Stahl 1916. 500 mm Zink

Geschenk des Herrn Dr. Lederer

706 Gabala Agrippina jun. Rx sitz. Astarte P, KA "unediert" Z. f. N. 34 S. 179 Anm. Æ

~~Wegen Nachprüfung zurückgegeben 29. II 1924. St.~~ ~~Geschenk Dressel~~ ~~Stadt im Tausch gegen Münze aus Vermächtnis Dressel~~ ~~707 Stadt v. Arabischen. Gekrönte Frau [illegible]~~ Æ

Geschenk des Herrn Ger. Rat Menadier

708 Prof. Wilhelm Posse 1916 } von Schulz Æ Med.
709 August Schulz 1835–1913, der Vater des Künstlers } Æ Med.
710 Wilhelm II Rx Adlerkopf, zwei Steinmodelle 2 Steine

Im Tausch gegen Münze aus Vermächtnis Dressel

711 Ver. Staaten v. N. Dollar mexikan. 3 Cent 1868 N

Geschenk der Porzellanfabrik Heubach i. Schles.

712 Porzellanmedaille auf das 100 j. Fabrikjubiläum 1 Porz.

Geschenk der Porzellanfabrik Limbach

713 2 Porzellanmedaillen auf das 150 j. Fabrikjubiläum 2 Porz.

Geschenk der Stadt Kanten.

714 Notscheine von 1921: 3. 1,50 M (je 4 Var.) 8 Pap.

N.N. (geschenkt v. Herrn Geh. R. Menadier)

715. Notgeld im Kreis Deutsch Eylau 1918/1919 R.

Geschenk von Herrn Geheimrat Menadier 9 XII 22

716 (Kronprinz Wilhelm) Steinmodell der Rs. Chiron & Achill, v. Löwenthal Stein
717 Schieferplatte mit dem Negativ der Medaille v. Lindl auf Anton Bruggaier, Vs. singende Soldaten auf dem Marsche, drei verschiedene Schriftrückseiten Stein
718 Verzogenmedaille v. L. Habich, Verbindung eines aus dem verwendeten Schwerthenkels Abguß vom Modell, die eigtl. Med. wurde nicht ausgeführt Æ
719 Dankmedaille, Vorderseite, nach einem neuen (Spitz-) verfahren hergestellt Æ
720 Moderner Abguß des Steinmodells in der Skulpturen-Abt. Hans Kluer 1546 Æ
721 Ems Dreigroschen, v. Schaaf, aus Vs. eine Rs. verstärkt nickel, 1915 Æ
722 Hindenburg & Mackensen Rs. Eichenzweig, a. d. Eisenbahn von Lodz, v. Löwenthal } beide nicht ausgeführt Æ
723 Hercules als Löwenwürger, Rs. eine Med. auf Bülow, Führer der II. Armee, v. Löwenthal } Æ
in geschnittenes Modell, v. Löwenthal Gips

724 Lyon, Méd. ~~of~~ für Bürgermeister Herriot, „Le vrai Gast auf der Messe zu Lyon 1916", Eselreiter auf Brücke; Gipsschmidt die zum, Vs. 2 Ps. — 2 Gips

Geschenk von Fil. Prof. Dr. Schottmüller

725 Notgeld von Cuxhaven: 1 M (2 Var.) 75 ₰ 50 ₰ (2 Var.) 25 ₰ — 6 Pap.
726 Notgeld von Büchen 75. 50 ₰ (3 Var.) 25 ₰ — 5 Pap.

Geschenk der Oberlausitzer Bank in Zittau

727 Schecks im allgemeinen Umlauf 1922: 1000 M (3 Var.), 500 M (5 Var.) — 8 Pap.

N.N.

728 Preussen. König Friedrich I. 2/3-Fl. Magdeburg 1703 — AR
729 " " d. Gr. 2/3-Fl. Berlin 1754 — R

730 Notgeldscheine von 1922 im Tausche von R. Rotmann in Bremen — 26 Pap.

Geschenk von Herrn Geheimrat Menadier 14. XII. 1922

731 Schreiber-Steinmodell der R einer Med. von F. Eppler, Verwundetenpflege, nicht ausgeführt — Stein
732 'Flieger', med. von Lotte Benker — Eisen
733 R der Medaille auf den Tausch des Königs von England: Alber & Krake, Modellabguss, vergoldet — Eisen
734 R der Medaille auf U. v. Wilamowitz, in Gips geschnittenes Modell im Landtag nicht ausgeführt — Gips
735 ~~Fl~~

Geschenk der Portland-Zementfabrik Rudelsburg

735 Notschein von 1922 (äusserst selten!): 500 M — 1 Pap.

Geschenk von Fr. Cahn, Frankfurt a. M.

736 Flaschenbraukalender mit Nr. 1172 auf Hg. Verwoorn (Cahn Kat. Va. 22). — AR.

Geschenk der Firma Hess. Frankfurt a. M.

737 3 Mark Stadt 1922 Münzstätte J — Messing.

Von N.N. (für 500 M aus der Gipskasse von Frau Geh. Rat Strack in Richnerfelde)

738 Taoistisches Zauberschwert, zusammengestellt aus chines. Käsche des Kaisers Kao Tsung Chuang Ti, 1736-1796 n. Chr. — Bronze

Geschenk des Fr. Grafen Karl v. Lehndorff-Steinort

739 Stadt Leipzig. Marke der Rats-Schauerei-Kammer. o. J. — E
740 " Sondershausen. Reichsmarken 1 Pfennig, ½ Pfennig — 2E

1. Januar 1923:

1 ₰ = 720314
1 Pfg. m. = 1714 M

Von Cahn aus Auktion Verworn Dez. 1922 - F 1896/1922

741 Magdeburg, Dreikopf Cahn Kat. 608. Prachtstück 550032 M = ca. 32 Goldpf. — M 1600 / 20000 — AR.
742 Nürnberg, Bronzemedaille im Rathäuserischen Gebäude Cahn nr. 659, Prachtstück — AR.
743 Quedlinburg, Stadt T. Abtissin auf Esel Cahn nr. 661 " 165000 — AR.
744 Halberstadt, Reformationspreis Cahn nr. 679 " 15000 — AR.
745 Halberstadt, Gardelegen Cahn nr. 693 " 140000 — AR.
746 Hessen, Kaiser Königl. alt Prachtstück Cahn nr. 1023 " 87000 — AR.
747 Preussen, Münzenberg, in Nürnberg cartellé Cahn nr. 1113 " 62000 — AR.
748/9 Mondhäuschen, Kaiserbrustbilder Cahn nr. 715 " 500 — 2AR

1922/3

Geschenk des Herrn Geheimrats v. Luschan, erworben
1883 von einem Türken aus Keller bei Sendschirli

750 Solon Athenkopf v. Rx Tranbe Δ/○ grün Æ
nebst 2 zu Doubletten gelegten Æ (Smyrna, Hadr.; Gallien vota orbis)

Geschenk der Badischen Anilin- u. Sodafabrik in Ludwigshafen

757 Notschecks von 1922: 1000. 500. 500. 100. 100. 50 6 Pap.
Geschenk der Stuttgarter Metallwaren-Fabrik F 25/23.
752 Medaille. Herzog Wilhelm Hz Württemberg 1848–1921 Æ
753 " Luther. Wurms. Reform. Luther v. vor d. Reichstage 1521 Æ
754 " L. van Beethoven 1770–1820 Æ
755 " Rathenau, der jüdische Sohn der Zeit † 24.6.1922 Æ
756 Medaille. Gefesselter Germania Grund v. Reich... 28.6.1919 Æ
auf den Frieden von Versailles

Im Tausch von Herrn stud. Wunderlich

757 Deutsche Notmünzen verschiedener Ausgabestellen 83 Æ
Geschenk der Frau Dr. Boehme in Spandau (Johannisstift) als Entgelt für Hilfe in Kleingeldangelegenheiten
758 Russland. Alexander II Denkmünze 19. Febr. 1866. Rs. Gewidmet Schrift Löwe-Hirsch R
759 " Alexander I. 2-Kopeken 1811 mit aufgestempeltem ○ Æ
760 " " 20-Kopeken 1823. Rs. Wie Rs. vorh. R
761 Preußen 3 Gröschen 1821. A Schlußprägung R

Geschenk der Maschinenfabrik Haubold A.-G. in Chemnitz

762 Notmünzen: 50–100 (Duplicaten) 2 Kup.
N.N. (durch Geheimrats Schmarsow, für den Rest des Lots wurde der Preis des Ganzen erzielt)
763 Preußen. Fr. Wilh. I. Schilling Königsberg 1797 R
764 Polen. August II. Schilling 1755 Æ
765 Bayern. Max Jos. Kr 1802 R
766 Nassau. Orden 1825 R
767 Hamburg Schilling 1738 R
768 Schweiz 5 Rappen 1872 N
769 Portugal. Maria II 20-Reis 1852 Æ
770 Frankreich. Napol. III. 1c. K 1862 Æ
771 Hongkong 1c. 1875 Æ
772 Straits Settlements 1c. 1873 Æ
773 Ver. Staat. v. Nordamerika 2c. 1866; 1c. 1878 2 Æ
774 Marke d'Afrique Mauritabadaloued (Paris) Æ

Überwiesen von der Abt. Frühchristl. Skulpturen, der es vom Ägypt. Mus. 1922/3
überwiesen war.

775 7 byzantinische Bleibullen: Theod. c protasec? protospathar. etc. | Ioa. protospathar. c. & protoasikrites | 7 Blei
hymeon. elymon (v. lobl. Szene) | Theodot. protospath. & strateg. Kypron Vs. Nikolaos | Klein: Θεοτοκε βοηθει τω σω δουλω Θεοδοτω
Christus IH XC NIKA auf Figur sitzend Rs. Heiligenbilde | spätes (13.–14. Jhr.?) Anmerkg.: Reiter über feind. Rx stehend. Theodor

Wachsmodelle und Gipsabgüsse nicht ausgeführter Medaillen von Schmitz. Geschenk des H. Geh. R. Menadier.

776 Ovp. Hilde. Ohne Of. Gips
777 Ovp. Hilfsbund Bornitz & Co. ohne Of. Gips
778 Ludwig Justi. Marschhof 1916 Gips
779 2 Separaten-Ausstellungen. Leipzig Gips
780 Ovp. Zu eigen gehauen, Mod. auf grauen Wasserschmier Gips
781 Fünfhundertste Volksbücher. 9 Figuren Gips
782 Germania reicht Landsmann ein Schwert auf Schiefertafel Wachs
783 Minerva " Zwingen eine Lanze " "
784 Schmitz von Nr. 780 " "
785 Rs. von Nr. 778 " "

Geschenk des Herrn Dr. Suhle

786 Deutsches Reich. 5 Pf. A 1919, 1920 2 Z

Geschenk des Herrn Mertens, Halle.

als Gegengabe für Gipsabgüsse.

787 5 byzantinische Bleibullen: Zeichen mit Umschrift, Rs. ; Monogr. Rs. ; Brb. eines gesalbten Heiligen rechts Rs. ; Monogr. mit MIXAHA Rs. 5 Blei

Geschenk des Herrn Dir. Regling

788 Deutsches Reich 10 Pf. 1920, 1921 2 Z

Geschenk d. H. Dr. v. Schrötter

789 Deutsches Reich 50 Pf. 1921 Alum.

Geschenk der A.-G. Gebr. Lippe in Quedlinburg

790 Notscheine von 1918: 20-5-2-1 M 4 Pap.

Geschenk des H. Dr. Suhle

791 Gustav II. v. Schweden. Löw 1904. (Zu v. Hadeln) E
792 Westmarkt 10 E

Geschenk des H. Geh. R. Menadier

793 Med. auf Röntgen von H. Rathenburgen. Hs. u. Ks. je für sich E

Im Tausche von H. A. Keller in Berlin

794 Notscheine: Weberei Schlumberger & Co in Reppingerfeld 1914: 3. 2. 1 M 3 Pap.
795 Charkin, Russisch-asiat. Bank: 50 Kop. 1917 1 Pap.

1. März 1923:

Im Tausche von Generalkonsul Rotmann in Bremen.

796 Notscheine: Paul Klug. Crimmitschau: 500. 300. 200 M 3 Pap.
797 Notscheine: Zoran 500. 200 M 2 Pap.

Geschenk des H. Geh. R. Menadier

798 Vormarsch einer Artillerieabteilung durch Sand. Gipsgetreu einer nicht ausgeführten Plakette von Nitze Gips

799 Ks. zu einer geplanten Med. auf d. Königin v. Württemb. Hinterschnitt v. Stuttg.
800 Med. auf die Herzogin v. Urspelt von Hinemann, Lachgerm. Abguß des
801 Friedrichsberg-Schießen Modells der Ks. (nicht ausgeführt)
Ä. Hötzendorf von Heine Lehrer Gymnasial Prof. Oberst 1916
802 Prinz Heinrich v. Bayern. Med. 1915. Hinterschnitt von Prof. Obersten
803 Einberufung von deut. Dentschen. Folge Ihr mit Euch! Hinterschnitt
804 " " Dem Tod zu viel "
805 " " Gott, ich rufe dich! "
806 " " Trachtet nichts! "
807 " " Mit Gott für König – Herr hilf uns
808 " " Schütz dich Gott – Dein Wille geschehe!
808 Entwurf zu einer Med. von Anders „Der Gott schreckt
809 " " " Wirkungen gegen Engelland. Hinterschnitt
810 " " " Katt. Gott auf die Gläubiger

Geschenk des Herrn Dr. Eduard Rose in Berlin-Steglitz
811 Niederländisch-Indien 1 Cent 1855, 2½ Cent 1859, 1860
812 Österreich. Kreuzer 1878

Geschenk des Hr. Kunsthändlers Friedler in Berlin
813 Marke AK – III, Nummer 4 (Ausgabe?). Torres (de la Tour Taf. XII, 6)

Im Tausch von Frau Clara Nordmann in Berlin
gegen 6 Kursmünzen aus Vermächtnis Dessel. F 303/23
814 M. Aurel Medaillon Rx Apollo am Baum – Gnecchi p. 37, 83 Tav. 66, 5 rund in Florenz

Im Tausch von Dr. Börger, Kunsthalle Hamburg, gegen
3 griech. Æ (Lykien Rx Blitz, Smyrna Homeros, Mausoleion in Messana, ausgreif. Krieger) F303/23
815 Unbenannter weibl. Kpf. l. abgeg. von Modell. Von Thorn
816 dieselbe Dame mit Blume in der Hand r. sitzend, Rx desgleichen abgeg. von Modell
817 ~~Wilhelm I.~~ Prinz Karl von Preußen, Hofgoldschmied der 40er Jahre sign. A. Förster
818 XV. D. Bundesschießen Münchner, Med. v. Dasio sign. D–. Scheibenträger Rx Adler
819 v. Bismarck Kopf r. ohne Schrift, Modellabguß Rx hohl 112 mm
820 Ehrenmedaille v. H. Wadere, geprägt bei Hitl: Eheschließung Rx 2 Bäume & Spruch
821 Märchen lesendes Kind, Kunststück f. „ab nun nimmer" sign. HB
822 betendes Kind, Kpf. l. ganz gleichen Formats, also wohl derselbe Künstler
823 Die Quelle sign. Daniel Dupuis
824 Das Nest (XVIII)
825 Russland 5 Kopeken 1831 E.M.

Tausch mit Joanneum in Graz gegen 19 Æ von Riegersburg a.d. Torsprung der kleinen Münze. F 303/23. Fund von Dietmannsdorf in Steiermark
826 17 Silbermünzen von
Gerhard II. v. Salzburg (Erzbischof). Ä.
Häuptlein.

Der Fund ist publiziert von Luschin, Mitteil. der NG Wien 1923 p. 201.

Wachsmodelle & Gipsabgüsse von Modellen nichtausgeführter Kriegsmedaillen - Geschenk des Herrn G. R. Menadier.

827 Wachsmodell, zweiteilig, Oberstabsarzt Bork Rs Gebet, von Haase - Hamburg — Wachs
828 " einer Rs (auf Wilhelm II.) Adler v. 1915 von Kuehlen "
829 " " Schwerthämpfer tritt auf Feind sign. Wunder, dort übergeben v. Kuehlen "
830 " " auf die Wandervögel, mit Spruch von Ernst Wurche & Walter Flex in Latt "
831 Gipsabguss des Modells einer Rs auf den Großh. v. Meckl. antik. Adler von Fr. Heinemann "
832 " " dessen Muster geh. v. Anhalt bek & anderes. von Fr. Heinemann "
833 " " (der ursprüngl.) a.d. sächs. Generalarzt Lange: Rokokorahmen von Dr. Müller "
834 " " auf den General, der bis 1815 von Paris vordrang, dessen Bildnis kaum oder nirgends zu erlangen war. von M. Lange "
835 " einer Vorderseite der Med. auf Großadmiral H. v. Koester, Rs Adler, von Dworak "
836 " " " " General v. Scheffe - Bogadel (unsichtb.) von H. Wedig "
837 " " " " Flieger Boelke Rs Dädalus & Icarus von Leikühler "
M. Götze

Geschenk des Herrn Grünthal in Fa. Ball Nf.

838 Maximilian (II.) & Maria, Rs "Herculus" mit den Säulen — Holzabstöße gleichzeitiger Medaillen - Stempel als Briefbeschwerer! — Holz
839 Johann Friedr. v. Sachsen Rs Wappen "
840 Friedrich (II.) v. d. Pfalz Rs Pegasusreiter stürzt mit d. Pferde? "

Geschenk der Lenke-Hofmann-Lauchhammer A.-G. in Breslau

841 Notgeld von 1922: 100.000 M — 2 Kap.

Im Tausche von Generalkonsul Rotmann in Bremen

842 Notscheine von 1922 — 16 Kap

Probegüsse & Gipsmodelle nichtausgeführter Kriegsmedaillen

Geschenk des Herrn Geheimrat Menadier.

843 Marineflieger, v. Lotz Bender 1915. Matrosenkopf R. Flieger über Ufer — 2 Eisen
844 Obergeneralarzt Dr. Koch, v. Alfred Lörcher Rs. Kriegerverband — 2 Eisen
845 Ernst Fürst zu Hohenlohe-Langenburg, v. Alfred Lörcher Rs vitam vestitabi — 2 Eisen
846 (Rs. einer Med. auf Eichhorn - Med.) AMEN Sanitäter bei Gefallenen, v. Sturm — Æ
847 die Herrführer v. Gallwitz & v. Scholz, v. Leikühler, ohne Rs — Æ
848 (Rs. einer Med. auf Eichhorn): Einnahme von Wilna 18 IX 1915 Turm auf Berg — Æ
849 Gipsmodell, die Beschießung in Belgrad: Die Rache zieht durch Serbien Herbst 1915 v. Alfr. Lörcher — Gips
850 " Reiter v. in Schritt mit ausgelegenem Lindwurm. Reiter d. v. Dworak — Gips

1923. 1. April

A Geschenk des Herrn Geheimrat Menadier

allerlei von ihm persönlich im letzten Jahrzehnt erworbene Mzn. & Med.

1 Rudolphi, unsign. Eisenguss v. Bork, Rs mit dem Adler BERLIN gestylt, nach Original — Eisen 92 mm
2 männl. Kopf mit Lockenhaar, ~~Dm 1780-1800~~ sign. Bork fecit Berlin 1884 — Eisen 78 mm
3 Fried. Ludw. Kreysig, Berlin im September 1828, sign. Krehlein — Eisen 87 mm
4 A. L. Marquis, professeur de Botanique, sign. David 1838 (David d'Angers) — Æ 228 mm
5 unbekannt, unsigniert, Art des David d'Angers: männl. unbärt. Kopf kurzlockig — Blei 222 mm
6 " sign. A. Loewental f. Handabdruck d. Modellabguss — Æ 191 mm

1923

7 Johannes Ronge, Gipsmedaille aus dem Verlage von C. Eichler, Berlin, Linden 27 in gleichzeitigem Bronzerahmen — Gips
8 Joh. Nep. v. Ringseis, Prof. d. Heilkunde, sign. C. Voigt 1852, einseit. Guß — Æ
9 F. Imhoff-Blumer, Med. v. Hans Frei 1908 Dublette — Æ
10 Alphonso de Witte □ Plakette v. G. Devreese 1911, Rx Portal der Brabanter Münzstätte — Æ
11 Rud. Graf v. Wrbna — Æ
12 Friedrich König v. Würtemberg — Æ
13 Wilhelm Kronprinz v. Würtemberg — Æ
(einseit. Med. aus sehr heller Bronze von Detler, aus einer Suite)
14 Fr. Wilh. IV Kg. v. Preußen Rx leerer Eichenkranz, Vs. sign. K. Fischer — AR 37 mm
15 Elisabeth Ludovica seine Gattin Rx Genius mit Fackel u. Grazien Vs. sign. K. Fischer — AR 37 mm
16 einseit. Med. 'Probe des Einsenkens im Ring mit Schrift, Berlin im Novemb. MDCCCXIV, sitzende Klio — Eisen
17 Heinrich IV. v. Frankr. & Maria, Modellabguß der Vs. gek. bei Böhler 425 M — Æ
18 Ernst v. Sachsen-Gotha, sign. CS, Prb. v. v. Rx In silentio et spe, sitz. Pietas 1673 — AR 47 mm
19 Adam Friedrich v. Würzburg, sign. Schega f. Rx Iustitia Charitate et pietate 1755 — AR 55 mm
20 14 Male Miniaturmedaillen, z. T. in der Art des Posch, darunter Fr. Aug. v. Sachsen (2x), Franz II (I.), Friedr. Wilh. III, Friedr. d. Große — Höhe 16, 17, 19, 27 mm — 14 Eisen
21 Gr. Kurfürst 1/3 Taler 1672 G F — AR
22 Friedr. III 1/6 Taler 1689 S D — AR
23 Fr. W. I Gulden 1710 · I · – F · S · Stpliß a. d. Vs. — AR
24 Fr. II ⊛8⊛ gute Groschen 1755 A — AR
25 " drei 1/24 Taler 1782 A (2), 1783 A, fast ganz aus Messing — 3Æ
26 Fr. W. II 4 Gr. 1798 E — AR
27 Karl Wilh. von Anhalt 2/3 Taler 1676 CP mit 60 xr Gypspl. des Fr. Kreises — AR
28 Ernst Friedr. Carl von Sachsen Hildburgh. 1/6 Taler 1758 — AR
29 Graf Joh. Ludw. Adolf zu Wied-Runkel 1/6 Taler 1758 — AR
30 August III v. Polen 8 Gr. 1753 — AR
31 ~~Portugal~~ Brasilien Josef I Zehner 1774 mit portug. Wappen gegengestempelt — Æ
32 Cleve Adolf III (VI) 1368/94 Halbgroschen v. Cleve o. J. 'med.' von Kube 25 M — AR
33 Savoyen Emanuel Philibert — AR
34 2 Schüsselpfennige mit [Schüsselpfennig] — 2 AR
35 Bertha v. Lothringen Denar Halbfigur der Herzogin TR-TA schön lesbar Rx Kreuz — AR
36 Denar Vs. [Schüsselpfennig] Rx Schiff? Kammin? — AR
37 6 Fälschungen von Talern (Kempten 1544, Donauwörth 1544, Österreich: Ferd. I 72er o. J., Max. II 1576, Rudolf II 1596, Matthias 1614 KB) in hartem Weißmetall — 6 Falsa

Geschenk der Landesbank der Prov. Westfalen zu Münster i. W.

38 Notmünzen: 10000, 500. 500. 100. 100. 100. 50 M — 7 Br.

Geschenk von Frau Dr. Tatiana Warscher

39 Constantinus max. gloria exercitus · SMHB, providentiae Augg Kastel SMNS, nebst 2 zu den Dupla gelegten schlechten Denaren des Pius & Caracalla — 2 Æ

Überwiesen vom H. Minister f. Wissensch. Kunst u. Volksbildg. (F. 465/23.)

40 Stempel für d. Denkmünze auf d. internat. Urheberrechtskonfer. in Berlin — 2 Stahl

Überweisung von der Nationalgallerie F 458/23

41	Medaille v. Eilhan auf E. Loubet 1906		dm. 21	R
42	" " " G. Clemenceau		"	R
43	" " " Combes		"	R
44	" " " E. d'Albert 1908	Zu den Dubletten	dm. 100	E
45	" " " Hans Thoma 1909		" 83	E
46	" " " F. Batzel		" 88	E
47	" " " Jos. Alois Friedrich v. Baden 1904		" 117	E

Geschenk des Herrn F. von Wenkstern in Sao Leopoldo, Südbrasilien (F. 421/23)

48 Eine grosse Anzahl chinesischer, japanischer u. anamitischer Kupfermünzen (größtenteils zu Dubletten. Die Zahl der einzulegenden Stücke ist erst noch festzustellen.) Æ

Geschenk des Herrn Dr. Roeder in Groß-Salze.

49 5 liberianische Silbermünzen 5 R

50 3 nepalesische Silbermünzen des 18. Jahrh. 3 R

Geschenk des Herrn Justus Meyerhof hier. 10000 M spätr 1923 } übergeben
500 M 1923 1921 }

4.V.23	51	Aelia Capitolina	M. Aurel Rx Wölf. weibl. Figur	M 200	Æ
	52.	"	" Rx Brb. der Faustina iun.	300	Æ
	53.	Diocaea in genere	Titus Rx Nike mit Trophäe l. eilend	200	Æ
	54.	Caesarea Sam.	Hadrian Rx Löwe	100	Æ
	55.	noch ein Exemplar	" "	100	Æ
	56.	Tyrus	Valerianus Rx opfernder Herakles, r. murex, vom altar	100	Æ
	57.	Athen	BACIΛEΩC XVII 1.	200	Æ
	58.	Eleutheropolis	Severus Rx Tyche im Tempel ЄΓ	300	Æ
	59.	Caesarea Paneas	Massa Rx Pan zwischen Feldzeichen steh.	300	Æ
	60.	Ascalon	Augustus Rx stehende Frau ΓΛΓ	200	Æ
	61.	Tripolis Phoen.	Elagabalus Rx Altar im Tempel ΓΛΦ	300	Æ
	62.	Petra	Geta Rx sitz. Frau im Tempel	200	Æ
	63.	noch ein Exemplar	Typus ЄΓ	100	Æ
	64.	Nabathaea	noch zu bestimmen Königspaar Rx +N5 5X +N7 im Doppelfüllhorn	100	Æ

2700 M durch Dr. Gaebler

	65	Sachsen-Weimar-Eisenach.	Hermann 1824		E
	66	Frankfurt a. M.	Kreuzer 1808		R
	67	Holland. Leeuw 1742.	Silberabschlag		R
	68	Leopold II v. Toscana.	½-Paolo 1853		R
	69	Ludwig I v. Portugal.	20-Reis 1865 (Azoren)	von Frl. Marga von Bismarck	E
	70	Griechenland.	10-Lepta 1857		E
	71	Zürich. Schützen. Fest 1819.	Silbermünze mit Brust Zwinglis	2200 M	R
	72	Crown Prince of Orange.	Waterloo. Bronze		R
	73	Greifswald-Ehlenger	Dampfbootverein. Marke o. J.		Z
	74	Dänemark.	Nummermarke, Hotel zur Börse. o. J.		E
	75	Omajjade Sulaiman.	Mähi 7. 97 d. H. Silber	1600 M Vorsitzen Herrn Lehmann Hz.	R

76 Brandenburg Brakteat Otto I/II. Babnf. 58 gef. bei Sandau a. d. Elbe durch Dr. Regenstein (gelt. als Reichsspende) zur Verfügung durch Schulrat 2000 M. R

Geschenke Dr. Hirsch in Münster (Er sandte Nov. 22 als Jahresersatz 5 ℔ = 8500 M, davon 6000 an die 30 N, 2500 konnte diese Red.

77 Straßburg Medaille. Münster & Stadtansicht mit Storchnest. Durch Prof. Torheirsch R

Geschenk des Hl. Dr. J. Hoffmann

78 Deutsches Reich. 200 M. A Al

Geschenk der Marktgemeinde Berchtesgaden 5 Pf.

79 Notscheine: 10. 20. 50. 100. 1000 M

Geschenk des H. Prof. Dr. M. Ebert

80 Letland. 2-Santimi 1922 Æ

Geschenke von Frau Hofer, New York, 14 John Street

81 Bronzemed. auf Fritz Hofer, auf die Nestorianerexpedition nach Sianfu Æ

Chensi in Nordchina, von Albert Bruce-Joy, London

Geschenk von N. N.

82 Birmanische Kupfermünze 1 Æ

Geschenk des (früher) Russischen Gesandten (in Afghanistan) Herrn?

83 2 Silbermünzen des Emir Abd-el-Rahman von Afghanistan aus Kabul 2 R

84 Silbermünze aus Nordindien: ? Sifunder Herrscher, Rs. Legenden Buchstaben R

Im Tausche von Generalkonsul Rothmann in Bremen

85 Notscheine von 1922 18 Pap.

Geschenk des Herrn G. St. Menders in Neubrandenburg

86 Mexikan. Karl IV. Peso 1896 mit chinesischen Gegenstempeln R

87 Med. J. Schmidt, Postgermeisters von Bremen. 1846. Von Gilfkens Z

88 Med. Chines. Schiffs Zuhd-Regung 1848 Z

Geschenk des Herrn Rappaport in Berlin

89 1 Papierschein über 2 Rthlr: 24 Schill: von Schleswig-Holstein vom J. 1808 1 Pap.

Geschenk des Herrn Dr. Lederer in Berlin

90 10 alte Papierscheine von Preußen etc 10 Pap.

Von der Preußischen Staatsmünze. (F 547/23) 13298,50 M

91 Preismed. für Rindviehzucht o. J. von Sylleth 2 Æ

92 " " Geflügelzucht o. J. von C. Brasch u. F. Kullrich Æ

93 " " Kaninchenzucht o. J. von C. Brasch Æ

94 " des H. Reichspräsidenten o. J. Adler-leer Æ

95 " " Tracht-Ausstellung in Nürnberg o. J. Adler-leer Dm. 33 Æ

96 Erinnerungsmed. an d. Besuch d. H. Reichspräsidenten o. J. Dm. 18 Æ

97 Deutsches Reich 5 M 1921 Æ

1923

98	Deutsches Reich. 10 ₰ 1921	2F
99	" 10 ₰ 1921	2Z
100	" 50 ₰ 1921	2Al
101	" 50 ₰ 1922	2Al
102	" 3 M 1922 mit und ohne Verfass. Datum	2Al (1 ⅔ E)
103	" 200-M 1923	2Al
104	(Nicht)amtliche Probemünze 100 M 1923	~~2~~Al
105	" " 20 " "	Al
106	" " 5 " 1922	Al
107	" " 3 " 1915 Lübeck	Al
108	" " 2 " o. J. "	Al
109	" " 1 " 1921 napfförmig	~~2~~Al
110	" " 10 ₰ 1917	Al
111	" " 1 M 1921 mit Tombakstreifen	Al
112	" " 1 M 1921 " Tombackschichten	Al
113	" " 1 M 1921 " Æ Einlage	Al
114	" " 1 M 1915 Quartanen-	R
115	" " 1 M 1915 Auflage v. Tomback bzw.	
~~116~~	" " Nickelkupferstreifen	F
116	" " 1 M o. J. Alumin-plattiert	F
117	" " 1 M 1921 " " napfartig	F
118	" " 50 ₰ 1919	Argentan

Geschenk des H. Geh. Rat Menadier

119	Probemünze. Deutsches Reich 25 ₰ A o. J.	N?

Geschenk des Herrn Heinr. Hardt in Berlin 7 856/1923 Vgl. schon 381 ff! 1913

120	Uruguay Peso 1893, 1917	2R
121	" 50-Centimo 1916, 1917	2R
122	" 20- " 1893, 1920	2R
123	" 10- " 1877	R
124	" 5- " 1901, 1909	2N
125	" 2- " 1901, 1909	2N
126	" 1- " 1909	N
127	Argentinien 2-Centavo 1882, 83, 84, 85, 87, 88, 89, 90, 91, 92, 93, 94, 95, 96	14E
128	" 1- " 1883, 84, 85, 86, 88, 89, 90, 91, 92, 93, 94, 95	12E
129	" 2- Real 1844, 54, 61, 81	4E
130	" 20-Centavo 1882	R
131	" 10- " 1882, 1883	2R
132	Paraguay 1/12 1845	2E
133	Buenos Ayres Decimo 1823	E
134	3 abgeschliffene Südamerik.	3E

Geschenk des H. Direktors — W. Hahlo. F 582/23. 29 V 23

135 Deutsches Reich. Probemünzen. 50 Pf. 1877 A — 2R
136 " " " 25 Pf. A 1902, 1908, 1909 — 3N
137 Pantalia Donna Rx Nemesis — no. 679. 6000 M — Æ
138 Numerianus Rx Fides exercit. Augg. S M S XXI Γ — no. 784 zus. mit 3 Anhl. 789/90 2000 M — Bill.
139 Galerius ~~Imperator~~ Rx ~~concordia Augg.~~ concordia Augg. B. ~~ALE XXI Γ~~ — no. 797 (eine Art zu Anhl.) 5000 M — Bill.
140/1 " Follis genio populi romani ALE XXI Є bezw. Γ — Æ 2 Follis
142 " " genio populi romani Augg. et Caess. /// BTR | * — Æ Follis
143 Sabina Augusta imp. Hadriani Aug. Rx Vesta sitz. SC — MB
144 Licinius sen. Rx Iovi conservatori mit Vikt. unter Altar S M B K — no. 807. 39000 M — Æ
145 Constantius II. Rx gloria exercitus (1 Feldzeichen) R ⊔ T — Æ
146 urbs Roma Rx Wölfin TRP * — Æ
147 [Illegible] Großbronze prokurat. Aug. mit Gebäumemem Rande & Gegenstempel (Contremarkenähnlich) — Druck Matt dessen Konservierung — GB
148 Fabrum Geprägtes Stück der Renaissance: Germanicus Rx SC Titel des Claudius. 804. 33000 M — GB
nebst 19 zu Anhl. gelegen — 85000 + Spm = 91035 M

Geschenk des Herrn EP Warren in Leeds

149 Tarent Didrachmen Nike vor Reiter Rx T. a. Delphin über Wellen IOP wie Vat. 101/2 — R
150 " " Reiter r. Rx — — ΑΠ[ΟΛΙ] Evans p 178 VIII C 3 — R
151 " " " Rx — — Α/ΡΙΣΤΟ hinter Vat. no 253 — R
152 " " " Rx — — ΑΡΙΣΤΟ r. schräg. Desgl. — R
153 " " " erhob. Pferdebein IΛ ΑΡΙΣ Rx — — ΝΕΥ 2 Sterne — R
154 " " Reiter l. Stellstein, erhob. Pferdebein Rx — — ΑΠΟΛ links oben; zu Vat. 280/1 — R
155 ~~Metaspont~~ " " ~~incus~~ " " " Rx — — " r. schräg aufwärts; desgl. — R
156 Caulonia " incus. ΚΑΥΛ rechts " Typus wechselt — R
157 Croton " " ΡΡΟ Knabbe " Dreifuß flache Fabrik — R
158 " " " dicke Fabrik ΡΡΟ Ξ " " Rx Adler incus — R
159 " " " " ΡΡΟ Ξ abus. " " " — R
160 Metaspont " " Eisenstempelung " Ähre — R
/

Geschenk des Herrn Dr. Hammersen

161 Freistaat Finnland. 1 Mark, 5 o. 93 "Jennia" 1921 — 3N

Überweisung der Abteilung Christlicher Skulpturen

162 Papst Gregor XVI. Brustb. — Bronze Medaille (Vorgänger) von Cerbara — R
163 " " Wiederherstell. des Sarkophag Paulinus 1837 v. Cirometti — R
164 " " Litt. encycl. Commendata 1840. von Cirometti — R
165 " " v. J. Michael — O. Summe... 1836. von Cerbara — R
166 " " Roma u. 2 Flussgötter. von Cerbara. 1833. (Schnitt 1793) — R
167 " " Monum. Vet. donata 1835. von Cirometti. (Schnitt 1796) — R
168 " " Valetudinario... restituto 1834. von Cerbara — R
169 " " Eröffn. d. Hafens v. Terracina 1843. von Cirometti (Schnitt 1803) — R
170 " " Flussvergötterung. Deo Dominus et magister — R
171 " " " " — 2R

172 Papst Gregor XVI. Brustbild. Petri- Darstellung f. Jahresabz. Aval. v. Lorbara R
173 " Sede 1836 R
174 Papst Leo XIII. 50-Jahrfeier seiner Priesterweihe 1887 R
175 Christuskopf - Brustbild n. Dürlichs Kopf o. J. R
176 Med. Danzig Verein. - Minerva. v. 2. 2. 1835. von Putinati R
177 Med. 50-Jahrfeier des ostbelgisch. Landwirtschaftsschule v. de Gigne - Hart 1895 E
178 Preismed. f. landwirtsch. Leistungen. von Loos o. J. E
179 " f. Molkereiausstellung in Posen 1911 E
180 Jeton. Rhein. Franz Joseph v. Wilhelm II. Stempel v. Tirtens (1888?) R
181 Med. auf Donaldo Springsher 1906. von J. Tautsan E
182 Schießpreis. Moselpräsektur o. J. E
183 " Jagd 1907 R
184 " J. Mitzell o. J. Vers. E
185 Preis der landwirtsch. Ausstellung d. Provinz Hennegau von Namur R
186 " " " Eghezée i. Belgien. Jagd u. Vers. 2E
187 " " " " König Albert v. Belgien mit Jahrmien Neu A
188 Medaille auf die Professoren Sp. Haret und D. Emmanuel (Rumänien) E
189 Russischer Anhänger. 1877/8. Anker Kreuz - HEHAMB.. E
190 Imperial. Tonsoppeln (ausgemünzt f. zu v. Dubletten) 24R
191 " Katharina I. 5. Rub. 1727 E
192 " Elisabeth. Denga 1748 E
193 " Paul. Kopeke 1798 E
194 " Alexander I. 2- Kopek 1811(3), 1812, 1814, 1825. Kopek 1820 7E
195 Russisch-Polen. Alexander I. 2- Gulden 1818, 1820, 1821 3R
196 " " Nikolai I. 2- " 1836, Gulden 1830 2R

Geschenk des H. Direktors H. Plaspla

197 Med. a. Inst. Leibnitz v. Weigand v. - Beförd. v. Gemeinschaft Leos o. J. E
198 Marke v. Hammerwerks Blaublech v. Grafen v. Dürkheim (1852) E
199 Auge Gottes. EPHEVRNIS (Marke) (Freimaurer?) E
200 Frankreich (Kolonien) 10 C. 1839 mit (Eingeschlagen) E
201 Sibirien. 10-Kopeke 1794 E
202 Cypern. Piaster 1886 E
203 Frankreich. Ludwig XVI. 2 Sous A 1791. 12 Den. A 1791 2E
204. Miest Faustina iun. Rx Capitol des Kamaikos Æ
205 vermiedete Bazodeo Rx verbleibt dasselbe Bild (Name neben Stier) Æ
206 unbestimmt (Kaiserl.?) Delphin im Kranze Rx Aegypta ΛΛ·ΝΣ Æ
207 Titus cos. 8 K. Strahl l. Rx Salus Aug. l. sitz. Æ II
208 Antn. Pius cos. 2 K. Lorb. r. Rx SICILIA cos II Æ I
209 " cos. 4 " " FELICITAS AVG Æ I
210 Gallienus Rx VIRTVS AVG s/c l. Helm mit Federbusch u. Lanze Æ II

1923

211	Maximianus Heri. genio populi Romani |T / ANT		Æ follis
212	Constantius I Caes. " Augg. et Caesarum nn. KB		"
213	Constantinus I. Aug. principi inventutis S|A / PTR		Æ
214	Constans & sein Sohn, Büsten, unten ✱ ℞ Büsten der 2 and. Söhne & XX BVS XXXIV 1 var.		Æ

Auslagen an Prof. Regling erstattet F 546/1923. 68150 M

			M	
215	Abila Decapol. ℞ Herakles & Leu	von Dr. Fenner erworben in Gadara	500	Æ
216	Coelius Calvus, Legatus CALD M	von Oberförster Tangermann in Freienwalde	3000	AR
217	unbest. Römer 4. Jh. behelmter Kopf ℞ P	von Leo Hamburger	30000	
218	Brakteat. OTTO ∞=A=RCRIO	aus dem Funde von Sandau, wie 76/1923	4000	AR
219	Joh. Adolf v. Holstein-Gottorp. ½-Thr. 1611	von Herrn W. Garz, Neukölln	6000	AR
220	Christian Albrecht v. Holst.-Gottorp. 1/96-Thr. 1672	von E. Lejeune in Frkf. a. M.		AR
221	Julius Franz v. Lauenburg 1/96 Thr. 1679	von E. Lejeune in Frkf. a. M.		AR
222	Stolberg-Königstein. Schüsselpf. mit V. (rsel) 1573	von E. Lejeune in Frkf. a. M.		AR
223	Med. J. A. Lewy 1894. ~~8.4.19~~	durch Exz. v. Bode 5000 M		F
224	Med. Silb. Hochzeit. Wilh. II u. Charlotte v. Württemberg 8.4.1911 □	durch Exz. v. Bode 5000 M		Æ
225	Med. 25-Regierungsjahr Kais. Wilh. II 15.6.1913	durch Exz. v. Bode 5000 M		F
226	Med. Aug. Wilh. v. Hofmann ~~o. J.~~ 1903 von E. Sch.	durch Exz. v. Bode 5000 M		Æ
227	Med. Georg Vasari. 1911	durch Exz. v. Bode 5000 M		Æ
228	Med. Sophie Charlotte, Kön. v. Preußen-Charlottenburg o. J.	durch Exz. v. Bode 5000 M		Æ
229	Med. Berliner Kunst-Gewerbemuseum. 50-Jahrfeier	durch Exz. v. Bode 5000 M		Æ
230	Med. Neubau des Germanisch. Museums 1916. Oval v. MH	durch Exz. v. Bode 5000 M		AR

Geschenk der Städt. Sparkasse Lauenburg, Elbe.

231 Notgeldscheine: 100. 500. 1000 M — 3 Pap.

Geschenk der Stadt Jena.

232 Notgeldscheine: verschiedene Werte von 10 ₰ bis 1000 M, davon 18 zu den Zubletten — 20 Pap.

Geschenk der Stadt Berlin

233 Notgeldscheine: 100. 500. 1000 M — 3 Pap.

Geschenk der ~~Stadt~~ Distrikt Immenstadt

234 Notgeldscheine: 10. 10. 50. 50 ₰ 20. 50. 100 M Metall: 10. 5 ₰ — 7 Pap. 2 Fer.

Geschenk der Eisenwerke Gaggenau.

235 Notgeldscheine: 100. 500. 1000. 100. 500. 1000. 100. 500. 1000 M — 9 Pap.

Geschenk der Anstalten Bethel bei Bielefeld.

236 Notgeldscheine: 5. 10 ₰ 50. 50. 100. 100. ~~200.~~ 200. 500. 1000. 5000. 10000 M — ~~12~~ 11 Pap.

Geschenk d. H. Prof. Sundwall in Åbo

237 Freistadt Finnland 1 M 1922 — N

238 Finnland 10 pennjeä 1922 E

Geschenk des Herrn Meyerhof

239 Hamburg 8 ß 1727 R
240 Belgien 5 c. 1894 N
241 England 5-Pence 1770 E
242 " 20- " 1862 (Zu Arbl.) R
243 China " E

Im Tausche von Dr. A. Keller

244 Notschein von 1914 der Gemeinde Schiffweiler: ½ u. 1 M 2 Stck.
245 Notschein des Gefangenenlagers Elberfeld: 1 M u. verschiedene Scheckmarken von Lagern 11 Stck.

Geschenk des Herrn Heinrich Hardt i. Berlin

246 Argentinische Republik. 2 Argentino 1884 A
247 " " Peso 1838, 1881 2R
248 " " ½-Peso 1846 R
249 " " 2-Reale 1826, 1842 2R
250 " " 20-Centavos 1897, 98, 95, 1905, 07, 08, 09, 1910, 11, 12, 13, 14, 15, 16, 18, 19, 21, 22, 23 19N
251 " " 10-Centavos 1898, 1902, 08, 09, 10, 11, 12, 1913, 14, 15, 18, 19, 20, 21, 22, 23 16N
252 " " 5-Centavos 1899, 1904, 05, 09, 13, 14, 15, 1916, 17, 18, 19, 20, 21, 22, 23 15N
253 Provinz La Plata. Peso Fabri 1813, 1815 2R
254 Provinz Cordoba Peso 1852 R
255 " " Peseta 1844 R
256 " " Real 1844, 42, 48 3R
257 Stadt Rioja ½ Real 1854 R
258 Provinz Cordoba Cuartillo 1839 o. J. 2R
259 Buenos Ayres. Cuartillo d. Nationalbank 1827 E
260 Provinz Entre rios. Medio 1867 R

Geschenk der Staatl. Porzellanmanufaktur in Meissen

261 58 verschiedene Gedächtnis- u. Wohltätigkeitsmedaillen in Porzellan 58 Porzellan

27. VI. Geschenk des Herrn J. Meyerhof 100000 M.

Zeitz 5. VI. erhalten vom Hechr. Meyer M 6000
262 Hamburg. ½-ß 1762 R
263 Gegenstempel Stralsund. Bogislaus XIV. v. Pommern 2/3 1622 R
264 " " Franz Herzog v. " 2/3 1620 R
265 " " Moritz v. Sachsen 2/3 1620 R
266 " " Christian v. Minden 2/3 1619 R
267 " Greifswald Ernst v. Mansfeld 2/3 1620 R
268 " " Kaiser Matthias 2/3 1619 R
zus 250000
268a Deutsches Reich. 500 M A 1923 (nicht zur Abart. Zeitz gek. 25. VI. im Fe. Amt v. Berolin) AL

1923

269 2 siamesische Tikals — 2 R
270 Moderne chinesische Münzen — 10 R
271 England: Hongkong 1865. 10 Cents — 1 R
272 Natal Fridii 1858 1/10 G. — 1 R

65000 M gek. in Tausch für Sammlungen R-Wert

nebst ca 60 g R - Dubletten

Geschenk des Herrn Dir. Regling

273 2 Darlehenskassenscheine der Reichsbank: 1. 2 M — 2 Pap.

Geschenke von Herrn F. Moritz Lietzenburgerstr. 40

274 Partikapaion. Löwenkopf l. v., primitiv. — R
275 " Panskopf l. Rx Löwenkopf l., überstempelt mit Stern, Rs. Köcher — Æ
276 " weibl. K. r. mit Turmkrone Rx Dirkenenmünzen — Æ
277 Sauromates II. Rx rtg. Typhe & 2 Gegenstpl.: B & Seevogelkopf — Æ
278 Trinthimeus Rx A I Φ Kaiserkopf — Bill.
279 Rhescuporis V. Rx Ξ Φ zum Kaiserkopf — Bill.
280/1 Throthorses Rx Є Φ bezw. Z Φ Kaiserkopf — 2 Æ

als Endgeld für Begutachtung von Münzen.

Im Tausche von O Helbing München - 7333/1923, vgl. 730/23

282 Marie Eleonore von Cleve Klippmedaille 1573 Brb. l. - Wappen, mikum & unpubliz. — Æ
H. erhält die silb. Herzogarten-Med. & 1 jüd. Schekel. Jahrb. d. Preuß. Kunstsamml. 48 p. 76, 8 Abb.

Im Tausch von J. Wilfing St. Louis. 7548/1923, vgl. 739/1923

283 K. Valerius Leoscobus Kopf mit Stern im Kranze Rx Eagle aus Stern. Denar. 16/17 — R
284 Lucilla Rx Venus genetrix l. sitz. — Æ I

Bild bei Jos. Hamburger gekauft, Dez. 1922. 21750 + 10440 = 32190 M. Wilfing erhält 7 vom Verkauf der Rep. & Kng. aus dem Dubl. & zahlte dafür diese 32190 M.

Geschenk des Konsul Härje, Malmö

285 Schweden Gustav III (Riksdaler 1782 — R

Geschenk des Herrn Oberlehrers Küüsik i. Reval

286 2 estnische Noten zu 10 Mark u. 25 ~~Mark~~ Mark — 2 Pap.

Geschenk des Herrn A. Schaikowitsch, z. Z. in Berlin

287 12 abbasidische Dirhems — 12 R

Geschenk der Frau Dr. Seehle

288 Deutsches Reich. 50 M. München 1921 — Al

Im Tausche von Dr. d. Keller.

289 3 Notgeldscheine von 1922 u 1923 — 3 Pap.

Im Tausche von Generalkonsul Rotmann

290 3 Notgeldscheine von 1923 — 3 Pap.

291 292 293 294 295 296 297 298 299 300 301 302 303 304 305 306 307 308

1923.

1. Lfg.

Im Tausche von Prof. v. d. Goltz. Greifswald.

~~291.~~ 291. Brandenburg. Neuer Kurfürst 1640. R

Geschenk des Herrn Dr. Ginsberg Edgar

292 Königreich Italien. 2 Lire 1923, 1 Lira 1922, 50 C. 1919 3 Nickel
293 " " 20-centesimi 1919, 1922 2 "
294 " " 10- " 1923, 5-cent. 1918, 1923 3 Æ

Geschenk des Herrn Direktors W. Hahlo

295 Originalabstempel. Deutsches Reich. 1911. 100 Jahrf. d. Univ. Berlin Hs. Probe Stahl
296 " " " " Hs " "
297 " " " 1888. 50 Pfennig A. Hs. Probe "
298 " " " " " Hs. " "

Geschenk des Freiherrn von Ohlendorff in Hamburg.

299 Gedächtnismedaille auf die Eiserne Hochzeit Æ.

Von Dr. Gaettens in Halle, als Entgelt für Bestimmungen

300 Assam: Gauri Nadha Singha 1739 R
301 Korea: Graviertes Tempelmarke R
302 Persien: Shah Nâsir-eddin. Käschân 1267 R

Im Tausche von H. C. Simon in Berlin.

303 Deutsche Notmünzen 348 Æ ab.

Geschenk des Herrn Geheimrat Menadier, wie

304 U. v. Wilamowitz-Moellendorff, v. Loewenthal, die zugehörige Rs ist zu groß geworden (Athenakopf v. d. Spink über Herzog), nichts ausgeführt 2 Æ
305 Auf den Feldzug in Serbien 1915: Reiter mit Fackel, von Josef Thorak { vgl. Mitt. Österr. 1916 p. 204 } Æ □
306 "Leben, Lieben, Tun lauf Hohen ruhn" zweite, nicht ausgeführte Rs. zu einer Med. auf Frau Wenzel-Hackmann, von Sophie Berger-Hartmann Æ
307 Torpedoboots-Entwurf "wir fahren gegen England", keine Rs., von Hans Herder Æ

Fund von Spandau, Pulbrg Zeitschr. f. Num. 35 S. 115.

Pommerstraße, 14.III.23 f 532/23

Überwiesen vom Reichsfinanzministerium gegen Entschädigung der Finder mit 76608 M die am 1923 erfolgt ist

308 Niederländische Reichstaler Utrecht 1621, Westfriesland 1610. – Holstein Pfalz 1567. – Bremen Zwölfer Thaler 1612. – Mansfeld Joh. Georg I. Ptlz. 1634, 1635 (3) Ottavio-Figur II u. 2 Brüder 2 Thlr 1660. – Fürstl. Wilh. u. Johann v. S.-Weimar 2 Thlr 1592. – Polen. Stephan 3-Gröscher Wilna 1585. Sigismund III 6-Gröscher Marienburg 1596 (2) 1600. 3-Gröscher Posen 1591, 96, Bromberg 1595, Frauenstadt 1599, Wilna 1592, 93, 95. – Riga 3-Gröscher 1584, 1596 23 R

Geschenk des Herrn Prof. Graefe in Reval Dorpat

Vermittelung von Prof. Schiff

Lett Estland 1 und 5 Santimi in Æ 1, 3, 5 Marka in Nickelleg. 5 Æ 2 Leg.

Estland

1923

Geschenke des Herrn Geheimrat Menadier 5.X.23

310 Kriegsmed.: Städt. Lebensmittelfürsorge, von Dr. Goetze (nicht ausgeführte Rx auf Wermuth) eins. Æ
311 " : Verdun, von Leibbrückler [1916] "
312 " : Waffenfabrikation, von Schulz – Berlin [1917] (nicht ausgeführte Rx auf Grüner) "
313 Med. auf die Wandervögel, sign. L A Π "

Geschenke des Herrn Richard Behnisch hier Marktstr. 34. 8.X
als Entgelt für Bestimmung von Münzen

314 Kotys III OKΦ zu BMC 5 Bill
315 Trinthimeus BIΦ BMC 1 Bill.

Geschenke des Herrn Geheimrat Menadier 8.X

316 Kriegsmed.: Grab, von Sturm eins. Æ
317 " Grablegung, von dem Münchener Joseph Gangl Bl. f. Münzfr. 1917 p. 215 "
318 " Einnahme von Grodno, war als Rx zu Gallwitz bestimmt "
319 " 8, von A. Körber, mit Soldatenszenen: Infanterist vor franz. Gefan- eins. Gips
genen; Gefangenentransport durch 1 Ulanen geleitet. Dragoner schneidet
einen Zweig vom Baum; Dragoner & abgesessener Dragoner; Sanitäter
geleitet einen abgesessenen Dragoner; 2 berittene Infant. vor Kruzifix;
2 Soldaten lesen eine Wegetafel; Posten in Wachmantel
(wird in Metall wie ausgegossen werden!)

Geschenk des Herrn Prof. P. Goessler, Stuttgart. Brief vom 17.4.23

320 Deutsches Reich, private Robenmünze von M. Vs. Schulter Rx Adler Leg.

Geschenke: Im Tausch von Dr Hoffmann (R. Kuhe Markt) 10.X
Erhielt (1 Brenz Anastasius, 1 Typus Justinian, 1 Typus Valentian Artemis u. Baum aus unlängst. Ausgr. Dull.

321. Prenzlau. 8 winkenaugen aus dem funde von Brenz (vergl. 427/1902) Adler mit rechtsgerichtetem Kopf.
Adler mit linksgerichtetem Kopf-Helm; Adler mit rechtsgerichtetem Kopf – ? 8 K.
322. Stargard. 2 winkenaugen aus dem funde von Brenz. Greif-kreuz von sternen umwinkelt. 2 K.
323. Liegnitz. heller: Petrus-adler. kupfer. Æ.
324 Friedrich III v. Br. Rx Concordat ostermar aller 1692. Bleimed.
325 Steinmodell (mit Kopf eines Mannes in mittleren Jahren, Carlos, ca 1830/50 Stein

Geschenk des Herrn Geheimrat Menadier 10.X.

326 Ricarda Huch Rx Jüngling mit Maske, von Peterich Æ gewölbt
Im Tausch v. Kirchmann & Co gegen 9 Spanier aus der
grossen Dubl. Reihe. Dort Bezeichnet! (antike)

327 Louis Brütt. Alb. Kopf l. Beiz. Lanzenspitze Rx Adler r., Flügel offen Æ
328 Heracles Luc. Herakleskk. r. Rx Keule, Köcher Æ
329 Gela ? Fluss gottkopf r. Rx Stier r. schreit. Cgl. BMC p. 74, 74 Æ
330 Metye Nymphenkopf v. r. Beiz. Delphin Rx Jugdl. Kopf r., Beiz. kein zu BMC p. 245, 18 ff. Æ
331/2 Syrakus behelm. Kopf l. Rx Adler l. Beiz ⁘ 20 mm & ohne Beiz 17 mm 2 Æ
333 Korinth Pegasus Rx Dreizacke Beiz Ω und N Æ
334 Alinda dionysischer Kopf Rx zwei Thyrsen gekreuzt - fehlt BMC Æ
335 Unbestimmt, makedon. Fabrik ital.-sic. Wtl. K. r. mit Sphendone Rx TE im Kranze (Torino ?) Æ

1923

Geschenk des Herrn Prof. Spickle in Riga

336 Modernes estnisches Geld: 50. 20. 10. 5. 2. 1 Santimu — 3 Kibel 3 Æ

Überwiesen vom Reichskunstwart

337 Deutsches Reich als Republik, Medaille "für deutsche Tat" Reichsadler / Inschrift — Æ
Von Herrn Finkert, Große Frankfurter Str. 50/51
aus einer Sammlung, die er im Kriege einem türkischen Flieger in Jerusalem abgekauft haben will, als Entgelt für Bestimmung & Bewertung derselben:

338 Olbia Herakleskopf Rs Keule, TAY & E Vs. 2 Gyphpl. — Æ (selten)
339 Tyra Ser. Alex.? Rs stehender Herakles — Æ
340 Istros Lorbeerkopf v.v. Rs ΙΣΤΡΙ Adler auf Delphin — größer als unser — Æ
341 " Barbarkopf v.v. etwas r. Rs ΙΣΤΡΙ Adler — kleiner " " — Æ
342 Antialkas Lysimachos Rs stehender Hermes herrlich! — Æ
343 Sinope verschleierter Kopf Rs Apollonstatue — Æ
344 " antoninus Pius Rs Jahr /// XXXVIII bärtiger Kopf v.v. — Æ
345 ~~Lysia (Lysimachos)~~ Claudius k. r. Rs stehender ΤΕΡΜΑΝΙΚΟΣ ΑΥΤΟΚΡΑΤΩΡ — Æ
346 Postumus Billon P. n. Hercules Rs Hercules & Amazone — Bill.
347 Leo I Rs der Kaiser & Gefangener NIC — Æ

Geschenk des Herrn Geheimrat Menadier

348 v. Gallwitz Rs Durchstoß am Narew über Raum mit Gefechtsk. Von Lübkücken — Rs Eisen Rs Bronze
349 Flugzeugführer Boelcke Rs Flieger im Meer, von Geschütz, Feuer verdeckt — Eisen gut erhalten
(im Nr. Götze)

Im Tausche durch Generalkonsul Rotmann in Bremen.

350 Notscheine von 1922: Dessneck; Herford; Meckes & Co - Bremen — 6 Pap

Geschenk der Stadt Iserlohn.

351 Notscheine der Stadt von 1918: 1. 5. 10 ₰ — 3 Pap

Geschenk des Herrn Heinrich Hardt in Berlin

352 Mexiko. Schiffsgeld. Philipp III 3,4 g; Karl II 1,75 g — 2 R
353 Nikaragua 5 C. 1899 — N
354 Brasilien. 100-Jahrfeier 1922. 1000-Reis — Goldmetall
355 Argentinien. Real 1813 — R
356 Chile. 20 C. 1865 — N
357 Peru. Peseta 1787. ½-Sol 1866, 1877, 1901 — 4 R
358 " 10-centavos 1918 — N
359 Südperu. ½-Real 1838 — R
360 Bolivia. Karl IV. Medio 1799, 1806 — 2 R
361 " Ferdinand VII. Peseta 1816, 1822 — 2 R
362 " Republik. Peso 1841, 1862; 2-Sueldo 1850, 1859. Sueldo 1856, 1868 — 6 R
363 " " Boliviano 1871; ½-Boliviano 1898 — 2 R

364 Bolivia, Republik. 20 c. 1880. 10 c. 1872, 1873, 1874, 1875, 1885 6 R
365 " " Sueldo 1826 auf d. neue Verfassung. Fonrob. 9470 R
366 " " ½-Sueldo. Token für Doña Cermada 1835. Fonr. 9558 R
367 " " Sueldo 1844. Fonrobert 9536 R
368 " " ½-Peso 1850 " 9552 R
369 " " Sueldo 1851 " 9558 R
370 " " Peseta 1852 " 9567 R
371 " " ½-Boliviano 1867. Schuhmann Kat. 55, 3078 R
372 " " Medio Sueldo 1868 a. d. Gesetzgebung R
373 " " Peseta dem Brás. de Acha 1863 Fonrob. 9652 R
374 Cochabamba 50. 1877 9765 E
375 da Paz de Ayacucho. Peseta 1853. Sueldo 1853, 1854 Fonrob. 9757, 9758, 3 R
376 " Medaille auf d. 100-Jahrfeier der Revolution
377 Uruguay. Peseta o. J. Fonrobert 9786. Sieg Ituzaingos 1827 R
378 " Sueldo. 1842 Jahrfeier. Widmung d. Medaillenkünstler. Fonr. 9799 R
379 Uruguay. Opuscula patriotica 1910 E

Im Tausche von Herrn Eisenhardt.

380 Kriegsgeld 1918: Ostrig 20. 10. 5 M 3 Exp.

Geschenk Geheimrat Prof. Dr. v. Luschan

381 Kyme Aiol. ½ Obol. EPIKRATHΣ Ø Tost Å } erworben in Messina 1883 Æ
382 Hieropolis Cyrrh. Apollonkopf Ø Zeus Æ kl

(Ankauf des Krieges 1914/1918): Von N.N. Einkauf als Beitrag zur Erhöhung d. Sammlung

383 Münchmünzen Freund: Gemeinschaftsmünzen Hohenzollern Königreich Preußen Hildesheim Kaiserreich 72 AR, davon wenige zu Duplik.
Sachsen N 14 Jetzt

Pallitz 7. Nov. Band 35 177 ff

Geschenk des Herrn Geheimrat Herzog in Berlin, Hallesche Str. 21.

384 Hirschberg. 200-Jahrfeier der Augustenkirche 1909 E
385 Napoleon III. u. Eugenie – Prinz Napoleon. Ø. Ø von Cagné E
386 Prinz. Wilh. IV. Generalgouvernement. Berlin 1844. Von Jenssen } 2 verse E
387 Berlin. Gewerbeausstellung 1844. Von Schilling } Duplik. E
388 Bismarck. Ø. Hessen Wappen. Von Schwenzer E

Von N.N.

389. Brandenburg Prov. S. 363. AR

Geschenk v. Frl. Antonie Raymund / Hessenwinkel

390. Moritzpfennig. Der heilige Moritz mit Kruzifix u. Palmzweig, Initialen aus Lilie AR.
391 Hessischer Löwenpfennig. Reich Mich. auf Kg. u. Buchstabe. AR

Tauschgeschäft aus Nachlaß Dressel, von Herrn Dr. Becker

392. Moritzpfennig. AR.
393. Urbino. Guidobaldo I Grosso. Zanetti I, S. 89, 1 R

Geschenk des „Deutschen Volkspfennig", Berlin W 8.

394 3. Notgeldmünze": 50 –, 100 –, 500 Millionen 3Æ

Geschenk des Herrn Leg. Sek. Antoine Jazdzewski
als Entgelt für Hilfe an seine Samml. antiker Münzen. 19 XII 23

395 Elis Adler auf Hase r. ℞ Nike l. in der erhob. R. Kranz Silbm. –, hinter 68, AN 05 R

396 Macrinus Antoninian v. Brust nach vorn ℞ felicitas temporum R

Geschenk des Herrn H. Handt in Berlin

397 ~~Kaiserzeit~~ Kaiser v. Constantin I. bis Julian 1898 (Constantinopel) A Zu Nr. 1

Im Tausch von Herrn Gutt in Hannover F 112 b/23 Tauschno. 3 I. 24

398 Fr. Wilhelm v. gr. Kurf. v. Brandenburg ½ Tlr. Berlin 1663 R

399 " ⅓-Tlr. Berlin 1675, 89. Bigenotum 1675 (2) 4R

400 " ½-Tlr. Berlin 1663, 68, 69, 71, 72 (2), 73 (2), 74, 75, 87 11R

401 " ⅓-Tlr. Cleve 1668 (2), 69, 70 (2), 73 (3) 8R

402 " ⅓-Tlr. Königsberg 1670, 72 (2), 73, 75 5R

403 " " Minden 1671 R

404 " ⅛-Tlr. Minden 1670 R

405 " ½-Tlr. Berlin 1652, 53 (3), 56 (4), 57 (2), 58 (6), 59 (3) 19R

406 " " " 1659 (3), 83, 87, 88 6R

407 " Gr. Groschen Berlin 1652, 53 (2) 3R

408 " " " 1662, 65, 66 (2), 68 (2), 69 (4), 70 13R

409 " " " 1671, 1679 (6) 7R

410 " " Minden 1668, 69, 70 (2), 71, 72, 74 7R

411 " " Gold-Währung 1634 (2), 35, 54, 55, 56 (2), 57 (2), 58 (3), 59 (2), 60 (3), 61 (3) 25R

412 " " Minden 1679 4R

413 " 6-Pfennig Berlin 1678, 76, 78, 85 4R

414 " Königsberg 1656, 74, 80, 82, 84 (6) 10R

415 " " 1682 (2), 83 (3), 85, 86 (3), 87 10R

416 " " 1674 R

417 Friedrich III, Kurf. v. Brandenburg ⅔-Tlr. Berlin 1689 (3), 1690 (2), 1691 (2), 1692, 1693 (2) 11R

418 " " ⅔-Tlr. Magdeburg 1698 R

419 " " " Minden 1690, 92, 99 3R

420 " " " Emmerich 1691 (3), 92, 93 (2), 94 (2) 8R

421 " " ½-Tlr. Berlin 1689 R

422 " " " Münzerlon 1700 (Fälschung) E

423 " " 2-Groschen Königsberg 1693, 97 2R

424 " " ½-Pfennig Magdeburg 1700 R

425 " " Schilling Königsberg 1700 ½R

426 Friedrich I, König v. Preußen ⅔-Tlr. Berlin 1705 R

427 Fr. Wilhelm I. " " ½-Tlr. Berlin 1726 R

428	Fr. Wilhelm I, Kön. v. Preußen. 6-Pfennig. Berlin 1733	AR
429	" " 3 " " 1733	AR
430	Friedrich d. Gr. Kön. v. Preußen, 1/12-Tlr. Berlin 1745	AR
431	Friedrich I, Kön. v. Preußen 1/12-Tlr. Magdeburg 1702, 04	2AR
432	" " 6-Pfen. " 1703	AR
433	" " 4- " " 1703	2AR
434	" " 1 Mariengr. Minden 1705	AR
435	Friedr. Wilh. I " Hostack 1715 Schilling Königsberg 1721(2) 22	4AR
436	Friedrich d. Gr. " " 1/2-Tlr. Breslau 1752	AR
437	" " " 1/2-Tlr. Berlin 1752	2AR
438	" " " Breslau 1751(2), 52	3AR
439	" " " Aurich 1757	2AR
440	" " 1/3-Tlr. Magdeburg 1763	AR
441	" " Taler Berlin 1764	AR
442	" " " Cleve 1765	4AR
443	" " 1/2-Tlr. Berlin 1764	AR
444	" " 1/12-Tlr. Aurich 1764	2AR
445	" " 1/3-Tlr. Berlin 1754, 57	2AR
446	" " 1/6-Tlr " 1751(3), 52	4AR
447	" " 1/12-Tlr E mit ZT (Birmingham?)	AR
448	" " gut. Groschen. Berlin 1752, 53 (3)	4AR
449	" " " " Magdeburg 1755	AR
450	" " " " Cleve 1754	AR
451	" " 3-Pfennig Berlin 1755	AE
452	" " 6-Pfennig " 1750	AR
453	" " " Cleve 1744, 46 (2)	3AR
454	" " Sempf Königsberg 1752(2), 53, 54(4), 58	8AR
455	" " Hostack " 1753	2
456	" " 3-Gröscher " 1752, 53(2), 84	4AR
457	" " " Berlin 1782	AR
458	" " " Breslau 1753(2), 80	3AR
459	" " Groschen Königsberg 1780	AR
460	" " Schilling " 1752	AR
461	" " 2-Gröschel Breslau 1747(2), 48, 51, 53, 79	6AR
462	" " Kreuzer " 1753(2), 76, 77	4AR
463	" " 4-Mariengr. Aurich 1757	AR
464	" " 1- " " 1752(2), 53(4), 55	7AR
465	" " 1/4-Stüber Cleve 1753	AE

Geschenk d. H. Oberpräparators Ude in Berlin (für Bestimmg. v. Münzen)

466	Heinrich XXIV. v. Reuß-Ebersdorf. 6 d 1765	AR
467	Karl Ludw. Friedr. v. Baden. Kreuzer 1812	AE
468	~~Präsidentschaft Bombay~~ 300-Jahrfeier d. niederländ. Freih. Kämpfe 1872. Jeton	AE

Geschenk des Herrn Heinrich Handt in Berlin.

469 Deutsches Reich. 50-Pfennig A 1923. 10-Rentenpf. A 1923 2 Gelbe
470 " 2- " A 1923. 1- " A 1923 2 E
471 Schweiz. 5-Franken 1923; 1-Franken 1921 2 R

Überwiesen vom Preuss. Finanzministerium. 12 I 24

472 4 Notgeldscheinmuster: 4,20. 2,10. 1,05. 0,42 Goldmark in einer grossen Mappe 4 Pap.

Geschenk des Hrn. Max Bernhart. 7 I 24

473 ausgeschnittenes Bildnisrelief auf ihm von der Hand seines Vaters J. Bernhart A
In einer gehr. Mappe mit Verzeichnis des Künstlers liegend
474 Medaille von Robert F. v. Scholtz in Grunewald auf seinen Vater, den Musiker Herrmann Scholtz † 1918. Nur galvanische vervielfältigt. 12 I 24 E

Geschenk der Eisengiesserei Beckenfeld & Scholz in Bromberg.

475 Notscheine vom Sept. 1922: 100. 500 M. 2 Pap.

Geschenk d. H. Dr. Edgar Ginsberg in Dorpat

476 Freie Stadt Danzig. Gutschein 10-, 5-Pfennig 1923 3 N
477 " " " 2-, 1-Pfennig 1923 2 E

Im Tausche von Herrn Eisenhardt in Berlin

478 Notgeldscheine von 1921 u. Nov. 1923 45 Pap.

Geschenk d. Herrn William Hahlo F 146/1924

479 4 i. Silber – 2 Schilling 1762, 1788, 1868, 1880 (Sonnenschein Augusta?) E

Geschenk d. Herrn William Hahlo aus d. Sammlg Mehlers in Neubrandenburg

480 Friedrich III v. Brandenburg. 2/3-Tlr. Berlin 1689 F 146/1924 R
481 August d. J. v. Braunschweig. Taler 1657 R
482 Christian Ludwig v. Lüneburg. Taler 1664 R
483 Joh. Friedrichs v. Lüneburg. Taler 1665 (2), 1668 3 R
484 Friedrich Ulrich v. Braunschweig Taler 1624 R
485 Ungarn. Mar. Theresia. Taler 1742 R
486 Ver. Staaten v. Nordamerika. Dime 1813 R
487 Hongkong. Dollar 1867 R

[NB.: Drei Münzen kosteten 35 M Gold; Hahlo schenkte am 27. IV. 8965 M, die damals 45 Cent wert waren, & im Mai 500000 M, die damals 6,55 $ wert waren = 7 $ = 29,40 Goldmark. Dazu kam 1 $ für Dienst Nachr. II 2 im Nov = 4,20 Gold-M. Später 42 Milliarden aus Hilfskasse = damals 42 Gold-₰ sowie 83 Gold-₰ für verkauftes R a. d. Dubl. (9147) + 15 ₰ Gold geschenkt von Regling = 35 M Gold].

Im Tausch von Dr. Bürger-Hamburg gegen 1 Alex. Tet. mit 4 ♀ A L 4 griech. E antike M.:
[Tarent Mus. tel / Knabe a. D. Kolb., Lales K. L. Ⓓ ♁ Asteloos CALENO Kolb., Chios HTEMA Löbb.
Erythrae Wappen A)PIETOKAHE Rotke.] zus. 900 Millionen, dazu 1 Lira in Nickel aus Dresdner Besitz
umgerechnet zu 15,513 Millionen, = 915513 Mio. = 6 ℔ = 25,20 Goldmk.
rund 151 Mio. Spesen 152 585 580

488 Chines. Dollar Kuang Hsü 25. Reg.-J. Pei Yang AR
489 Desgl. Pei Yang AR
490 Desgl. An-Hwei AR
491 Desgl. Kirin AR
492 Desgl. Fung-tien AR
493 Kanton-Dollar 1895 AR
494 Kanton-Dollar 1902 AR
(Die 7 Dollars stammen in Wirklichkeit aus Sammel. Mehlers wie 486/487)

Geschenk des Sammlungsaufsehers Herrn Krieger

495 Hamburgische Bank von 1923: „10 Verrechnungsmarke" 1 Alum.

Geschenk des Herrn Dr. Gättens in Halle.

496 Viereckiger Silberbarren mit ostasiat. Stempel 1 AR
497 Oblonger Silberbarren mit vielen kleinen chines. Gegenstempeln AR
498 Japanischer Silberbarren mit vielen Gegenstempeln AR
499 Desgleichen, kleiner AR
500 Kleiner japan. Silberkuchen mit Gegenstempeln AR
501 Indischer Eingeborenenstaat Bhûj 1875 Rupie AR
502 Japanischer Silberbarren AR
503 Japanischer Silberbarren mit figürlichen Darstellungen AR
504 Ceylon. Mit dem Bilde des Wishnu (?) AR
505 Rajeots Ajabolug (?) Herrscher unbestimmt Æ
506 Chagan al-Manşûr (?) Samargand Æ

Geschenk des Herrn Dr. Ginsberg in Berlin

507 Papiergeld von Danzig 1923: 5. 25 2 Pap.

Geschenk des Herrn Major von Amim in Berlin

508 Baden, 6 Kr. 1843, 3 Kr 1855 2R
509 Hessen, Großherzogtum 3 Kr 1840, 1847 2R
510 Memiller, Maschinen F. 2-Pfeil 1922 (Schiffsgeld) R
511 Jubiläum d. Badischen Reformation, Heidelberg 1821, Zeton R

Geschenk des Amtes Pommern

572 Notscheine von 1920: 3 Pap.

Geschenk der Hauptstaatskasse von Hamburg.

573 Geld-Aushilfsscheine des Staates Hamburg vom J. 1922 u. 1923 19 Pap.

Geschenk von N. N.

514 Samaniden Nasr II. Orth: el-Chusttal J. 313 d. H. 2222!! R
515 Abbaside al-Muktafi. Orth: er-Rafiqa J. 293 R
516 Hamdaniden Nasir-eddaula u. Saif-eddaula. Orth: er-Rafiqa J. 335 R

Geschenk der Stadt Menden.

517 Notmünzen von 1923: 1. 2. 5 Millionen 3 Aluminium
518 Notscheine von 1923: 1. 2. 5 Millionen. 10. 20. 50. 100. 200. 500. 1000 Milliarden 10 Pap.

Im Tausch von Kunsthalle Hamburg. F 1126/23 · 42/24 cf. 60/24

Die Kunsthalle zahlte für 1 Eis-Abdruck 4200 M, dagegen wurden 2580 M als Geschenk
20 Kr. = 22,50 Zoll + 3,30 Porto Appelgren F 212/1923 entnommen = 4225,80 & Porto gekauft:

519 Steinmodell des Hans Bolsterer, H + B signiert, auf Margret Nesin, 1547 Gattin des Lorenz Müller. Von Oberstlt. Back 715 $ = 3003 M. Stein
520 Bronzemedaille des Matthes Gebel auf Ulrich Starzk 1527, 27 mm, von denselben 71,5 $ = 300,30 M E
521 Constantinus magn. R/ victoria Constantini aug. F | LXXII / SMAN·, von J. Florange, Paris, ausserord. Auktion Okt. 1923 no. 112. 10 engl. £ = 184,80 M A
522 Fried. V v. Zollern-Nürnberg, Groschen — aus Gebert no. 80 Reis 400 R
523 Albrecht v. Brilles, Schilling mit beiderseits ALBERT — Auktion no. 73. 111 225 R
524 " Vierundzwanzigpfennig 2 Schilde, oben 8, unten A — 14 XII 28 107 5,50 R
mit 17%: 737,70 M.

Im Tausch von Ad. Hess Nachf. gegen 8 griech. Mz

(Baesgrave, E. v. Ebenia, Tuder, Capua, 2 R Bell no. = 72 mk). F 1126/23 Tausch no. 2.

525/6 Remiremont zur Zeit der Ottonen Abg. 1450 aus Auktions-Kat. 8 X 23 no 167 2 R
527 Knut V v. Dänemark Hohlf. " " " " 279 R

Geschenk Dr. Gaebler

528 Falsum ⚜ & Herr. im Ausst. vorhanden R

Geschenk des Sammlungsaufsehers Herrn Krieger

529 Freie Stadt Danzig 1923 5 u. 10 ♁ 2 Nickel
530 Desgl. 1923 Papiergeld 1 ♁ 10 ♁ 2 Pap
531 Desgl. 1923 ½ Gulden 1 R

Geschenk des Herrn Stud. Herbert Dreyer

532 Lüneburg. Joh. Friedrich. Marienpf. o. J. R
533 Hannover. Ernst 1842. 1864 2 R
534 Hanau d. Grafen Z.-Bergen 1807 R
535 Lüttich. A. Pelion Real 1714 — Boyer ½ Real 1715 2 R

Überwiesen vom Preuss. Finanzministerium

536 16 Notscheine von 1924: Wiesbaden 10 M., Deutsche Zentral-Giroverband 5. 10. 20 M., Provinzialausschuss Kiel: 5. 10. 50 M.; Frankfurt a. M.: 10 M., Provinzialverband Brandenburg: 5. 10. 20 M.; Bezirksverband Cassel: 5. 10. 20 M.; Provinzialverband Sachsen: 5. 10 M. 16 Pap.

537 Geschenk d. Herrn Flugzeugführers Lt. iger. Heinrici in Berlin
10 russische Siegelstempel (Petschafte) meist v. Behörden

Geschenk des Herrn Dr. m. Bernhart

538 Tora Elisabeth Bernhart, Tochter des Künstlers Rs Baum — Bleimarken
539 M. v. Bahrfeldt, Numismatiker Rs Wappen — Werke von Jos. Bernhart — AR
570 H. Buchenau " Rs " — Æ
571 Aug. Herzfelder Rs aufsteigender Hermes — Blei

Geschenk des Herrn W. Mahlo 100 M F 146/1924

542 Pommern, Herz. v. Barnim, Groschen mit deutscher Umschrift, aus Contr. Wasserschleben des Hellingfd. 1924 — 75,50 M R
543 Deutsches Reich 5 M 1906 Bremen — R
347 — 3 M 1912 Hamburg — R
545/556 — 2 M 1893 A W II, 1913 A W II, Olm v. B. 1880 D, Luitpold 1911 D, Fr. v. Baden 1892 G, Fr. Aug. v. Sa. 1908 E, W II v. Wü. 1893 F, Ernst Ludw. v. Hessen 1895 A, Mc. F. Peter v. Old. 1891 A, Ernst v. S.A. 1901 A, alle v. Lob. 1895 A — zus. 20 M Nennw. v. Armin 12 R
557 Johann v. Sachsen Bergreg.-Vereinstaler 1867 — R
558 Friedrich v. Baden " 1867 — R
559 Fbct. Modern Dollar? — R
560 Schaffhausen 3 Kreuzer (15)77 — 2 M R
561 Lippe 4 Mar. fr. 1766 — 2 M R
562 Löwenstein-Wertheim 1 Kr. 1799 — 0,50 M R
100 —

Geschenk des Herrn A. v. Zwirner 63 M F 146/1924
563 Saalfeld, Brakteat — gute bei Dr. Hoffmann 75 M

N.N. (Typ it. med. um Hill 30 R = 27,75 M. 1A Imhoof verkl. um Torrentino in Trapani 10 Lire = 4,85 M, zus. 29,60 Gold-M)
564 Polska I. u. Johann Sigismund. Denar. Friedb. 691 — 8 — R
565 Stadt Limburg. Kopfklinge 1536, 1538 — 1 — } 2 R
566 — 1 — } R
567 Preußen. Schilling Königsberg 1710 — – 25 R
568 Gussimitation 10 Centavos. Marokkanische Casa granca (Mesirio) — –25 Hartgummi
569 Spanien Ferdinand & Isabella 4 Reales o. J. m. Frau v. Leber 7,10 M — R
M. 560/2 (=4,50) & 564/68 (=10,50) (zus. 15 M) Frau v. Trotsenau. 12 M Besitzer bei no. 563/1923; no. 569 = 7,10 = zus. 22,60 M.

Geschenk v. H. Prof. Wert in Königsberg
570 Freistaat Lettland. 1 Lats 1924 — R

Geschenk des H. Pastor Wischnath zu Schwerte, Ruhr.
571 10 Millionen-Scheine des Stadt- u. Landkreises Hörde — 1 Pap.

1. III. 24

Geschenk des H. Ude (für Besitznahme)
572 (Schwedisch-Pommern) 6 Sk. 1761 auf Rostock. Zu Kull. — E
573 Hettingen. Leopold. Gard 1727 — E
574 Papst Innocenz XI. Anattirno 1689 — E
575 Egypten. 2 Milliemes 1917 — Nickel

Geschenk von Frau Prof. Dr. Schottmüller

576 Österreichische Notgeldscheine: 10000 u. 100000 Kronen — 2 Pap.

Geschenk des Künstlers?

577 Zehlen vorm. Basel. Frauenverein 1914/18. Anhänger — R

Geschenk v. Frau L. Hildebrandt in Leipzig

578 Marke v. Hartley in Birmingh. 1790 — Verg. E

Geschenk d. Herrn Gebert in Nürnberg

579 Stolz a.V. 75 Ehrungsmünzen. Gebert mit Urkunde C.G. Gebert. 1924 — R

Geschenk des Herrn Geh. Rat Dr. Lucas, Präsident des Reichswirtschaftsrates.

580 Matagorda, Unteroffizier P. Linder an. 7. — Ferr.
Pirib, Oberfeuerwerker P. 11 — Ferr.
Agrigent, Unteroffizier P. 17 — Ferr.
Kaiserwüb, Ober- u. Unteroffizier P. 24. — 2 Ferr.
Jgorlab, Unteroffizier P. 32. — Ferr.
Kotrib, Ober- u. Unteroffizier P. 64. — 2 Ferr.
Nikomedien II. von Bithynien, Oberfeuerwerker P. 87. — Ferr.
Ostrogothe v. Ravenna, Unteroffizier P. 103. — Ferr.
Postmeister, Unteroffizier P. 222. — Ferr.
Jagdschloß v. Hohenzollern, Ober- u. Unteroffizier P. 318. — 2 Ferr.
Regolarmedaille ohne Porträt P.— Ober- u. Unteroffizier — 2 Ferr.

Fälschungen von Hahn

Durch Tausch von Herrn Eisenhart in Berlin

581 Stadt Gnesen, Notgeldscheine von 1918: 5. 20. 50 dt — 3 Pap.
582 Deutsche Notscheine von 1922/23 in verschiedenen Ausgabestellen — 247 Pap.

Geschenk des Herrn Schriftleiters R. Wellmann in Frankfurt a.M.

583 Porträtmedaille auf R. Wellmann von K. Sauers — Bronze

Von N.N.

584 „Zanzibar Exhibition" 1905 Medaille — Zinn
585 Osmane Mahmûd II. Kurzsäbelhieb — AR
586 Siam Chulalongkorn 3 Nominale — 3 AR
587 Kambodja: Norodom I. 1860 — AR
588 Tunis. 1309 d.H. 1892 1 Fr. — AR
589 Afghanistan Emir Abd-ur-rahmân 6 Var — 6 AR
590 Kambodja: Fikal u. ½ Fikal — 2 AR
591
592 — AR
593 U.S.A. Philippinen 20 cts

1923/24

Überwiesen vom Preuß. Finanzministerium (F. 213/24)

594 Eine große Anzahl von Notgeldausgaben aus d. J. 1923 — Zahl erst bei der Einordnung festzustellen — Pap.

Geschenk des Herrn W. H. Unus in Charlottenburg

595 Moderne Medaille auf Gustav Wasa von Schweden — Æ

1924

Geschenk des Herrn Prof. Dr. Lehmann (Museum f. Völkerkunde)

1 Gravierte Silbermünze mit den Angaben YVCATAN 1724 — AR

Geschenk des Herrn Dr. Hoffmann Berlin

2 2 bodbgsche Adlerpfennige — 2 AR

Von N.N. Fund v. Helmstedt, Aus der schwarzen Kasse bezahlt, Bl. f. Mzfr. 1924 p. 62 — Ca 30 M wahrscheinlich

3. Helmstedt Sitzender Geistlicher zwischen 2 Schilden Braktaat — AR
4. " " Geistlicher zwischen 2 V " — AR
5. " " " " " Obol. " — AR
6 " " " " 2 Lanzen ↑ " — AR
7 " " " " " " Obol " — AR
8. " " " zwischen 2 ⚘ " — AR
9. " " " " 2 Mondsicheln " — AR
10. Braunschweigischer Löwenpfennig, beizeichen 3 Kugeln — AR
11. " " " " " Stern — AR
12. " " " " ☆ ausgebrochen. — AR
13 " " " " — AR
14. " " " " — AR
15. " " " " — AR
16. " " " " Mondsichel — AR.

Vom Herrn Paul Gutt in Hannover. Tausch (Er erhielt 3 Braktaten von Lebrecht, Maria & Elisabeth, Otto & Konrad. 45 M gegenseitig) Lf. 18 III 24 — F 192/1924

17 Preußen. Friedr. d. Gr. Taler A 1764 — AR
18 " " 2/3 " A 1741 — AR
19 " " 1/2 " A 1750 — AR
20 " " 1/3 " A 1756 — 2 AR
21 " " " " A 1763 — 2 AR
22 " " 3-Pfennig A 1764(2), 1765(3), 1767(2), 1769(2), 1774, 1779, 1780, 1782(2), — 14 AR
23 " " Pfennig A 1743, 1774(2), 1776(3), 1769, 1770, 1773(3), 1774, 1778(2), 1775(3), 1783(4), 1786(4) — 25 AR
24 " " Schilling E 1741(2), 1742(2), 1743(2), 1756, 1764(3), 1771(3), 1775(2), 1779, 1783(2) — 18 AR

25 Preussen. Friedr. Wilh. II. Hemming A 1792 3E

Von Herrn Lejeune in Frankfurt a. M. Tausch

26 Preuss. Friedr. Wilh. III 6-Sth. A 1806 2R
27 " " D 1817, 1828 2R
28 " " Silbergroschen A 1828, 34, 35 9R
29 " " ½- " A 1840, D 1828 2R
30 " " 18- Kreuzer G 1808 R
31 " " 3- Gröschen A 1806 R
32 " " ½- Hemming A 1839 E
33 " " 1- " D 1828 E
34 " Friedr. Wilh. IV 3- " A 1849, D 1844, 1848 3E
35 " " 2- " D 1846 E
36 " " 1- " D 1847 E

Von Herrn Dr. Hebert i. Berlin i. Tausch gegen 3 Moritzpfennige F 192/1924

37 Mühlhausen, Reichsbanktaler 13. Stück. R

Geschenk des Herrn Geh. Rat St. Friedensburg in Hirschberg.

38 Alinda, Carien Æ

Im Tausche von der Firma Lepke in Berlin. gegen 3 gr. R F 192/1924 Thorn, Stadt, Kopie

39 Unbekanntes männl. Porträt mit „Minerva hilft" von Dasch in Bronzeabguss Abguss

Geschenk des Herrn Dr. Hofmann Berlin

40 Brandenb. Hemming Joachimstaler II. R

Geschenk der Frau Geheimrat E. v. Luschan

41 Amyntas. Julia Maesa Rx Hermes fehlt Recueil, cf. no. 129 Æ
42 Anazarbos. Elagabal Rx Lupa Æ
43 Seleucide Demetrius II. Syrien Rx Dreifuß. Patina! Æ
44 Byzantinisches Bleisiegel: St Georg steh. Rx Schrift ANTIOXI TI Pb.

Überwiesen vom Reichsministerium für Wiederaufbau „zur sicheren Aufbewahrung".

45 17 Prägestempel für deutsch-ostafrikanische Münzen (vergl. Acc 1399 u. 1400/1923) 17 Fer.

Geschenk des Herrn Generaldirektors St. Kieninger in Frankfurt a. M.

46 Porträtplakette des Hans Kieninger auf Holz montiert. Modelliert v. K. Bautzat Br.

Überwiesen von der Nationalgalerie

47 Medaille auf die Säcularfeier der Universität Berlin 1910 mit dem Reiterbild Wilhelms II. Br. } Zubehör
48 Medaille auf die Säcularfeier der Universität Breslau 1911 mit dem Kniebild Wilhelms II. Br. } Zubehör

Geschenk des Herrn Dr. Hoffmann

49. 4 brandenburg. Adlerpfennige — 4 AR

Von Herrn Merz im Tausch

50. Unbestimmter Pfennig aus der Sonnenbergzeit. Mon. d. M. IV, S. 207 — AR

Geschenk des Herrn Prof. Dr. Bernhart in München

51 2 Medaillen von F. Bernhart: Porträts von Alfons Voith v. Voithenberg u. M. von Bahrfeldt 1923 — 2 AR

Geschenk der Firma Friedr. Krupp, Grusonwerk, Magdeburg

52 Notschein von 1919 zu 5 M (nicht ausgegeben, sehr selten!) — 1 Pap.

Geschenk des Herrn Direktor Regling.

53 Modernes griechisches Papiergeld: 5 Drachmen; 50 Lepta; 1, 1, 2 Drachmen — 5 Pap.

als Ersatz für die verloren gegangene Prüne-Dublette 365/1901 aus Kat. Walcker v. Moltheim (2 M)

Geschenk des Herrn Dir. Regling.

54 Griechenland. 20-Lepta 1912 — N
55 " 10-Lepta 1895 — N
56 " 10- " 1912, 1922 — 2N
57 " 5- " 1894, 1895, 1912 — 3N
58 Kreta. 2 Lepta 1900 — Æ
59 Bulgarien. 20 Stotinki 1912 — N
60 Italien. 2-Lira 1924 — N
61 " 1- " 1924 — N
62 " 10-Centesimo 1920, 1924 — 2Æ
63 Ionische Inseln 169. mit Gegenst. 25 Pf. — AR

Geschenk des Herrn Heinr. Hardt

64 Argentinien. Argentino 1881, 1882, 1883, 1884, 1885, 1886, 1887, 1888 — 8A
65 " 8-Sueldo 1815 — AR
66 " 8-Real 1836 — AR
67 " " 1839 — AR
68 " Peso 1883 — AR
69 " 2-Sueldo 1825 — AR
70 " 2-Real 1842, 1843 — 2AR
71 " Real Cordoba 1840 (2), 1841 (3), 1842 (3), 1843, 1845 (4) — 13AR
72 " Medio 1844 — AR
73 " Medio Rioja 1854, 1860 — 2AR
74 " Cuartillo Cordoba 1838 — AR
75 Schweiz, Eidgenossenschaft. Frank 1916; ½-Frank 1910 — 2AR
76 " " 10 c. 1921 — N
77 Argentinien. 20-Centavos 1905, 1907 — 2N
78 " 10- " 1916 — N

1924

79 Ingelheim. 5-Centavo 1903, 1907, 1910, 1912 4 N
80 " 1— " 1896 E
87 Hamburgische Bank von 1923: 1/10 u. 5/100 Verrechnungsmarke 2 Al
82 Gold-Giro-Bank v. Schleswig-Holstein A.-G.: 10/100 u. 5/100 Gutschriftsmarke 2 M

Geschenk des Herrn Geh. Medicinalrat Dr. Türiga in Ruhland

83 Begl. Abbande in Nagit Lidin-Alkali Ost Erbil = Jahr 614 N

1. Juni

Geschenk M. Kambanis in Athen

84 Byz. Bleisiegel Bild der Maria (wie die Blachernitissa) v. vo. N. Stehend (Christus) und 4 Heiligen-Köpfe. Blei

~~Geschenk Gel. R. Friedensburg in Hannover~~

~~85 Abinda Cat. Rec. p. 11, 10.~~

Im Tausche v. Dr. Lederer 7192/1924. Gegen 3 Stat. v. Cos, Syl. & Neapolis.

85 Caligula Kopf E
86 Constantius debellator gentis barbar. Kaiser zu Ross 2 Feinde bekämpfend. E Mod.
Aufschrämmarke Rand. Aus Artikel Kuhn-Regling vom Mai 1923 no. 803. Gr. p. 143, 2

Geschenk des Herrn Grünthal

87 1 Brandenburg-Ansbach Abschlagspfennig R.

Geschenk des „Schulerschen Männerchors" in Frankfurt a. M.

88 Bronzeplakette auf Prof. Gustav Trautmann in Frankfurt a. M. v. Lauber (auf Holzplatte montiert) Æ

Geschenk des Herrn Dr. Edgar Ginsberg in Berlin

89 Notgeldscheine der Stadt Danzig vom J. 1923: 10 Millionen, 1 M., 1, 10, 25, 50 M. 6 Pap.
90 Königreich Italien 10 cent 1911 (Dublette) 1 Æ

Von N.N.

91 50 Reichspfennig 1924 Berlin Æ+Æ
92 10 " " 1924 " Al+Æ
93 5 " " 1923 " "
94 5 " " 1924 " "

Geschenk von Herrn Dr. Hofmann

95 2 kleine Hohlpfennige, muschelförmig gelocht. Gerichtet 2 Æ.

Von N.N.

96. 50 Reichspfennig 1924 Dresden Al+Æ
97 5 " " 1924 Hamburg " "

Geschenk Braun v. Stumm

98 Ablgb. Enger Hohlpfennig R.

1924

N. N. von Wallraf-Richartz Mus. in Köln gegen 2 doppelte MB aus Dubl. Dressel

49 Corcyra Heraklesk r. Pf. Kuh NIKANΔΡΟ 2 Gerstpf. Ro. Æ

N. N. Im Tausch gegen einige mittelgekl. R & einen R Stater v. Tarent Kat. n. 237 von Bertheau

100 2 Anteile Bischoff Rudolf n. Münster, Fund n. Lastingen nr. 10. 2 R
101 2 " " " " " " " nr. 8 2 R
102 Anteil n. Hesta, Fund n. Lastingen nr. 32 R
103 " n. Sobernheim " " nr. 3 R
104 Hoffmeyer, Fund v. Glandenburg nr. 7 Doncaster? R

Von Regling veranlaßt (d. h. aus der schwarzen Kasse) ℳ 480/1924

105 Lysimachos Tet. seinen Stab ☒ im Kranze & Σ Mü. 302 75 Sesterz. } von Rambanis, Athen R
106 Corcyra walker Stater Kuh-Kalb Ry ⊓⊓ Blumenmuster 6 " } R
107 Aegina Stater Stempel (50) auf der Seeschildkröte Ry 100 Dr. gek. in Kalamata R
108 Boeotia " Schild Ry Amphora BO-I.n oben 50 Dr. " Athen R
109 Messenia Tyrtekopf R Asklepios, r. ℞ 180 M. = 15 M 20 Dr. " Kalamata Æ
110 Lacedaemon M. Aurel Ry steh. Dioskuren 5 Dr. " Sparta Æ
111 Abydos Severus Ry aufgef. Poseidon schleud. ab. 5 Dr. " " Æ
112 Epidaurus Asklepiosk r. R Ein Kranze aus e. Fund vieler derart 2 Sesterz. } von Rambanis, Athen Æ
113 Cephallenia Pale jüngl. K. r. Ry sitzender KEΦA ΛOΣ 70 " R
114 Heraclea Bottica Donna Ry Demeter l. steh. 5 " Æ
115 Lesbos zwei Kalbsköpfe oben M Ry ☒ 15 " R
116 Balbinus Denar VICTORIA AVGG steh. 10 M } freihändig durch Prof. Gaebler R
117 Salonina R Antonian VENVS VICTRIX steh. 1 M R
118 ~~Valens~~ " VESTA steh 1 M R
119 Valerianus " Apollini conservat. steh. R
120 Gallienus " virtus Augg. " Prinz } zus. 5 M von Hattenheim bei Rieger in Bonn R
121 Postumus Bill. " providentia Augg. " Bill.
122 " " " Hercules pacifero " etwa dicke & schwere Bill.
123 Claudius Weißkupfer fides exerci / XI " Weißk.
124 Kreuzpfalzen ANNO HE / SIE Schlumbs II 19 } 1 Z = 21 M von Kalypso Kaykdjian in Tripolis, Syrien Æ
125 Damischmende-Dynastie Æ
126/9 Lüttich Denare aus Auktion Leo Hamburger 7. April 1924 nr. 380/3 alle abg. 106,25 M 4 R

ℳ 265/24 Von Leo Hamburger durch Extrabewilligung aus Etat 1923

130 Theudebert I. Solidus mit Justinians-Nimben R VICTORIA AVGGG CONOB aus Auktion 7. IV. 24 Taf. II 44. 2000 M (dazu Abtg. 126/9: 106,25 M) Æ

ℳ 412/1924 Aus Riechmann Kat XXV. März 1924 Kupferrand Kranz

131 Christian v. Baireuth 1/24 Taler o.J. Kat. 185 } Zus. 120,25 M Bill.
132 Joachim Ernst v. Ansbach 3 Kreuzer 1621 — 207 Bill.
133 Mansfeld Hinterort ohne Grafennamen. Blumrode. Deier — 902 Æ

ℳ 430/1924 Aus Sotheby sale 2.3 Juni 1924 sauls Alexeieff durch Spink

134 Eudoxia Valentinian III uxor. R Ry Chrisma im Kranze RV no. 125 £ 2.2 R
135 Merowinger von Limoges, Anastasius-Triens mit L/E neb. d. Vcd. no. 176 £ 5.5 Æ

£ 7.7 = M.

1924

F 438/1924. Von Dr. Hoffmann aus dessen Numism. Korresp. No 302 Mai 1924 93,35 M

		No	Preis	
136	divus Augustus Rx Altar barbarisch	21	1 –	Æ II
137	Agrippa Rx Neptun "	26	1 –	Æ II
138	Caligula Rx Vesta sitz. "	38	1 –	Æ II
139	Claudius Rx Spes "	43	1,50	Æ I
140	Nero Rx victoria Augusti II Ggstpl. [illegible] Coh. 346	nicht	6 –	Æ II
141	Vespasianus Quinar Rx victoria Augusti r. eil.	62	15 –	AR Q
142	Traianus Rx SALVS AVG sitz.	94	8 –	Æ I
143	Pius Rx ITALIA sitz.	133	15 –	Æ I
144	" Rx pietati Aug. cos. 4 (mit Glob. u. 3 Kindern)	136	7,50 –	Æ I
145	" Rx Britannia cos	124	12 –	Æ II
146	" Rx tr. pot. cos. 4 Frau steh. schön!	141	5 –	Æ II
147	Verus Rx tr. pot. 5 imp. 2 cos. 2 Prinz & 4 Signa	173	4 –	Æ I
148	Commodus Denar fidei coh. etc. l. steh.	179	5 –	AR
149	" " temp. felic. etc. [illegible]	188	8 –	AR
150	Severus Rx p m tr p 18 cos 3 pp Vict. r. u. 2 Gef.	201	6 –	Æ II
151	Sev. Alex. Rx " 10 " 3 " Sol l. steh.	253	3 –	Æ I
152	" Rx " 12 " 3 " " eilend	254	4 –	Æ I
153	Volusianus Rx Salus Augg. (r.) Antoninian	297	2,50	105,50 – 12½ % AR

Aus Auktion Schulman 17. VI. 24. zus. 799,05 fl. = ca 1360 M

		No	Fl.	
154	Agrippa II Vs. Domitianus Rx Nike	591 Taf. IX	26	Æ
155	Soaemias Quinar Venus Caelestis herrlich	914 Taf. XXIII	175	AR Q
156	Tacitus Med. Vs. gering Rx Adlocutio Tacit. Aug.	970 " XXV	55	Æ Med.
157	Arcadius Med. securitas reipublicae COMOB	1018 " XXVI	450	AV Med.

Gnecchi kennt nur einen verschollenen Arcadius-AV Med. (andern Typus) nach Mionnet!

Von O. Helbing in München aus Saml. Wilmersdörffer. 6500 M

158	Susanna, Gattin Kasimirs, v. Ansbach-Baireuth. Med. 1522 Schaumünzen no. 524			AR aur.
159	Georg Friedrich ib. no. 539. o. J. in Rollwerk diese Exemplare Jahrbuch Preuss. Kunstsamml. 48 p. 74,5 Abb. eb. p. 75,7 Abb. F 482/1924			AR aur. in Rollwerk

Von Rappaport-Hoffmann aus ihrer Auktion [Berg] Juni 1924

		No	M	
160	Joachim & Albrecht v. Brand. Groschen 1499. Bf. 121 b	85	5 –	AR
161/3	Gr. Kurfürst Dritteltaler 1667 drei Var.	259 260	8 – 4 –	3 AR
164	Sechsgröschen 1658	350	3 –	AR
165	Gulden 1675 GD-Z	366	6 –	AR
166/7	Friedr. d. Große Tympf 1758 F zwei Var.	924	7 –	2 AR
168	Dreigröscher 1767 E {von Erz. v. Willisen, Gotha, u. beclassen	aus 932	–	AR
169	Friedr. Wilh. III. Taler 1815 A ohne Punkt nach SSEN & MARK	1273	5 –	AR
170	9 Kreuzer 1808 G	1361	4 –	AR
171/5	Gröschl 1808 G fünf Var.	1364	1 –	5 AR
176	4 Groschen 1818 D	1389	1,50	AR
177	Friedr. Wilh. IV Doppeltaler 1850 A	1452	8 –	AR
178	Taler 1842 Mansfeld	1471	5 –	AR

		Kat.	M	
179	Wilhelm I. 1 Silbergr. 1868, 69, 70, 73 C	1592a	1,50	4 AR
180	Bayern Max Emanuel Taler 1694	1827	14,50	AR
181/3	" Max Joseph Taler ~~Amberg~~ München 1753, 54, 60	1828/9		3 AR
184/6	" " " Amberg (A) 1767, 72, 77	1830/31		3 AR
			73,50 + %	

Weitere Überweisung des Preuß. ~~Handels~~ Finanzministeriums.

187	107 Notgeldscheine von Ende 1923		107 Pap

Geschenk des Herrn Fabrikbesitzers Paul Ephraim W 15 Rankestr. 21

188	Justinus II. allein. Zehner von Carthago ANNO PR(imo) und 4 wertlose Dutt.		Æ

Vom Städt. Museum in Stettin. Zwei Teile zus. 1450 M. Erster Teil: 57. St. 1225 M. F 518/24

189	Andernach, Dbg. 452, Fd. v. Usedom 9	20 –	AR
190	Augsburg, Otto von Schwaben, zu Dbg. 1040 ENCI	10 –	AR
191	Brandenburg, Bahrfeldt T. 428, Fd. v. Sarbstr. 46	3 –	AR
192	Brüssel, Dbg. 142, Fd. v. Voßberg 17	15 –	AR
193	Celles, Dbg. 185, Fd. v. Voßberg 25	60 –	AR
194	Celles, Dbg. 186 " " 26 gebrochen		AR
195	Cöln, Dbg. 362	10 –	AR
196	Corvey, Rudhard, Dbg. 1619, Voßberg 171	40 –	AR
197	Dahme? Herrenv., Bahrfeldt T 764, Fd. v. Sarbstr. 45	7 –	AR
198	Dinant, Dbg. 177	10 –	AR
199	Dortmund, zu Dbg. 758, Voßberg 185	15 –	AR
200	Duisburg, Dbg. 1512, Voßberg 47		AR
201	" Dbg. 1513 " 47a Kreuzstück.	60 –	AR
202	" Dbg. 1516 " 47b "		AR
203	" Dbg. 1744 " 285		AR
204	Goslar, zu Dbg. 693, Voßberg 147	10 –	AR
205	Halberstadt, Dbg. 1565a, Voßberg 309	10 –	AR
206	Helmershausen, Dbg. 1621, Voßberg 174 gebrochen	150 –	AR
207	Hildesheim, Bischof Ernst, 1/16 Taler 1607		AR
208	" " " 1608	15 –	AR
209	" " " 1609		AR
210	Holstein, Sachsling 1550, Lange 23 AA	25 –	AR
211	Huy, zu Dbg. 233, Voßberg 32	10 –	AR
212	Erfurt, Dbg. 1663, Voßberg 237a	10 –	AR
213	Maestricht, Dbg. 1502a, Voßberg 37	15 –	AR
214	Magdeburg, Dbg. 1514, Voßberg 140	15 –	AR
215	Mainz, zu Dbg. 779, Voßberg 187		AR
216	" Dbg. 791 " 194		AR
217	" Dbg. 803, Fund v. Schöningen 24	60 –	AR
218	" Bardo, Dbg. 805, Voßberg 201		AR
219	" Dbg. 823, Voßberg 205	40 –	AR
		670	

220	Marsberg, Hdg. 1632, Hofstberg 175, geborgen	~~30~~ 25 –	AR
221	Niederlottbrügge, Hdg. 150, Hofstberg 15	10 –	AR
222	Norwegen, Olaf, Hofstberg 456	100 –	AR
223	Regensburg, Hdg. 1642 a Var. (Augsburg)		AR
224	" Hdg. 1665 f Var. ERIC	~~100~~ –	AR
225	" zu Hdg. 1094, Hofstberg 267	90 –	AR
226	" Hdg. 1099 Hofstberg 467		AR
227	" Gemälde III., Hdg. 1711 REGNESBVRG		AR geborgen
228	Cham, Hdg. 1720, Hofstberg 274 geborgen	~~20~~ 15 –	AR
229	Sorau, Hiegge v. 1622, Hofstbl. Hiegge neg. 1796	5 –	Æ
230	Stublo, Hdg. 271, Hofstberg 41	~~20~~ 10 –	AR
231	Stade, Hdg. 720, Hofstberg 157		AR
232	" Hdg. 1610 a, Hofstberg 158 geborgen	250 –	AR
233	" Hdg. 1611, Hofstberg 160 "		AR
234	" Hdg. 1613 Hofstberg 162		AR
235	" Hdg. 1644, Hofstberg 161		AR
236	Kiel Hdg. 1554, Hofstberg 218	10 –	AR
237	Trier, Hdg. 461, Hofstberg 90	10 –	AR
238	Trier, Hdg. 493, Hofstberg 96 (N. Liebfrauen)	~~15~~ 20 –	AR
239	Trier, Hdg. 465, Hofstberg 89 geborgen	10 –	AR
240	Utrecht Hdg. 575, Hofstberg 110		AR
241	" Hdg. 1542 " 111	30 –	AR
242	" Hdg. 1547 a " 312		AR
243	Verdun, Hdg. 169, Hofstberg 13	10 –	AR
244	Wiesmar, v. Lochner-Kloster 849	~~15~~ 10 –	AR
245	Ungarn, Falconeri	10 –	AR
	57 Stück	~~122~~ 1225 M	

N. N. Museum Stettin zweiten Teil 19 Stück 225 M F 518/24 aus Privatbesitz sw. N. gezahlt

246	Worms, Hdg. 847, Fl. v. Oppenheim 36		AR
247	Worms, Hdg. 853 Var., Hofstberg 222	45 –	AR
248	Worms, Hdg. 1847, Hofstberg 220		AR
249	Regensburg, Hdg. 1099, Hofstberg 467	10 –	AR
250	Hofkammer, Gemälde I 547, Fl. v. Jacobs 47	3 –	AR
251	Hdg. 1393, Hofstberg 300	~~25~~ 30 –	AR
252	Hdg. 1787 geborgen		AR
253	Hdg. 1814, Hofstberg 341	5 –	AR
254	Hdg. 1760, Hofstberg 310	~~25~~ 30 –	AR
255	Hdg. 1244 b, Hofstberg 326	15 –	AR
256	Gemälde T. III 75 c	5 –	AR
257	Hofkammer Siegfried v. Braunschweig Gefangenschaft in Gallia	~~30~~ – 40 –	Cabin. d. Cabinet. Ausgestellt 1924 AR
258	Hdg. 454, Hofstberg 87	10 –	2 AR
259	Hdg. 1238, Hofstberg 283 a	~~5~~ – 15 –	AR
		~~115~~	

260 Jbg. 1789, Hoffberg 318 gebrochen — 5.– AR
261 Jbg. 1761, Hoffberg 311 — 10 AR
262 Jbg. 1777, Fr. d. Madrid 11 — 5 AR
263 Otto von Braunschweig, Goldgepräge — 7.– AR
Nicht aus Stettin persönlich gekauft & zugeschr. wenn die Zahl, die einzig auf 76 angez. war, vollzählig waren. Papa-Geschenk
19 Stück 225 M

Auslagen an Prof Regling zurück. Zus. 554,15 M. 7537/24

264 Schwarzburg Chr. Wilh. 2/3 T. 1676 große Taler 291 — 2/3 Rx Wappen — Florange 75 fr. = 9,40 M — AR
265 Polemo II. Antiamicus! Rev. ΕΤΟΥΣ ΙΗ bekleid. Brb. — AR
266 Lib. Severa Solidus mit R/M — AV
267 Phocas " " Θ am Schlusse — AV
268 Herad. et Thies " " ΙΠ " " gelocht — AV
3 AV 100 M Dr. Hoffmann
Im Tausch von Regling gegen einen inländ. gest. Taler m. Ferrarese Leo Hlg. Jubil. 1924 no 807 = 70,75 M nebst Rückzahl v. 24 M aus Friedr. Tausch, cf. Akz. 26–36/1924.

269 Stolberg Breit Grosschen 1483 Heinr. d. Ä. no. 559 81 M — AR
270 " Kipper 6 Kr. o. J. Heinr. Volrad no. 563 41 M — AR
271 " 16 gute Gr. 1737 Chr. F. & Jost Christ. no. 567 60 M — AR
aus Hess Auktion mit Spesen 213,55

272 Parma, Johann v. Böhmen no. 1049 52 Lire — AR
273 Acqui, Guglielmo no. 19 435 " — AR
274 Alessandria, Imperiale piccolo no. 22 62 " — AR
275 Pavia, Doppio Grosso no. 608 49 " — AR
276 Savona Imperiale no. 1441 17 " — AR
277 " Denaro piccolo o Obolo no. 1442 14 " — AE
278 Saluzzo, Repräsentat. Brustbild n. Linsalata 802–830 no. 1586 70 " — AE
von Santamaria Rom 7517/24
zus. 7 Stück 155 fr. Nennw. = 145,45 M

279 Braunschweig, Friedr. Ulrich. Taler 1626 — AR
280 Lüneburg. Georg Wilhelm. ⅓-Taler 1702 — AR
281 Hannover. Taler 1866 — AR
282 Braunschweig Karl I. ⅙ Thlr. 1754 — AR
283 Hannover. Groschen 1866 — AR
284 Österreich. Maria Theresia ½ Thlr. 1754 Florad. Zu Zabl. — AR
285 " Franz Joseph I. Krone 1908 Zu Zabl. — AR
freihändig v. Hamburg v. 9. Dezember 15 M dazu Akz. 263/1924

286 Geschenk der deutschen technischen Hochschule in Brünn Mitt. auf v. 25. Jubil. d. deutsch. techn. Hochschule in Brünn vom 2 Geschenk der Fräulein Irmgard Suhle — AE
287 Tschechoslowakei. 5-Heller 1923 — AE

Geschenk der Staatl. Porzellanmanufaktur in Meissen
288 42 Porzellan-Medaillen, Erzeugnisse der Manufaktur — 42 Porzellan

Geschenk des Herrn Auburtin in Berlin
289 2 moderne Fälschungen antiker Silbermünzen: ΦΑΙΣΤΙΟΝ und ΟΤΟΝΤΙΩΝ — 2R
29.8.

Geschenk d. Herrn Dr. Suhle
290 Tschechoslowakei: Krone 1924; 50-Heller 1921, 22; 20-Heller 1921 — 4N

1924

Geschenk des Herrn Damian in Berlin

291 Nachgüsse von 5 chinesischen Pfennigen u. einer japanischen — 6 Æ

Von der Garderobenkasse überwiesen

292 Dänemark. Christian X 2-Öre 1921 — Æ
293 Norwegen. Hakon VII 50-Öre 1921 — AR
294 Schweden. Gustav V. 1-Öre 1913, 1919 — 2 Æ
295 Schweiz. 10-Rappen 1920 — N
296 Luxemburg. 10-Centimes 1918 — N
297 Frankreich 5- " 1916 — Æ
298 Marke, beiderseits 10 — AR
299 Deutsches Metallnotgeld — 12 Æ

Im Tausche von Herrn Steinmann in Berlin-Treptow

300 23 Falsa von Notscheinen der Stadt Berlin zu 20. 4,20 u 1,05 M — 23 Pap.

Im Tausche von R. Ball Nachf. F 481/24 & 534/24

gegen 2 AR Neapolis & 2 AR Tarent

301 Chateau Renard Escalin o. J. Doppeladler – 6 teil. Schild — AR
302 Eisenmedaille einseitig: Chr. Rauch — Eisen
303 — — Unbekannter — Eisen

Geschenk von Halil Bey in Konstantinopel

304 Modernes ~~türkisches Notgeld~~ Tapiergeld: 1 Dinar, 5 u 2½ Piaster (1 Tschecho-Slowakei, 2 Türkei) — 3 Pap.
305 Türkische Republik: 10 u. 5 Piaster — 2 Fer.

Geschenk des Herrn Direktor Regling

306 Ungarisches Notgeld: 1000. 100. 100 Kronen — 3 Pap.
307 Österreichisches Notgeld: 1000. 100 Kr — 2 Pap.
308 Bulgarische Nationalbank: 5 Para — 1 Pap.
309 Türkisches Notgeld: 1 Piaster — 1 Pap.
310 Türkei, ~~Republik~~ Sultan: 40 Para (2 Dubletten) — 5 Nickel
311 " " 20 Para (2 Dubletten) — 5 "
312 " " 10 Para (3 Dubletten) — 7 "
313 " " 5 Para (2 Dubletten) — 4 "
314 Russland 1916: 3. 2. 1 Kopeke — 3 Æ
315 Bulgarien 1920: Notmünze 2 Lewa — 1 Zinn
316 Österreich 1924: 1000 Kr — 1 Nickel
317 Türkei Abd-ul-Hamid ~~1293~~ 2 J. Reg. J. Konstantinopel (Dublette) — 1 Billon

Von dem Antiquar Küfner durch Vermittelung von Dr. Th. Hoffmann

F 534/24 228 M

318 Achtzehn Plaketten (auf die 6 Apostel Andreas, Jacobus, Thaddäus, Bartholo, Philippus & Johannes) & Medaillen (auf Karl XIV v. Schw., Victoria v. Engl, Ernst Aug. v. Hannover, Ludw. I. v. Bayern, Herzog v. Orléans, unbenannt (Louis Philippe?), Franklin, Gluck, Hahnemann, Heim, Kant, Ronge) in Eisen in Rohzustand, von Müller — 18 Eisen

Von Regling in Konstantinopel erworben

100 M. Bez. aus d. städt. Fond (98 M, die 2 M für die Brand. Mzn. von Feiland verwendet)

319 Dinar des omajjadischen Chalifen Hišām vom J. 113 — arab. Mz. Gold
320 Theodosius II. Solidus mit concordia AVGGB — Gothia hält Lanze & Victoria — Gold
321 Phokas — — AVGGH — Gold
322 — — — AVGYI — Gold
323 Chinesischer Schiffsbarren 34,16 gr. — Silberbarren
324 Rhodos Heliosk. v. Rx Rose ΔAMATTIOΣ Delphin — Sandalos 4 Ktg. = 9 M — Æ
325 " " v.v. Rx Rose ΔEΞATOPAΣ Traube — Æ
326 " " " " ANAΞIΔOTOΣ — Æ
327 " " " " ΞENOΦANTOΣ Stern — Æ
328 Persischer Kigios, Gepräge nicht mehr erkennbar, da mit Einstempelungen bedeckt — Æ
329 Gallienus corrosae militiae — Æ
330 Constans II. u. Sohn, Brbk. Rx Brbk. der 2 andern Söhne, Fehlg. BNC & Sabatier — Æ
331 Lillyum Mes. Valerianus Rx Mes zu Roß. Kaiser fehlt BMC — freihändig aus zwei Quellen (mehr 2 Kgg. Unzia) zus. 3,20 Ktg. = 7 M — Æ
332 Syria Romana Domitianus K. L. Rx SC Gepäpst. Seh. Minerva — Æ
333 Perga Nero Rx laur. Asterisk. Kaiser fehlt BMC — Æ
334 Cyrene Athenak. r. kor. Helm Rx doppeltes Kigbin. Müller — Ein Ex. von Löbb. da — Æ
335 Crispus Providentiae Caes. SMN Δ (Mün. Buchstabe) K. Brk. l. unser ein. schlechter — Æ
336 Theodosius I. Rx Kniestück über bez. Maria pem Tasf. L XXI 9/10 aber selbst. Schrift — freihändig 25 pi. = 50 g — Æ
337 Rubenide vorläufig z. d. unbestimmten Rub. gelegt — zus. mit 32 M. — Æ
338 islam. Münze mit Gegenstempel — Æ

98 M

Abgüsse vom Musée d'antiquités in Rouen durch Spiegel

339 Kaiserin Concordia, Königin von Lygom. Schlumberger Pl. VII 16. — R
340 Jean v. Tournillan, Großmeister d. Johanniterordens auf Rhodos. Schlumberger Pl. II, 23 — R

Durch Tausch von Herrn v. Winterfeldt (gegen 1 Löwen-Kg Braunschweig und 1 Brakt. v. Lindau)

341 Notgeld des Kreises Luckau — 1 Tm
341a Ferdinand II. Kippe 3 Xr. 1623 — R

Geschenk des Herrn Dr. Ginsberg

342 Stadt Danzig. 10-M. 1920 — Z
343 Freistaat Pirmasens 50 M. 1919 — Æ

1. XI. 24

Durch Tausch vom Museum für Völkerkunde (unsere Akten 587/1924)

344 Japan: „Isha Silber", kleine rechteckige Barren — 2 Æ

Geschenk des Dr. Lic. Regling

345 Deutsches Reich. 10 M. F 1924. Fehlprägung — E

Geschenk Rob. Ball Newark 12 XI 24

346 Barb. Nachahmung eines röm. Denars Romak. l. / Rx Victoria l. weidend — R

Geschenk des Herrn Dr. Th. Hoffmann

347 Kreuzer 1 Silbergr. D 1830 — R

Geschenk des Herrn Korvettenkapit. Feiland

348 Brandenburg. Hzt. Friedrichsd. 24-Stk. Driesen 1672 — R

(s. oben Kippe von 3 Xr. 1623)

349 Nr
350
351
352
353
354
355
356
357
358 R
359
360
361
362 a)
363
364
365
366
367
368
369

Gefunden im Kaiser Friedrich-Museum

349 Notgeldserie der Stadt Osterfeld i. Westf. vom Dez. 1921 16 Tap

Geschenk des Herrn Dr. Th. Hoffmann

350 Preußen 2 Pf. A 1827, 1840 1 E

351 " 2 Pf. A 1827, 1830. D 1825, 29, 31, 39 6 E

Geschenk des Frau Dir. Regling

352 Österreich 200-Kronen, 100-Kronen 1924 2 E

Geschenk des Herrn Grünthal

353 Med. Friedr. Alfr. Krupp von R. Marschall 114 mm E

Geschenk des Herrn Dr. Goetkes

354. Med. Dr. Karl Vogelsang von J. Lenefort 37 mm. AR.

Geschenk des Herrn Direktor Regling

355 2-Rentenpfennig 1924 Mzst. Berlin Æ.

Geschenk des Provinzial-Comité für Leonardo da Vinci in Düsseldorf J 872/24 } S. Nr. 653

356 Med. mit Wappen von Holland a. d. Jahr 1924 Æ

Geschenk des Vorgestellten.

357 Med. v. Daniel auf Amerigo Robert Wollmann in Frankfurt/Main Æ

Überwiesen von der Reichsbank in Berlin J 1106/23

358 Reichsbanknoten, Darlehens- und Reichskassenscheine v. 1914-1923 137 Pap.

Geschenk der Industrie- & Handelskammer Breslau J 886/1924

359 Medaille v. P. Schulz auf deren 75 j. Bestehen 1924 mit Doppelbildnis v. Molinari & O. Grund Æ

Geschenk des Künstlers, unter Bedingung 1 jährl. Ausstellung. 2. Dez. 1924

360 Goethe (Daniel) Æ

361 Bismarck (gestiftet 1915) [ ] Æ

Tausch mit Rieckmann u. Co. J 928/23 (& 952/23) aus Auktion XXIX meist Kassel, gegen meist antike Münzen, Lieferung v. 22. 9. 1923

a) laut Abrede aus Auktion ausgeschieden:

362 Merow. Triens von Speyer — Rieckm. Auktions-Kat. XXIX nr. 7 — M 2025 — AV

363 Karl der Große. Denar von Aquisgrana — " " 11 — 935 — AR.

364. Reinald II. v. Geldern. Turnose v. Roermond — " " 86 — 305 — AR.

365 Dietrich I. v. Cranenburg. Löwengroschen — " " 348 — 1275 — AR.

366 Wilhelm II. v. Berg. Goldgulden o. J. — " " 365 — 800 — AV

367 Nideggen, Siegfried v. Heimsberg. Denar — " " 501 — 370 — AR.

368 Wied-Isenburg, Heinrich II. v. Wilenburg, Turnose, Gegenstempel v. Ravensberg — M 335 — Auktions-Kat. XXIX nr. 538 — AR.

369. Schaumburg, Konrad v. Hochstaden, Denar. Auktions-Kat. XXIX. nr. 538 — 860 — R.

Za. der auf Auktion ersteigerten a) 1777,50 M
– – Drittkosten zu Auktion b) 335 –
– – genommen aus in die Auktion geg. c) 2520 –
– – Lieferung nach Auktion ersteigert d) 1800 –
22430,50 M

Als Ersatz für Nr. die Dr. Abrede übernommen wurden, aber nicht ersteigert wurden, Nr. 351. 493. 496. 500. 561. 1146. 1689. 1868

				M	
370	Siegen, Siegfried v. Westerburg. Denar	Aukt. Kat. XXIX	nr. 539	1075	AR.
371	Halberstadt, Stephanusgepräge. Brakteat.	" " "	" 644	76	AR.
372	Helmstedt, Heribert I. Brakteat	" "	723	735	AR.
373	" " " "	" "	714	555	AR.
374	Sandersheim: Brakteat: Hl. Johannes d. Täufer, Hlfg. Inschrift v. Umschrift.	Aukt. Kat. XXIX	nr. 744	1025	AR.
375	Stadtoldendorf. Heinrich v. Homburg. Denar.	Aukt. Kat. XXIX	nr. 867	1200	AR.
376	Einbeck, Hinrich I. v. Dassel-Homburg.	Feist J. 3, 2.	Aukt. Kat. XXIX	nr. 903	425 AR.
377	" " " " "	Feist J. 3, 3	" " "	" 901	515 AR.
378	" " " " "	J. 44.	" " "	" 741	425 AR.
379	Magdeburg, Hohlpfennig. Brakteat.			1056	115 AR.
380	Mansfeld. Brakteat seit d. 12. Jahrh.			1337	125 AR.
381	Erfurt. Brakteat. 2. Hälfte d. 13. Jahrh.			1360	135 AR.
382	" " " "	(Kat. Behr. 1543)		1361	45 AR.
383	Aschersleben. Brakteat.			1476	235 AR.
384	Erfurt, seit d. Mainzer Herrschaft 1200–1803. Segen Zoll vor			1447	205 AR.
385	Udo II. v. Naumburg. Brakteat. Bischof 21.			1530	625 AR.
386	Mühlhausen. Reichsstadt. Brakteat um 1200.			1592	335 AR.
387	Gotha. Hl. Petrus, Hinter Kirche St. Petri zu Erfurt † 1357 (?)	Brakteat.		1668	185 AR.
388	Jena, Hl. Maria. Gottheit mit 2 Rheinbrücken. Brakteat			1711	75 AR.
389	Northeim (Hardenberg?). Denar			1910	855 AR.
390	Quedlinburg. Hl. Servatius. Geistliche Gebäude.			1918	145 AR.
391	Meissner Groschen mit Gegenstempel v. Hersfeld.			1967	76 AR.

b) Von den folgenden war nicht dies Ex., sondern eine Dublette in der Auktion:

				Preis	
392	Agnes v. Quedlinburg. Brakteat	vgl. Aukt. Kat. XXIX.	nr. 772	250	AR.
393	Magdeburg. Erzb. Brakteat N. 13. Jahrh.	" " "	nr. 1139	25	AR.
394	Meissner Groschen mit Gegenstempel von Fulda	" " "	" 1966	60	AR.

c) Die folgenden wurden in die Auktion genommen:

395	Englischer Groschen Heinrichs V. mit Gegenstempel v. Paderborn			30	AR.
396	Quedlinburg. Äbtissin Brakteat. Äbtissin auf Faltbogen.			40	AR.
397	Widemann v. Naumburg. Bl. f. Münzf. 1869. Taf. XXVI, 1	Brakteat (Hohlpf. Leipzig)		1000	AR.
398	Naumburg. Brakteat. 13. Jahrh. Hl. Petrus Bischof, i. d. ganzen Leib & gekrümmter Bischofsstab				AR.
399	Thüringischer Reiterbrakteat. Bl. f. Münzf. Taf. 238 nr. 2	vgl. Hingenau		150	AR.
400	Stolberg. Brakteat Friedrich nr. 10.			500	AR.
401	" " " " 11 (" ")			400	AR.
				400	AR.

d) Die folgenden als Ersatz einiger auf der Auktion fehlen gelassener Stücke:

402	Büren, Otto v. Rietberg. Denar	Rietberg. Aukt. Kat. XXIX	nr. 502	195	AR.
403	Meissner Groschen mit Gegenstempel v. Duderstadt	" " "	" 899	51	AR.
404	Lübeck, Hohlpfennig. Brakteat.	" "	990	90	AR.
405	Magdeburg. Erzbischof. Brakteat d. 13. Jahrh.	" "	1111	8½	AR.
406	Mühlhausen, Reiterbrakteat um 1200 Segen 109	" "	1541	155	AR.
407	Hermann I. v. Thüringen, Reiterbrakteat Segen 361	" "	1641	86	AR.
408	Hessen, Brakteat d. 13. Jahrh. vgl. Heinrich Raspe	" "	1887	165	AR.
409	Carl II. v. Löwenigen. Groschen	" "	1999	12½	AR.

410	Hagenau, Jacar.	Reichsm. Auktt. Kat. XXIX no. 3014	M 90 AR.
411.	Stadt Metz, Turnose	" " " " 2919	12½ AR.
412.	Prager Groschen mit Lagerstempel v. Strassburg u. v. Konstanz	" " " 2046	51 AR.
413.	Bist. Augsburg. Gelbbrakteat.	" " " 2052	11 AR.
414.	Konstanz, Otto I. Denar	" " " 4096	350 AR.
415	Prager Groschen mit Lagerstempel v. Württemberg, Schweiz. Bund, v. Nördlingen u. Salzburg		130
		Reichsm. Auktt. Kat. XXIX no. 2142	AR.
416	Prager Groschen mit Lagerstempel v. Schwäbisch-Hall	" " " no 3153	60 AR.
417.	Prager Groschen mit Lagerstempel v. Aarberg, Salzburg, Passau, Regensburg	" " " 3223	150 AR.
418	" " " " v. Freising, Württemberg, Ulm	" " " 2329	90 AR.

Die gestempelt Prager Groschen stammen aus dem Hengstberg, aus unserem Münz-Fund!

Geschenk der Stadtverordneten zu Wasa in Finnland

419	Medaille auf den Freiheitskampf in Wasa 1918 Geschenk des Herrn Grünthal (Wasa)	J 919/1924	Æ
420	Preussen. Friedrich Wilh. III. Dreifachstück A 1827		R
421	" " 6-Stück A 1835.		R
422	" " Silbergroschen A 1832 D 1833, 1839		3R
423	" " 4- Pfennig A 1827, 1830 D 1832, A 1829		4Æ
424	" " 3- " D 1825, 1828, 1829, 1827		4Æ
425	" " 2- " A 1828, 36, 37. D 1822, 37		5Æ

Von L. Naville in Genf aus Auktion VII & VIII. J 946/24

426	Thracien Strategenkopf l. Rx Caduceus inc. 0,97 g	VII no 1469	Rx 40	R
427	Hadrianus Bx Gestalt mit Phoenix im Oval	VIII 918	270	N
428	Commodus Bx Triumphquadriga	1123	380	N
429	Paula Anicar Bx Sitz. Concordia	1250	180	R Q
430	Augustus. Kopf im Kreis über Adler Rx Caesius Justus cur.	1605	15. Bleiabguss	Æ
431	Constantinat. Vespasian Rx Elefant	1609	105	Æ
432	Isis Faria Kopf v. v. Bx vota publica Isis a. Schiff	1534	55 1045 Rx m. Henkel	Æ

Von Jean Kalypso Kaykdjian in Mina-Tripoli J 1118/24. 10½ % = 206,75 M

433	" Skythische König Hypanes " nach Ohnsorge 1923 p. 219 Taf. IX 13 Kopf - Füllhorn	zu ermitt!	AR
434	Apamea. Com. Valerianus Rx Tyche. BM no 196		Æ
435	Ekaesa - Sebaste Geta Rx nkz. Zeus. BM no. 14		Æ
436	Flaviopolis Domitian Kopf. bekränzt Kopf Ro. ETOVC ZI Tyche & Füllhorn BM no 3		Æ
437	Soli - Pompeiopolis. Cn. Pompeius Bx Dionysos nach. Fehlt BM p. 152/3		Æ
438	Severus Severus Bx Reiter u. Löwe Typ fehlt BM		Æ
439	" Maximinus Bx kretische Venus in Tempel AMK Typ fehlt BM		Æ
440	" Maximus Bx ETIAPXIKΩN in Oberpriesterkrone BM no 238		Æ
441	" Philippus sen. Bx Apollo m. Zweig & Bogen nach. BM Typ fehlt		Æ
442	Erythrae mit Chios Herakles & Demeter Bx Apollo & Dionysos " " " (p. 150)	vrzgl. 1669	Æ
443	Isaon Claudius ~~Augustus~~ Bx Europa auf Stier LANP Jahr fehlt BMC		Æ
444	noch zu bestimmen. Nero, TON EVEPT. Rs. Cadus zw. Schlangen M. ANT. NOLEMAN mav.	M. Antonius Polemo	Æ
445	Ephesus v. Ephesus Jahr E BM no. 157		AR
446	Indiamus R. Apis CVZT		Æ

447 Jovianus. Victoria Romanorum stehender Kaiser ANTΔ — Æ I

Von A. Riechmann & Co. Auction XXVII no 396. 80 - mit Spesen 95 M F 814/24

448 Bleimedaille des Trb. Wolff auf August v. Sachsen Kg. Christian I. v. Sachsen — Bl.

Von Leo Hamburger. 120 M F 815/24

449 Hadrian halber aureus ℞ COS III sitz. Salus Cohen 365 — AV.

Geschenk des Herrn Justus Meyerhof. 15 XII. 24

450 Essen, Elisabeth v. Beeck, Gräfin, Bildn. f. Mstr. 09 (F 1913 p 3363) & 1514 dies; ein 2. Kat. Leo Hamburger 22.9.13. 1266 335 M — AR

Gekauft bei Dr. Hans Schönhoffer München Ludwigstrasse 20 3. 350 M

Geschenk der Frau Dr. Ch. Lorentz (Menadier)

451 Freistadt Danzig. 5-Gulden (3,98 M) 1923 — AR

Geschenk des Herrn Kaufmann Ulrich

452 Stadt Göteborg. Med. a. d. Jubiläumsausstellung 1923 von C. Milles — Æ

Geschenk des Direktors der Meissener Porzellanmanufaktur Herrn Pfeiffer

453 Neujahrsplakette für 1925 — 1 Porz.

Geschenk Dr. Sachse

454 Deutsches Reich 1 Pfennig 1924 Berlin — Æ

Geschenk v. Herrn Dr. A. Wintzer, Fabrikdirektor in Offenbach

455 Med. v. Scheuchers von Dankert. Plakette — Æ

Geschenk v. Fräul. Rosa Scherbel

456 Med. auf Prof. Fürst. Karenstift 1923 von Rosa Scherbel (Stallingsweert) — Æ

1 I. 25.

Geschenk des Herrn G. R. Menadier

457 Med. v. Belgisch. münzwiss. Ges. in Brüssel. J. Menadier minderen. — Æ

458 Plakette von Devreese. Carl-Expos. univ. de Bruxelles Menadier. 1910 — Æ

1911. von Verpat

Geschenk des Herrn Carl Lorck in Danzig

459 Polnischer Geschenkschein 1924, überdruckt auf einen kalbierten 500000 M-Schein — 1 Pap.

Geschenk von N.N.

460 14 Frauendollar-Falsa und nachmals 1925 8 desgl.; ferner 940/1925 — 4 AR | 1 AR; 6 Æ | 6 Æ; 4 Blei | 1 Blei

Im Tausch von Dr. Dr. Hoffmann (Berlin) gegen 1 Badeprivilegmed. (60 M) F 19/25

461 Med. auf Herder von L. Müller — 20 M F

462 Brandenburg. Joachim II. Groschen 1542 — von Kom. Kap. Ferland 42 M AR

463 Brandenburg. Joachim II. Polenpreuss. J. — AR

464 Brandenburg. Joachim II. Taler 1561 Berlin — AR

Im Tausch vom Stad. Münzkab. i. Greifswald gegen 33 röm. Den. (36 M) F 13/25

465 Otto-Adelheidpfennig. Dürftig — Dr. Engels Briefgeld 20 M — R

466 Preussen. Prinz. I. 2/3-Thlr. Magdeburg 1771 — von Schwk. Wallenstein 20 M - 13⅓ + 50 % Zuschl. — AR

467 Brandenburg. Friedr. II. Gympel 1790 Schott-Wallenstein 3 M. (-15%) RR
468 Preußen. Friedr. d. Gr. Taler A 1772, 74, 80, 86 Henry Seligmann 16 M RR
469 " " Gympel A 1769 Schott-Wallenstein 3 M (-15%) RR
470 " Friedr. Wilh. II. Taler B 1820 Henry Seligmann 4 M RR ge Stempelfehler
471 " " " Bergsegentaler 1839 S. Rosenberg 5 M R
472 " " " ¼-Silbergr. D 1825, 26 " je 1 M 2 R
473 " " " 3-Pfennig A 1835, 40 " je 50 ₰ 2 F
474 " " " 2- " D 1825, 31, 39 " je 1 M, Porto 50 ₰ 3 F
Im Tausch von H. L. Lejeune (Pyrm. M.) gegen 10 Griech. Münzen (1493) F 19/25
475 Grafsch. Mark, Ihrlohe Menadier 70 R
476 " " Hattingen " 72 R
477 " " rückseitenmark. Münzmstr. Johann Wilh. Kind Friedrichsberg 1737 R
478 Heinrich XXX v. Reuß z- Taler 1763 R
479 Böhmingk Kölln — R/HELLER/1677 Reuß-Obergreiz. Heinrich I E
480 Stadt Magdeburg. Gute Groschen 1587, 1593 2 RR
481 Joh. Reichsgraf zu Hanau. 8-Pfen. 1611 RR
482 Phil. Moritz, Gr. v. Hanau 8 Taler 1621, 1622 RR
483 Phil. Ludwig " " Pfund 1611 RR
484 Engroch. Likine. 2 Pfen. 1766 R
485 Schw. II. — Hanau (Phil. Moritz) 3 Kr o. J. R
486 Bistum Salzburg. 6-Pfen. 1765 R
487 Dortmund 4-Stüber 1754 E
488 Mayhe: Rauchenschild 6 RF (einzelgeschlagen) Leipzig 1756-63 [?] E
Im Tausch von H. J. Lapletal (Wien) gegen 201 gr. h. roth. Rh. E (4000 M) F 19/25
489 Britannicus Großbronze Kunstabguß [illegible] R Mors. aus Aginae Caldae Æ I
490 Michael IX. Stch. Kaiser R vis. (?) Maria. Zugabe (Sch. N. 35 f. 300 M Lat. XIV 9) Æ
Im Tausch v. H. v. Winterfeld (Kantersitz. Berlin) gegen 3 griech. R (100 M) F 19/25
491 Otto I Gr. v. Salm Hochgestetten 1594. Doppelth. — Renser a. d. Goldfund und Fund (Num. Ztschr. Jg. 1923) (193 no 291/2 pro 20 M im Reg.-Rat) A/ gesehen
Im Tausch von H. A. v. Zwierzina gegen 5 griech. R Münzen 100 M F 19/25
492 England. Eduard IV Noble m. Sgr.-unterschied v. Groningen A
Im Tausche v. H. D. Gutt (Hannover) gegen 4 mittelalt. Münzen (76 M) F 19/25
493 Preußen. Friedrich I. 93 Kr. Magdeburg 1704; 4 Pfen. Magdeb. 1700 2 RR
494 " " Ansbach 1704 2 RR
495 " " Aschersleben 1706 2 RR
496 " " Schilling 1701, 1702 (4), 1703 (3), 1705, 1710 10 RR
497 " " ½- Taler Magdeb. 1703, 1706, 1712 3 RR
498 " Fr. Wilh. I. Schill. 1715, 20, 21 (2), 22, 24 (2), 25 (2), 33 (2), 34 (3), 1735 (3), 37, 38 (2), 39, 40 22 RR
499 " Friedr. d. Gr. Taler E 1764 R
500 " " ½- Taler B 1763 R
501 " " ¼- Taler E 1764, F 1764 2 RR
502 " " Gympel B 1756 R
503 " " ½- Taler B 1751 (3), 1752 (2) 5 R

1924

504	Preußen. Friedr. V. Gr. 1/6-Taler F 1765		R
505	" " " E 1768(2), 72(2)		4R
506	" " 1/12-Taler C 1753		R
507	" " " D 1764		2R
508	" " " E 1766, 68(4), 69, 70		7R
509	" " " B 1767, 68		2R
510	" " Jul. Groschen B 1751		R
511	" " " E 1782		2R
512	" " " F 1757		2R
513	" " 6 Pfennig A 1744		R
514	" " 4- " A 1766		R
515	" " Tympf E 1751, 52		2R
516	" " Szostak E 1755, 76, 77, 78		4R
517	" " Düttchen E 1752(2)		2R
518	" " 2-Stüber C 1751, 53, 56		3R
519	" " Deut C 1753		3E
520	" " Düttchen E 1753, 65, 66(3)		5R
521	" " 2-Gröscher E 1752(2), 1755(2), 1773(2)		6R
522	" " 1- " E 1764(2), 69, 71, 72(2), 76(2), 78		9R
523	" " Schilling E 1776		R
524	" " 3-Kreuzer B 1752(4), 1764, 81, 84		7R
525	" " 1- " B 1747, 1753, 54, 66(2)		5R
526	" " 2-Gröschel B 1745, 46, 50, 52, 72, 74, 76(3), 77, 78		11R
527	" " Gröschel B 1753(2), 54(2), 57, 71, 79, 86, 87		9R
528	Elisabeth v. Rußland. Szostak E 1762		2R
529	Preußen. Friedr. Wilh. II Taler B 1790		R
530	" " " 1/3-Taler B 1787		R
531	" " " " E 1789(3), 90, 92, 97		6R
532	" " " 1/6- " E 1797		R
533	" " " Gröscher E 1795		R
534	" " " Kreuzer B 1794, 89, 95		3R
535	" " " Gröschel B 1787, 88, 89, 93, 96(2), 97		7R
536	" " " Schilling E 1790, 91, 92, 93(2), 94, 96, 97(5)		12E
537	" " " 1/2-Kreuzer B 1795		E
538	" " " Schilling 1797		3R
539	" " " Pfennig Schwabach 1794		R
540	" Friedr. Wilh. III 9-Kreuzer G 1808		R
541	" " 3- " G 1807		R
542	" " Schilling A 1805		E

Geschenk des Herrn Justus Meyerhof

543	~~Hohenzollern. Verdienstmed. m. Schwertern. Fr. Wilh. u. Karl Anton 1842~~		~~R~~
544	Preußen. Vollgewicht Dukaten 1772 Ausst. Vogel III. u. 1657.	M 1	E

1924

545 Preußen D 3 ₰ 1824, 28, 37, 47, 48 — Auktion Vogel III nr. 1718 — 5 Æ
546 " D 2 ₰ 1829, 37, 41, 44 — " " " 1719 — 4 Æ
547 " D 1 Silbergaschen 1825 — Aukt. Vogel III. nr. 1717 — Æ

2 m — mit und Dubl.

Geschenk des Gen. v. Bahrfeldt

548 Mev. des Schenkers von Bernhart (Joseph in München) 1923 — Pl

am Vogel III nr. 145/1925

Geschenk des Herrn Justus Meyerhof.

549 Albrecht der Bär, Hohlpfennig. Lahr. 136 — Aukt. Vogel III. 1543 — M 18 - Æ
550 Johann I. u. Otto III. Denar Lahr. 161a u. 162 — " " 1366 — 6 - 2 Æ
551 Johann Sigismund. Dreißiger Groschen o. J. — " " 1434 — 7 - Æ
552 Friedrich Wilh., d. große Kurfürst 1/4 Gulden 1668 — " " 1478 — 3 - Æ
553 Magnus v. Braunschweig Denar. Lüne-Tafeln — " " 1861 — 14 - Æ

Geschenk des Herrn Dr. Th. Hoffmann in Berlin.

554 Preußen. 5 Scheidem. v. 19. Jahrh. zu v. Dubletten gelegt — Æ, 4 Æ

Geschenk des Herrn S. Meyerhof

Von Weizinger. 11 M

555 Stadt Regensburg. Konv. Ftr. m. Stadtansicht 1792 — Æ

Geschenk der Porzellanfabrik Th. Rosenthal & Co A.-G. in Selb

556 Notgeldscheine von 1922: 500 u. 1000 M — 2 Pap.

Geschenk der Fürstl. Plessischen Generaldirektion in Pless

557 Notschein über 100 M von 1921 — 1 Pap.

Geschenk des H. Prof. Roßler in Karlsruhe

558 Denkkreuzer auf d. Ges. f. Münzkunde in Karlsruhe 1924 — Æ

Geschenk der Oberbayer. A.-G. für Kohlenbergbau in München

559 Notgeldscheine: 16. 4. 1919: 20 M — 1 Pap.
560 1. 8. 1923: 50000. 100000. 200000. 300000. 500000. 1 Mill. 2 Mill. 3 Mill. M — 8 Pap.
561 9. 8. 1923 — 1 Pap.
562 12. 8. 1923: 100000. 200000. 500000 M — 3 Pap.
563 14. 8. 1923: 1 Million M — 1 Pap.
564 15. 8. 1923: 1 Million M — 1 Pap.
565 20. 8. 1923: 2 Millionen M 5 Mill. — 2 Pap.
566 27. 8. 1923: 2 Mill. 5 Mill. M — 2 Pap.
567 30. 8. 1923: 5 Mill. M. — 1 Pap.
568 10. 9. 1923: 10 Mill. M — 1 Pap.
569 12. 9. 1923: 10 Mill. M — 1 Pap.
570 17. 9. 1923: 50 Mill. M 2 Var. — 2 Pap.

Geschenk von Herrn Direktor Regling

571 5 Rentenpfennige, Deutsches Reich, Berlin 1925, Karlsruhe 1924, Dresden 1924 — 7 Æ + AL.
10 " " " 1924 Berlin, Stuttgart. 50 Rentenpf. Karlsruhe 1923 — 1 Æ.
2 " " " Berlin 1924, 10 Reichspfennig Karlsruhe 1925

572 Geschenk von Herrn Prof. v. Schroetter.
Deutsches Reich, 10 Rentenpfennig München 1924.

Überweisung durch Dr. A. Keller in Berlin von der Restverwaltung für Reichsaufgaben

573	Geldscheine aus Lagern rumänischer Kriegsgefangener in Deutschland	16 Pap.
574	Geldscheine aus französischen Lagern für deutsche Kriegsgefangene	161 Pap.
575	Notscheine der Verwaltungsstelle für russische Kriegsgefangene in Straßburg	5 Pap.
576	1 Bogen Gutscheine für die Kantine eines Kriegsgefangenenlagers in England zu 1 fr., 50, 25, 10. 5 cts	1 Pap.
577	Geldscheine für englische Gefangenenlager	6 Pap.
578	Englisches Privatnotgeld aus Bristol: 1d 3d. 6d 1d	4 Pap.
579	Italienische Papiergeldscheine: 5. 5. 10. – 50 ct. 1. 2. 10. 20 Lire	8 Pap.
580	Belgisches Papiergeld: 1. 2. 20 Fr.	3 Pap.
581	Holländisches Notgeld: 5. 10 ct	2 Pap.
582	Rußland: Orenburg, Staatsbank: 1. 1. 3. 25. 100. 500 Rubel	6 Pap.
583	Baku, Stadtverwaltung: 25. 25. 50 Rubel	3 Pap.
584	Sowjet-Regierung	7 Pap.
585	Stadt Odessa: 5. 10. 25 Rubel	3 Pap.
586	Rat der Altrussischen Verfassungsversammlung: 100. 250. 500 Rubel	3 Pap.
587	5% oblig. der Russischen Kronskasse 1917: 5000. 50,000 Rubel	2 Pap.
588	Noten der Staatskasse: 50. 100 Rubel	2 Pap.
589	Staatsbank Filiale Schitomir: 300. 300 Rubel	2 Pap.
590	4% Billet der Russ. Staatskasse:	1 Pap.
591	Unbestimmt: Russisch?	1 Pap.
592	Bulgarische Volksbank, Banknoten: 5. 5. 2. 1 Leva	4 Pap.
593	Russland 1. 3. 5. 10 Rubel	4 Pap.
594	Polen, Ukraine, Wolhynien, Schitomir: 1.3.5 Karbowanzen	2 Pap.
595	China	1 Pap.
596	Charbin, Bank of China 5. 10 Cents	2 Pap.
597	Serbien, Banque Nationale: 10 Frcs	1 Pap.
598	Rumänien: Nationalbank: 25. 25 Bani. 1 Leu	3 Pap.
599	Griechenland: 5. 10. 25 Drachmen	3 Pap.
600	Polen, Staat. 20 Mark	1 Pap.
601	Deutsch-Ostafrika. 1905: 100 Rupien	1 Pap.
602	Oesterreichisch-Ungarische Bank. Banknoten: 1. 1. 2. 2. 2. 2. 2. 10. 10. 10. 20. 20. 50. 50. 100. 100 Kr.	16 Pap.
603	Frankreich: Lons-le-Saunier: 50 cts	1 Pap.
604	Chambre de Commerce de Paris: 1. 1 Fr 50 cts	2 Pap.
605	Chambre de Commerce de Beziers 1 Fr.	1 Pap.
606	Ville de Metz: 2 Frs	1 Pap.
607	Région Provençale: 1 Fr	1 Pap.
608	Türkisches Kriegsgefangenenlager 2 Fr.	1 Pap.
609	American Prisoner of War Exchanges. Wertcouponsheftchen	1 Pap.
610	Kriegsmünzen der Stadt Gent. X 2. 5 Frcs	2 Æ.
611	Münzen für Lager von englischen Gefangenen: 6d. 1/-. 2/6 D.	3 Æ.

1924

612 Münzen für französische Gefangenenlager 5. 10. 50 cts. 1 Fr. – 10 cts – 1 f 25 c — 5 Æ 2 Æ
613 Unbestimmte: 50. 1. 2. 3 (Deutsch-Ostafrika: H) — 3 Al.
614 Deutsch-Ostafrika: 10 h 1909 J. 5 h 1913 A — 2 Nickel
615 Deutsch-Ostafrika: 1 h 1905 J. 1910 J. 1911 J — 3 Æ

284 Tlg. 15 Æ 3 Al. 2 Nickel

NN

616 Ordensmeister Heinr. v. Gl. mit Gesetzl. Schlüssel, zu Bremen gelef — von Herrn Pagast aus Riga, 25.11. Geschenk — R
617 Philippinas – Peso 1903 mit chinesischen Gegenst. — R
618 Nicaragua – Gesetzl. MR auf spanischem Kurier 1759 M — R
619 Augustus, divus, Rx Altar — Æ II
620 – – – Blitz — Æ II
621 Tiberius Rx Stern & Globus — Æ II
622 Domitianus Rx Virtus Augusti (cos. 14, Strahl.) — Æ II
623 Hadrianus Rx Aeternitas Augusti (cos. III, Strahl. & M.) grün — von Herrn AV, Mulmin, 32,50 M, Gips-Kasse — Æ II
624 Caracalla Rx Serapis, trp. 16 (Vs. Strahl.) — Æ I
625 Probus Rx victoria Germ. R Blitz A Trop. u. 2 Gef. — Æ weißl.
626 Diocletianus Rx Jovi conservat P XXI T Jup. u. kleiner Kaiser — Æ "
627 Constantinus Rx fel temp reparatio RPT? A ✱ Reiterkampf — Æ 26 mm
628 Titus Rx Mars r. schr. (cos. 7) — Æ I — s. noch 292-3 / 1925
629 Sev. Alex. Rx Annona steh. (trp. 10) — Æ I
630 Traianus Rx spq r ek. steh. Kaiser Rx schräg, Vs gering — von derselben 15,50 M, a.d. schw. Kasse — Æ I
631 Commodus Rx tr. p. 8 cos. 6 str Kaiser in Quadr. l. — Æ I
632 Regensburg Taler Franz II. m. Krönlein 1793 Rx Stadtansicht — von Segzel 10 dr a.d. schw. Kasse — R
633 Chr. Ludwig v. Braunschw. Lüneb. Wolfenbüttel Taler 1668 — R
634 Joh. Georg II v. Sachsen Halbtaler 1659 — R
635 Herzoliius & Her. Oberstadtsiegel Schilden VICTORIA AUG 4 Δ — Fr. Metzl 20 dr a.d. schw. Kasse — AV
636 ~~Friedr~~ Casale, Karl V Reiter Rx Krone über Reichsapfel — aus Kat. Santamaria Nov. 1924 no. 223 & no. 1775 — R
637 Johann von Brienne, Kg. v. Jerusalem — R
638 Friedr. Ulrich v. Br. 2 Mar. Gr. 1625 Schrift – gekr. V — l. 147,25 x 18,27 = 26,90 M a.d. schw. Kasse 2 XII 24 — R
639 " " – 1633 " — R
640 " " 1 Mar. Gr. 1624 " — von Bonnes in Celle 9,73 M aus der schw. Kasse — R
641 Rudolf Augst 24 Mar. Gr. 1621 wilder Mann – Schrift — R
642 Karl 2/3 Taler Konv. 1764 Brb. – Rs. IDB — R
643 Preußen FW IV 1/6 Taler 1845 A — ~~von Gebert 85/II no 543 7,80 M~~ — R
644 " " " " D — Sally Rosenberg 8,50 a.d. schw. Kasse — R
645 " 28. I " 1865 A — R
646/9 " " 1/12 Taler 1871 B 1872 B 1873 B, C — 4 R

~~647~~ 650 Brandenb. i. Franken. Friedrich d. II. 1/24 tel. ½ Schilling — Geburt 85/II no. 543 7,80 M — R

Geschenk von Herrn Greenthal

651 Johann v. Rietberg. Escalin 1617 (Sprockenburgers) — R.

Geschenk von Herrn AV. Lederer.

652 Cypriens, Salina, Thür r. (neu mit aus Paris bekannt) — Æ

Geschenk des skulänndischen Prov. Comitees f. Linderung der Not in Deutschland, übermittelt vom Auswärtigen Amt d. I. R. A 43345/B6320 F 194/25

653 Med. 1924 z. Erinnerung an Seelands Hilfe für deutsche Not (o. Abb.) AE

1. März 1925

Von Liani aus Auktion Allotte de la Fuye I 17.II.25 fl.
no 538.

654 Müller Investitur-Gruss. Schwan – Knöchel. 0,85 g. 3 fr + 0,75 fr Spesen, aus Klassos 5 fr Schein (Zur Grosse) Beg. R

Geschenk Prof. Otto Rubensohn, Charlottenburg

655 Eresos, Severus, Rx Asklepios AE

Geschenk der Regierung v. Ecuador (F 246/25)

656 100 Jahrfeier der Schlacht d. Pichincha 1822. Von d. Casa de la Moneda. Med. AE

Geschenk der Frau Bertha Holmberg

652 Med. v. D. Mercklé. Prof. Julius Lagerberg. □ AE

628 " " Nils Nilsson " AE

629 " " Daniel Holmberg, Numismatiker □ AE

660 " " Gustaf Cavalli " " AE

Geschenk d. Fr. Graf v. Oppersdorff-Heinrichau

661 Biatum Speier. Brit. (Spitzkopf v. Josefs. Ostern 1626 R

Von N. N. (Zürich)

662. Deutsches Reich, 10 Reichspfennig 1924 Hamburg; 5 Reichspf. 1924 Stuttgart; 5 Reichspfennig 1924 Berlin 3 St. M.

Von Hofr. Brückner hier 7 M (Gipskasse) 11.III

663 Alexandria Troas Alex. Rx lupa cum gemellis ut. al. au. ↷ Troa AE

664 Cebrenia Widderkopf, unten K Rx Apollokopf r. (klein, schön) AE

665 Ilion Athenakopf r. Rx Ath. Nike l., vor Helm AE

666 " " Rx " " " Spindel AE

667 " ? Augustus? ΣΕΒ Rx ikonische Figur (Athena Nike?) AE

668 Scepsis Kind von Flügelpferd r. Rx Kopf Flügelpferd r. AE

669 Troestus mit Ägypta, wohl auch Isiskr. Kopf r. & 3 Ägypt.: ⊛ ⊛ ⊛ Rx unidentlich AE

Geschenk Von Fr. Holmberg in Stockholm 129,20 M { 125 Kr. = 141,20 M Davon aber 12 M für neue Lade

Zum Dank für Bestimmung antiker & orient. Münzen

670 Philipp II. Æ Heraklestk. r. Keule, unten Γ, oben unident. Beiz. AE

671 Perseus. Æ Gorgonk. r. darin Harpe, Ägypt. Leier? Rx Adler, i. a. ΦΣ? AE

672 Magnesia Thess. M. Apoll Rx Zeus l. AKPAIOC AE

673 " " Gallus ΜΑΤΗΝΙΑΝΑΤΙΑ Schiff r. AE

674 Tanagra Zeuskr. r., Porträt eines der ält. Mitbürger? Rx Adler VN schön grün! AE

675 Limnae Pius Rx ΑΝΕΘ/ΙΙΙΙ Serapis auf Kline Rev. 113 AE

676 Elaeusa Cil. Zeuskr. r. Rx Nike l. Monogr. etwa ΣΕ ΑΑ AE

677 Incertus (Therese?) Kopf v.v. – Löwenkopf ΠΟΝ AE

678 " Augustus? Rx ΗΡΑ../ΛΕΙΟΥΙΑ ΓΕ wtl. K. r. (4 Bull. Thessalo-mag.-Thess., Amastia) AE

679 Medaille v. Else Fürst auf Paul Meyerheim. v. d. Künstlerin für 45 M. AE

von einem Händ. Pepas aus Athen März 1924, das grösste Stück, das er zeigte, enthielt bis viel Thessalien. zus. 30 M

dazu noch 2/1925 " 34,20 M
3/1925 " 20 M
129,20 M

1924

Geschenk des Herrn J. M. Wülfing

680 Zwei unterschiedliche Byzantiner. 2 Æ

Geschenk des Fürstl. Plessischen Archivs in Pless

681 Kopie eines Fürstl. Anhalt-Cöthen-Plessner Geldscheines von 1915 1 Pap.

Überwiesen durch Fr. A. Keller von der Restverwaltung für Reichsaufgaben.

682 Notgeldscheine: Commune d'Herseaux: 1.1 fr. 50 cts 3 Pap.
683 Polen: 1916: 20. 50. 1000 M 3 Pap.
684 Polen: 1919: 5. 10. 20. 100. 100 M 5 Pap.
685 Ukraine 1918: Darlehnsschein mit Coupons 1 Pap.
686 Commune de Story: 5. 10. 10. 25. 25. 50 cts 6 Pap.
687 Rußland: General Wrangel 1918: 10 Rbl 1 Pap.
688
689 Commune de Rance: 5. 10. 25 cts 10 c 4 Pap.
690 Stad Gent: 50. 50 cent 2 Pap.
691 Stad Brugge: 5. 25. 25 cent 3 Pap.
692 St Walhelos. 10 c 1 Pap.
693 Mouscron: 5. 10 c 2 Pap.
694 Stad Eraloal: 0,10. 0,15. 0,20 fr 3 Pap.
695 Ville d Spa: 0,20. 0,20. 2 Pap.
696 Mooreele: 1. 5 fr 2 Pap.
697 Thouroul: 25. 25 cent 2 Pap.
698 Zuffel: 10. 50 cts 2 Pap.
699 Thouroul: 25. 25 cts 2 Pap.
700 Cornessc: 2 frs 1 Pap.
701 Tournai: 1 fr 1 Pap.
702 Soignies: 10 cts 1 Pap.
703 Chimay: 5 cts 10 cts 2 Pap.
704 Ensival: 10 cts 1 Pap.
705 Binche: 10 cts 1 Pap.
706 Halluin: 0,10 1½ Pap.
707 Aalst: 25 cts, 10 cts 2 Paps
708 Chimay: 10 cts 1 Pap.
709 Tournai: 1 fr 1 Pap.
710 Heyst-aan-Zee: 25 cts 1 Pap.
711 Zickem: 25 cts 1 Pap.
712 Blankenberge: 20 cts 1 Pap.
713 Leuven: 25 cts 1 Pap.
714 Mechelen: 10 cts 1 Pap.
715 Voroiers: 25 cts 1 Pap.
716 Antoing: 21 cts 1 Pap.
717 Louvin: 5 cts 1 Pap.

718 Lier: Wcks
719 Viloorde: Wcks
720 Linie Katholijne Waver: Wcks
721 Hilfskomité zu Brügge: 10 Wcks

1925.

1 Die antike Münzsammlung des Museums zu
Eingelegt: Griechen N 12, R 74, Æ 234; des graue 15. röm. Kaiser 1 R med., 3 Æ med., 83 A, 410 R (kein Q. dabei), 1 doppe
219 Æ II, 6 Æ III, 342 Æ sein Gallien (kein BBQ dabei), Byz. 19 Æ
Falsa 5 A, 168 R Æ, Leg. 2 Reuss.-Antike

2 Von Schulmann, Am
Flandern Antoninus Hermans 3. Febr. 1925 no. 14.
fl. = 34,20 M

Von Herrn Geheimrat Wiegan

3 Magnesia Don. Rester-Buckelschr. MOPIMOΣ

Geschenk des Herrn Karl Lorck in Danzig

4 Republik Polen. 2. Serie 1924 R
5 Stadt Danzig. 10-Pfennig 1923 N

Geschenk der Staatl. Porzellanmanufaktur in Meissen.

6 Notgeldscheine der Porzellanmanufaktur von 15. 8. 1923: 50. 100. 500 M 3 Dep.

Geschenk des Herrn Prof. Bernhart München

7 Bayern, Ludwig III. & Maria Theresia „Weihnachten 1918" Æ Goldene Hochzeit. Nicht zur Ausgabe gelangt (nur A.B. Dritte Fabrik) Es wird das seltene Probestück zu diesem Belege Essen gef.
Von Alois Börsch

Geschenk der Freien Hansestadt Bremen

8 Notgeldscheine von Bremen Nov. 1918: 5. 20 M 2 Dep.

Im Tausche von Prof. Dr. Bernhart in München (gegen 765 preuß. Scheine)

9 Notgeldscheine von bayerischen öffentlichen u. privaten Ausgabestellen aus den J. 1922/23 194 Dep.

Von G. Hameberg in Göttingen. 1500 M 761/1924

10 Tralles Goldstater abweichend von dem Unicum in Paris. Babl. Z. f. N. 35 Taf. XIV 6 N

Von N. N.

11 Deutsches Reich, 10 Reichspfennig 1924 Karlsruhe; 10 Reichspfennig 1925 Berlin 2 Al+E

Überweisung des Museums f. Deutsche Volkskunde

12 Wellsleben (bei Aschersleben). Gericht 60, 379 E

Abgabe an Münzen bis 7.2.25
Dubl. an Cassel &
Tauschwerte zu Dubl.
Gelegten M. M.
W. röm. Rep. 350 748
" röm. K 752 750
" " Æ I/III 867 1500
Kohlen für Weihnachtsbaum 21 (10)
Commerzbank Tausch 13 (139)
Diener Gras 25 110
Ball 1923/1924 Tausch 3 20
Leben 1029/1925 " 1 Fall 20
Schuster 1030 R/1925 " 17 Fälle 57
" 1105 M/ " 20 " 47
(200) 2 36
N Kette a. März, Juni 28 & Athen Tsch.
Jos. Hbg. Mindach-Tisch (12 A) 12 57
Schuster { aus 1 M. 20 – Juni 30 M. 50 50 Juni 1 " 50 –
Wülfing 99 704 142 Fälle } mit der 824 80
N & E 36 " zur 480 –
114 " zur 115 –
Geschenk Holmberg.

1925

13 Geogr. v. Miniaturvignette f. Typen. Ausgab. f. Republik Finnland
14 Med. auf Problem. v. Selbständigkeit d. Finnlands von Emil Wasastjerna
" " d. Republik Finnland " "

Von Dr. Lederer, Trier. 1408 M J486/25 —

				gepr.	gebr.	Bez.	
15	Cassandreia	Pferd l. oben ℞ CAS/SAN/DRI im Kranze		8	8		Æ
16	Panticapaeum	Panzerkopf l. ℞ Füllhorn zwischen Pileï		10	10		Æ
17	Amisus	Hadrian K.l. ℞ PIE Demeter l. steh.		10	10		Æ
18	"	Sabina ℞ Juno ? Hermes v. v. steh.		15	15		Æ
19	Magnesia	Apollokk. l. ℞ ½ Stier r., dar. Mä.; MAT KYAIAC		30	17		Æ
20	~~Heraclea Lyc.~~ Miletopolis	COBACTOC Kaiserk. r. ℞ Apollon Delphus		18	10		Æ
21	Tiberiopolis	Caracalla ℞ Artemis steh.; unten Hirsch & Statuette		70	50	vorz.	Æ
22	Corycus	Apluster ℞ Kerykeion YMAYNO		15	15		Æ
23	Sala	Domna ℞ Dionysos an Säule rückgrade Schrift		10	10		Æ
24	Cisthene	von Ephesos aus Jahr A		60	40		Æ
25	Kom.	Isis mit Beiz. Rostrum		20	10		Æ
26	Augustus.	Dupondius des Hadrianus mit Gegenstpl. Triquetra		15	15		Æ II
27	Vespasianus	℞ Quadriga im Schritt r. cos. 4		225	180		Æ
28	"	℞ Roma l. sitz. cos. 3 Strahl.		45	30		Æ II
29	"	℞ Fortunae reduci cos. 8 "		10	10		Æ II
30	Titus	℞ Annona Aug. l. sitz.		10	10		Æ
31	Domitilla	Carpentum ℞ SC d'grün pat.		120	100		Æ I
32	Domitianus	℞ Adler v. v. cos. 2		15	15		Æ II
33	"	℞ Aequitas l. cos. 3		25	25		Æ II
34	Traianus	℞ sp est Salus am Altar cos V		30	30		Æ II
35	Hadrianus	℞ Lil. pub., p.m. tr.p. cos. 3		12	12		Æ
36	"	℞ COS III Libertas l. steh.		12	12		Æ
37	Faustina sen.	℞ AVGVSTA Thron mit Scepter		10	10		Æ
38	Pius tr.p. 24	℞ pietati Aug. cos. 4 mit 4 Kindern		25	25		Æ II
39	jüng. Marcus	℞ pietas Aug. Geräte		25	25		Æ II
40	" "	℞ Hilari[tas]		25	25		Æ II
41	Verus	℞ mit. Aug. tr. p. VI cos II l. fliegt Tänie		200	120		Æ
42	"	℞ Fort red., tr.pot. 8 imp. 5 cos. 3		80	50		Æ I
43	Commodus	℞ Italia p.m. tr.p. 10 imp. 8 cos. 4 p.p. grün		20	20		Æ I
44	"	℞ Hercules Farnese p.m. tr.p. 9 imp. 6 cos. 4 p.p.		30	20		Æ I
45	"	℞ tr. pot. cos. Minerva r. steh.		30	20		Æ II
46	Pesc. Niger	℞ Justitia Aug. steh. mit Wage u. Sc.		150	150		Æ
47	Domna	℞ Ceres steh. am Altar d'grün, schön		150	80		Æ I
48	"	℞ Venus Genetrix l. sitz. Apfel u. Sc.		30	20		Æ II
49	Sev. Alex.	℞ Mars Altar r. schreit.		25	25		Æ II
50	Maximinus	℞ Pax Augusti l. steh. grün		25	20		Æ II
51	Gallienus	℞ Virtus Aug. l. steh. *		4	4		Bill
52	Claudius K.l.	℞ Inventus Aug. Hercules steh.		5	5		"
53	Probus cos. II!	℞ virtus Aug. l. steh. Q XXT		4	4		"

		gefordert M	gez. M	
54.	Maximianus ℞ Jovi conservat Augg. mit Blitz u. Sc., unter Adler XXIT grün	6	6	Æ
55	Constantius II. ℞ felicitas reipublicae, innen vot XV mult XX C·S	20	10	AR
56	Valentinianus I. ℞ gloria Romanorum SMTR Kastell oben S	80	60	Æ
58	Constans II. (Byz.) steh. Kaiser v. v. Ā übersp. auf Brl. v. v. [Monogramm] SCL	15	10	Æ
57	Justinianus I. ℞ V/O M/T CONAI	25	15	AR
59	Michael VII. Marienbrl. v. v. ℞ +ΘΚΕ/ΒΟΗΘΕΙ/ΜΙΧΑΗΛ/ΔΕCΠΟΤΗ/ΤΩΔΥΚΑ	70	40	AR

Von O. Helbing, München. mit Spesen 729,50 M F 488/25

		M		
60	Leopold Wilhelm Erzh. v. Oest. Ovalmedaille, Kartongus. Aukt. 8.7.24 no. 274	190		Æ
61	Paul Musculus silbervergold. Med. ℞ Wappen. Habich p. 186. Aus Lanna! (III 1214 Taf. 51) " 889	320		AR aus.
62	Halberstadt, Fr. II. v. Kirchberg, Schriftbrakteat. " 983	110		AR

Vom Bankhaus Schirmer, Cassel. Fd. v. Marburg. F 491/25. 700 M. Buchenau Bl. f. Mzfr. 1924

		M		
63	Hohlpfennige: Sophie u. Heinrich v. Hessen. Bl. f. Mzfr. 1924 Buchenau 22	60		AR
64	Sophie v. Hessen. Buch. 30. (das Frg. zu 10 M ist nicht mitgekommen*)	3		1/2 AR
65	Hessischer Löwenpfennig. Buch. 41	5+1		1+1/2 AR
66	" " Buch 49	30		AR.
67	" " " 55	15+2+2		1+1/2, 1/2 AR
68.	Heinrich v. Hessen Buch. 61	6+4		2 AR ausgebr.
69.	Hess. Löwenpfennig. Buch. 64	3		1/2 AR
70.	Heinrich v. Hessen? Buch. 65	10+5+2+2		2, 1/2, 1/2 AR
71.	" " ? Buch. 66	6		AR ausgebr.
72	" " ? Buch. 70	5		AR ausgebr.
73	" " ? Buch. 73	10		AR.
74	" " ? Buch. 75	10		AR
75.	" " ? Buch. 76	10		AR.
76	Jüngerer Hessisch. Löwenpfennig. Buch. 80	5+5		2 AR.
77	" " Hälbling Buch. 81	20		AR.
78	Hess. Gemeinschaftsprägung. Landgraf u. Geistlichen. Buch. 87	40		AR ausgebr.
79	" " " " Buch. 92	5+20		1, 1 Bruchst. AR.
80	" " " " Buch. 94	20+3		1 1/2 AR.
81	" " " " Buch. 98	5+5+1		2, 1/4 AR
82.	Hess. geistlicher Pfennig Buch. 100	15		AR.
83	" " " Buch. 101	20		AR.
84	" " " Buch. 102	15		AR ausgebr.
85	" " " Buch. 104	10+3		1, 1/2 AR.
86	" " " Buch. 106	6+5		2 AR (nicht ausgebr.)
87.	Ziegenhain? Adlerpfennig Buch. 109	20+1+..		1, 1/2, 1/2 AR
88	" " Buch. 110	15+2		1, 1/2 AR.
89.	Ziegenhain Adler mit Ziegenkopf Buch. 111	100		AR,
90	Hess. Dynast Buch. 112	12		AR.
91	Hess. Löwenpfennig Buch. 57	6		AR ausgebr.
92	Erfurt, Martinspfennig Buch. 147	5		AR
93.	Altenburg? Buch. 189	6		AR ausgebr.

*) dafür bei Akz. 87, 105 & 110 andere Stücke unberechnet

1925

94	Hzgth. Wittelsb. Zweibr.		Hschr. 180	30	AR.
95.	Anhalt		Hschr. 177	2	AR.
96	Wetterau		Hschr. 122/123	5 kr	AR ausgeb.
97/98	Schwarzburg		Hschr. 135/136	4+2	2 AR ausgeb.
99	Thüring. Ernest.		Hschr. 132	6	AR.
100	Goslar		Hschr. 212	3	AR ausgeb.
101	Erfurt?		Hschr. 143	5	AR ausgeb.
102	Niederlausitz		Hschr. 229. 232	3+3	2 AR.
103	Magdeburg. Moritzpfennig		Hschr. 240	3	AR.
104	Schlesien		Hschr. 240, 246, 247	2+3+3	3 AR.
105.	Böhmen		Hschr. 255, 262	4+4	2 AR., 1 AR.
106/107	Anhalt		Hschr. 193, 197	2+3	2 AR.
108	Anhalt		Hschr. 201	2	AR.
109	Anhalt		Hschr. 203	1	AR
110	Oberlausitz		Hschr. 237	...	AR ausgeb.
111	Schlesien		Hschr. 245	3	AR.
112	Sachsen Attendorn, Siegfried v. Westerburg		Hschr. 10	10	AR.,
113	Siegfried v. Westerburg? Bistum		Hschr. 12	15	AR gebr.
114	Corvey, Simon v. Padeborn		Hschr. 16	5+5	2 AR.
				700 M	

Von A.E. Cahn aus Auktionsrest Friedensburg; mit Spesen 1460 M. F 442/25

115	Bist. Paderborn, Simon I.		Friedenst. 404	46	AR.
116	Hochstift Bist. Lübeck		" 664	48	AR.
117	Bist. Halberstadt, Konrad v. Krosigk		" 990.	18.	AR.
118	Hochstift, Goslar		" 1080	42	AR.
119	" Quedlinburg Frankf. 66		" 1117	70	AR
120	" Brehna		" 1705	5	AR.
121	" "		" 1710	10	3 AR.
122	" "		" 1711		2 AR
123	" Mansfeld		" 1720	37	AR.
124	" Wernigerode, Konrad II.		" 1751	24	AR.
125	" Nordhausen. Bistum		" 1795	25	AR.
126	" Dietrich v. Meissen sog. Abt Halbst.		" 1982	67	AR.
127	Hochstift, Johannes v. Böhmen.		" 2010	14	AR ausgeb.
128	Hochstift, Hermann I. v. Thüringen (3 Ex.)		" 2084	165	AR.
129	" Landgraf v. Thüringen.		" 2085	68	AR.
130	" Apolda		" 2123	45	AR ausgeb.
131	" "		" 2124	60	AR.
132	" Erfurt (Hochstift)		" 2147	14	AR.
133	" Thüring. Reinhardsbrunn		" 2307	28	AR.
134	" Hessisch. " Abt v. Hersfeld		" 2543	72	AR.
135	" Herren v. Plesse		" 2548 (3 Ex.)	100	AR.
136	" "		" 2550	34	AR.

137. Schaffhausen. Melsungen. Fränkg. 2551 175 R
138 Regensburger Münzverein " 3936 35 R
139. Krems. Dickpfennig Lebarün zw. 8 pfündl. Stempeln. Fränkg. 3377 34 R
140 Enns, Münzverein. " 3383 12 R.

Von E. Rappaport, Berlin F 490/25

141 Friedr. Wilh. II. v. Preußen, Kolon. Kommedaille v. Hilpert, mod. in Zinkabschlägen. 450 M Zinn

Von Schott-Wallerstein in Fkf. F 489/25 u. F 485/25

142 Erbprinz Wilhelm v. Hohenzollern schwäb. Linie, Fleischerausstell. Potsdam 1903 15,50 R
143 Silb. Med. für Treue & Verdienst 1842 F, von Schwestern 1871 von Fr. Wilh. u. Anton von Hohenzoll. 25— R
+ 117,05 M

Von Leo Hamburger, mit Spesen 147,50 M F 487/25 u. F 483/25

144 Stadt Braunschweig 1/4 Taler 1627. Lev/D. Adler. Kreisthaler Auktst. no. 921. 125 M 30/VI 1924 R
145 Braunschweig, Löwen brakteat, Schild & Turm Vogel Auktn. III 1864 no. 105 M R

Von A.E. Cahn. 166 M F 484/25

146 Tarent Kl. R Kantharos & Punkte beiderseits, Rx oben EH (oder Heraclea?) M R
147 Amisos Æ. Hadrian Rx Jahr DZH Semeser stek. R
148 Caes. Capp. Domitianus Rx OMONOIA CEBACTH sitz. Göttin l. (vgl. 417/1925) R
149 Rom Republik Doktrenenar mit Berz. Rostrum R
150 Hadrian Rx cos III sitz. sich verhüllende Göttin R
151. M. Aurel Rx Vict. l. tr. pot. 21 Æ I
152. Maximinus Rx Vict. r. Æ II
153 Gordian III Rx Liberalitas aug. II l. stek. schön, hellbraun Æ I
154. " Rx p m tr p V cos II PP Kaiser r. stek. herrl. Patina Æ I
155. Carausius Rx EXPECTATE VENI RSR R
156. Manuel (Byz. oder Trapezunt?) Stek. Kaiser v. v. Rx Æ

Geschenk des H. Fr. Th. Hoffmann Auktn. 5. III. 59.

157 Deutschmeister Walter v. Cronberg. Mev. v. Hagenbach Skopie Æ

Von Herrn Pagast aus Riga 200 M F 524/1925.

158 Anonyme vom Kaisermünze Athen stark Rx Ölbaum M Æ
159 Constantius II. Aug. fel temp reparatio Kaiser u. Vict. im Schritt 13515 der Erhaltung wegen 1 Æ
160 Mansfeld v. Ernst, Hoyer, Gebhard, Albert. Taler 1530 20 R
161 " Peter, Ernst, Bruno, Gebhard, Hans Georg. Taler 1590 20 R
162 Joachim Kasimir, Kurf. v. Mainz. Taler 1638 20 R
163 Ungarn. Maximilian II. Halbtaler 1575. Kremnitz 5 R
164 Galizien. Maria Theresia. 15-Kr. 1776 R
165 Ungarn. 3-Kr. 1761 R
166 Österreich 3-Kr. 1802 B R
167 Salzburg. Joh. Ernst. Kreuzer 1704 7 R
168 Brandenburg-Preußen. Fr. Wilhelm. Dreip. 1634. Groschen Halberstadt 1651. 3-Pfennig Berlin 1657 3 R
169 " " Friedrich III. Dreikaltaler 1696 10 R
170 " " 3-Groschen 1697 R

1925

171	Preußen. Friedrich d. Gr. 1/4-Thr. E 1764	10	R
172	" " 1/12- " A 1746, C 1766, E 1767		3R
173	" " " Tympf E 1751, 52, 53, 54		4R
174	" " " Szostak E 1753		R
175	" Fr. Wilh. II. Taler A 1795 vorz. erh.	6	R
176	" " III 1/6-Taler D 1818		R
177	Kön. Sachsen 1/12-Thr. 1809, 10	5	2R
178	Sachsen-Gotha. Friedr. III 1/12-Thr. 1763		R
179	" " Saalfeld. Joh. Ernst 2 G. Gr. 1728		R
180	Christian v. Minden. 1/2-Taler 1620	5	R
181	Joh. Friedrich v. Lüneburg. 1/2-Taler 1679	5	R
182	Braunschweig. Karl Wilh. Ferd. 1/12-Taler 1805(2), 1794; 1/6-Thr 1790		4R
183	" Karl II. 1/12-Taler 1827		R
184	Hessen-Kassel. 1/8-Thr 1767. Taler 1796 ← 5 m	9	2R
185	Nassau. Heinrich. 15-Kr. 1688		R
186	Württemberg. 1/2-Gulden 1839		R
187	Stadt Lübeck. 32 β 1673	20	R
188	Stadt Basel. Taler 1622. Zu Wunderli 2022	20	R
189	" Zürich 20-Kr. 1753		R
190	Kanton Bern 5-Batzen 1810		R
191	" Wallis 5- " 1810, 1 Batz 1812	6	2R
192	Stadt Genf 24 xr 1634. Kanton Genf 25 cent. 1847		2R
193	Stadt Kempten. Taler 1544	10	R
194	Geldern. Union-Reichsthlr. 1587	5	R
195	Westfriesland. 1/2 Reichstaler ~~m. halbem Mann~~ Behelmter 1598		R
196	Spanische Niederl. 1/2-Patacon 1632, 1636, 1656, 1671, 1679, 1694. 1/4 Rt. 1654		7R
197	Österreich. " 1/4-Thr. 1797	10	R
198	England. Georg III. Banktoken 1 1/2 β. 1814		R

Von Herrn Joseph Hamburger, Frankfurt a. M. 138 M

199	Uxentum Athenakopf Rx steh. Herakles schön!	6 1/2 M	Æ
200	Alexander von Therae Stiervorderteil r. Rx Pferdevorderteil r. ΑΛΕΞ ΟΔΥ	6	Æ
201	Messene Wbl. Kopf r. Rx Zeus r. Vs. Ggstpl.	4 1/2	Æ
202	Sardes Herakleskopf r. Rx Löwe r. aus Horsky 1927	6	Æ
203	Caes. Capp. Vespasianus Rx Domitianus l. steh. wohl aus dem neuen Funde cf. 148 & 417/1925	9	AR
204	Dioskurendenar Rx Beiz. Dreizack	2 1/2	AR
205	Pius tr. p. XII Rx COS IIII Frau mit Caduc. u. Füllhorn	5	AR
206	" " XVII Rx Indulgentia Aug. COS. IIII SC l. sitz.	12 1/2	Æ I
207	Marcus Rb. L. P. M. r. Brust nach vorn Rx tr. pot. 19 ch Providentia	16	Æ I
208	Contorniat Traianus Rx konzentr. Kreise, sonst leer	70	Æ

Von Herrn Sally Rosenberg, Frankfurt a. M. 221, 45 M

209	Römisch-campanisch. „Didr." Quadrigatus. Beiz. Ähre	15 M	AR
210	Tiberius restituit Titus Kopf l. Rx SC	10	Æ II

1925

211 Nero K. l. Rx Securitas Augusti sc sitz. Æ II
212 Otho Rx victoria p. R. auf Kugel l. AR
213 Vitellius provinziale Fabrik K. l., unter Kugel Rx Victoria Augusti l. Æ II
214 Domitianus Dup. cos. 17 Rx s/c Vict. l. mit Trop. auf Kugel grünlich Æ II
215 " as cos. 7 des. 8 Rx Minerva angreif. r. Æ II
216 Pius Rx cos 4 / sc Kaiser in Quadr. l. Æ I
217 Faustina sen. Rx Aeternitas l. sitz. mit Phönix Æ I
218 " Rx Augusta l. steh. mit Fackel u. Pallad. Æ I
219 M. Aurelius Rx Vota suscep. decenn. (tr. p. 25) Æ I
220 Commodus Rx Fort. Feli. p. m. tr. p. 14 imp. 8 usw. l., auf Schiff bretend Æ I

Von Ad. Hess Nachf., Frankfurt a. M. 137 + 58,35 = 195,35 M

221 Miletopolis Athenak. r. Rx Doppeleule M 30 Æ
222 Galba Rx vir/tus nackter Mars r. steh. 16 AR
223 Traianus Rx tr. pot. cos. 2. Frau v. v. am Altar steh. 25 Æ II
224 Justinianus I Rx [illegible] 30 Æ
225 incertus Byz. Romabüste tehelmt r. Rx K 12 AR
226 tessera: Constantius II. Brt. r., Rx geglättet und VIIII eingraviert, gelockt 24 Æ
227 Brandenburg auf Moritz-G überprägter Denar Auktion Schrader no. 68 M 26 AR
228 Gr. Kurfürst, III einem Taler, in einem „1" Taler verfälscht " 422 21 AR
229 drei gleichzeit. falsa um Gulden Friedrichs III. " 604 3 3 AR

50 m. Sp. 58,35

Geschenk von Herrn Dr. Lederer. Berlin

230 Bernhard III. u. Lippe, Sterling v. Lungs vgl. Grote V. S. 166 nr. 9 AR

Von Rob. Ball Nachf., Berlin 133,45 M

231 Preussen. 4-Pfennig A 1837 Æ
232 " 4 " D 1828 Æ
233 " 3 - " D 1835 Æ
234 " 1 - " A 1832 Æ
235 " 1 - Silbergr. D 1844 AR
236 " 2 - Pfennig A 1842 Æ
237 " 1/6 - Taler D 1843 AR
238 " 2 - Pfennig D 1847 Æ
239 " 1/2 - Silbergroschen A 1855 AR
240 " 1 - " " D 1847 AR
241 " 2 1/2 - " A 1844 AR
242 " 1 - " D 1842 AR
243 " 1 - " D 1843 AR
244 " 1/6 - Taler A 1854 AR
245 " 4 - Pfennig A 1842 Æ
246 " 3 - " A 1843 Æ
247 " 3 - " A 1850 Æ
248 " 1 - " D 1844 Æ
249 " Taler A 1866 AR
250 " " B 1870 AR

231 Preussen 2½-Silbergroschen C 1868 R
232 " " " C 1870 R
233 Nassau. Wilhelm. Gulden 1839 R
234 " Adolf. 6-Kreuzer 1843 R
235 " " 3- " 1843 R
236 Heinrich LXXII v. Reuß-Ebersdorf. Silbergroschen A 1841 R
237 " LXII v. Reuß j. L. 2½ " A 1850 R
238 " " " 1 " A 1850 R
239 Schwarzburg-Rudolstadt. Gulden (Münzschein) 1843 R
240 " " 3-Kreuzer 1840 R
241 " " " 1841 R
242 Reuß ä. L. 1-Silbergroschen A 1868 R
243 Bremen. 12-Groot 1841 R
244 Hamburg. Schilling 1841 R
245 " Sechsling 1841 R
246 " Dreiling 1839 R
247 Frankfurt a. M. 6-Kreuzer 1849 R
248 " 3- " 1848 R
249 " 3- " 1853 R
250 " 3- " 1855 R
251 " 1- " 1842 R
252 " 1- " 1845 R
253 " 1- " 1846 R
254 " 1- " 1850 R

Von Herrn Dr. Hoffmann, Berlin. 26 M

275 Scalfelder Brakteat Friedrichs I. aus einer Kölner Auktion, Lempertz, n. 740 AR

Von Rierkmann & Co., Halle. 245,10 M m. Sp. (Bull. Jahrb. Preuß. Kunstsamml. 48 p. 73 no 2, 76 no 9)

276 Johann Georg von Jägerndorf, einseit. Oval-Med. ined. aus Auktion Mz. 1925 n. 192 80— Blei
277 Christian v. Brand.-Franken, Rs. Maria " " " ined. " " " " " 773 130— Blei

Von Brüder Egger, Wien 35,40 Schw. Fr. m. Sp.

278 hybrider Dickenrendenar, V. SARAV Rs. CIVITCE aus Verkaufskat. 1925 n. 263 Fr. 20— AR
279 Aquileia Rs Hilaritas S/C d'grün, bes. dick & schwer " " 622 15— Æ II

Von Redder Leipzig. 44 M m. Sp.

280 Friedr. III v. Brand. 1/3 Th. 1691 LCS aus Verkaufskat. 1925 n. 1085 M 7,50 AR
281 Hadrian Rs EXERCITVS MAVRETANICVS d'grün " 3712 25— Æ I
282 " Rs tranquillitas Aug. cos. IIIPP " 3724 5— Æ II
283 Pius Rs PIETAS Brb. n. l. 1710 (XIII?) 4 " 3729 6— AR

Von Gottschewski, Antiquitätenhdl., Berlin. 100 M.

284 Italienische Renaissancemed., Venedig? Weibl. Brustb. r. Rs glatt Æ

285 Von N.N. (Beim Freizeichn. Danzig-Langfuhr, pp. Heinrich Ines Dibl.)
Unbestimmter friedrichs Thaler: Doppeladler AR.

1925

Im Tausche von Herrn Dr. Arnold Keller — 190 Pap.

286 Deutsche Notgeldscheine aus der Periode 1918/21

Geschenk des Herrn Bergrats Volmer als Entgelt für Arbeit an einer Münzerbschaftsteilung

287 Friedrich, Herzog v. Braunschweig. Taler 1643 — R
288 Sachsen-Gotha, Joh. Kasimir u. Joh. Ernst. 1/4-Taler 1618 — R
289 Kunzging. Damian Hartard 60-xr. 1675 — R
290 Olmütz. Bisch. Wolfgang. 1/2-Taler 1727 — R

1.6.25 Im Tausche von Herrn Heinatz in Cranz F 522/25 Wert 10 M

291 Teos Kopf des ΤΕΙΟϹ r. Rx Sitz. Roma gegen 2 Æ von Priene — Æ

Im Tausche von Herrn Giebisch in Gablonz F 522/25 Wert 20 M

292 Hadrianus cos. 3 p.p. Rx providentia Ang. bes. dick & groß } gegen 2 aes grave — Æ I
293 M. Aurel tr. pot. 20 Rx schwebende Victoria l. mit Sertum, d'grün } — Æ I

Die Münzen stammen in Wirklichkeit von Frau Dr. Muluier, für 22 M, cf. 619/1924 ff.

Im Tausche von Herrn Dr. Lederer gegen 1 aes grave F 522/25

294 Vespasianus Kopf l. Rx PROVIDEN altar fehlt so Cohen — Æ II

Im Tausche von der Universität Greifswald. F 522/25

Die Univ. zahlte für 13 griech. Münzen, Seleukiden etc., 125 M, da zu 5 M aus der Gipskasn. Dafür werden gekauft:

295/6 Zwei neue in der Hütte zu Gleiwitz hergestellte Eisenabgüsse nach Modellen von Beyerhaus, gekauft von dessen Nachkommen B. in Berlin. zus. 30 M — 2 Eisen

297 Prusias von Brith. 1/2 Pferd r. Rx Eber, Lanzenspitze, H. In einem Vorort von Brussa durch M. gekauft. Geschenk Mordtmanns — Æ
298 Thessali Domitian Rx Domitia — Æ
299 Klazomenai Athenakopf v. v. Rx 1/2 Widder r. ΟΛΥΜΠΙΟ ΔΩΡΟΣ — 1 M — Æ
300 " Apollonkopf r. Rx " " ΚΛΑ ⊞ — 1 M — Æ
301 Phokaia Faustina II Rx Schiff l. ΦΩ — 1 M — Æ
302 Epiphanea Kilik. Gordian Rx Sol l. steh. R. erhob. i. d. L. Globus — 10 M — Æ
303 Irenopolis " Domitian Rx Hygieia r. mit Zweig i. d. ges. L., l. Stern — 5 M — Æ
304 " " Gordian Rx Asklep. u. Hyg. ΝΟΠ/ΟΛ/ΕΙ Gegstpl. — 1 M — Æ
305 " " Gallien Rx Reiter l. ohne Gegstpl. — 3 M — Æ
306 Hieropolis Kast. " Dionysosbüste Rx steh. Sept. Severus — 10 M — Æ
307 Syria Romana Elag. Rx Adler, unten Stern — 1 M — Bill
308 Kommagene Antiochos IV Rx Skorpion — 10 M — Æ
309 Canatha, ~~M. Aurel~~ eher Commodus? Rx ΓΑΒΙ ΚΑΝΑΘ bärt. Kopf r. — 10 M — Æ
310 Bostra Alexander Rx Ochsenpflüger, oben Bauwerk — 10 M — Æ
311 " Mamaea Rx Sarapiskopf r. — 1 M — Æ
312 " " Rx Tychebüste l. — 1 M — Æ
313 " Alexander Rx Sarapiskopf r. — 1 M — Æ
314 " Philippus Rx " — 3 M — Æ
315 " Etruscilla Rx steh. Astarte, unten Eros — 3 M — Æ
316 Nisibis Alexand. Rx Tychebüste r. var. zu BMC p. 120, 5 — 1 M — Æ
317 incertus Graecus Domitianus Rx Pax-Nemesis r. NB — 1 M — Æ
Irenopolis?

Von Generalkonsul Prof. Dr. J. H. Mordtmann (bis 359/1925)

1925

318	Hadrian Rx 3 Feldzeichen Vs. K. m. L. r.	1 M	Æ III
319	" " Vs. Br. o. L. r. mit Gewand	50 ₰	Æ III
320	Probus Rx Clementia temp Γ· XXI	1 M	Weißkupfer
321	Carus Rx virtus Anggg. ЄΔ XXI		"
322	" Rx " Angg. KAΓ		"
323	Numerianus Rx virtus Au/gg Γ XXI	1 M	"
324	Diocletian Rx concordia militum A XXI·		"
325	Maximian Rx " S XXI		"
326	Galerius Rx genio populi Romani SIS /B	1 M	Follis Æ
327	Constantinus I. Rx Jovi conservatori Angg. Adler unten d. Zeus, r. ΔΙ ANT		Æ
328	Constantius II. Ang. Rx vot 20 mult 30 SMALA		Æ
329	Vetranio Rx virtus exercitum TESB	5 M	Æ
330/1	Julianus Rx Apis CONSPΔ und ·TESΓ·	zus. 1,50	2 Æ
332	Valentinianus II ohne IVN Rx concordia Anggg /B ANTΔ grün	2 M	Æ
333	" I? Rx gloria Romanorum Kaiser Gef. schlepp. F/A P BSISCS		Æ
334/6	" II ohne IVN Rx virtus Anggg. Kaiser & Vict. im Schiff A/TES (2), Γ/TES		3 Æ
337	Theodosius I Rx Concordia Anggg SMNT		Æ
338/43	" Rx virtus Anggg Kaiser & Vict. im Schiff B/TES (2) Γ/TES (2) Δ/TES (2)		6 Æ
344/7	Arcadius Rx " " " " A, B (2), Γ TES		4 Æ
348	" Rx gloria Romanorum steh. Kaiser SMNB grün		Æ
349	Tib. Maurig. M Jahr X/X I THEUPᶜ	1 M	Æ
350	Justinian I K Jahr XII Є		Æ
351	" A/SP	1 M	Æ
352	" A H P	1 M	Æ
353	" AΔP	1 M	Æ
354	Justin II. & Sophie M Jahr XI A NIKO	1 M	Æ
355	" I " X/I THEU		Æ
356	Constans II. & Sohn Rx Kreuz auf Gl. u. Stufen B r. Loch & Vergoldungsreste	3 M	AR
357	Constantin IV. Rx K anno CO/N Γ	1 M	Æ
358	Byz. ? Kreuzfahrer ? Südslawe? Reiter r. Rx [illegible]	50 ₰	Æ
359	" " " " daneben B Rx Reiter r., daneben Δ	50 ₰	Æ
	No. 334 – 347 scheinen aus ein- & demselben Funde zu stammen.	100 M	nebst zahlreichen meist ganz geringen Dubl.

Geschenk des Curtos F. v. Schrötter

360 Petschaft d. Familie Frhr. v. Schrötter. 360a. Deut. Reich 50 Pf. J. 1924 2 Æ

Geschenk des H. Geh. R. Menadier

361 Deutsches Reich. 1 Mark J 1924 AR

Geschenk der Frau Rest in Marshalltown, Iowa, USA. (Sie sandte 2 $ zur Besorgung eines Krönungstalers, der 2 M + 5 ₰ Porto kostete)

362 Faustina iun. Denar Kopf l. (fehlt so Cohen) Rx VENVS l. steh. AR

363 Severus " K. r. Rx FORTVNE REDVCI l. steh. m. Pzw. u. Füllh. fehlt Cohen AR

die Münzen zus. mit 3 später zu erwerbenden von einem Herrn Scholz für 6,35 M gekauft, 8,40 minus 2,05 = 6,35 M

Geschenke des Herrn Dr. Ph. Lederer

aus den von ihm Bl. f. Mzfr. 1925 publiz. griech. Münzen

			Nr. der Publ.:	
364	Iuliopolis	Philippus	6	Æ
365	Cius	Diadumenian	7	Æ
366	Perperene	Commodus (jung)	8	Æ
367	Attalia Lyd.	Caracalla	16	Æ
368	Hyppaepa	Gordian III.	18	Æ
369	Amorium	Geta	21	Æ
370	Cidyessus	Demoskopf	23	Æ
371	Side	Severus	28	Æ
372	Arthothia Ps.	Severus	29	Æ
373	Tarsus	Gordian III.	32	Æ
374	Ancyra Galat.	Gallienus	34	Æ
375	Laodicea	Lyc. Caligula	36	Æ

1. VII. 25

Von Osman Noury bey in K'opel, gez. an Dr. Hirsch

Lfrg. 7 709/25

376	Caesar	Sinope?	Av VIII	Hände
377	Sinope	Pius		Pferdefuß mit Brustkopf
378	"	Caracalla oder Elag.		Serapis über Schiff
379	Amisus			Eule im Kranz
380	Commodus			Genius Fides exerc.

Typ fehlt Reneil

" " " , nur bei Sev. Alex p. 145 pl. 38, 13

" " "

} zu Dubl.

} zus. 100 Fr., angeblich nichts aus eigenem Besitz

381	Martianopolis	Elag.	Maesa	Athena
382	~~Bizye~~ Perinth	pseudo-auton.	Serapis Kopf	Harpokrates
383	Bizye	Caracalla		sitz. Kybele
384	Byzantion	Bizzaskopf	ЄΠ M AV ANTΩN	Tyche
385	"		& Calchedon	Athena r. l.
386	Mesembria	kl. Æ	Helm	Quadr. inc.
387	~~Iulia~~ Augusta Traiana	Caracalla		Tempel mit Bonus Eventus
388	Apollonia Mared.	Apollonkopf r., ähnlich Chalkidike		Rabe. Früher bei Pozzi x)
389	Thessalonica	Augustus		Pferd r.
390	Dyme col.	"		C·I·A/DVM schriftwood. l.
391	comm. Bithyniae	Domitian		ΚΑΠΕΤΩΛΙΟΝ ΣΕΒΑΣΤΟΝ Säulenvorbau
392	Nicaea	Messalina		Barrierik Rec. Taf. 66, 8 mit Gegstpl. var.
393	"	Domitian		Roma sitz. " " 67, 15
394	Parium	Gorgoneion		Stier r. schön grün
395	Pionia	Donna		Schlange auf Altar. gering
396	Abydus	Adler r.		Gorgoneion „3,609 g"
397	Arsinoeia (= Ephesus?)	Verschl. Kopf		ΑΡΣΙ Δ Doppelfüllhorn
398	Milet	Ap. K. l.	Leu u. Stern	ΘΕΟ ΚΡΙΝΗΣ
399	"	" r.	"	ЄΠΙ ΤΙ ΔΑΝΑ ΜΙ im Kranze
400	"	" v. v.	"	ΑΙΟΝ//
401	Amyzon	Apollonk.		Dreifuß „inédit"
402	Tabae	Augustus		sitz. niketrag. Mann (Kaiser? Zeus?) x)
403	Cadrula	Commodus		Concordia

NK omt —

x) so auch mehrere andere Æ dieses Ankaufs; die Æ von Pozzi hatten Naville-Hirsch eins in ihren Kat. f. 1921 genommen & Hi. hatte viel davon freiwillig an Noury verkauft

3901 Gutschr. 2312 " Lfrg. 709 von 13.XII.24 1589 " Lfrg. 710 von 9.V.25

404 Colybrasus Maximinus Rx Zeus r. stz. Æ
405 Philadelphia mit Smyrna Gordian Rx Artemis Ephesia zw. Nemeseis Æ
406 Colossae Volksgott Rx Flussgott Typen fehlen BMC Æ
407 Cotiaeum Traian Rx Herakles & Gnom. ΕΠΙ ΚΛ ΟΥΑΡΟΥ etc. BMC p. 166, 40 Æ
408 Synaus Heraklieskopf r. Rx Leu r. Æ
409 ~~Armenien~~ Commagene ? zu Mithradates III. IV gehört Kopf m. Tiara l. Rx ΑΔΡΑΘΙΜ ΣΨΗΛΙΔΑ[Η] im Kreise Æ
410 Tripolis Phoenic. Caligula Rx Dreikaum, dazu Helm (ohne Pferde) Æ
411 Bactra v. Baktrien Kopf r. Rx Artemis mit Fackel r. Æ
412 Israel, König von Axum Publ. v. Littmann, Z.f.N. 35 Heft 4 XIV/8. 300 fr. AV
413 incertus Zwei Feldhühner Rx Ähre Æ
414 " Nemausus Rx Leier & Eidechse Æ
415 Coela Geta Rx Apollo stehend Æ
416 comm. Bithyn. Domitianus Rx ΓΕΡΜΑΝΙΑ, ΔΕΔΟΥΛΩΜΕΝΗ ΣΕΒΑ ΔΟΜΙΤΙΑΝΩ ohne Symbol. Æ
417 Germanicus u. Augustus Cohen I 228, 2 österl. Fabrik. Wohl aus den Caesarea-Funden neuen Æ
418 Diocletianus Rx fatis victoribus SC 400 fr. wie 148/1925 AV
419 Theodosius II. Semissis victoria Augg. sitzend schreibt XXX CONOB AV
420 Anastasius Rx I Constantinopel Æ
421 Tib. Constantinus Rx XX ann. II ε (also Theup) Æ
422 Constantinus IV sehr groß Rx M Δ CON & die beiden Brüder stehend. Æ
423 Const. V u. Leo IV übergängig auf islamischen Dirhem ! Æ
424 Leo VI. u. Alexander AA Rx Kreuz (Cherson) Æ
425 Manuel II und Heilige reit. Rx ΠΚ BM p. 638, 14 Taf. 77, 3 Æ
426 Andronicus II und " ? " Rx " BM wie vor p. 614-634 Æ
427 .... unbest. Byz. stehende Kaiser v.v. Rx " " Æ
428 Contorniat des Arcadius völliges Novum Rx EVTHYMIVS Arcad. v.v. 100 fr. 2 Stck Æ
429 Joh. Perdin. d'Heredia. Großmstr. d. Johanniter. Gigliato AR
430 Johann v. Lastic " " " Asper AR
431 Guido v. Lusignan, König v. Jerusalem, Zypern AE
432 Preußen. König Friedrich I. Dukat Königsberg 1706 50 fr. A
381-432 zus. 2312 fr.
433 Lysimachus Tetrad. guten Stiles Rx unter Kehle als Beiz. AR
434 Assus 1,485 g Athenakopf r. Rx altes Athenatempelbild l. neues Novum wie Jameson 70 ex. in Seattle AR
435 Ophryneum 1,206 g Behelmter Kopf dann v.v. Rx Reiter r. AR
436 Nisyros ? Drachme Kopf auf Scheibe Rx Rose und N/I AR
437 sog. Bau-Tessera. Salvis dd nn Albinus fecit Rx Basilius reparavit 200 fr. Æ mit Hellerbuchst.
438 Cyparissia Donna Rx Dionysos 20 fr Æ
439 Cinolus K I neben Weibl. Bst. Rx Artemis r. schreitend 5 fr Æ
440 Cythnus K X Rose Rx Spitzkeule r. 20 fr Æ
441 Comana Satrapenkopf r. Rx Pegasus l. KM Typ f. recueil 40 fr Æ
442 Hexaclea, Kleandros → inc. Macedoine Maked. Schild Rx K neben Gorgos, Keule, Ähre vgl. Rx AMNO Σ p. 99, 207 (Caracalla 34) ca 30 fr. Typ f. rec. Æ
443 " Heraklieskopf r. Rx ½ Löwe r., beiderseits grün pat. 5 fr Æ
444 ~~Bithynia~~ Nicaea Domitian Rx stehender Herakles l. ΤΟΝ ΚΤΙΣΤΗΝ ..... ΣΙΕΠ fehlt so recueil ca 8 fr Æ
445 Cyzicus weibl. Kopf mit gr. Kopfputz r. Rx Thyrsos im Eichenkr. Typus fehlt mit Zepter 5 fr. Æ
446 Miletopolis Traianus Rx Kybele l. stz. M/I ΕΠΙΜΕΛ ΚΟΡΤΕΥΘΡ ca 14 fr. Æ
Name fehlt Münchberg

447	Pergamon	jug. M. Aurel Rx Altar m. Vase & Schl. um Fackeln	20 fr	Æ
448	Romanen	Faustina iun. Rx Concordia am Altar · Kaiserin fehlt BMC	35 fr.	Æ
449	Lydien	Weibl. Kopf r. Rx Dreifuss ΑΡΙΣΤΙΑΔΑΣ		AR
450	"	ΑΡΙΣΤΙΑ ΔΑΣ		AR
451	"	ΑΡΙΣΤΟΚΛΕΙΔ[ΗΣ]		AR
452	"	ΔΑΜΟΓΝΗΤΟΣ		AR
453	"	ΔΙΟΚΛΗΣ		AR
454	"	ΕΠΙΤΕΝΗΣ		AR
455	"	ΕΠΙΓΟΝΟΣ	je 6 fr, aus dem grossen Satze	AR
456	"	ΕΠΙΩΝ		AR
457	"	Ε]ΥΘΕΡΣΗΣ		AR
458	"	ΘΕΥΤΕΛΗΣ		AR
459	"	ΙΠΠΟΚΡΑΤΗΣ		AR
460	"	ΚΛΕΧΜΒΡΟΤΟΣ		AR
461	"	ΚΥΔΟΣΩΕ ΝΗΣ		AR
462	"	ΜΟΙΡΙΧΟΣ		AR
463	"	ΝΙΚΑΝΔΡΙΔΑΣ		R
464	Tyrnessus Car.	~~Jupiter~~ Zeus Kopf r. Rx jug. Kopf l. TYMNH[C]EΩN	neue Münz-Stätte für uns 40 fr	Æ
465	Lydia als Provinz	Claudius Rx Leto & die Kinder · Lyd.	10 fr	AR
466	Massicytes	weibl. K. Ti Cl Rx MVSA BMC –	25 fr	Æ
467	Cyprus	Domitian Rx ETOYC H steh. Zeus	8 fr	Æ
468	Hadrianopolis Phryg.	Gordian III Rx Flussgott mit Füllhorn	3 fr	Æ
469	Tryphon in Syrien	Kopf r. Rx Steinbockshorn zw. Disk. Mützen	50 fr	Æ
470	Alexandria Aeg.	M. Aurel Rx Altar auf Thron L/18	20 fr	Æ
471	Elektron-Hekte von Cyzicus	Adlerkopf l., darunter Fischkopf r.	Namen nur Gelten 200 fr	El.
472	Claudius I.	Denar p m t r p Rx ob cives servatos im Kr.	15 fr	AR
473	Severina	Rx concordia militum Q XXI	1 fr.	Weissk.
474	Constantinus als Divus	VN/MR ·SMNH·	1 fr.	Æ
475	"	" SMKΓ	1 fr.	Æ
476	Constans Aug.	gloria exercitus 2 Krieger SMALB	Freudge-schwister 1 fr.	Æ
477	Constantius II. Aug.	vot. 20 mult 30 SMANH	1 fr.	Æ
478	Julianus	Rx securitas reipubl Apis ANTΓ schön	1 fr.	Æ
479	Heraclius et filius	Rx VM anno	3 fr.	Æ
480	Mideaer Fils aus Chwarizm 1330 d. H.		1 fr.	Æ
481	Glas-Münzgewicht eines Fils v. 20 Kharūba	Muhammad ibn Omar	Zugabe	Æ
482	Albrecht v. Sachs. Mdgr. v. Brandenb.-Ansbach. Taler 1549		5 fr. 1 Glas	
483	Heinrich, Englisch. v. Bremen. Taler 1583		15	R
484	Sachsen-Hessen, Bundestaler 1545		65	R
485	Joh. Kasimir u. Joh. Ernst v. Sachsen-Gotha. Taler 1596		12	R
486	Albrecht v. Brandenb. Admin. v. Halberstadt. Taler 1667		10	R
487	Nachschlag der 28-Stüber v. Emden. Civitas Civitas Imit. o. J.		24	R
488	Max Emanuel, Kurf. v. Bayern. Taler 1695		10	R
489	Friedr. August, Kurf. v. Sachsen. Conv. Tlr. 1773		8	R
			8	R

490 Unbestimmter Matapan ℞ stg. Christus zwischen den B der Palmäst. 15 fr. 3 M
491 Cypern. Jakob I. Denar 6 fr.
492 Unbestimmt. Mit ✝ Schrift völlig consumiert 6 fr.
493 Johann II von Brabant. Hessing Löwen 5 fr.
494 Dombes. Nachschlag 1667 3 fr. 1½
495 Besançon 5 fr.
496 Reichsstadt Chur. Ulrich VII. 1727. 1708 4 –
497 Zug. Lichten o. J. 4 –
498 " " 1611 5 –
499 Luzern, Lichten 1613 15 –
500 " Groschen (3 Xr.) 1600 } 3
501 " " 1602
502 " " 1604
503 Schaffhausen, Groschen 1587, 1611 2½
504 " " 1611 1½
505 Zug, Groschen 1601 } 3
506 " " 1602
507 Stadt Constanz Groschen 1593 2½
508 Hagenau. Groschen 1600, 1602 } 1½
509
510 August Kurfürst v. Sachsen. ½- Thr 1565 10 –
511 Stadt Regensburg Kipper o. J. 6 –
512 Dombes. Anna Maria Louise. ½ Ecu 1666 1½
513 Andreas Alt von Augsbach. Groschen 1596 (Engl. Litm. Pfl. 22,16) 6 –
514 Thorn 2 v. Sadua. Carolinus 3 –
515 Johann Kasimir, Graf v. Pfalzgrafen 10 –
516 Wien. Jetons-Ball 1893. Stahlstich

i.G. 100 + 2312 + 480 + 292 + 717 = 3901 frs

482/94 + 446/514 : 233½ M = 292 fr.
438/481 + 440/495 = 717 fr
ca 2830 M für ausser d. m 330 M für M. u. Neuzeit

Geschenk v. H. Dir. Regling

517 Dombes Reich 1 Centimes 1923 E

Geschenk der Firma Basse & Selve, Altena. 17.7.25

518 Medaille auf den Grund. Ges. Kommerzienrat Gustav Selve Rein-nickel

Geschenk des Herrn H. Hardt in Berlin

519 Argentinien. Argentino 1889 A
520 " 20 c. 1924, 25; 10 c. 1924, 25; 5 c. 1924, 25 (Probestücke) 6 N

Geschenk der Buchdruckerei J. S. Himmer in Augsburg.

521 Kleingeld-Notschein der Firma vom Nov. 1916 7 Pap.

Geschenk des Herrn F. Marschner in Berlin

522 Moderne Kleingeldmünzen: Hellas, Tschechoslowakei, Estland, Litauen, Rumänien (12 Stück) 5 Nickel, 8 Æ 1 Alum. (4 Nickel, 4 Æ je Stk.)

1925

Überwiesen vom Herrn Minister für Wissenschaft, Kunst usw.

523 2 gleiche Preismedaillen für sportliche Wettkämpfe am Verfassungstage 1924 — 1 Br., 1 Eisen

Geschenk von Herrn Direktor Regling

524. Deutsches Reich, 10 Rentenpfennig. Dresden 1924, 5 Rentenpf. München 1923, 1924; 2 Rentenpfennig München 1923; 10 Reichspfennige München 1924, 1925; Dresden 1925, Stuttgart 1925; 5 Reichspfennige München 1924, 1925; Dresden 1925.

525 Deutsch-Oesterreich, 100 Kronen 1923; 10 Groschen 1925, 2 Groschen 1925, 1 Groschen 1925. — 10 Æ + Al, 1 Æ, 1 Mittel, 3 Æ

~~Von Herrn R. Ball Nachf. 50 M.~~

unter 946/1925 irrig nochmals eingeh. und daher hier gelöscht

~~526 Georg Wilhelm Kippenberger 1620 L M ohne die Wertzbg. Bahnf. 615a, nur ein Ex.~~ — R

Geschenk des H. G. R. Menadier

527 Med. von Basselt. Luther und Katharina v. Bora 1925 — Æ

1.9.25

~~Geschenk des~~ Von Herrn Grafen Lehndorff in Steinort. — 1. Abt einer Gegengabe einige Preußen aus Saml. Brandenburg, 2. Abt 2 Taler 1820 A ebendaher 7.X.25

~~528~~ Georgische Silbermünzen unter russischer Oberhoheit; gekauft vom Grafen auf einer Schulman Auktion a 1925

528 Alexander I. 1806. 1 u. 2 Abbas — 2 R

529 1807. ~~1 u. 2 Abbas 1 u. 2 Abbas~~ 1 Abbas — R

530 1808: 1 u. 2 Abbas — 2 R

531 1809: 2 Abbas — R

532 1810: 2 Abbas — R

533 1810: 1 Abbas — R

534 1811: 2 Abbas — R

535 1812: 2 Abbas — R

536 1813: 1 u. 2 Abbas — 2 R

537 1814: 1 u. 2 Abbas — 2 R

538 1815: 1 u. 2 Abbas — 2 R

539 1816: 1 u. 2 Abbas — 2 R

540 1818: 1 u. 2 Abbas — 2 R

541 1819: 1 u. 2 Abbas — 2 R

542 1820: 1 u. 2 Abbas — 2 R

543 1821: 2 Abbas, ~~u. 1 Abbas 1 Abbas~~ — 1 R

544 1822: 1/2, 1 u. 2 Abbas — 3 R

545 1823: 1 u. 2 Abbas — 2 R

546 1824: 1 u. 2 Abbas — 2 R

547 Nikolaus I. 1826: 1 u. 2 Abbas — 2 R

548 1826: 1 Abbas (Variante) — R

549 1827: 2 u. 1/2 Abbas — 2 R

550 1828: 1/2 Abbas — 2 R

551 1829: 2 Abbas — R

552 1830: Abbas — R

553 1831: 2 Abbas (Varianten) — 2 R

1925

554 1832: 2 u. 1/2 Abbas — 2 R
555 1833: 2 Abbas — R
555a Gallier Mund-Chab. 9062 ff. — Potin

Geschenk des Herrn Heinrich Hardt in Berlin

556 Argentinien 8 Real 1836. 4 R. 1850 — 2 R
557 " 20 Centavos 1881 — R
558 Buenos Ayres. 2 Real 1856 — E
559 " " 10 Decimos 1830. Bankzeichen — E
560 Provinzen Rio de la Plata 25. 1826 Real 1815, 16 — 3 R
561 " Cordoba 4 Real 1851; 2 R 1845; Real 1840, 42, 45 — 5 R

Geschenk des Aufsehers Krieger

562 Ver. Staaten v. Nordamerika. 5 Cents 1923 — N

Von Fräul. Struck, Dresden durch Vermittl. von Frau Konsul Litten, hier. 18 M.

563 Brandenburg, Fr. Wilh. Stettiner Dotten 1677 [cf. Notiz zu 620 ff. 1925!] — R
564 Sachsen-Weimar. Joh. Ernst. 1/3-Taler 1674 — R
565 Sachsen-Gotha. Friedrich III. Sterbegraschen 1772 — R
566 Kurf. Sachsen. Friedr. August. Konvent. Taler 1790 — R
567 Mansfeld. Joh. Georg 1/3-Taler 1670 — R
568 Westfriesland, 3-Gulden 1794 — R
569 Geldern, Gulden 1762. Utrecht, Gulden 1794 — 2 R
570 Königreich Italien, 1 Lira Mailand 1809; Venedig 1812 — 2 R

Von Frau Oberstltn. Lenné durch Vermittl. von G. R. Stubenrauch. 100 M bez. 24/9 aus der Gipskasse als „Vorlagen"

571 Hannover. Goldgulden 1750 — A
572 Stolberg. Christian Ernst. Dukat 1759 — A
573 Brandenburg. Fr. Wilh. Stüber Cleve 1668 — R
574 " " Schilling Lünen 1660 — R
575 Preußen. Friedrich d. Gr. 8 Gute Gr. A 1753 — R
576 " " " Gröschel B 1786 — R
577 " Fr. Wilhelm III " A 1806 — R
578 Kursachsen. Christian, Joh. Georg, August 1/4 Thr. 1594 — R
579 Braunschweig. Rud. August 12 Mgr. 1676 — R
580 Hannover. Ernst August " 1694 — R
581 " Georg III. Taler 1767 — R
582 Württemb.-Öls, Sylvius Friedr. 3 Xr 1668 Fälschung — E
583 Kurpfalz, Joh. Wilhelm, ~~Kreuzer~~ 1710. Silberabschl. des Dukat — R
584 " " 2 Albus 1685 — R
585 Pfalz-Zweibrücken. 5 Xr. M 1764 — R
586 Baden. Karl Friedrich. 5 Xr 1770 — R
587 Württemberg. Karl. 5 Xr. 1775 — R
588 Kurköln. Max Henrich. 2 Albus 1687, 1657, 1659 — 3 R
589 " Jos. Klemens 4 " 1720 — R

590 Kurköln. Klemens August. 3-Stüber 1750 R
591 Bistum Würzburg. Konrad Wilh. Schilling 1683 R
592 " " Joh. Gottfried " 1692 R
593 " " Anselm Franz " 1748 R
593 Kurmainz Phil. Karl. Sterbegroschen 1743 R
594 " Lothar Franz. Kreuzer 1704 R
595 Kurtrier. Joh. Hugo Petermännchen 1679 R
596 Stadt Köln 8-Albus 1636, 1673 2R
597 " " 4- " 1646, 1658 (2) 3R
598 " " 2- " 1677, 78, 82, 84 (3); ~~85~~ Fettmännchen 1585 7R
599 Österreich. Heller H 1784, 1785 2E
600 " Franz Joseph. Florin 1858 B R
601 Ungarn " " " 1868, 1870 2R
602 Lüttich, Joh. Theodor, Plaquette 1751 R
603 Schlick, Ludwig, Taler 1525 R
604 Schwyz, Schilling 1624 R
605 Frankreich, Ludwig XII 12-sol 1779 R
606 " " XV 6- " A 1779 R
607 Abessinien Menelik Taler R
608 Ver. Staaten v. Nordamerika. Dime 1892 R
609 Brasilien 200-Real 1888 N
610 Stadt Köln, Brodpfennig o. J. R

Geschenk der Bayer. Münzin. Akt. Ges. Innwerk.
611 Med. von K. Goetz auf Inbetriebsetzung des Innwerkes Jettenbach/Töging Æ

Geschenk des H. Prof. med. Karl von Noorden in Frankf. M.
612 Med. des Schenkers von Dautert. Plakette Æ
Geschenk des H. Oberbürgermstr. Dr. Luppe i. Nürnberg
613 Plakette des Schenkers von Dautert Æ
Geschenk Stadtrats Roessler in Frankfurt M.
614 Plakette auf Dr. Heinr. Roessler, Dir. v. Deutschen Gold- u. Silberscheide-anstalt in Frankfurt M., von Dautert Æ

Frau Geh. Rat Bartels, Berl. Kurf. Str. 52. 5 m aus Gigs Bestsche bezahlt
615 Med. auf Geh. R. Dr. von Essenwein + 1892 (Lauer) Æ
616 " " Frhr. v. Nettelbeck + 1843. Von Loos Æ
617 " " R. Fr. Wilms + 1880, von Wigand Æ

618/619 gilt als Tausch Hahlo (F 1016/25). Von Bau der Egger, Wien, aus Verkaufskas. 20,30 Schw. fr. mit Spesen = 4 $. Cf. 620 ff. 1925 note x)
618 Rom, Republik, As OGV GAR VER 10 fr Æ
619 " " " C CENSO (Marcius) Rs. zwei Schiffe v. 10 fr aus Gigs Bestsche Æ

Sammlung Otto Brandenburg in Feldbergrund bei Oranienburg, erworben durch Vertrag gegen Barzahlung von Herrn Zänker, Stuttgart x) 7/1016/1925

620	Brandenburg. Georg Wilh. Ort Hasnigsberg 1624		R
621	" Eugen Wilh. 3 Gl. Berlin 1636. 2 Pfennig Berlin 1653		2R
622	" Friedrich III. 2/3 Tlr. Minden 1689, 1693		2R
623	Preussen. Friedrich I. Schilling Königsb. 1705		R
624	" Friedr. Wilh. I 6 Gl. Berlin 1732		R
625	" Friedrich d. Gr. Taler Berlin 1750		R
626	" " " 1/2 Tlr. " "		R
627	" " " 1/12 Tlr. Cleve 1752		R
628	" " " 6 Gl. 1769 und G		R
629	" " " 1/6-Tlr. Berlin 1766		R
630	" " " Pfennig A 1784		R
631	" " " Taler B 1751		R
632	" " " Kreuzer B/1753, 1772		2R
633	" Friedr. Wilh. III Taler A 1816, 1820 (erw. von Lehndorff vgl. 528 M/1925		2R
634	" Wilhelm I. 6 Gl. 1868 A. Fehlabschlag		R
635	Deutsches Reich 10 Gl. mit Spitzeiche		V
636	August v. Braunschweig. Wildemannstlr 1659		R
637	Julius Ulrich " " 1663		R
638	Karl I " 6 Mariengr. 1776		R
639	Karl II " 1/12-Taler 1826		R
640	August Wilhelm " 2 Mariengr. 1723		R
641	Georg Ludwig v. Hannover, Reiterstlr. 1701		R
642	Georg I " " 1717		R
643	Joh. Friedr. Kurf. v. Sachsen mit Georg, Taler M 1535		R
644	" " " mit Heinrich u. Johann, Taler M 1539		R
645	Obersachsen. Joh. Georg II 1/2-Tlr 1660, 1/8-Tlr 1663		2R
646	" Pfennig um 1765. Nass H/S		R
647	Königreich Sachsen. Friedr. August. Kreuz. Tlr. Bergsegen 1838		R
648	Sachsen-Gotha. Friedrich II 1/16 Tlr 1707		R
649	" " " I u. Wessen 2 Söhne. 2-Lindtal 1690. R Abschl.		R
650	" " " II, Pfennig 1697		R
651	" " Joh. Kasimir u. Joh. Ernst 1/2-Taler 1617		R
652	" Coburg-Gotha 1/2 Groschen F 1801, 3 Kreuzer 1837		2R
653	" Meiningen Kreuzer 1832		R
654	" Weimar. Heller 1758. Nass Wertseite		E
655	Mansfeld. Friedr. Christian u. Daniel. Taler 1625		R
656	" Philipp Ernst, Taler 1618		R
657	Bayern. Max Emanuel. Xer. 1717		R
658	" Karl Theodor 10 Kr. 1764		R
659	" Max Joseph Taler 1803		R
660	" Ludwig I. Xer. 1832		R

(Die mindern u. Orientat. Mzn 620–744 u. 917–932 zus. 314 M gezeichnet)

(remark 1820 von Lehndorff vgl. 528 M/1925 zus. mit einigen anderen, hier nicht notierg. Mzn aus Sml. Brandenburg) zus. 8 M

x) Z. gab 480 M, Hahlo für 1 Æ DIOCLETIANVS Cyrrhus 10 M = 440 M. Davon bezahlt 455 M für Saml. Brandenburg, 17 M für 618/19/1925 u. 18 M für 563/570/1925

661 Kurhessen. Friedrich II. ⅔-Taler 1767. ⅙-Fl. 1766 2R
662 " Wilhelm IX. ½-Taler 1792, 1797 2R
663 " Wilhelm II u. Friedr. Wilh. Taler 1839 R
664 Fulda. Adalbert II. ½-Taler 1757 R
665 Burgpreppach. ½-Taler 1683 R
666 Mecklenburg-Schwerin. Adolf Friedrich. Dggm.-Taler 1622 R
667 " " Sechsling (96) 1622 R
668 " " Christian Ludwig II ⅔-Taler 1675 R
669 " " " II ½-Taler 1753 R
670 " " Friedrich. ⅔ 1763 R
671 " " Friedrich Franz. ⅔ 1839. 3 Pf. 1797 2R
672 " -Gustrow. Joh. Albrecht II 3 Pf. 1622 mit Signet GR E
673 Stralsund ½8 Taler 1685 R
674 Holstein-Gottorp. Joh. Adolf. Sechsling 1596 R
675 " " Christian Albrecht ½6-Taler 1662 R
676 Stadt Lübeck. Sechsling 1620 R
677 " " 24-Schillingstaler 1712 R
678 " " Dreiling 1762 R
679 " " 8 β 1832 R
680 Stadt Hamburg ⅔ 1693. 32β 1738 R
681 Münster. Ferdinand Arnold ½48 Fl. 1714 2R
682 Oldenburg ½ Groschen B 1866 R
683 Anhalt-Dessau. Groschen 1839 R
684 " -Bernburg ½-Taler 1862 R
685 Otto Heinrich Graf v. Schlick u. Passaun Herr zu Bergen 1523 Nürnberg R
686 Ludwig Gg. v. Schönstein. Bergen Sechsling 1521 R
687 Stadt Frankfurt. Doppeltaler 1843 R
688 " " 3 xer 1843 R
689 Clemens August Prinz v. Münster ½-Taler 1755 R
690 Johann Franz Schenk v. Stein. 12 xr. 1693 R
691 Erfurt. Dreier 1623. (2 Kreuzer 1621) Hameln R, E
692 " ½-Pfennig 1781 R
693 ~~Braun~~ Hameln. Mariengroschen 1547 R
694 Northeim 2 Pf. 1679 R
695 Ingelheim. Franz 6 Pf. 1706. mit Gegenstempel R E
696 Lüningen. 6 xr. 1805. 3 xr. 1805 dR
697 Stadt Nürnberg. Pfennig 1683 E
698 Stadt Nürnberg. Taler 1697 R
699 " " Kreuzer 1623, 1643, 1649, 1797 R
700 " " 6 Pfennig 1615 R
701 " " Pfennig 1683, 1741, 1771, 1788, 1807 R
702 Ryton von Montfort. Kreuzer 1719 R
703 Stadt Hall. Heller 1697 R

704	Wertheim. Kreuzer o. J.	R
705	Stadt Regensburg, Schilling 1515	R
706	" " Pfennig 1727, 1742, 1748, 1758	4R
707	" Konstanz, Kreuzer 1717	R
708	Stadt Danzig. 30-Gröscher 1762	R
709	" Elbing, Schilling	R
710	Tirol, Ferdinand, 12-Kreuzer 1557	R
711	Stadt Augsburg, 1/3 Gulviner 1626	R
712	Böhmen, Ferdinand II 1/2-Taler 1633	R
713	Tirol, Leopold, Taler o. J. Erzherzog L.	2R
714	Wiener Neustadt 4-Heller 1622	2E
715	Österreich. Franz I 1/2-Taler A 1834	R
716	" Franz Joseph 5-Kronen 1900	R
717	Salzburg. Johann Jakob, Taler 1563	R
718	" " Ernst " 1690	R
719	" Franz Anton " 1722	R
720	" " Heller 1753	R
721	Siebenbürgen. Georg Rakoczi, Taler Nagy Banya 1649	R
722	Lothringen. Karl II. 1/4-Plaque o. J.	R
723	Stadt Campen. Deut 1660	E
724	Utrecht, Löwentaler 1640	R
725	Westfriesland " 1650	R
726	Seeland, Reichstaler mit halbem Mann 1621	R
727	Utrecht " " Ganzem " 1800	R
728	Niederlande. 3 Gulden Westfriesland 1791	R
729	" " Utrecht 1793	R
730	" " " 1794	R
731	" Wilhelm II. 1 Gulden 1848	R
732	" " III 1/2 C. 1861	E
733	" " III 10 C. 1880. 5 C. 1850, 1852	3R
734	" Wilhelmina 25 C. 1895, 10 C. 1894	2R
735	Friesland. 2 Stüber 1711	R
736	Belgien 25 C. 1908, 10 C. 1906	2N
737	Luzern. Angster 1811. 3 Xr 1795	2R
738	Schwyz Rappen 1811	R
739	Bern, 40 Xr 1764	R
740	Neuenburg, Kreuzer 1817	R
741	Waad, Batzen 1818, 1830	2R
742	Tessin. 3 Soldi 1838	R
743	Eidgenossenschaft 5 Rappen 1905	N
744	Schweden 2 Öre 1626, 1 Öre 1625. Quadr. Platten	2E
745	" 1 Öre 1917	N
746	Irland, Georg II, 1/2 Penny 1760	E

1925 Saml. Brandenburg

747 Irland Georg III. Farthing 1806 E
748 England Georg I ½ Krone 1717 R
749 " Georg III Bankfoken 1s. 6d. 1813 R
750 " Viktoria ½ Krone 1884 R
751 Frankreich. Sou tape 1695 N R
752 " Ludwig XIV ½ Ecu P 1710 R
753 " " XVI " W 1780 R
754 " Republik 10 c. 1901 E
755 Bouillon, Liard 1613 E
756 Genua 5 soldi 1675 R
757 Venedig. Dominik Contarini, ~~[illegible]~~ Ducato nuovo R
758 Ferdinand I v. Sicilien. 2-Karlin 1842, Karlin 1841 2R
759 Bologna. ½-Bolognino 1734 E
760 Kirchenstaat. Leo XII. ½-Baiocco 1824 E
761 " Gregor XVI Baiocco 1837 E
762 " Pius IX. 20-Baiocchi 1864, 10 B. 1864, 5 B. 1864, 10-Soldi 1868 4R
763 Barcelona, 4 Quartos 1809 E
764 Portugal. Johann V. Three pound twelve. Vickstück E
765 " Johann VI. 6-Vintem o. J. R
766 " Luiz I, 20-Reis 1888 E
767 Mallorca, Philipp V. Treseta E
768 Polen. Sigismund August, ½-Groschen 1558 R
769 " Sigismund III. 6-Gr. Marienb. 1596. Groschen Wilna 1625 R
770 " Joh. Kasimir. 6-Gr. Brest-Litowsk 1666 R
771 " Johann III. 6-Gr. TLB 1682 2R
772 Rußland. Anna. Poluschka 1738 E
773 " Katharina II. 5-Kopek 1789 E
774 " " 10- " f. Sibirien 17[80] E
775 " Nikolaus I 50 Grosch. f. Polen 1847 R
776 " " II Rubel mit Insignien 1896 R
777 " Alexander III Denkmünze 1883 R
778 Präsidentschaft Bombay. 2-Pice o. J. ½-Pice o. J. 2Pl
779 Ostind. Kompagnie, britische. 20-Käsch 1804; 5-Käsch 1803 2E
780 Ostindien, Kaiserreich. 2-Anna 1888 R
781 Straits settlements 50 c. 1900, 5 c. 1891 2R
782 Hongkong 5 c. 1900 R
783 Britisch Borneo. 1 C. 1888 E
784 Borneo. Brooke, Rajah v. Sarawak, 1 C. 1887 E
785 Orange Freistaat 1 Penny 1874, Probemünze E
786 Mittelam. Bund. 1 Centavo 1889. 2 Cent. 1889 2E
787 Peru. Lima. Denkmünze auf d. verbesserte Verfassung 1834. Tonn. 9042 R
788 " " " d. neue Verfassung 1856 " 79110 R
789 " " Sol 1870 R

790 Brasilien, Peter. 200 Reis 1864 R
791 Braunschweig. 1 Lindau 1880 E
792 Sachsen Ernestin. Thüringen. Gothaische Linie. 5 Pf. AL
793 Venezuela. Caracas, Münzung 2-Stab 1819. Fonrob. 8004 R
794 Mexiko. Friedrich II. Ausprägung mit ΟΥΓΓΠΟΣ E
795 Tripolis. Regentschaft. 1 Para 1896. Imitation Souverain (die Zeitung d. Med. 735–889 zus. 103 M. gerechnet) E
796 Zeitungsmarken v. Einzug in Paris 1815 R
797 Zeitungsmarken. Schiffspost Calais – Dover – Calais 1795 E
798 Zeitungsmarken in Queensland. Zeitungsmarken Burton o. J. E
799 Württemberg. Saul – 96 / 1. Jg. Sammlung E
800 Zeitungsmarken. Allen & Co. Zeitungsmarken 1795. London E
801 Zeitungsmarken. Zeitungsmarken 1791 E
802 Zeitungsmarken mit GR – Zeitungsmarken. Die Langgasse in Hirschberg 1794 E
803 Charleston. Zeitungsmarken W. Wilbur 1846 E
804 Richardson Goodrich Co. Zeitungsmarken 1795 E
805 Minerva mit Schild A – Deutsche Inv. 2 Säulen. Plus ultra o. J. R
806 S. Benedictus – Crux, inv. Gimbeln CSPE o. J. E
807 Preußische Inv. 2 Heiligen – IHS o. J. PL
808 Norwegisches Wappen – 17 Mai o. J. E
809 Nebenmarken Frau mit Schlangenstab Zeitungsmarken – Hannover 1850/51. 1854/55... E
810 Dijon. Zeitungsmarken Frankreich, Direktionsmarke. Zeitungsmarken 1662 E
811 England. Georg II. Krönungszeitungsmarken 1727 E
812 Böhmen. Adler, Landesverkehrsamt in Prag Zeitungsmarken 1620. Donec. 6028 R (Kollektivstücke Einzelmarken)
813 Zeitungsmarken Provinzen v. Österreich Unterkärnten i. Prag u. Linz 1592 „ 5998 R
814 Portugal. Ludwig I. Magdalena o. J. 100 Reis E Paul Bourgeois R, 2E
815 Guyana (Brasilien), Provinz a. Magdalena v. J. 2, 4 2E
816 Zeitungsmarken „ 1 Real o. J. E
817 Timoteo Maffei. Mod. v. Matteo de Pasti. Halbich T. XII, 4 } Nachgüsse E
818 Costanzo Sforza, Mod. v. Pesaro „ „ T. LVIII, 2 } Nachgüsse E
819 Angelus de Arnaldis. Mod. E
820 Thompson. Friedr. v. Gr. Englische Med. 1757. Die hauptsächlichen E
821 „ Friedr. Wilh. III. Med. v. Gube Einzelstück o. J. Entwurf Probe E
822 „ Louis Friedrich III Hamburgen Show Lage E
823 „ Wilhelm I. Denkmal 22. 3. 1897 AL
824 „ „ „ Spanien. Franzosen. Kriegsdenkmünze o. J. E
825 Kaiser Wilhelm II. Besuch Breslaus 1888 R
826 Justinus v. Braunschweig zu Hessen. Mediat. 57 Gedenkmünze Ueg. E
827 Wappen zu Seebald von Zeitzfeld 1850 Zu v. Lindenau E
828 Leopold Freiherr Franz, Herzog v. Lothringen 1808 R
829 Friedrich Großh. v. Baden. Naturforscherversammlung 1858 E
830 Jonas, Bischof v. Regensburg. 25. Jahrfeier 1883 E
831 Erzbischof Hermann, Erzbischof von Köln. Schmidt restituiert 1883 E
832 Salzburg 1900-Jahrfeier E

833 Erzherz. Ferdinand v. Österreich. Insubria Caeta 1771 — Weiß Æ
834 Kaiser Franz Jos. " Reg. Antritt 1848 — Æ
835 Marie Luise, Kaiserin v. Frankreich 1816 Iris Augusta — Æ
836 Schles. Vaterl. Gesellschaft. Begonnen 1803 — Æ
837 Gotha, Feuerung 1847 — Z
838 Soest, Wiesenkirche 1846 — R
839 Speier, Protestationskirche 300 Jahrfeier 1829 — R
840 Wien. Sängerfest 1890 — Æ
841 Hamburg. Loge zur Wahrheit 1903 — 2Æ
842 " " 100-Jahrfeier 1837 — Æ
843 Prag, Probstei Strahg 1853 — Æ
844 " Dom-Grab Nepomuks 1850 — Æ
845 Eidgenossenschaft. Feier d. Sieges bei Granson u. Murten 1476 — Æ
846 " 500-Jahrfeier 1853 — Æ
847 Genf. Concordia restituta 1738 — Æ
848 " Numismatikertag 1890 — Æ
849 Niederlande. Sieg bei Palembang 1821. König Wilhelm — Æ
850 " Prinz Wilh. Friedr. Carl. Freimaurer 1856 — Æ
851 Belgien Leopold I 25-Jahrfeier 1856 — Æ
852 " " Grundsteinleg. d. Hafens Kattendyk — Æ
853 Brüssel Loge Magnus Oriens 1832 — Æ
854 Frankreich. Louis XIV. Sieg über die Deutschen 1675 — Æ
855 " Ludw. Philipp Armeemed. 1852. Rückgabe d. Zit. v. Anvers — Æ
856 " Ludwig XV u. Maria 1725 — Æ
857 " Ferd. Phil. Herz. v. Orleans u. Gemahlin. 1837 — Æ
858 Schweden Oskar II u. Sophia 1873 — 2Æ
859 " Karl XI Akademie von Lund — Æ
860 England. Victoria u. Albert. Büchse mit 3 Med. — 3 Z in Æ
861 " " " " 7 Miniat. Med. v. Kön. Fam. — 7 Rin Æ
862 " Victoria. Internationale Ausstellung 1862 — Æ
863 " " Jubiläum 1887 — Holz?
864 " Albert Industrieausstellung 1851 — Æ
865 Winchester, Kathedrale o. J. — Æ
866 Rußland. Katharina II. Brustbild-Schiff 1785 — Æ
867 " " 1776 Genius u. 3 Putten — Æ
868 " Alexander II 1856. Adler — Æ
869 " " Sieg über die Türken 1877/8 — Æ
870 " Nicolaus I 1849. Adler u. Schlange-Schrift — Æ
871 Finnland 1817. Genius-Genius — Æ
872 Rußland. Alexander II. 2 Medaillons-Denkmal o. J. — Æ
873 Transvaal 1892. Erste Münzmaschinenprägung — Æ
874 Dr. Karl Peters 1889/90 — Æ
875 Dr. Römer, Oldenb. O. Appell. Ger. Präsident 1860 — Æ

826 F. W. A. Fuhlengrun 1881. Logenmeister in Tolstam E
877 W. L. v. Graf Henckel v. Donnersmarck. Fürst z. Tod 1841 E
878 Heinr. Cotta Forstwirtsch. Lehrer in Tharandt 1856 E
879 L. F. Weber Commerz. Rat in Hamburg. 1868 E
880 Georg. Stiegler, Bankier in Frankfurt M. 1874 E
881 Fr. G. Friesser in Hamburg 1856 E
882 L. H. Fiescher. Geh. Reg. Rat 1904 □ E
883 Isidor Simon, Logenmeist. in Wolfenbüttel 1905 E
884 Hamburg, große Loge. 1900 1910. 2 Lüftn. Schiff □ E
885 Bernadotte Jamaica 1770 Medium Berger, Kopf rechts, Rückseite E
886 H. Gillard, Bankier aufsätze in Paris 1878 E
887 A. H. Falck. Brüsseler Advokat 1843 E
888 Germanicus, Jugurth. v. Jakras 1821 E
889 General M. F. Foy. Kriegsh. Gefechtsbest. o. J. □ E
890 Unbest. Italiens Imperat. r., Panther r. CAI Katz 2,67 Æ
891 Astros Severus, Kbg. Kybele l. Pick 496 var. Æ
892 Artavazdes von Armenien. Drachme. Brb. r., Quadriga l. 8M AR
893 Faustina iun. matri magnae 5M ÆI
894 Gallienus, Rollen, p m tr p VIII cos II Kaiser am Altar Bill
895 Rx Apollini cons aug H Kentaur l. "
896 Rx Felici aug Stch. an Säule bes. dicke schwer "
897 Rx Fides militum 1 Stch. "
898 Rx Fort redux MS l. sitzend "
899 Rx Jovi cons aug S Ziege r. "
900 Rx Liberal. Aug. / 1 Stch. dicker als sonst 26 M "
901 Rx Salus aug. / T r Stch. "
902 Rx " " MP Äsklep. v. r. Stch. "
903 Rx Sec //// o MS Securitas an Säule Stch. "
904 Rx Victoria Germ. Vict. l. Stch., vor ihr 1 Gefang. "
905 Salonina AVG IN PACE MS sitz. "
906 Rx Juno aug. MS sitz. "
907 Rx Vesta D sitz. "
908 Claudius Genius exerci z/ l. Stel. "
909 Rx Mart. pacifer /x l. eilend "
910 Quintillus. Fortuna redux /Z l. Stch. "
911 Maximianus. Sacra monet augg. et Caess. nost. ST. Æ fast
912 Constantius II. Fel. temp. reparatio ALET Kaiser Stch., unten 2 Gefang. Æ
913 Altenburg, Friedrich Barbarossa. Goldprägung AR
914 Brit. Caesonia, Kbg. Pomum n. 335 7 M AR
915 Philipp IV. von Frankreich, Feudalgroschen AR
916 Karl V. von Frankreich " AR
917 Batavische Republik 1813 Rupie AR
918 Java. Britische Herrschaft 1813. Rupie AR

919 Kambodscha. Fuang. Hahn R
920 Japan 2 Dollars R
921 Chinesische alte Schwertmünze aus Fu-tschen-fu R
922 ~~Kachgher 1884~~ Südindien: mit szenischen Darstellungen auf beiden Seiten R
923 Japan: Barrenförmig: 3 zusammengegossene kleine Dickmünzen R
924 Japan: Gegossener ringförmiger Barren mit zahlreichen Stempeln R
925 China: Zoispaeding: Kwala bigonid Chin Kong 50 Cash Æ
926 Japan, Silberbarren in Ringform ⊙ R
927
928 } Chinesische Amulette in Medaillenform 2Æ
929 } 2Æ
930 } 2Æ
931 } 1Æ
932 Albrecht Herz. v. Preussen. Schüttinger p. 7. Von Lehndorff für 1 Stücke aus dieser Samml. R
Geschenk des Herrn Grüntal
933 Braunschweig. Ingenat Wilhelm. Pfennig 1725 E
934 " Ludwig Rudolf " 1737 E
935 " Karl I " 1741, 43, 47, 49, 52, 54, 56, 58 59, 60, 62, 63, 65, 66, 68, 69, 70, 76, 78, 80 20E
936 " Karl Wilh. Ferd. " 1781, 83, 84, 88(2), 96, 1805 7E
937 " Karl I " 1823 E
938 Hannover Georg II. Pfennig 1729 E
939 " Georg III " 1780, 84, 85, 87, 97, 1800 6E
Von N.N. Geschenk vgl. 460/1924
940 Schaumburg-Lippe Graf Georg Friedrich v. Schaumburg 1R
Geschenk von Herrn Direktor v. Locker
941 Republik Österreich 1 Schilling und ½ Schilling 1925 2R
Von Hans Meuss, Hamburg, aus seiner Auktion E. Mai 1925. F 523/25
942 Nachahmung der Goslarer Kipper 1/24 T. 1620. no. 884c. 11,50 M R
Von Herrn J. Florange, aus Auktion Allotte de la Fuye II. F 652/1925
943 M. Aurelius (Germ. Sarm.) dr. p. 31 imp. 8 cos. 3 p.p. de Herm. Waffenhandl. no 262. 820 M 1357,60 fr. V
944 Geta Caes. Nobilitas r. steh. no. 352 205 fr R Caes.
945 Numerian PBC Felicitas angg. Mercur l. steh. no. 481 57 fr PB Caes.
Von Herrn R. Ball Nachf. 50 M F 826/25
946 Georg Wilh. v. Br. Kipper-4-Gr. 1620 L M mit Wappen ohne Wertbez. Bahrf. 615a R
Von Fr. Holzberg, aus ihren Auktionen 132 & 133. 32,85 Kronen F 653/25
947 Iovianus Solidus Securitas rei publicae mit V und X ANTO n. 287 25,85 Kr. V
948 Elbe-Rupie R
949 Indische Rupie 1884 R
950 Dasgl. 1885 R

Auktion 133 no 584/5 mit Porto 7 Kr.

1925

951 Orient

Von Frau Majak, Bregenzerstr. 13. F 553/1925. 66 M

			Preis:	
952	Gordian III. Doppeldenar	p m tr p cos p p steh. Göttin m. Gl. u. Sc.	1 –	AR
953	" "	providentia Aug " " "	1 –	AR
954	" "	victoria Aug. l. schreit.	1 –	AR
955	" "	" Gordiani Aug. r. schreit.	1 –	AR
956	" Denar. als Caesar.	pietas Augg Geräte t. 182. 20 fr.	4 –	AR
957	" "	p m tr p III cos. p. p. Reiter l.	1 –	AR
958	" "	laetitia Aug. n. l. steh.	1 –	AR
959	Gallus Doppeld.	aeternitas Augg. " m. Phönix	1 –	AR
960	" Quin.	großes Loch Felicitas publica l. steh. t. 42. 40 fr.	2 –	AR Q.
961	" Doppeld.	Pietas Augg. l. steh. r. *	1 –	AR
962	" "	extra breit, dick & schwer Iuno martialis l. sitz.	2 –	AR
963	Valentinian I AR 4,92 g ausgebr. & geflickt.	Victoria Augustorum ROMA schleppt Gefangenen r. Coh. 50. 100 fr. Gn. I 74, 12 auch nur Paris!	Victoria 50 –	AR groß

Von Herrn Nöldechen in Schwedt F 644/25. 127,50 M

			M	
964	Stadt Augsburg. 2 = Dukat 1657.	Ferdin. III u. Eleonore	50	AV
965	Bayern Maximilian I. Dukat 1645 mit München		32	AV
966	Brandenburg. Friedr. Wilh.	2/3 - Thr. Regenstein 1675		AR
967	" " "	1/3 - Thr. Krossen 1668		AR
968	" " "	Schilling Lünen 1660		AR
969	"	Friedrich III, 2/3 - Thr. Berlin 1690		AR
970	Preußen Friedr. Wilh. I	2/3 - Thr. Berlin 1718		AR
971	"	Friedrich d. Gr. Taler Berlin 1779		AR
972	Deutsches Reich. Wilh. II	5 - Mark Berlin 1914		AR
973	Braunschweig. Rud. Aug. u. Anton Ulrich.	6 Mgr. 1689		AR
974	Stolberg. Bergsegens	2/3 - Taler Friedrich 1729		AR
975	Oesterreich. Franz I	20 xr Nagybanya 1829		AR
976	Dänemark. Christian IV	Taler 1648		AR
977	Mod. ex. d. Kaiserwahl Franz I	1745 v. W. Werner. Montenuovo 1770		AR

Von der Staatl. Münze 37,82 M. F 656/25

Die Medaillen 20,10 M, die Münzen zum Nennwert 17,72 M

978/9	Rindvieh, zwei Größen	Preismedaillen des preuß. Minist. für Landwirtschaft usw.	2 Eisen
980/1	Hunde, zwei Metalle		1 Eis. 1 Æ
982/3	Schafe "		1 Eis. 1 Æ
984/5	Schweine "		1 Eis. 1 Æ
986	Geflügel		Eis.
987	Kaninchen		Eis
988	Deutsches Reich 1924 A	3 M in 2 Ex.	2 AR
989	" "	2 M "	2 AR
990	" "	2 Reichsm. " (1 in 1925 D umgetauscht, 1 in 1924 E umgetauscht)	2 AR
991	" "	1 M " (1 in 1925 D, 1 in 1924 G)	2 AR
992	" "	1 Reichsm. " (1 in 1924 J)	2 AR

1925

993	Deutsches Reich	1924 A	50 Rentenpf	22x.	(1 in 24 D umgest.)	2 Gelbmet
994	"		50 Reichspf	"	(1 in 24 E umgest.)	2 "
995	"		10 Rentenpf	"	(1 in Reichs 24 E umgest.)	2 "
996	"		10 Reichspf	"	(1 " " 24 F ")	2 "
997	"		5 Rentenpf	"	(1 in 24 E umgest.)	2 "
998	"		5 Reichspf	"	(1 in 24 G umgest.)	2 "
999	"		2 Rentenpf	"	(1 in 24 G umgest.)	2 Æ
1000	"		2 Reichspf	"		Æ
1001	"		1 Rentenpf	"		Æ
1002	"		1 Reichspf	"		Æ

Geschenk des Herrn Obergegierungsrat Dr. Frede in Weimar

1003 Ersatzgeld der Thüring. Landeshafenamts in Untermassfeld: 100 50 Pf. 1 M — 6 Æ

Gesch. v. H. Karl Henkell in Biebrich, Mitinhab. v. Sektfirma Henkell & Söhnlein

1004 Packette auf 9 Scheinen von Danzig — Æ

Geschenk des Herrn L. Lords.

1005 Notgeldscheine der Republik Polen von 1924 (überdruckt) 50 gleiche Stücke, Zudrucken — 50 Papiere

Geschenk der Firma Höllenkamp & Co in Leipzig

1006 „Goldmark-Gutschein" der Firma aus der Übergangszeit 1923/24 — 1 Pap.

Im Tausch von Dr. A. Keller in Berlin

1007	Kleingeld-Notscheine	1931 Pap.	1039
1008	Notgeldscheine von J. 1914 also Elsass: Altkirch, Gérardmer: 5. 3 Mk	2 Pap.	
1009	Stadt Eschweiler: 25. 50 Pf	2 Pap.	
1010	Gemeinde Geishausen: 1. 1. 5. 10 M	4 Pap.	1040
1011	Gemeinde Kisseren-Wesserling: 2. 5. 10 M	3 Pap.	
1012	Kaysersberg, Weibel: 15 M	1 Pap.	
1013	Kammgarnspinnerei Malmerspach: 25. 50 Pf. 1. 2. 3. 5. 10 M	7 Pap.	1041
1014	Desgl. 50 Pfs., 1. 2. 3. 4. Frcs	5 Pap.	
1015	Chaqué père & fils - Masmünster: 5. 10 M	2 Pap.	
1016	Nap. Kochlin & Cie - Masmünster: 10 M	1 Pap.	
1017	Mitzach, Gemeinde: 3 M	1 Pap.	
1018	Hartmann & Filo, Münster: 0,50. 1. 2. 5 M	4 Pap.	
1019	Gemeinde Niederwiesa: 0,50. 1 M	2 Pap.	
1020	Gemeinde Wildenstein: 50 Pf. 1. 2. 3. 5. 10 M — 50 Pf. 1. 2. 3. 5. 10 M	10 Pap.	
1021	Gemeinde Weiler bei Thann: 0,50. 1. 2. 3. 5. 10. 20 M	7 Pap.	
1022	Schiffweiler, Gemeinde: ½. 1 M	2 Pap.	
1023	Stadt Thann: 50 Pf	1 Pap.	
1024	Fürstl. Hessische Bergwerksdirektion (hektographiert): 10. 10. 10 M	3 Pap.	
1024a	Neustadt i. Westpr. 1919 mit polnischem Stempel: 1. 2. 3 M	3 Pap.	

1925

1025 Fürstl. Hessische Bergwerksdirektion in Waldenburg: 1.1.1.2.2.2.2.2.5.5.5.10.10.M — 14 Pap.

1026 Fürstl. Hessische Bergwerksdirektion: Abendröthe-Grube in Rothenbach: 1.1.2.5.10.M — 5 Pap.

Geschenk der Stadt Duisburg

1027 Notgeldscheine der Stadt Duisburg aus dem Jahre 1923 („Jahresgeld") Verschiedene Werte — 25 Pap. X

Geschenk der Familie Neuburger (Frau Pauline Gans) Frankfurt a. M.

1028 Postkarte von Dauthert auf Gen. San. Inf. Insp. Dr. Neuburger — E

Im Tausch von M. Lederer, gegen 1 kl. keltische Goldmünze aus der Saumur.

1029 Sardes, Lyda, Roma auf Schiff stehend. (in Cassel. F 1016/25. Je 20 M gesetzt) — Æ

Von L. publ. Bl. f. Münzfreunde 1925.

Im Tausch von Herrn Schaefer, Alexandria, jetzt Alexis

1030 Ti. Claud. Ti. f. Ap. n. Augustus. A. XXVIII — gegen 17 alle 6+11 M. in 2 Posten zu 16½ u. 40½ M — Münzen = 57 M. F 1016/25 — R

1031 Valentinian wt X mult XX, ANT, im Kranze — von Schaefer zu, mit n. 1035: 365 M. — R

1032 M. Aurel imp 6 cos 3 relig. Aug. Tempel — 12 M (vgl. 962/3 1925) — Æ I

1033 " " " Victoria hält Schild VIC GER — von Merzbacher 12 M — Æ I

1034 Commodus pm tr p 11 imp Liberal. Au Szene mit 4 Fig. — 10 M — Æ I

1035 Nikomedia. Divina Rx Athena. Gyzikl. Kopf — desgl. von 5.25 mit n. 1030/1 — Æ

1036 Alexandria Reg. Hadrian LIE Felic. begrüßt den Kaiser, — von Schaefer zollo, 5.25 M — Bill.

1037 „Lausitzer Bürgerbankscheck. Fr. v. Liebenau 4" aus Krauss Verkaufskat. n. 1954. 9,30 — R

1038 Hindenburg als Reichspräsident, Rx Wage, modelliert von Löwenthal — Æ

verlegt bei Sy & Wagner in Berlin, von denen für 2 M gekauft. — 57 M (wiegt nur 54,45 die L 55 dabei) (Tausch Haas vorbehalten)

Im Tausch von Amtsgerichtsrat Schroeder, Belzig

gegen 1 Republ. Denar ohne Mzmstr. Beg. Gesetzt je 5 M. F 1016/25

1039 Magnus Maximus Rx VOTIS V im Kranze. Col. 22 (mit PCER) nur aus — Æ

Im Scheintausch von Leg. Sekr. Berstelé in Kassel (Bankdirektor). F 1016/25

gegen 1 ARMEN- Denar des Verus, auf 5 M gesetzt, während seine Gegengabe bisher Unikum im Gotha war!

1040 Armenien, Provinz, Traian IMPERATOR PARTHICVS ARMENIAC CIVC MS. A. Fick, revue des études anc. 16, 1914 p. 283 ab. — Æ I

Von R. Ball Nachf. Auswahl a. d. Funde von Lallenstein F 1016/1925

1041 Die eine Hälfte geschenkt, die andere (110 M wert) im Tausch gegen 36 antike Mzn.; der Fund wird in Z. f. N. 33. 36 veröffentlicht, unsere Auswahl ist:

Brandenburg, Friedr. Wilh. 18-Gr. 1684, 85 (2), 86 — 4 R

" 6-Gr. 1659, 74 (2), 79 (4), 80 (4), 81 (8), 82 (1), 85 (3), 87 (1) — 24 R

Joh. Kasimir u. Johan. Gustav Nymphe

1663 (4), 1664 (13 v. 1 gleichen), 1665 (4), 1666 (2) — 24 R

18-Gröscher 1658 (2), 1659 (2), 1663 (3), 1668 (4) — 11 R

6-Gröscher Kruckau (TLB) 1660 — 10 R

" (AT) 1662 (12), 63 (16), 64 (11), 65 (5), 66 (8), 67 (8) — 60 R

" (TA) 1665 — R

" (TLB) 1667 — 15 R

(1041) Ujazdow (TLB) 1661 — 5 AR
Posen (NG) 1661(3), 1662(2) — 5 AR
Fraustadt (IT) 1656, 57 — 2 AR
(GBA) 1661(5), 62(2) — 7 AR
Bromberg (TI) 1660(3), 61(3), 62(3), 63 — 10 AR
Polen, Johann III 18-Gröscher SP 1677 — AR
6-Gröscher Bromberg 1677(2) 1678(2) — 4 AR
Krakau (TLB) 1679(7), 80(2), 81(7), 82(10), 83(1) — 27 AR
Bromberg 1683(3), 84(4), 85(2) — 9 AR

1. XI.

Von A. Riechmann & Co. aus seinen Auktionen Old. Antike Löbb. 28, 30, 31. 2903,35 M. F 1061/25. 2689 M + 49,30 + 165,05 (gezahlt an Dr. Hahn der den Betrag dargeliehen hatte, 6 XI 25.

1042	Arnstein, Hohlpfennig.	Löbbecke 223		65-	AR
1043	Regenstein, "	" 247		17-	AR
1044	Mühlhausen "	" 711	Seega 99	250-	AR
1045	" "	" 712	" 100	200-	AR
1046	" "	" 714	" 102	150-	AR
1047	Thüring. Reiterbrakteat	" 774	" 336a	150-	AR
1048	" "	" 778	" 445	220-	AR
1049	Luteger me fecit. Hohlpfennig	" 795		450-	AR
1050	Reiterbrakteat, Beichlingen?	" 808		380-	AR
1051	Thüring. Reiterbrakteat	" 812	Seega 423	100-	AR
1052	Herren v. Lobdeburg in Schleiz	" 829		250-	AR
1053	Eschwege. Hohlpfennig	" 923	Seega 39	500-	AR
1054	" "	" 924	" 47	260-	AR
1055	Hessen, "	" 952	Fd. v. Marburg 40	80-	AR
1056	" "	" 953		70-	AR
1057	Wolfhagen: "	" 968	N. Kaufungen 56	180-	AR
1058	Rhegium Löwenkopffell v. v.	℞ R ⌒ E	Kat. XXX 196.	9,50	Æ
1059	Mamertini Artemiskopf r.	℞ Omphalos	" 273	24-	Æ
1060	Korinth Pegasos l.	℞ Δ u. Gorgoneion	" 654	8-	AR
1061	Oldenburg, Dietrich der Glückliche, 1/2 Groth o. J.		Riechm. XXVIII, 8.	140-	AR

mit Spesen 48,70 bezw. 49,30 — mit Spesen 164,25 M (165,05 M)

Der Betrag aus Erwerbungsfonds der Gemäldegalerie vorgestreckt, dann von Dr. Hahn

Geschenk des Herrn J. Meyerhof in Charlottenburg.

1062	Georg u. Albrecht Alcibiades. Taler 1538	AR
1063	Joachim Ernst v. Ansbach. Taler 1609	AR
1064	Friedrich Christian v. Ansbach. Taler 1766 B	AR
1065	Georg Wilhelm v. Bayreuth. Dukat 1722	AV
1066	Christian Ernst, Dukat 1659 (" J. d. Lebletten	AV

Geschenk des Herrn Prof. Viktor Schmieden

1067	Med. des Schenkers (Plakette) von Dautert	Æ

Geschenk des H. Reg. Rat Dr. Micke, Berl. Lichterfelde

1068	Petschaft d. Norddeutschen Bundes (22 Wappen)	Æ

Geschenk des Herrn Daniel Heytenreich

1069 einseit. Medaille des Schmelzes von W. Lobach Æ

Geschenk des Herrn Hermann Heytenreich

1070 Kette □ des Schmelzes von W. Lobach Æ

Geschenk des Künstlers

1071 Medaille auf die Industrieausstellung in Buenos Aires 1924 von J. C. Oliva Navarro Æ.

Gesch. v. H. Grafen Karl v. Lehndorff-Steinort

1072 Med. a. d. S. f. de Limburg, Bisch. v. Saissana-Lyon v. Vivier 1852 Æ

Von dem Oberstaatsanwalt in Gotha überwiesen (dem Eingangsdaten: ~~1. Okt~~ 14. Jan. bis 15. Mai.)

1073 Falschmünze: Deutsches Reich 1 M 1924 A Guß in Zinnlegierung Zinnleg.

1074 " " 3 M 1924 A " " "

Geschenk Graf K. v. Lehndorff-Steinort 2. XII. 25

1075 Nero Bx s/c Ehrenbogen Æ I

Geschenk der Telefunken-Gesellschaft 4 XII. 25

1076 Medaillenähnl. Warenzeichen (sign. W. Lobach); Graf Aero v. V. Bx TELE FUN KEN Æ □

Geschenkt des Frau Dir. Regling

1077 Zäpfchen-Marke der Hochbahn a. D. (1918 in Gebrauch) Æ

Geschenk Geheimrat Menadier 24. XII. 25

1078 Motor-Yacht-Club von Deutschland, Preis der Nordsee 12 IX 08, "Stein- Stein
platte von F. Eppler. Modell zur Herstellung eines (nicht ausgeführten?) Preismedaille: Segelyacht im Licht von Land. In Zimmer 1 aufgehängt

1 I 26

1. Januar 1926.

Geschenk vom Grafen Lehndorff-Steinort.

1079 Groschen Friedrichsd'or in Bilkuna, Johanniter v. Pak-Zweibrücken, Friedrich Wilh. v. Braunschweig-Lüneburg-Oels, 1630 Friedrich Wilhelms III. v. Preussen, II Marienqu. Regents d. J. v. Braunschw.-L. 1654. – Henning Düsseldorf 1829 5 R, Æ
Im Tausch von R. Ball NY F 1016/25
gegen ca. 2600 ganz geringe antike Æ. 350 M Wert

1080 Elfenbeinmedaillon auf den Prinzen von Homburg", Friedrich, Bz. seine Gattin Louise Elisabeth von Kurland, die Ed. Fantas. Elfenbein
Mitteil. d. Myosotis I 1924 S. 83/4 aus Lepke Kat. 1944 no. 886. 375, 40 M
(Jahrb. d. Kgl. Kunstsammlg.)

Geschenk v. d. van Berne in Utrecht

1081 Niederlande, Cent 1913 Æ

Geschenk der Fräulein Ziska Luise Schember

1082 Med. von ~~H. Brans~~ auf die Rosenkranz (Düsseldorf-Oberkassel) Æ

Geschenkt des Herrn Geh. R. Menadier

1083 Med. von Posen auf Gneisenau Bronzeit

Geschenk der Stadt Landsberg, Warthe.

1084 Notgeldscheine von 1923: 1. 5. 10. 50 ₰ 1. 5. 10. 20. 50. 500000. 1000000. 5000000. 10-, 20-, 50 Milliarden 15 Stck. X

Geschenk des Herrn Geheimrat Dr. Hugo in Charlottenburg

1085 Deutsche Notmünzen 12 Æ

Im Tausch von Herrn Generalkonsul Rotmann in Bremen

1086 Festmarkscheine des Deutschen Festmarkbund in Bremen vom Okt. 1923 6 Pap.

Geschenk des Schülers Heinz Nitzel

1087 Frankreich 85 c. 1941. 10 c. 1920 2 N

1088 " Handelskammler. 1 Franc-Marke E

Überwiesen von Herrn Jagast in Riga als Gegengabe für Galvanos

1089 Bistum Dorpat. Johann I, Schilling R

1090 " " Dietrich II " 10 R

1091 " " Johann II " Ortigen (1549) 2 R

1092 " " Jodok von der Recke, Schilling 1544, 1549, 3 R

1093 " " Johann III, Schillinge 2 R

1094 " " Dietrich IV " R

1095 Hennegaben v. Livland Hermann, Schilling 1547 R

1096 Stadt Riga Schilling 1575, mit Gegenstempel: Elefantenkopf R

1097 Russland. Rubel auf Denkmal Alexanders III 1912 R

Geschenk der Bayerischen Braunkohlen A.-G. in Großcuil

1098 1 Notgeldschein vom 20. 9. 1923 zu 50 Millionen Mark 1 Pap.

Geschenk Dr. Lederer

1099 Alexander d. Gr. Herakleskopf, hinten ? ℞ Waffen & Name Æ

Im Tausch von Dr. Flerk, Sanitätsrat F 80/26 I

1100 Falsum, übrige des Philippo-Goldstaters mit ~~Kopf~~ und ~~Kreuz~~ gegen andere Münzen R

1101 Preußen, Fr. Wilh. III. Berlin, Bürgermeisterei v. Fischer 1847 ~~Falsch~~ Duk. Z

1102 Brandenburg, Fr. Wilhelm. Friedensvermittelung 1666. Fälschung Z

1103 " v. Langhea 1684 von G. L. Fälschung Z

1104 Lüneburg. Luise Henriettes Tod (Bronze). Lothea 1632 von G. L.. Friedrich III. Jahres regierung... M. F. L. Friedrich I 1701 mit Hirschkopf.. dto v. J. Fürstl. praemia... Friedrich d. Gr. 1848 Lüneb. Haus. Friedrich Wilh. III 1813. 1814/1815 von Jacke 7 Z

Im Tausch von Bonnes-Celle (n. 1106) und ol. Okk. v. Haus F 80/26 I

52,85 M, erzielt durch Abgabe von 20 Alexandrinen an Schaefer für 46 M (854/) und 1 Nero an Bienapp (= 6 M)

1105 Cornelius Claus ℞ Adler zwischen RO/N A i. A., die übrige Gruppe, v. A v. Haus 3 M R

1106 Magdeburg, Moritzpfennig 11. Jahrh. Bonnes Kat. n. 204, 985 M R

1107 Frankreich Napp. III 2 Ctm. 1862. 50 c. 1865 (2), 1866 (2); Probeabschl. d. Fr. 1873 2 R

1108 Spanien 5-Peseta 1878, 1889 2 R

1109 " Peseta 1896. Real 1853 2 R

ges. 46 M

1110 Denar Karls d. Gr. v. Sommern. Silber 1629 — Æ
1111 Franz. Jetton. silberfarbig + Ave Maria gratia pl. – Silber Durchmesser 23 mm — Æ

Geschenk von Justus W. Meyerhoff, Berlin. 250 M

1112 Elfenbeinmed. wohl von Cavalier auf Eleonore Erdmuthe Louise v. Brandenburg, geb. 1661 ~~1680~~ 1925 bei Lessing ausgab 1944 n. 558, M 23,65, m. gerahmt — 49,05 — Elf.
1113 Bruno Thorn — 10 – — Æ
1114 Dietrich Schäfer — 10 – — Æ
1115 Adolf Hildebrand — 50 – — Æ
1116 Otto Reinhardt-Darmstadt — 10 – — Æ
1117 Eugen d'Albert — 10 – — Æ

Plaketten und Medaillen v. Dr. Walter Lobach

1118 Generalpostmeister Nagler, aus der Schule von Gois — F 76/26 v. Pharmakerk Geitz — 100 – — Eisen
1119 Syria Romana, Caracalla & Caracallas Kopf mit Strahlen überhöht — von Friedensburg 10 – — R
1120 Russische Räterepublik, 15 Kopeken 1921, 1925, 20 Kop. 1923, 2 u. 1 Kop. 1924. — von Stöcker 0,95 M — 3 R 2 Æ
250 –

Von F. X. Weizinger & Co. München. 151,50 M.

1121 Tarsus Aegentes aus XXIV — 1,50 M — Æ
1122 Consecratio des Nero R/ Adler v. Altar. Bei R: G. Steinbüchel z. 10,2 Cohen XIII 15. — 150 M — Æ

Übergeben vom Zentralinstitut f. Erziehung und Unterricht

1123 Med. v. Sippel auf J. Herzschensteiner — Æ

Geschenk des Herrn Amtsgerichtsrates i. R. Conrad in Berlin

1124 8 Geldscheine der Kultus- u. Sportbehörde Hamburg 1. 1. 14. 75. 75. 75 S. 50. 50 S — 8 Pap.

Geschenk des Gemeindevorstandes Oelinghausen, Lippe

1125 3 Notgeldscheine der Gemeinde Oelinghausen zu 50000 M, 100000 M u. 500000 M — 3 Pap. X

Geschenk des Neefschen Männervereins in Frankfurt a. M.

1126 Med. auf den Gründer Chrn. Neef von Braumann 1925 — Æ

Geschenk des ~~Herrn Direktor Regling~~ N N (Gipskasse)

1127 Papiergeldscheine der Tschechoslowakei: 5 Kr u. 10 Kr. — 2 Pap.

1. März

Von Herrn Dipl.-Ing. Schaffhauser in Tiflis im Tausche gegen Papiergeld-Tabletten

1128 Sämtliche in Rußland ausgegebenen Notgeld-Papierscheine — 83 Pap.

Von Herrn Dr. Arnold Keller im Tausche

1129 2 deutsche Requisitionsscheine in Frankreich: 5. 10 M — 2 Pap.

Geschenk des Herrn Geheimrat Menadier

1130 Gipsmodell einer nicht ausgef. Med. v. Harders: Mutter mit Kindern (nicht Truppen) zwischen aus — Gips □
1131 Bronzegüsse " " " " " " Vorderseite zu Nr. 1130 — 2 □ Æ

1925/6

1132 Englische Flaggenehre! Weibl. Knieende Figur von Eberbach Bleir
1133 Rs einer Med. auf v. Scholtz: 1914-15 Tannenberg ... Grodno. Mösse. Vs. Habich Æ
1134 Sanitäter Kleys Verwundeten. Von F. Eppler Bleir
1135 Pathfinder-Triumph. Majestic. Adler auf Fels im Meer Vs Leibbrandt Bleir
1136 Krieger mit 2 Lanzen i.d.L. mit der R. eine 3. schwingend. Vs ... Bleir
~~1137 Prof. Wilh. Posse - MCMXXVI. Vs. P. Scholtz~~ als wertlos verworfen, ist in Ed. ~~Gips II~~

1926

Auswahl aus einer uns vorgelegen Serie.

\- Besch. v. Herm. L. F. Wanner in Limesthane, Lorenz, Suscek. 40 M
1 Preussen. Friedrich v. Gr. Kreuzer 31/56. 28 Th 1761 2 R
2 Bayern. Ludwig v. Ansbach. Kreuzer 1629 R
3 Braunschweig. Wilhelm v. Braunschweig-Lüneburg. Mzgr. 1627 R
4 Sachsen. Joh. Friedrich u. Georg. Hennig Freiberg 1538 R
5 Simon Heinrich Gr. von der Lippe Sgr. 1689 R
6 Hessen-Darmstadt. Kreuzer 1834, 1836. 4 Heller 1737, 1739 4 R
7 Hanau. Kreuzer 1680, 1681 2 R
8 Sachsen-Koburg. 3 Xr. 1822 R
9 Schwarzburg-Rudolstadt. 6-Hennig 1786, 1800 2 R
10 Waldeck. 1-Mgr. 1820 R
11 Mainz. 1-Heller 1681 R
12 Jülich-Cleve. Berg. Albert. 1600 R
13 Johannitergr. Joh. Hartmann. Albert. 1626 R
14 Stolberg. Ludw. Georg. 3 Xr o. J. R
15 Wittgenstein. 2 Mgr. 1655 R
16 Joh. Gottfr. Bisch. v. Würzburg. Schilling 1690. Heller 1693 2 R
17 Württemberg. Kreuzer 1839 R
18 Stadt Nürnberg. Kreuzer 1765 R
19 " Hamm 3 Pf. 1699 R
20 " Bremen Grote 1748 E
21 " Augsburg 2-Kreuzer o. J. R
22 " Augsburg 3-Kreuzer 1758 R
23 " Danzig Schilling 1627 R
24 Holland. Stüber 1739 R
25 Österreich. 3 Xr. 1840 R
26 Chur, Stadt. 2 Bz. 1648 R
27 Dänemark. 2 Schilling 1893 R
28 Papst Benedikt XIV. Sanctus petrus et paulus A. I R
29 Russland. 5-Kopeken 1926 R
30 Grossherz. Hessen. Heller 1854 R
31 Spanien. Moneda nueva m. Gg. M. 160. 8. 1651. E
32 Holland. ostind. Komp. Duit 1796 E
33 Portugal. 5 Reis 1764 Pl
34 Kurpfalz, gleichzeit. Fälsch. 12-Kreuzer 1750 E

35 Cambridge. Bürgermeisterstaken 1797 E
36 England. Token 1792. Prince of Wales elected E

Fund von Dippmannsdorf bei Ragösen F 284/26 u. F 78/26

37 Brakteatenschatz von 1252 Stück Magdeburger Brakteaten um 1300 n. C., gef. an der Kiesgrube im Jagen 40 c der Forsterei Rothebark; gehört zu Rappaport auf 52 M, von uns auf 60 M, davon erhielt der Finder Dienstknecht Paul Matthes 30 M 15.III.26 aus Privatmitteln, auf ~~Privatmittel~~ die zweite, dem Fiskus gehörige ideelle Hälfte des Fundes verzichtete der Staat zugunsten Matthes. Vgl. zu 663/1926! s. J.f.N. 38 S. 235ff. 02.30 AR

Geschenk des Herrn Erich Bode in Spandau

38 Notmünze der Kantine III/B.48. 15 eines deutschen Bataillons in Frankreich Zink

Von Herrn Robert Ball Nachf. z. Bestimmung von Münzen

39. 2 Rechenpfennige von Nürnberg Janssen Stark 526 Großen 2 AR.
40 2 Otto-Adelheidspfennige 2 AR.
41 Münster, Hbg. 767 1 AR
42 Goslar, Hbg. 1584 AR.
43 —, Kaiserhof, Christophorus 2 AR.
44 Regensburg, Heinrich III. (IV.) z. Hbg. 10/5/76, Heinrich V. z. Hbg. 1080 f., Gaim. d. Hzg. z. Hbg. 1101 3 AR.
45 Hbg. 1362 ff. AR.
46. Nachprägung nach Hbg. 1292 AR.
47 Frankfurt: Goldgulden - Kranz mit 4 Punkten i. 2 Hl. AR.
48 Elsass, Heinrich II. z. Hbg. 957 AR.
49. Böhmen, Boleslaw Grolig, Fiala V, 19; Prager Fiala XI, 12 2 AR.
50. Nachprägung nach Joachimsthaler v. Böhmen ohne F.H, 1 f. AR.
51 15 Rechenpfennige 15 AR.
52. Magdeburg, Rechenpfennig: Gebäude - Bischof AR.
53 Rechenpfg: Brustb. von Rechenmeister. Artikel T. 56 d. AR
54 Mainz?, Schiffchen Bischofsstab mit Kreuzstab i. Schiff ohne AR.
55 Bistum Fulda Wappen Bischof zw. 2 Türmen 2 AR.
56 Hildesheim, auf Kissen stehender Bischof mit Kreuz i. Türmen AR.
57. Halberstadt, Bischof mit 2 Kreuzstäben AR.
58. Metz Kopf mit Kreuzst.; Turm zw. Türmen ohne Rosette. 2 AR.
59 Bistum von Naumburg, Bischof m. Kreuz- u. Kreuzstab AR.
60 Nordhausen, Königskopf AR.
61 Schlesien, Landmünze 111 2 Pf., S. 426, vgl. S. 250 4 AR.
62 Böhmen, Königskopf im Portal AR.
63 Brandenburg, Adler 90 entwertet. AR.
64 Lübeck oder Mecklenburg, Kopf im Portal AR.
65 Anhalt 5 AR (Lanz)
66. Halberstadt, Rechenpfennig 13/14. Jahrh. AR.

1926

67. 67. Hohlpfennige. Stadt Lüneburg 2 AR
68 " Stralsund T. d. Hessingen n. 53 r. 66 2 AR.
69. " Zürich, Meyer T. V, 53 AR
70 " Basel, Meyer T. II, 137 AR
71 " Konstanz, Meyer T. III, 162/163 3 AR.
72 " Brandenburg, Scepteradlerhohlpf. u. Steadaler Pf. 1 AR.
73 " Hildesheim, Mainzer Rad, Jahres ML AR
74 " Erfurt, Kleiner Hohlpfennig mit Schild, 1600; Mestriehpfennig 2 AR.
75. " Kempten (Augsburg) AR.
76 " fränkische Hohlpfg. AR
77 " Deutsche Orden Vossberg 9, 23 (2 St.), 29 r., 3. 55, 3. 62 ff.; Taff. 26, 27, 36, 61, 93, 102, T. 80 r. ein ähnliches Stück 14 AR.
78 " Stadt Köln Æ
79. " niederländische Münzen? 2 AR.
80 " schmale, Kappen? gekrümmt Zain Æ
81 " ähnliche Adlerhohlpfennige 2 AR
82. " Mecklenburg, Schwerin mit Strahlenrand AR.
83 " Konvexer, Königshof 4 AR.
84. " Taalschilder Königsbrakteaten 10 AR
85 " Braunschweig Löwenhohlpfennige 13 AR.
86 " Lausitzer Brakteaten, große 5 AR.
87. " Jena, Hohlpf. um d. Kreuzbalken 4 AR.
88 " Moritzpfennig, d. h. Moritz über Hirschstangen AR.
89 " Wilhelm III. von Meißen † 1482. Berl. Bell. 1926 T. 102 n. 34.35 AR.
90 Kurf. Joh. Friedr. u. Herzog Georg v. Sachsen Jahr 1535 AR
91. Schildpfennig Sächsisch. Herzog zu Mecklenburg, Hirschkopf FH AR.
92. " " Strahlenkreuz AR.
93 Rottenburg/Neckar Hellers AR.
94 Ernst v. Passau, Hellers AR.
95. Mecklenburg, Münzmeister AR.
96 Landesherr Jahres S. 691 AR.
97 Regensburger Konventionspfennige AR.
98 Meißener Pfennig mit d. Mondkopf 3 AR.
99. Mecklenburg AR.
100 Pfennige, klein u. n. mit Mondkopf 3 AR.
101 Aachen AR.
102 Braunsberg AR.
103 Kleiner Pfennig? Brustbild m. Schild. Ähnl. v. Lüneburg AR.
104 Böhmen, Ottokar II. Fiala XXXV, 3 AR.
105 Kölnische Nachprägung AR.
106 Erzbischof v. Osnabrück, Lüneburger Pfennige n. 1527, 1532 2 AR
107 Schildpfennig v. Hessen-Darmstadt AR
108 " " v. Bischof Franz v. Würzburg, 3 Hellen 1724 AR

1926

109 Schaffhausen, Münze von 1672 R.
110 Max Joseph III. v. Bayern, eins. Gedenkmünze o.J. Gedächtnismünze a. d. J. 1754 Rev.
111 Ludwig Ulrich von Braunschweig-Lüneburg, Kipper-Münze o.J. R
112 Ernst v. Solms-Lich, 3 Kreuzer 1616 R.
113 Karl XI v. Pfalz-Zweibrücken mit schwed. Gegenstempel R.
114 Balthasar v. Metzenhausen z. Gerstheim, Brakt. II. u. Kb. III v. Metzenhausen Gerstheim 3 R.
115 Straßburg, 4 Schilling z. J. Kb. 498 R.
116 Straßburg, Münze von 1381, Kb. 459 R.
117 " Dreiheller Schilling, Berl. Mschl. 1907 S. 570 u. 1 R.
118 Rottorf, Schilling o.J. R.
119 Maria von Burgund u. Münze von 1479 2 R.
120 Groningen 1485? Münze R.
121 Maastricht, königl., Doss v. J.P. m. Brustbild - kleiner Schlüssel R.
122 Florin IV. Holland R.
123 Philipp v. Geldern v. Burgund Bal v. u. Agnellsmünze R.
124 Marken v. Löwen, W. 199 u. 5. W. 158, 3 v. Valenciennes, 2 von Douai, Lille S. 101, Ypern S. 105 9 R.
125 Joh. I. v. Brabant W. 201 R
126 Heinrich III/III v. Brabant W. 90 R.
127 Engelbert v. Ursel. R
128 Hermann I. v. Ursel R
129 Gottfried v. Ursel R
130 Baldwin v. Ursel R
131 Dietrich v. Ursel R
132 Wilhelm v. Ursel R.
133 Rudolf v. Lüttich R
134 Johann v. Hochstaden, Geistl. Fürstentum R.
137 Johann v. Brabant W. 257 R.
138 Eberh. v. Lüttich R
139 Otto von Gelder z. Embrich, Doss v. u. mit Schrank - R.
140 Johann I. v. Gerstel R.
141 Guido v. Flandern Falsa Kl. III, 57, u. Kl. III, 53 2 R.
142 Simon v. Flandern S. T. v. 30 ff. 2 R.
143 Johann de Monfortibus v. Flandern, Eggelgroschen m. Dortmunder Gegenstempel R.
144 Philipp de Hesse z. Flandern Rev. mun. 1861 Kl. VIII, 21 Billon
145 Flandern Rev. mun. 1866 vgl. Kl. VIII/14 Gaillard Kl. XXVII, 229 Billon.
146 Philipp de Hesse z. Flandern R.
147 Johann v. Burgund z. Flandern 5 Billon
148 Karl de Luxemburg v. Frankreich z. Wallis, Obol R ausgl.
149 Karl v. Aquitanien 1468-1474 R.
150 Anton z. Johanna v. Navarra, Liard R.
151 Karl de Bourbon v. Frankreich, Mirabellis R
152 Ferdinand de Castelbajac v. Navarra, Rebl. Jany Kl. 72, 1718 m. Titel: Jean Jacques R.

153 Philipp der Schöne von Frankreich Zeitgenosse 2 R.
154 " " Ehefrau Johanna Zeitgenossin R.
155 Normandie vgl. Poey R. IV, 9 R.
156 Rimini Poey R. CVI, 25 no. 4837 1/2 Grosse R.
157 Abbé v. Stolz Poey XXXXI, 6 = Caron VI, 5 R.
158 Lorbia, Caron R. XXV, 16 R.
159 Lorbia? Poey R. CLII 16, 17? R.
160 Peter v. Mainz? Poey R. CXXXIX, 26 R.
161 Amicas Poey R. CXLIX, 8 R.
162 Französ. Jetons Æ
163 Reichsorden Verfassungsmünze 2 Æ
164 Unbestimmte französ. Mittelalterprägung R.
165 Eduard III v. England R.
166 Alexander III v. Schottland als Glasgow R.
167 Knut v. England, ~~York, Münzst. Colyton~~ Salisbury, Godwine R.
168 Dänemark, Grubenthaler Tab IX, 31 R.
169 Vladislaus v. d. Walachei 1360 - 1373 R.
170 Joseph Diessen v. Sachsen R.
171 Gaza v. Aegypten Ruppy V, 29 Prägeschaft R.
172 Alfons I. v. Neapel-Sizilien, Barlicco R.
173 Savoyen, Kaiser Sigismund R.
174 Gerhard V. v. Oldenburg, Herzog v. Reggio Jetton R.
175 Joseph Ferdinand XII Gruss 1754 Ser. I. CXX, 5 R.
176 Johann II. v. Sizilien Gruss II Taf. 119, 2 R.
177 Neapel 1/2 Carlin 1813 Æ
178 Livland v. Schweden i. Riga, Grosse v. 1698 R.
179 Unbestimmte Hoffnungsmünze 8 R.
180 3 unbestimmte Varia 3 R.
181 Abbasid. Chalife al Muqtadir billah 908-932 n. Chr. Shiraz J. 307 d. Hidjra R.

Im Tausch von N. N.

182 Venedig. Angelsin Barbarigo. 1a Lira R

Geschenk des Herrn Reg. Rats Dr. Hirsch in Berlin-Lichterfelde, Boothstr. 4.

183 Negative von 11 Medaillen u. Münzen und 1 Siegel 12 Z

Als „Vorlagen für Gipsabgüsse" aus dem sächs. Fond bezahlt an Kirchmann, Halle. Rückzahlung aus Auktion XVIII

184 Paulus Diether Aetatis 72 von vorn oval 42:33 Bx glatt Erman L 77 no. 181. 100 M Blei
185 Johann Huldrich Stampfer 1531 von Stampfer Bx glatt Hahn Taf II 1. Habich p. 66, no. 44 150 - Blei

Aus der Gipsmasse unter demselben Namen „Vorlagen" bezahlt: M

186 Amphipolis Marc. Sabina Bx stk. Typ, bisher als Berytus no 149 Bull. 0,80 Æ
187 Anhalt-Zerbst. Joh. Ludw. u. Christ. Sophie. Auszeichnung Dessau 1942 45 - N
188 " - Bernburg. Viktor Friedrich " 1946 40 - N

1926

189 Hannover. Georg III. 2½-Taler 1814 Hkl.spm. Vg. z. M. 663/1926 zu Dubletten Dora von Abel. 10 M A

Von Ball im Tausch gegen 3 Cassler röm. A-Dubl., dabei eine minist.Gem.

190 Römische Bleitessera: Kaiserkopf l. mit Lorb. Rs TI CASAR | AVGF Blei

Von Geheimrat Prof. Dr. Wilhelm Kolle gestiftet. Ffm. a.M.

191 Medaille auf den Donator von Daubert A.□

Von Frau Geh. Hofrat Erbstein a.d. Nachlaß ihres Gatten 1200 M

192 Steinmodell der Eremite v. Pommern 1600 W = Tobias Wolff. Jahrb. Kunst- Stein
Geschenk des Herrn Bildhauer Eppler in Pforzheim sammel. 48, 73, 1 Abb.

193 Steinmodelle von ihm: heimkehrender Offizier begrüßt sein Kriegskind Stein
wird in Metall ausgeführt, als Rs. der Med. auf eine Prinzessin gedacht.

Aus Auktion Cahn Sept. 1925 no. 24. 590 M = 688.10 M

194 Georg Schillink Rs Wappen 1539. Habich I. 94 dort irrig als Hans bestimmt gelöst kaum lesbar R

Aus Riechmanns Lagerkatalog (Angek. 1925. No. 30) 798,70 M (545 M - 8½ %)

195	G. L. v. Sainsheim	Rs Wappen	1589. Sgn. WW	Hab. I. 205	aus Lobk. no. X 117	3378 125 – Blei
196	Joach. Sandrart	Rs Kruzifix auf Schädel liegend	1656.	Habich IV, 946	aus Lobk. XXII 292	3379 420 – Raur.

Von Helbing Sept. 25 (Wilmers Vorlos) 1308 M mit Spesen: 1624.50.

197	Johann II v. Ansbach u. Mgfn. Hoffm.	Heller	(1435)	92, 209	M 22	(+417/26)		R
198	Friedrich u. Sigismund v. Ansbach B.	½ B.	(1424)		4			R
199	Georg v. Brandenb.-Bayreuth. Med.	v. Fob. Wolff	(1553)	788			Maler, cf. Jahrb. Kunstsamml.	Z Med.
200	Georg Friedrich " "	½-Batzen	Schwabach	(1529)	55	505	49 + 95,5	R
201	Christian von Bayreuth.	Skipper	24 Xr 1622	(578)	Bayreuth	80		R
202	" "	"	"	(595)	Erlangen	125		R
203	" "	"	"	(602)	Segnitz	98		R
204	" "	"	16?2	(586)	Culmbach	105		R
205	" "	Heller	1627	(643)		28		R
206	Christian Ernst "	½-Taler	1662	(668)		130		R
207	Friedrich "	Gutergroschen	1760	(725)		11		R
208	" "	Dreier	1745	(738)		11		R
209	Friedrich Christian "	½-Taler	1763	(804)		28		R
210	Joachim Ernst von Ansbach	6 Xr.	1623	(852)		135		R
211	" " "	¼-Taler	1628	(853)		61		R
212	" " "	½-Batzen	Schwabach	1623	(859)	42		R
213	Albrecht "	3 Xr	1652	(880)		16		R
214	Wilhelm Friedrich "	Batzen	1795				(946)	R
		Kreuzer	1704, 1714, 15, 16, 17, 1722	(4)				R
		Pfennige	1703, 1705, 1708 (2), 1709, 1714, 15, 16, 17 (4), 18 (3)					13 R
215	Karl Wilh. Friedrich "	6 Xr.	1745 (3), 46, 49 (2), 48 (2), 49, 50 (6)				(1036)	26 R
			1751, 52, 53 (5), 54 (2)		15 M			
216	" " "	30-Xr	1736	(1039)	30 M			R
217	Alexander "	20-Xr	1777	(1129)	15 M			R
					1308 M			

O. Helbing Nachf. 51 M

218	Augustus	K. o. L. l. Rx Schild zwischen Legionsadler u. Signum		23 M	AR
219	Domitianus	Minervakopf r. Rx SC im Kranze herrlich!		28 M	Æ III

Von Dr. Lederer 7 antike Münzen 416 M

220	Alabanda	AR Tridrachmon Jahr H	Lederer, Bl. f. Mzfr. 1925 no 13.	M 300	AR
221	Madytus	Stier l. stoss. Rx Hund l. sitz.	" 4	6	Æ
222	Aegeae	Tranquillina Rx Schrift Jahr ΘΠC	" 31	40	Æ
223	Maeonia	M. Aurel als Prinz Rx sitz. Roma	" 19	20	Æ
224	Cotiaeum	Paula Rx Asklepios	" 25	20	Æ
225	Otrus	Plautilla Rx die 3 Heilgötter	" 26	15	Æ
226	Alexandria Aeg.	Pius Rx Nike steht vor sitz. [L] IH fehlt Vogt		15/416 M	Æ I

Osman Nowry bey. 385 francs

227	Arkader	Syrinx Rx Pankopf r.	fr. 8	Æ
228	Prostanna	Baum Rx Adler	15	Æ
229	Diocletianus	CONSVL V PP PROCOS * SMAZ Kaiser m. Globus	300	AV
230	Himjaren	„Kaiserkopf" im Kranze Rx Eule [illegible]	32	AR
231	"	" " " " kleiner	30	AR

Leo Hamburger, Ausauktion Niklovits 2143,30 M

232	Vespasian	Liberi imp. Aug. Vespas. i. A. ⊖ sog. Phocaea	No 736	M 14	AR
233	Domitian	Victoria ⌈ August ⌉ sitz.	649	22	AR Q
234	Traian	cos. V pp. usw. "	773	12	AR Q
235	"	Alexandria Aeg. LI – Γ Euthenia l. sitz. Datt. 877 var.	831	15	Æ
236	Hadrian	ЄICIC ИΩIЧYЭ	916	40	Æ
237	Pius	LIB – VI COS II – II steh.	968	200	AV Q!
238	"	Vs. imp. II TRPOTXX COS IIII Vict. l. schr. {kein Q von Pius da!	987	200	AR Q
239	Marcus	TRP XVIII COS III " {kein Q von Marcus da!	1068	45	AR Q
240	Commodus	FORT FELI PM TRP usw. steh. Fort. identisch Paste!	1131	120	Æ Med
241	Severus	Herculi defens. stehend	1185	10	AR
242	Geta	Securit. imperii sitzend	1258	41	AR Q
243	Orbiana	Concordia Augg. " {kein Q. von Orb. da!	1311	140	AR Q
244	Maximinus	Marti Pacifero stehend {kein Q. von Maximin da!	1318	135	AR Q
245	Gordianus	III. Aeternitati Aug. steh. Sol {kein Q. von Gordian da!	1355	25	AR Q
246	"	p m tr p V cos II p.p. Hercules die Keule schwingend	1370	5	AR
247	Hostilianus	blosses Brb. r. Rx principi iuventutis sitz. Apollo	1425	95	Æ II
248	Gallienus	mit Lorb. Fortuna redux steh.	1462	30	Bill. Den.
249	"	" Iovi conservatori "	1465	29	Bill. Q.
250	~~Salonina~~	" K. l. Securit. perpet. "	1467	32	Bill. Den.
251	~~Gallienus~~ Salonina	ohne Mondsichel Fecunditas Aug. "	1477	18	" "
252	"	" Iuno regina "	1480	46	" Q
253	"	" Pudicitiam sitz.	1485	65	" Q
254	Maximianus	virtus Augg. Hercules steh.	1610	12	Æ Q
255	Constantinus	fil. Aug. Rx Genio fel Augg " [illegible] ANT.	1789	16	Æ Follis
256	"	vota publica Neptun & Isis	1830	32	Æ Q

257	Constantius II. victoriae dd nn Augg 2 Vict. vot x x mult xxx * SIS *	No. 1910	75 –	AV Hallst
258	Valens pax perpetua TESOB	1951	75 –	AV Siscia
259	Constantius Romabüste Rx leer . Invicta Roma felix securitas	2014	210 –	Æ
260	" mit 4 Löchern Kopf l. Rx Graviete Flötenbläserin	2025	15 –	Æ
261	Vespasianus victoria ♀ augusti d sitz.	668	20 –	AR Q
262	Commodus tr p 7 imp 4 cos 3 pp Vict. l. schreit.	1141	25 –	AR Q
263	" " 10 " " 4 " "	1142	25 –	AR Q

Leo Hamburger. 90 M. Freihändig

261 Giulio Lab K. mit dem Adler des Zeus AR.

Leo Hamburger. Auktk. Vogel V. Rheinland 141,35 M

265 Bischof Ekkehard II. v. Regensburg Vogl no. 3663 AR.

266. Sophia v. Essen, Schwester Otto II. Vogl no. 386 81–111 AR.

Leo Hamburger. Auktk. Vogel V. Rheinland. 101,10 M

267 Kardinal Albrecht. Erzb. v. Mainz. Mzst. von Halle, seit 1513 Erzb. v. Magdeb. u. Administr. d. Bist. Halberstadt. 49 p. 95,3 (Vk. 3558) Blei

Rechtmann. No 31, Sept. 25 Lagerkatalog. 110,10 M

268	Herren von Plesse nr. 3657	M 38 –	AR
269	Grafen Gleichen v. England mit Gegenkaiser Haarfalbad nr. 3660	22 –	AR
270	Bistum Osnabrück. 3 Pfg. 1676 (Vk. 3832)	3 –	E
271	" " 1 Pfg. Wittenbrink (3878) 1614	10 –	AR
272	" Lagerbrief. 1 Pfg 1786 (3947) Aus Lagerkatalog Rechtmann Nov. 1925. no. 33	0,30	E
273	Stadt Besançon. ½ Batzen 1619 (Vk. V. Kat. 4850)	123 30 –% 3 –	AR
274	Stadt Braunschweig. ½ Pfennig 1680 (4858)	3 –	AR
275	" " 2 " 1637 (4859)	11 –	AR
276	" Eger. Not-Kreuzer 1743 (4926)	8 –	Z
277	" Erding. Marke 1718 (?) (4932)	6 –	E
278	" Goslar. Mattier o. J. (1586) Bahrf. 3 d (4951)	! 38 –	AR
279	" " Pfennig 1664 (4952)	! 30 –	AR
280	" Jagdwarten, Kohlmünze 1758 . Mzm. 159 (4962)	12 –	E
281	Haag. Braumarke. ½ Viertel. o. J. " 6825 (4963)	2 –	E
282	" " ⅛ " " " 6830 (4964)	3 –	E
283	" " ½ " 1766 " 6825 (4965)	2 –	E
284	Hamburg. Brauwachzeichen o. J. Gaed. I, 312, 5 (4994)	15 –	E
285	" Mehlzeichen 1698 " I, 313, 11 (4996)	10 –	E
286	" " " (IIII) 31 (4998)	6 –	E
287	" " " (II 13) (4997)	8 –	E
288	Lübeck. ½ Schaf 1620 (5035)	4 –	R
289	" " 1623 (5038)	4 –	R
290	Lüneburg Schreck. Schwein. 5127 (5052)	3 –	E

168 M –%

Von Hess N. aus Sammle. Löbbecke 55,90 M

291 Commodus PM TR P XI IMP VII COS V PP FID EXERCIT Kaiser vor no. 1421 5 Soldaten Æ I

Joseph Hamburger. 172,30 M.

292 Georg Karl Bisch. v. Würzburg. Silbergl. F

293 fr. Leiningen. Vormünderschr. Rentkammer. Jetonschaft E
294 Regina Ludemia von Holzapfelmünster. Jetonschaft E
295 S. Pentenrieth. Civit. epalis. Mut. Jetonschaft E

Von Noniszma, Ges. in Thurn 140 M

296 Albrecht Alcibiades. Halbtaler 1550 R

Von H. F. Rosenberg 232,45 M. aus amtlichen Beecke.

297 Heinr. Julius v. Braunschweig. Duale Med. Consummor pro patria (98) Blei
298 Elisabeth, Herzogin v. Braunschweig. Duale Med. Dominus provid. (114) Blei

Von Dr. Lederer. 270 M

299 S. ROBIN: LEMAIRE: MEFIT Liegnitzer Jetonschaft 75 M E
300 Joh. de Freyssleben " 50 " E
301 Connetable Octavio de Colonna (Stempel Mir.) 20 " E
302 Perot de Sarries " 30 " E
303 Jul. Maximus miles " 30 " E 250.-
304 Ascanio de Capraria " 40 " E
305 Ferdinand Mittler " 30 " E
306 Eugen (Baden), Markgrafschaft " 50 " E
307 (m. Adler), mon. de expédition " Kriegsgräte Reichsorts erhalten 20 M Monaco Nov. num. 1902, 198, 40 679 E II

Schulman. 130,55 fl. Auktion Katalog 16. XI 1925. fl.

308 Utrecht, Convention Kat. nr. 543 10.- R.
309 Oberyssel, Karl V. Patent mit Gegenstempel v. Zutphen nr. 633 10.- R.
310 Bommel, Doppelsiegel mit Reformatio guerre pax est nr. 79 14.- R.
311 St. Heerenberg, Angelot v. Wilhelm IV. nr. 177 80.- AU

aus Versteigerkat. Kahn in Köln. (Hg. Hall) 194,25 M. 114 fl.

312 Hohenzollern, Brandenburg. Taler 333 9.- R
313 " " " 335 9.- R
314 Strele no 2. 75.- R
315 Bayrische Zeit n. 8 Obol. 2.- 6.- R
316 Joachim I. v. Brandbg., Grafschaft Frankfurt 1532 Taler 1696 2.50 R
317 " " " " 1528 " 166 3.- R
318 Georg Wilhelm, Grafschaft v. Königsberg 1633 nr. 142 6.- R
319 Albrecht v. Brdbg., Hochmeister d. Deutsch. Ord. nr. 10 Ziegelgroschen 1521 1.30 R.
320 Friedr. Wilhelm, d. große Kurfürst. 6 Taler 1669 (Kat. 78) R
321 " " " " 1/2 " Berlin 1683 (85) R
322 " " " " Pfennig. Berlin 1675 (219) R
323 Kurf. Friedrich III v. Brandenburg. 1/3-Taler Berlin 1700 (24) R
324 " " " " 4- Fl. Stargard 1689 (323) R
325 " " " " 3- Fl. " 1691 (327) R
326 " " " " 2- Fl. Berlin 1700 (96) R
327 " " " " 2- Fl. Stargard 1690 (329) R
328 " " " " Schilling. Mön. 1699 (186) R
329 Preußen. Friedrich I. 1/12-Gr. Berlin 1707 (348) R
330 " " " " (347) Gleichz. Fälsch. R

1926

331	Preußen.	Friedrich I.	4-Pfennig Minden 1705 (444)	R
332	"	"	1- " Berlin 1703 (374)	R
333	"	"	Düttchen Kön. 1713 (386)	R
334	"	"	Schilling " 1708 (399)	R
335	"	"	" " 1706 (395)	R
336	"	Fr. Wilh. I.	1/12-Taler Berlin 1715 (16)	R
337	"	"	" " 1723 (22)	R
338	"	"	" " 1718 (19)	R
339	"	"	Düttchen Königsberg 1718 (80)	R
340	"	"	Schilling " 1717 (87)	R
341	"	Friedrich v. Gr.	1/3-Taler F 1765 (733)	R
342	"	"	1/4-Taler A 1764 (81)	R
343	"	"	" A 1766 (84)	R
344	"	"	1/12-Taler E 1754 (329)	R
345	"	"	" F 1753 (743)	R
346	"	"	" F 1764 (744)	R
347	"	"	Tympf A 1758 (274)	R
348	"	"	Düttchen E 1754 (412)	R
349	"	"	2-Gröschen E 1753 (434)	R
350	"	"	1- " E 1781 (450)	R
351	"	"	2-Stüber A 1772 (259)	R
352	"	"	1- " A 1777 (263)	R
353	"	"	6-Kreuzer B 1744 (620)	R
354	"	"	" " 1745 (621)	R
355	"	"	1-Kreuzer B 1779 (707)	R
356	"	"	2-Gröschel B 1773 (672)	R
357	"	"	" " 1783 (682)	R
358	"	"	1- " B 1773 (712)	R
359	"	"	" " " 1780 (778)	R
360	"	Friedr. Wilh. II.	3-Pfennig A 1790 (28)	R
361	"	"	Groschen E 1787 (132)	R
362	"	"	" " 1788 (133)	R
363	"	"	" " 1790 (134)	R
364	"	"	" " 1796 (140)	R
365	"	"	1/4-Stüber A 1794 (170)	E
366	"	"	Kreuzer B 1796 (101)	R
367	"	"	Gröschel B 1790 (108)	R
368	"	"	" " 1791 (109)	R
369	"	"	" " 1794 (111)	R
370	"	"	Batzen. Neuenburg 1790	R
371	"	Friedr. Wilh. III.	Taler B 1803 (258)	R
372	"	"	" D 1833 (314)	R
373	"	"	1/6-Taler A 1809 (91)	R

1926

374	Preußen. Friedrich Wilhelm III. 1/6-Taler B 1817 (266)			AR
375	" " " IV Doppeltaler A 1844 (6)			AR
376	" Wilhelm I. 1/2 Silbergr. D 1868 (139)			AR
377	Wilhelm Friedr. v. Ansbach. Heller 1712 (G. W. v. Bayr. Nr. 7)			Æ
378	Georg Friedrich Karl v. Bayreuth. Pfennig 1732 (3)			AR
379	" " " " " 1735 (3)			AR
	Von E. Rappaport. 300 M			
380	Philipp Gr. v. Solms-Lich. Kipper 24 XI 1621. Nur aus den Akten bekannt! (Zf. N. 37 S. 270 Textabb.)			AR
	Von Frau Geheimrat Toepelmann-Vieweg, Braunschweig. 100 M			
381	Ital. Ren. Med. des BOMB (arda), LVDOVICAE POGGIAE, wohl sekundärer Guß, Rx leer			Æ
	Von M. Lempertz Nachf., Köln, aus Aukt. van Vleuten. 1274, 90 M			
382	Nero K. l. ROMA das Parazonium nur mit dem Griff sichtbar	no. 1087	M 26 –	Æ I
383	Vespasian As FIDES PVBLICA steh., Sch. Füllh. Ersatz	1142	10 1/4	Æ II
384	" Dup. PAX AVG steh., Sch. caduc., altar Var.	1144	13	Æ II
385	Pius mit Gewand, schöner Stil! PAX AVG steh., Zw. Füllh.	1346	21	Æ I
386	no. 1353 Dubl. (Pius Elefant Æ II) (9 1/4 M)			
387	Pius TR POT COS IIII Füllhorn	1356	3 3/4	Æ III
388	Commodus Caes Germ Sarm. SPES PVBLICA Grüne Patina	1442	19 1/4	Æ II
389	Severus INDVLGENTIA AVGG IN CAMA von Vleuten phantastisch publ.	1465	2 3/4	AR
390	" subärat Rx des Verus TRP IIII IMP II COS II Vict. am Schild VIC AVG	1472	1 3/4	AR
391	Gordian III Brb. Strahl. l. AEQVITAS AVG	1621	12 3/4	AR
392	no. 1690 Dubl. (Her. Etr. Mercur Æ I) (3 –)	~~1690~~		
393	Her. Etruscus halb vom Rücken PRINCIPI IVVENTVTIS steh. Sign. Scept	1692	1 3/4	Æ I
394	Valerianus IOVI CONSER[VAT]ORI ausgebrochen	1714	5 1/4	AR Q.
395	Salonina VES[T]A sitz. Loch	1743	11 1/2	AR Q.
396	Quietus Bill. AEQVTAS AVGG steh.	1752	25 1/2	Bill.
397	Postumus und Hercules l. CASTOR neb. d. Pferd	1753	205	AR!
398	" r. HERCVLI ARGIVO mit d. Hydra	1754	255	AR!
399	" l. HILARITAS AVG steh.	1756	235	AR!
400	Postumus CASTOR neb. d. Pferd	1756a	43	Bill.
401	" mit Keule u. Löw. l. Rx IOVI STATORI steh.	1757	6 1/4	"
402	" " PAX AVG "	1758a	6 1/4	"
403	Victorinus mit Lorb. Rx VICTORIA AVG r. eil, Witte XXX 96	1777	22 1/2	AR!!
404	Claudius K. l. Aequitas Aug.; Salus Aug.; Sol Aug.	1792	1 1/4	3 Bill.
405	Aurelianus. Fortuna redux * P; * Q; Restitutor exerciti B/XXI; Romae	1799	2 1/4	5 "
406	virtus Probi Aug. (aeternae Q; Soli invicto SXXT) Pax Aug VXXI T; provident. Aug. SXXI Q; tempor.	1821	2 1/4	4 "
407	virtus Cari Aug., victoria Augg. A (felic. ///; virtus Aug. IIII) mit 2 Gef.	1826	4 1/4	Bill.
408	Numerianus, virtus Augg. T/XXI; Numaerianus Clementia temp. S/XXI	1829	1 3/4	2 "
409	Carinus Caes. Saeculi felicitas D; Aug., felicit. publica TXXI; genius exerciti KAA?	1834	2 1/4	3 "
410	Maximianus pietas Augg PTR; virtuti Augg H. u. Leu	1861	2 1/4	2 "
411	Maximinus nob. C. genio populi romani * PLC herrlich!	1898	3 3/4	Follis
412	" " Caes. – Caesaris K B/P ALE "	1899	2 1/4	"
413	Licinius Aug. – Imperatoris K S/P ALE "	1914	3 1/4	"

1926

414 no. 1936 Dubl. (Constantin Libertas publica 2 St.) (1¼)

415 Constantinus d. Gr. Soli conservatori Aug. Supp. auf Adler 1938 15¼ Æ III

416 " GLORIA PERPET ? RS ? 1951 2¼ Æ IV

417 " Sapientia principis PTR ; RT 1952 2¼ zwei Æ IV

418 no. 1953 Dubl. (Constantin. m x mm XX) (2¾) "

419 no. 1955 Dubl. (" m x) (3¼)

420 Constans I. Aug. fel temp reparatio RC ? mild grün pat. 2003 3¼ Æ

421 Magnentius reparatio urbis Rome K. stg. RP Col. 27. 20 fr. 2028 4¼ Æ

422 no. 2039 Dubl (Julian Apis) (3¼)

423 Julianische Zeit : deo sarapidi Rx deo sancto Nilo ALE 2043 4¼ Æ

424 " deo Serapidi mit Kal. u. Ehr Rx rota publica Anubis 2045 8¼ Æ

425 " " " mit Kal. Rx " Isis 2046 53/4 Æ

426 " " " " u. Ehr. Rx " " 2047 8¼ Æ

427 Valens Melsaense victoria Augustorum, schreit rs x SM. K. H. P mmlx XV 2056 115 – AR

428 Valentinian (III. ?) salus rei publicae CONS B ☩ Verh. u. Gef. 2069 3¾ Æ

429 sog. tessera, welcher Sorte Trajan zu legen. Supp. Kopf r. Rx s/c Adler 2110 11 – Æ III

430 Konstans II & Sohn M SCL zwei ; desgl. allein Rx 2152 4¼ 3 Æ

431 „unter Byz.": BMC LXXII 3 ; Isaak II. richtige Æ Rx Bel. Mer., zwei ; { Thessalonike Engel Rx chris.-mono ; } 2182 unbest. Typus Rx ☩ 3¾ 5 Æ

432 (no. 2217 Burn ; 6¼ ; Hermin, aus Kabinett

433 (– 2233 " ; 2¼) vertauscht gegen : Ahren Kupferbergwerk in Tirol 1694 Neumann 32049. (v. Egger) 3,50 m + 10% 0,35 m Æ

434 (2237 " ; 1¼) " " : Rußland, Sowjet-Republik 20 Kop. 1924 (v. Förster) AR

E. Lejeune, Frankfurt. 120 M

435 Wilhelm von Prag, Tuscien von Ravensburg R.

S. Rosenberg. 433,70 M

436 Gertrud von Oppenheim Hess. Nass. Katal. nr. 59 nr. 343 R

Von Hess Nr. 284 45 M + 270 M

437 Anhalt Köthen 8-Groschen. Ausg. Epitaph. 3 Exemplare (Nr. 875) } M 284,45 antik. Modes R

438 " " 12- Kreuzer " " 3 " DAF (Nr. 876) } R

439 Aachen, Ludwig VI. Obol Hgl. Mus. 85 70 – } freihändig R.

440 Halberstadt, Friedrich II. v. Braunschweig. H./Kat. T. 42, 15 100 – } freihändig R

441 Herren v. Regenstein ? Brakteat (Mem.: Klettenberg ?) 100 } R.

Leo Hamburger. 200 M

442 Anton. Pius AV TR POT X IIII COS IIII PAX stehd. Pax A

A.E. Cahn. Auktion Kat. 55. 555,20 M

443 Karl der Große, Lucca v. Trier nr. 6 310 R.

444 die Grafen v. Spanheim ? Heidenbrakteat v. 508 48 R.

445 Glückmedaille, Herzog Wilhelm V. von Jülich v. Tobias Wolff Maler, Stiche, Zeichn. Künstlerlexikon Thieme-Becker 49 p. 95 f. nr. 1682 120 pol.

Von Frischmann (Graz). 186 M + 270 + 15

446 Christian v. Bayreuth. Kipper 24 Kr. 1622 (189) Ersatz aus Auktion Graz: 86 – freihändig R

447 " " ½ " 9 Kr. 1622 (169) " 15 – } 188 – R

448 Joachim Ernst v. Ansbach. 24 Kr. 1621 (191) " 50 – R

449 Anton. Pius Æ I o) PHOENICE stehend. Cat. II no. 596, aber als haste. 270 – Æ I

450 Ragusa mit Gegenstempel 15 – AR

aus 45½/1924

451	Lot mit Gegenzstempeln 13 Stück		4 R 6 E
1. Mai 26	Durch Vermittlung von Prof. Buchenau von Dr. Spengler - Osnabrück.		5000 M
452	Arnstadt ? Gälfte Thüga Heft. 37	Fehlst	R
453	Heiligenstadt: Gälfte " " 38	(Fund von Liega neuaufgetauchter Nachtrag.)	R
454	Mühlhausen Thüga 58, vordere Gälfte, Thüga Heft. 39		R
455	" " Thüga T. 27/19 hintere Gälfte, " " 41		R
456	" " " " " " 42 Dbl.		R
457	" " Lzg. Germania Thüga 70 " " 43 z. 2. Dbl.		(100) R
458	" " Thüga 82 Thüga Heft. 44		R
459	" " " " 45 Dbl. Hfte.		R
460	Erfurt, Lzg. Konrad, Thüga 190 rechte Gälfte Thüga Heft. 49		R
461	" " " Thüga 192 " " 51		R
462	" " " " 194 " " 53		R
463	" " " " " " " 54 Dbl.		R
464	" " " " " " 55		R
465	" " " " " 56		R
466	" " " " " 57 Dbl.		R
467	" " " Gälfte " " 58		R
468	" " " " v. Bayern 213 Taf. VI, 1 " " 59		R
469	" Gelbgn. Mkrlin " " 60		R
470	" Lzg. Leopold Thüga 207. " " 62		R
471	" " Konrad? " " 64		R
472	" " " Gälfte " " 65		R
473	" " Leopold? Bayern VI, 4 " " 66		R
474	" " " " linke Gälfte " " 67		R
475	" " " " rechte " " " 68		R
476	" " " ? rechte Gälfte. " " 71		R
477	Erfurt? " " 73		R
478	Leipzig III. v. Thüringen Thüga 256 linke Gälfte " " 74		R
479	" " " " " 75		R
480	" " " " " 76 Dbl.		R
481	" " " Hfte. aufgelb. " " 77		R
482	" " " " " 78		R
483	" " " " " 79		R
484	" " " mit C " " 80		(100) R
485	" " " Heizgasen: Kreuz " " 87		R
486	" " " rechte Gälfte ab Kreuzfasen " " 82		R
487	Germania I. v. Thüringen als Pfalzgraf " " 83		(50) R
488	" " " Heizgasen: Vogel " " 84		R
489	" " Thüga 260 " " 85		R
490	" " " 261 l. Gälfte " " 86		R
491	" " " 264 " " 87		R
492	" " " 266 " " 89		R

1926

493	Thüringen, Seega 334 ausgebr.	Seega Nachf. 93		AR
494	" " Seega 337 Hälfte	" " 94		AR
495	(Ldg. Hermann I v.) Thüringen z. S. 338	" " 95		AR
496	Hermann I. v. Thüringen - stark ausgebr.	" " 98		AR
497	" " " " "	" " 99		AR
498	Ludwig IV v. " " " "	" " 100		AR
499	Thüringen, unbest. Reiterbrakteat	" " 101		AR
500	" " "	" " 102		AR
501	" " " v. Hälfte. Löbb. 936, Bllf. Sp. 3279	Nachf. 103		AR
502	" " " Bez.: Schild, stark besch.,	Seega Nachf. 104	(20)	AR
503	Ldgräfin Jutta v. Thüringen rechte Hälfte	" " 105	(100)	AR
504	Gerode ?	" " 106	(150)	AR
505	Thüringischer Reiterbrakteat. rechte Hälfte	" " 108		AR
506	" " "	" " 109		AR
507	" " "	" " 110		AR
508	" " " stark beschädigt	" " 111		AR
509	" " "	" " 112a		AR
510	" " "	" " 113		AR
511	" " " mit Treffnit	" " 114		AR
512	" " "	" " 115		AR
513	" " " Seega 347	" " 116a		AR
514	" " " "	" " 116b Dubl.		AR
515	" " " mit Sor Seega 350	" " 117	(80)	AR
516	Sondershausen, beschäd. v. Hälfte	" " 122	(50)	AR
517	Mansfeld ? Bl. f. Mfr. T. 152 n. 12	" " 123		AR
518	" " Seega 411 Bruchstück	" " 124		AR
519	" " " "	" " 125		AR
520	" " ?	" " 126		AR
521	Wichmann v. Magdeburg in Halle Berl. Nabl. 1913 S. 706 T. XLIII, 18	" " 127	(100)	AR
522	" " " Kat. Löbbecke 367. v. Hälfte	" " 128		AR
523	" " " Fund von Nordh. 82	" " 129 z. d. Dubl.	(80)	AR
524	" " " stark beschädigt	" " 130		AR
525	Ludolf " " Seega 450	" " 131		AR
526	" " " " 453	" " 133 z. d. Dubl. an Buchanan	(30)	AR
527	" " " " 459	" " 134 z. d. Dubl.	(80)	AR
528	" " " (" 455)	" " 135	(100)	AR
529	" " "	" " 136		AR
530	" " " Nordh. 87	" " 137 z. d. Dubl.	(150)	AR
531	" " " Per vobiscum Seega 458	" " 138		AR
532	Albert " " " 463	" " 139		AR
533	" " " ? Krummstab! beschädigt.	" " 140	(30)	AR
534	" " " ?	" " 141		AR
535	" " " in Halle	" " 142	(50)	AR

536	Albert von Magdeburg in Halle		Inga Kapsl. 143	(100)	AR
537	" " " " Hälfte		" " 144		AR
538	" " " "		" " 145		AR
539	" " " "		" " 146		AR
540	Eberhard von Merseburg		" " 147	(100)	AR
541	" " v. Hälfte		" " 148		AR
542	" "		" " 149		AR
543	" "		" " 150		AR
544	" " v. Hälfte		" " 151		AR
545	Merseburg, Master Laurentii	Inga 469	" " 1519	(100)	AR
546	"	Inga 471, Hälfte	" " 1526		AR
547	"		" " 153		AR
548	Dietrich II. v. Naumburg		" " 154	(200)	AR
549	" "		" " 155	(200)	AR
550	" "		" " 156	(50)	AR
551	" " ?		" " 157		AR
552	" " ?		" " 158		AR
553	Naumburg ?		" " 159		AR
554	" ? Hälfte		" " 160		AR
555	(Dietrich v. Naumburg) Azolda		" " 161	(50)	AR
556	Dietrich II. v. Naumburg (?) v. Hälfte.		" " 163		AR
557	Naumburg ?		" " 164a		AR
558	" linke Hälfte.		" " 164b		AR
559	" ?		" " 165		AR
560	Gebhard v. Lobdeburg		" " 166	(80)	AR
561	" "		" " 167	(150)	AR
562	" " v. Hälfte		" " 168		AR
563	Lobdeburg ?		" " 169		AR
564	" ?		" " 170		AR
565	Königssee (?)		" " 171	(60)	AR
566	Lutger marscalc Hdb. 775		" " 172 g. J. Jubl.	(150)	AR
567	Lobdeburg ?		" " 173		AR
568	Lobdeburg, gefleigelth. Fisch		" " 174	(50)	AR
569	Roda, v. Posern 723, T. XI, 9		" " 177 g. J. Jubl.	(30)	AR
570	" Vasallenschaft Stiftung ?		" " 178		AR
571	Schleiz Inga 473		" " 179 g. J. Jubl.	(80)	AR
572	"	Pos. XIV, 1	" " 187 g. J. Jubl.	(20)	AR
573	"		" " 183	(90)	AR
574	Lobdeburg ? v. Hälfte Bl. f. Kgsk. T. 48 n. 5		" " 189		AR
575	" ?		" " 185		AR
576	Ekkelin v. Pegau		" " 186	(150)	AR
577	Pegau		" " 188		AR
578	"		" " 190		AR

1926

579	Pegau Kat. Lobbecke 380		Senge Kaufr. 191	AR
580	Saalfeld		" " 192	AR
581	"		" " 193	AR
582	"		" " 194	AR
583	"		" " 198	AR
584	"		" " 199/200	~~2~~ AR
585	"		" " 201	AR
586	"		" " 202	AR
587	"		" " 203	AR
588	"	S. 526	" " 204	AR
589	"	S. 533 ?	" " 206	AR
590	"	S. 534 ?	" " 207	AR
591	"	v. Hälfte	" " 208	AR
592	"	" "	" " 209	AR
593	"	Bl. f. Ufr. T. 48 n. 12, S. 542	" " 210	AR
594	"	" " " " verdrückt	" " 211	AR
595	"		" " 213	AR
596	Thüring. Dynast, die Krone haltend		" " 215	(60) AR
597	Ostthüring. Dynast		" " 216	(50) AR
598	Otto v. Meissen		" " 217	(40) AR
599	Albrecht v. Meissen		" " 218	(150) AR
600	" " ?		" " 219	(100) AR
601	Wettiner l. Hälfte		" " 220	AR
602	" " "		" " 221	AR
603	Thür. Dynast ?		" " 222	AR
604	Meissen v. Hälfte		" " 224	AR
605	" Senge 578		" " 227	AR
606	" " 580		" " 228	AR
607	" " 583		" " 229	AR
608	"		" " 231	AR
609	"		" " 234	AR
610	"		" " 236	AR
611	Ulrich v. Wettin ?		" " 237	(100) AR
612	" " ?		" " 238	(80) AR
613	Ulrich v. Wettin	Bl. f. Ufr. T. XIII, 3	" " 239	(200) AR
614	" "		" " 240	(150) AR
615	" " in Torgau	Bs. XLVI, 18	" " 241 z. J. Jubl.	(200) AR
616	Dietrich v. Halberstadt	v. Hälfte	" " 242	AR
617	" " ?	l. "	" " 243	AR
618	" " ?	Archiv II J. 134 T. 14 n. 6	" " 244 z. J. Jubl.	(200) AR
619	Halberstadt	" T. 15 n. 18	" " 245 z. J. Jubl.	(100) AR
620	Gardolf v. Halberstadt		" " 246	AR
621	" " "		" " 247	(100) AR

1926.

622	Halberstadt, Prozessionspfennig	} Hessisch.	Zinga	Kassl. 248		AR
623	" " "		"	" 249		AR
624	" " "		"	" 250		AR
625	" "	Stark hessisch	"	" 257		AR
626	" "		"	" 252		AR
627	" "	hessisch	"	" 253		AR
628	" " "		"	" 254	(80)	AR
629	Konrad v. Halberstadt	Archiv T. 15 n. 19	"	" 255		AR
630	" "	" " " gekreuzt	"	" 256 Dbl.		AR
631	Halberstadt, Prozessionspfennig		"	" 258		AR
632	" " "		"	" 257		AR
633	Konrad v. Halberstadt		"	" 261 Dbl.	(60)	AR
634	Halberstadt, Prozessionspfennig		"	" 262		AR
635	" " "		"	" 263		AR
636	Magdeburg, Moritzpfennig		"	" 265		AR
637	Lippstadt v. Hessen	S. 605.	"	" 270		AR
638	" "	zweiseitiger Pfennig	"	" 272	(100)	AR
639	Anhalt.	Löbbecke 565	"	" 277		AR
640	Herren v. Stolberg ?		"	" 280	(30)	AR
641	Erfurt, Erzb. Konrad	Zinga 187.	"	" 50.		AR
642	Bamberg, Ekbert.		"	"		AR
643	" "					AR
644	" "					AR
645	" "					AR
646	Kärnthen (Einfache ?)					AR
647	" "					AR
648	" "					AR
649	Maracaias (Maßau ?)					AR
650	Lippstadt v. Hessen	Trebitz 29				AR
651	" "	Trebitz 79 Ebze 79			(30)	AR
652	Salomon v. Ungarn					AR
653	Verona, Pirrolo					AR
654	Mörnch, Halbbrakteat					AR
655	irrig gezählt					—

Geschenk des Herrn Willy Wagners in D.-Wilmersdorf

656	Chan von Buchara Bujan Kuli		2AR
657	Schah von Persien Nâsir-eddin-Schâh		AR
658	Afghanistan, Herât		5AR
659	Ahmedschâhi Afghanen		13E
660	~~Candahar~~ Orthagnes Kopf l. Rs Nike r.		E
661	4 Dubl.: Antialcidas, Orthagnes, Soter megas (2)		4E
~~662~~			

1926

Geschenk Frl. Elfriede Wertheim

662 Deutsches Reich 1 Mark 1924 A verprägt — AR

Im Tausch von I. G. Milne gegen Gipsabgüsse von Smyrna. (5 £ = 100 M) [im Lorenzstadt Kauf]

a) Fund von Dippmannsdorf oben Akz. 37/1926 = 30 M b) 2½ T. N Akz. 189/1926 = 10 M

c) Chines. Papiergeld (~~nach Brüssel~~) 20 M, als Dubl. ; ferner:

663 Preußen, Brandtsche Probe der Friedrichsdor = Rs., Adler auf Lanzen, von Herrn v. Blume – Versen bei Freiburg i. B. aus einer angebl. aus Schinkels Besitz stammenden Med.-Saml., deren Rest Ball kaufte. 20 M. Publ. v. Schrötter Z. f. N. 36 p. 110 — Z

664 Hadrianopolis, Gordian, Rx Strauß oder dgl., kleine Wertstufe. 2 M — Æ

665 Norwegen 60 Sk. Spez. 18 ✕ 19 IGP — AR

666 Malta 30 Tari (Taler) Emanuel Pinto 1761 — AR

667 USA Columbus-Halbdollar 1892 — AR

668 Bolivia Peso 1849 FM — AR

669/70 " ½ " 1854, 1855 — 2 AR

671 " ¼ Real 1806 Kastell-Löwe — zus. 100 M — AR

durch Herrn v. Haas 18 M

Geschenk Prof. Boerger Hamburg

672 Argos weibl. Kopf r. Rx Wolf, oben X — Ersatz — Æ

Gesch. v. H. Papierfabrik-Dir. Diebold in Riga

673 1 Poltinnik. Rußland. Sowjetrepubl. 1925 — AR

Geschenk von Herrn Dr. Hoffmann

674 1 Brandenburgischer Adlerhohlpfennig — AR

Von Prof. Constantin Starck, eigene Werke

675 'Fuer hervorragende Leistungen die Stadt Charlottenburg' — Geschenk — Æ

676 'Ehrenpreis' oben Füllhörner, unten Wappen Rx leer sitzende Stadtgöttin mit Nike a. d. R. — Æ

677 Caprivi Rx Schrift 1894 — im Tausch gegen 2 Aluminium-Caprivi, die nichts Dubl. waren, 1 ebenso, 1 andere Rx — Æ

Von S. Drey München, Maximilianstr. 7. 8400 M davon 6000 M jüngst gez.

678 Holzmodell des Weiditz auf Jorg Fegelen, Rs. gefälschtes Dürer-monogramm in Metall eingelegt, bisher unbekannt, aber vor langen Zeiten einmal bekannt gewesen, wie die Taufe eines Reliefkopfes in Holz im Deutschen Museum auf Jorg Fegelen zeigt: Kugler, Kunstkammer 1838 S. 92. Aus dem Besitze der Kaiserin Friedrich, durch Vermächtnis Robert Tornow an sie gelangt. Publ. Amtl. Berichte 1927 p. ... — Holz

Von F. Hörnlein, Graveur der Münze in Freiberger Hütte,
nach der von ihm selbst graverten Tafel, 5 M, aus Zinskasse.

679 Landeskulturamt Sachsen, für Verdienste um die Rinderzucht. Æ

Gesch. v. Farbenindustrie-Aktiengesellschaft in Leverkusen

680 Med. für 40-jähr. Dienste vom 2. Juni 26 Æ

Von Herr Westphal 60 M.

681 Herakleia Lyk. Abguss v. Kopf des Herakles, bärtig, nach Typus! Æ

Auswahl aus dem Funde v. Neuhof Z. f. N. XXXVI p. 101 ff. Taf. IX
(Geschenk des Provinzialmuseums in Hannover.)

682 Mainz, Kf. Siegfried Kg. 807 R.
683 Andernach, Konrad II. Neuhof 19 R.
684 Coswig, Anhalt n. Falkenburg. Kg 936 R.
685 Markgraf Otto von der Ostmark. Kg 1338 R.
686 Naumburg, Hochstift. Kg 660 R.
687 Ripa von Dalheim. Neuhof 99 R.
688 31 Ganze u. 9 Hälftige Nachprägungen des Kölner Typs 35 R.

Von dem Heimatmuseum d. Stadt in Tausch gegen ein Doppelschaftl. Nr. 6

689 Obrabrief? R.

Von Herrn Reg. Rat Micke Lüdenscheider Bootsh. 14

690 15 mittelalterliche – neuzeitliche Original-Barbiergel, z. T. in Kapseln 15 Works
z. B. Hamburg, Bernried, Lang in Künsten etc. 14–16 Jh. 65 M

Im Tausch von Herrn Sanitätsrat Dr. Flesch gegen 2 antike

691 Asklepiospf. Kf. r. v. Lopadion? ANTE inscriptus, Asklepios u. Lopadios Æ
692 Keramos Kar. Büste Kf. AINI/ΘΕΜΙΣΤΟΚΛΗΣ/ΠΡΑΤΟΔΑΜΑΣΕ Kopf AMI Inv. 3. Jh. v. n. v. Myk. p. 42, 2 Æ
693 Philippi Her. Kopf r. Kf. Stadtmauer links vom Dekret Æ

Im Tausch m. Herrn Prof. Buchenau gegen Rudolf v. Mayd. Akz. 526/1926

694 Christian v. Bayreuth. Kipper 24 Kr. Creußen 1622 R.
695 " " " Erlangen o. J. R.
696 " " " Culmbach 1622 R.

Von Herrn Pieper, Soest 40 M.

697 Denar v. Soest mit dem Stern von Waldeck über dem A von +/COLONI/A. R.

Von M. Leuzbach – Köln. 63 M. aus Samml. Klemens II. 1.2 Jan. 26

698 Köln Denar Anno II. VI. nw. M
92 20–
699 Osnabrück Denar. Arnold 3.11 37– R.
R.

1926

	Geschenk des Herrn Appelgren, Stockholm	
700	Meiningpfennigschaft des Gerichts zu Sachsenheim 1622	Æ
	Geschenk des Herrn Dr. Regensburger	
701	Französ. Handelskammern. Bon pour 50 c. 1922	Æ
	Geschenk des Frl. Ursula Ulrich durch Herrn Dr. Schäfer	
702	zwei antike Falsa (Pius, Denar in Æ gegossen; Caracalla, Denar von fremdem Metall) und ein Vs.-incusus des Aurelianus	3 "Æ"
	Geschenk v. H. Rentamtmanns Riotte in Stuttgart	
703	Deutsches Reich. 10-Rentenpf. F 1925	Æ
	Geschenk des Staatssekretariats v. Neusseren in Mexiko	
704	Med. auf die 600-Jahrfeier der Stadt Mexiko 1925	Æ
	Von Herrn Wilh. Pieper, Soest. 200 M. F 722/26	
705	Turnose v. Cambrai, Jahr III. Novum!	AR
	Von Leo Hamburger, Frankfurt/M. 600 M. F 723/26	
706	marocc. Triens von Alsheim aus vente Bordeaux 200 –	AV
707	marocc. Triens von Trier 200 –	AV
708	Obol Ludwigs des Stutzchen von Trier. aus vente Bordeaux 200 –	AR
	Von Hans Meuss, Hamburg F 591/26. 180,80 M	
709	Reiterobraktrat mit Halbmond. Nied. Kauf. 149,8 45 – sein Ankt. Kat. 591	AR
710	" " mit Hirschgeweih " " 66 – – 601	AR
711	" " von Treffurt? 45 – 415	AR
	Geschenk der Disconto-Gesellschaft in Berlin	
712	Dinar des Haschemiten al-Husain ibn Ali, gepr. in Mekka i. J. 1334 d. H.	AV
	Im Tausche von Herrn Lehrer Hering in Mierendorf-Plaaz, Meckl.	
713	Nicht-preußische Großgeldscheine von 1922/23	359 Pap. X
	Überwiesen vom Preuß. Ministerf. Wissenschaft... (Dubl. S. 523/1925)	
714	2 gleiche Preismed. für sportl. Wettkampf am Verfass. Tage 1924	Br, F

1 Sep. 26

F 9/1917

nicht im Handverkauf

Schatzfund von Bretzies-de-Sert, Arme-Gebiet, überwiesen von Hauptmann Knapp und Uffz. Vath Rekruten-Feldbataillon der 52. I.-D. (XIV. Res. A.K.) 4. Komp.

715 Weißkupfermünzen des Gallienus und Claudius Gothicus, noch ungezählt und ungereinigt, liegen im Eisenschrank 7 unten. A

Von Herrn Baron v. Stein, Reichskommissariat f. Reparation. F 833/26 75 M

716 Waldmoden-Gimborn, Ludwig Graf von, Dukat 1802 AR
717 Kurf. Moritz v. Sachsen, ⅛-Tlr. Freiberg 1552 R
718 Herz. Ludw. Herz. v. Sachsen-Gotha, ½ Kronen-Tlr. 1776 R
719 Sachsen-Coburg, Kreuzer 1794 R
720 Karl Theodor Kurf. v. Bayern, 10 Kr. 1790 (Zu Dubletten) R
721 Ludwig II, Kön. v. Bayern, Gulden 1871, ½ Gulden 1871 2R
722 Baden-Durlach, 60 Kr. 1675 R
723 Nassau, 1 Kr. 1824 R
724 Waldeck, Pfennig 1783 R
725 Hannover, Georg III, 2 Mgr. 1798 R
726 Stadt Frankfurt a. M., Kurfürstentaler o. J. 2R
727 Grafschaft Wertheim 3 Kr. 1803 R
728 Stadt Münster 2 J. o. J. 2E
729 Georg III, Kön. v. England, Schilling 1820 R
730 " " " Penny 1797 mit Kupferstücken E
731 " " " " Farthing 1911 E
732 " " " " ¼ Penny f. Jamaica 1914 R
733 " " " " 1 Anna " 1912 N
734 " " " " 1-Cent f. Ceylon 1912 E
735 Viktor Emanuel III, Kön. v. Italien 1 Lira 1909 R
736 Leopold II v. Toskana, 3-Quattrini 1833 R
737 Nikolaus, Kön. v. Montenegro, 1-Perper 1912 R
738 Freistaat Mexiko, Peso 1895 R

Von D. Hoffmann hier, Wilhelmstr. 33 121, 6 III

739 Meißener Groschen mit Gegenstempel im Avers
740 167 Groschen auf d. St. v. Wollerrade, Brandenburgische, Magdeb. u. Halberst. 167 R
741 Denar Bischof von Hildesheim v. Hezilo zum Hufeisenkreuz 1 R

Von der Thüringischen Staatsanwaltschaft zu Gotha

742 Deutsches Reich, 1 Mark 1924. Fälschung. Guß Vernichtet Kleine Münzen

Überwiesen vom H. Geh. R. Wigand

749 Freistaat Polen. 20 groszy 1923 N
Geschenk der Frau N.N.

744 Wage aus dem 18. Jahrhundert mit 33 verschiedenen Münzgewichten 39 E

Von Herrn Dr. Hoffmann Jöhstadt

745 Pfennig v. Kaiserl. Schlesien v. v. – Torgebäude R.
746 Maravedi v. Bischofswerda – Hönig, i. d. H. v. Rosen R.

Geschenk von Herrn Legationsrat Braun v. Stumm

747 Pfennig Ignatiusser Ritterschaft R.

Von Herrn Meuss, Hamburg. Auktion 156 M + 24,80 M Spesen 5/11/1926

748 Hessen von Hanstein Mitt. Kat. n. 591 45– R. nicht 709
749 " " Trefurt " " 415 45– R. – " /1926
750 " " Plettenberg " " 601 66 R.

Geschenk Prof. Nützel

748 Moderne Falschmünze: Deutsches Reich 1 Reichsmark 1926 A sog. R

Geschenk Dr. Lederer

749 Constantinus SOL INVICTO COMITI ROMAE MOSTS 3/N 36 Taf. VIII 1 A
750 " von XX, d. Constantin max. aug. IRP antike Gefälschung A
Laur. 3/N 36 Taf. VIII 2

Geschenk Landesbaurat Fenlich, Meiningen

750 Justina und Sophia anno X Car BMC XIII 5 A

Geschenk von Herrn Dr. Hassler Hohenmauten in Brünn.

751 Herzog v. Pommern: Bistum Kgl. Preußen und Herzogtum Schlesien Wittstock 1579. Dogg. 875. Schlesinger. Abschlag. R

Reichskommissariat für Reparationen. 49 M. F/922/26

752/4 drei Franz. 20 Pf Stücke: 1814 A 1817 A 1851. A 3 A.
755 Franz. 5 Pf Bank Silber 1867. Gleichzeitige Falschmünze 1 R.

Frau Gertrud Feit. 57 M. F 949/1926

756 Eisenbahnmedaillon Ludwigs IV. v. Hessen – Darmstadt (Name an der Kante) 50–
757 Konfirmationsmed. – Hessen und Nassau – Cassel von Loos R
758 Hessen v. Steinmarke. Prof. Dr. Viktor Wichtl I 2 E
759 25-jähr. Feier auf 1832/1. – 1895 v. Bösch – Brüx E
760 Frankreich 10 C. 1898 E
761/2 Gr. Colombien. 1 Penny 1822 E

nebst 2 neuen Dubletten

H. J. Selzer in Coblenz (12 M., aus der Gipshaus)

763 Notgeldschein der Stadt Pösneck aus Leder: 5 Millionen (2 St.), 50 Millionen — 3 Leder

764 Notgeldscheine der Gemeinde Hadersfeld im Wienerwald aus Holz: 10. 20. 50 Heller — 3 Holz

Im Tausche von Herrn Steinmann in Treptow

765 Notgeldscheine aus dem Jahre 1923 — 224 Stück

Geschenk des H. Grafen von Schwerin

766 Anhalt-Sachsen-Wittenberg 1. Ausg. Kupfer- + Z. 4 Zeilen — R

767 Stolp-Neustettin. ½- Pfennige 1623 — R

Vom Schlesischen Altertumsverein in Breslau. 25 M F 981/26

768 Medaille auf Ferd. Friedensburg, von Seger. — E

Von ... :

769 Frankreich 10-Centime 1923, 5 C. 1923 — 2 N

770 " Bons 1 Fr. 1923, 50 C. 1923, 24 — 3 E

771 Niederlande 1-Cent 1897 — E

772 Dänemark 25 Öre 1924 — N

773 Schweden 1-Öre 1925 — E

774 Österreich, 2 Groschen 1924, 25; 1 Groschen 1925 — 3 E

775 Schweiz. 5 Rappen 1898 — N

776 Italien 5-Centesimi 1925 — E

777 Lettland 10-5-Centn 1925 — E

778 Tschechoslowakei 10-... 1925 — E

779 Weltmarke 15— 15 — E

Geschenk d. H. Gr. v. Yorck-Wartenburg

780 Wilhelm F. Wilh. Fürstb. 2 Stüber 1587 R

781 Wolfg. Wilh. " " 1651 R

782 Ludw. Philipp " " 1737 R

783 Karl Theodor " " 1751 R

784 Stadt Regensburg. 1 Kreuzer 1754 R

785 Joh. III. v. Schweden ½ Öre 1569 Stockholm E

786 Joh. Georg v. Jägerndorf 3 Kreuzer 1620 g. f. s. 3388 R

787 Chph. Josef Klemens v. Köln ½ Kr. 1707 R

788-791 4 Jacobs 1. Calw. Franz. a. III — 4 R

792 Köln, Regier. Merkeburg, Neuzeit-Sammlung — 1 R

Von Herrn B A Seaby London w 1 aus Geschenk d. Gesellschaft

793 Hadrian reliqua veter. Kat. 60 sh 15 sh 99 — E I

Geschenk v. H. Gr. v. Yorck-Wartenburg F 990/26

794 Fulda, Adalbold III. Weißpfg. — R

795 Stolberg, Heinr. Ernst, Pfenn. 1671 — R

796 Rußland, Rubel 1820 — R

797 Jonische Inseln Obolus 1853 — E

798 Frankreich. 2 Sol 1762 — R

799 " 10 C. Straßburg 1853 — E

800 Gesch. v. H. Dir. Regling Deutsch. Reich 1 Pf. E 1925 — E

926

Coblenz. (12 M., aus der Gipskasse)
Leder: 5 Millionen (2 Vat.), 50 Millionen
Wienerwald aus Holz: 10-20-50 Heller

Steinmann in Treptow

Lehndorff
Steinmann – 7 u. 4 Jahre
628

Kunstverein in Breslau. 25 M 7981/26
von Seger

1923
50 c. 1923, 24

5, 1 Groschen 1925

Von Herrn B A Seaby London u. s. w.
793 Hadrian reliqua vetera. Sch. 60 fr 15.10.29 7910/26

Geschenk v. H. Gr. u. Lehndorff-Steinort
794 Fulda, Berthold III, Schiffgraf
795 Stolberg, Heinr. Ernst, Grafen 1671
796 Rußland, Rubel 1820
797 Lausische Inseln, Obolus 1853
798 Frankreich. 2 Sol 1762
799 " 10 c. Straßburg 1853
800 Gesch. v. H. Dir. Regling
Deutsch. Reich 1 Sf. 1925