ERWERBUNGEN 1992 – 1997

STAATLICHE MUSEEN
PREUSSISCHER KULTURBESITZ
BERLIN

DER GENERALDIREKTOR
GENERALVERWALTUNG

Stauffenbergstraße 41
D-1000 Berlin 30 (Tiergarten)
Telefon (030) 266- 2621 oder 266-6
Telefax (030) 266 26 12

8. Januar 1992 - AV

Staatliche Museen PK, Stauffenbergstraße 41, D-1000 Berlin 30

An die Direktoren des/der

Ägyptischen Museums und Papyrussammlung
Antikensammlung
Vorderasiatischen Museums
Münzkabinetts
Museums für Islamische Kunst
Museums für Ostasiatische Kunst
Museums für Indische Kunst
Museums für Spätantike und Byzantinische Kunst
Skulpturensammlung
Gemäldegalerie
Nationalgalerie
Kupferstichkabinetts
Kunstgewerbemuseums
Kunstbibliothek
Museums für Vor- und Frühgeschichte
Museums für Völkerkunde
Museums für Volkskunde

Frau Dr. Müller Dm.
Herrn Dr. Vanja Va
Herrn Dr. Wohlfahrt
bitte abzeichnen:

Betr.: Inventarisierung, Kennzeichnung und Kontrolle der Sammlungsgegenstände bei den Museen der Stiftung Preußischer Kulturbesitz

Anlg.: Schreiben des Präsidenten - Z - vom 19. 12. 1991

Eine Kopie des o. a. Schreibens des Präsidenten erhalten Sie zur Kenntnisnahme und mit der Bitte um Beachtung.

Im Auftrag

Müller

Inventarschriften mit 200...
(nicht 201 erst)

ab 1001 Inventarschrift GD

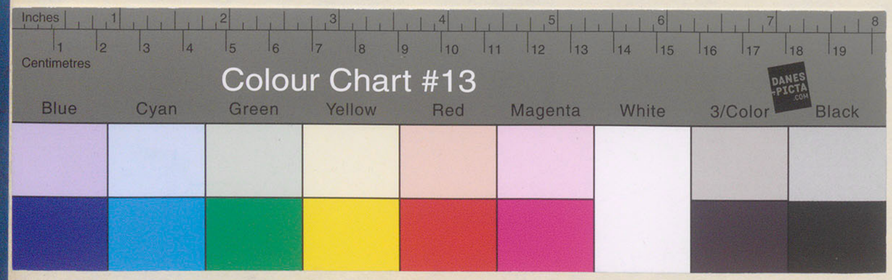

EB_MEK-B_SLG_LZ_1992-1997

1992/1 – 1997/684 (Jahrgang / Laufnummer)

Signatur Standort: MEK-Inventarbuch 16

E n t w u r f

Stiftung Preußischer Kulturbesitz Stand September 1991

Richtlinien des Stiftungsrates für die
Inventarisierung, Kennzeichnung und Kontrolle
der Sammlungsbestände in den Staatlichen Museen
und im Musikinstrumentenmuseum

Vorbemerkung: Der Museumsdirektor ist für die Sicherheit der Sammlungsbestände seines Museums verantwortlich (Ziff. III 2 a des Statuts für die Staatlichen Museen). Die Kustoden und wissenschaftlichen Angestellten habe ihn dabei zu unterstützen (Ziff. III 3 des Statuts). Die ordnungsgemäße Erfassung und Kennzeichnung der Bestände, aber auch deren regelmäßige Kontrolle, gehören zu den wichtigsten Aufgaben des Direktors und seiner Mitarbeiter.

I. Inventarisierung

a) Für die Erfassung von Neuzugängen gilt folgendes:

Für Sammlungen und Kunstwerke ist von jeder Museumsabteilung bzw. Unterabteilung ein Erwerbungsbuch zu führen, das mindestens folgende Angaben enthalten muß:

1. Lfd. Nr. (jährlich mit 1 beginnend)
2. Tag der Buchung (Tag der Eintragung)
3. Bezeichnung der Gegenstände (Erläuterung des Zu- oder Abgangs, Hinweis auf Beleg)
4. Veränderungen a) Zugang
   b) Abgang (in Rot zu buchen)
5. Kaufpreis (der aus dem Rechungsbeleg ersichtliche Anschaffungs- oder Herstellungspreis mit bzw. ohne Umsatzsteuer).

Die Rechnungsbelege sind mit einem Eintragungsvermerk zu versehen. Der Unterzeichnende hat seinen vollen Namen, seine Amts- oder Dienstbezeichnung und das Datum anzugeben. Hierzu ist ein Stempel zu verwenden.

Die Eintragungen in die Erwerbungsbücher dürfen nur von den Direktoren oder den Leitern der Abteilungen oder deren Vertretern vorgenommen werden. Dies gilt auch für die Unterzeichnung der Eintragungsvermerke. Bei Sammlungsgegenständen, deren Wert 1.000,- DM nicht übersteigt, darf die Eintragung auch von einem anderen Mitarbeiter vorgenommen werden.

Für die Bestandsverzeichnisse wissenschaftlicher Hilfsmittel (Photos, Zeichnungen, Schallplatten, Videobänder u.a.) gelten die Ausführungen unter I. sinngemäß. Die Eintragungen solcher Gegenstände können von Mitarbeitern vorgenommen werden, die zur Feststellung der rechnerischen Richtigkeit befugt sind.

b) Soweit für Altbestände, insbesondere solche aus der Zeit vor dem Ende des 2. Weltkriegs, genaue Verzeichnisse fehlen, sind diese so bald wie möglich zu erstellen. Die neu erstellten Verzeichnisse müssen alle bekannten Angaben enthalten, die zur zweifelsfreien Identifizierung der Gegenstände (auch durch Außenstehende) erforderlich sind. Später bekannt werdende Angaben sind als Ergänzung nachzutragen.

c) Über Fremdgegenstände, die sich in den Museen befinden (Dauerleihgaben, vorübergehende Leihgaben zu Ausstellungen, Ansichtssendungen etc.) muß ein gesondertes Verzeichnis geführt werden, das den jeweiligen Gegenstand genau bezeichnet und Beginn und Ende des Aufenthalts im Museum wiedergibt.

II. Kennzeichnung

Alle Sammlungsgegenstände müssen als Bestand des Museums gehörend gekennzeichnet sein. Das Kennzeichen, das die Inventar- oder Katalognummer enthalten muß, muß deutlich und haltbar sein.

Es darf weder das Aussehen noch die Funktion des Gegenstandes beeinträchtigen. Die Entfernung der Kennzeichnung darf nicht möglich sein, ohne Spuren zu hinterlassen.

Ausnahmen sind nur zulässig, wenn eine Kennzeichnung an dem Sammlungsgegenstand selbst nicht möglich ist. Die Art der Kennzeichnung (Stempel, Beschriftung, Etikett o.ä.) richtet sich nach der Beschaffenheit des Gegenstandes und den im Museumswesen bewährten Methoden.

III. Bestandskontrollen

a) Die Sammlungsbestände sind in möglichst kurzen Abständen durch Vergleich mit den Bestandsverzeichnissen auf Vollständigkeit und Zustand zu überprüfen. Je nach Umfang und Art der Sammlung kann die Kontrolle auch abschnittsweise oder mittels Stichproben vorgenommen werden. Es ist jedoch sicherzustellen, daß der gesamte Bestand in einem Zeitraum von drei Jahren vollständig oder wenigstens in Form von mindestens 1.000 Stichproben jährlich überprüft wird.

b) Besondere Prüfungen sind - vollständig oder abschnittsweise oder als Stichproben - durchzuführen

- vor dem Ausscheiden eines mit der Betreuung von Sammlungsgegenständen befaßten Mitarbeiters
  und
- aus sonstigen Anlässen, die eine Prüfung ratsam erscheinen lassen (z.B. Diebstahl oder Beschädigung von Sammlungsgegenständen).

c) Die Prüfung ist Sache des Museumsdirektors, der im Falle seiner Verhinderung seinen Stellvertreter oder einen anderen wissenschaftlichen Mitarbeiter damit beauftragen kann.

Fassung vom 1.1.92

In der Regel ist ein zweiter Mitarbeiter zuzuziehen, der nach Möglichkeit so auszuwählen ist, daß die Verwaltung der zu prüfenden Bestände nicht zu seinem Aufgabengebiet gehört. Über die Prüfung ist ein hand- oer maschinenschriftlicher Vermerk anzufertigen, in dem die Vollständigkeit und der ordnungsgemäße Zustand der geprüften Bestände zu bescheinigen oder festgestellte Mängel zu verzeichnen sind. Der Vermerk ist von allen an der Prüfung beteiligten Personen zu unterzeichnen.

Werden bei der Prüfung Fehlbestände oder erhebliche Erhaltungsmängel festgestellt, so ist dem Generaldirektor und - über diesen - dem Präsidenten der Stiftung unverzüglich zu berichten.

d) Die Bestandsprüfungen nach Buchst. a) und b) sind in den Jahresbericht des Museums (Ziff. III 2 b des Statuts) aufzunehmen.

e) Über die vorübergehende Entnahme von Sammlungsgegenständen aus der Ausstellung oder dem Depot, die nur mit Erlaubnis des Museumsdirektors, seines Stellvertreters oder des zuständigen Abteilungsleiters zulässig ist, muß ein Verzeichnis geführt werden, das folgende Angaben enthält:

Bezeichnung der entnommenen Gegenstände
mit Inventarnummer,
Name des entnehmenden Mitarbeiters,
Tag der Entnahme und der Rückgabe.

Die Eintragungen der Entnahme und der Rückgabe in dem Verzeichnis müssen von dem für den betreffenden Bestand zuständigen Mitarbeiter und dem Entnehmenden unterzeichnet werden.

Rechnungsjahr 1992

Lfd. Nr.	Katalog Nr.	Gegenstand	Herkunft	Rechnungs-Datum	Erworben von	Wert DM	Bemerkungen
1	33H 967 33G 563-592	23 Patenbriefe (1 Glückwunsch) + 30 Patenbriefe	Handel Berlin	16.1.	Verein d. Freunde Geschenk	1.500,-	NS ✓
2	32L 674, 675	2 Porträts, ger. Öl auf Leinwand, Ehepaar Schnuppe	Berlin/Schlesien	17.1.	[redacted] Berlin Geschenk	500,-	NS
3	32L 676	1 Porträt, gerahmt, Gouache, Rittmeister Schnuppe	"	"	" "	200,-	NS
4	32L 677	1 Porträt, oval gerahmt, Gouache, Anna Peiper, geb. Schnuppe	"	"	" "	100,-	
5	32L 678+ 679	2 Fotos, oval gerahmt, Ehepaar Peiper	"	"	" "	100,-	
6	32L 680, 681	2 Porträts, Wachsrelief, Ehepaar Wende	"	"	" "	300,-	NS
7	37L 682 a-c	3 kl. Porträts, Gouachen	"	"	" "	300,-	NS
8	32L 683	1 Porträt, Gouache („Herr Vogel")	"	"	" "	200,-	NS
9	66C 1,2	2 Sammelalben „Vom Werden deutscher Filmkunst"		"	" "	200,-	NS
10	13L 23	1 Wasdebrett (Marmor)	Berlin, 19. Jh.	20.1.	[redacted] Riemenschneiderweg 30, W 1/41	200,--	X
11	35E 63	1 Märklin-Metallbaukasten	ca. 1930 Berlin	21.1.	[redacted] Saanzer Zeile 43/45 1-45	250,-	Spendenbescheinigung
12	32L 671 a-c	1 Konv. Fotos eines großbürgerl. Hauses in Doberan		"	[redacted] Mauritiusstraße 3 Hildesheim Geschenk	30,-	
13	33H 947	1 Konvolut Weihnachts- u. Neujahrsglückwünsche für 1991		"	[redacted] Berlin Geschenk	5,-	

Rechnungsjahr 1992

Lfd. Nr.	Katalog Nr.	Gegenstand	Herkunft	Rechnungs-Datum	Erworben von	Wert DM	Bemerkungen
14	33 H 948	1 Konv. Weihnachts- u. Neujahrsglückwünsche für 1992		21.1.92	[redacted] Berlin geschenkt	5,-	
15		5 Bücher (J. A. Lux, D. Kunst im eigenen Heim; Bürkner: Kunstpflege; K. Rosner, Dekorative Kunst; Kunsterziehung)		21.1.	[redacted] Lübeck Geschenk	50.-	Spendenbedingung
16		1 Frauenweste, Pelz, bestickt	Umgebung Kronstadt / Südsiebenbürgen	23.1.	[redacted] 1/41, Paulsenstr. 1 Geschenk	250.-	NS
17	53 Y 200-202	3 Weihnachtsverpackungen		"	Verein MDV Geschenk	10,-	
18	53 Y 203	1 Weihnachtliches Licht- und Schattenspiel		"	" Geschenk	15.-	
19	42 D 8	1 Aalreuse	Linow	"	Nachlaß [redacted] Brixener Str. 1 Berlin-Pankow Geschenk	100,-	
20	33 X 94	1 Hochzeitsglückwunsch auf Seide		"	[redacted] Parisius Str. 40 Berlin-Köpenick Geschenk	150,-	
21	47 D 2	1 Globus	Wilhelmshaven um 1910	"	[redacted] Ehrenberg Str. 27 1 Berlin 33 Geschenk	50,-	
22	74 H 9	2 Schulfotos	Caputh / Potsdam	"	" Geschenk	20,-	
23	31 G 52	1 Papierkrippe		29.1.	[redacted] Brienner Str. 1 Berlin 31 Geschenk	5,-	
24	33 O 368 a-k	11 Oblatenaudruckbogen	Paul Zoecke Berlin	"	" Geschenk	11,-	
25	62 K 709-713	5 Firmenkataloge	Sachsen	"	[redacted] Blankenburger Str. 106 O-1110 Berlin Geschenk	200,-	Spendenbedingung
26	62 L 388-641 930 + 931	Ca 400 Notentitel		"	[redacted] Fahrbergweg 12 24 Lübeck Geschenk	4000,-	Spendenbedingung

Rechnungsjahr 1992

Lfd. Nr.	Katalog Nr.	Gegenstand	Herkunft	Rechnungs-Datum	Erworben von	Wert DM	Bemerkungen
27	62 C 1528	1 Buch Engelhardt, Papiergestaltung		29.1.	[redacted] Seelingstr. 3 1 Berlin 19 Geschenk	25.-	
28	62 K 714-720 + 721 a-i	9 Firmenkataloge		4.2.	Verein MDV Geschenk	20.-	
29	13 L 25	1 Waschbrett, Holz	Berlin	4.2.	[redacted] Berlin	5.-	
30		2 Gerätetaschen	Berlin aus d. Familie	5.2.	[redacted] 1 Berlin 47 Unter den Eichen Geschenk	20.-	
31		2 Kinderlätzchen	"	"	" Geschenk	10.-	
32		1 Männerhose, Seidenrips, Anf. 20. Jh	aus dem Bodenseegebiet	5.2.	[redacted] 1 Berlin 33 Eppinger Str. 6 Geschenk	25.-	
33		1 Kinderhemdchen, weiß, gestrickt um 1900	Stuttgart	"	" Geschenk	10.-	
34		1 Rolltuch m. rotem Rand	aus d. Fam. Vorb. Umgebung Dresden	"	" Geschenk	5.-	
35		1 Taufkleid m. Häubchen (blau) 19. Jh.	f. Kinder d. Fam. d. Grafen Schweinitz Markgrafneusiedl Österr.	5.2.	[redacted] A 2453 Sommerein / Niederösterr. Geschenk	25.-	
36	28 D 7	1 Frauenpelzweste bestickt, 1901	Siebenbürgen	5.2.	Verein d. Freunde d. MDV Berlin Geschenk	150.-	
37		1 Tischläufer m. lausitzer Trachten bedruckt	Spreewald Lausitz	5.2.	[redacted], Berlin Geschenk	5.-	
38		2 bedruckte Säcke (1887), Nr. 1, Nr. 6	Eilsdorf	5.2	Verein d. Freunde d. MDV Berlin Geschenk	100.-	
39		1 Frauenhaube z. Hinterländer Tracht	Hessen	"	" Geschenk	50.-	

Rechnungsjahr 1992

Lfd. Nr.	Katalog Nr.	Gegenstand	Herkunft	Rechnungs-Datum	Erworben von	Wert DM	Bemerkungen
40		1 Konvolut Bänder + 1 Konvolut Spitzen 1 Garnprobe-Mez	Handarbeitsgeschäft in Bln 37, Ladenstraße	5.2.	Verein der Freunde des MDV Geschenk	10.–	
41		2 Kinderhandschuhe 70er Jahre	"	"	" Geschenk	10.–	
42	29 A ~~51~~ lfd. Nr. gestrichen	1 Abendtasche, Metall	Berlin	"	" Geschenk	50.–	
43		4 Männertrikothemden	Berlin	5.2.	[redacted] Berlin Geschenk	5.–	
44		1 Paar Lauge Frauenhandschuhe, leder, weiß	" 1950er J.	"	" Geschenk	10.–	
45		4 Putztücher f. d. Haushalt	"	"	" Geschenk	5.–	
46		1 Wäscheunterlage 1 Serviette 1 Handtuch	"	"	" Geschenk	5.–	
47		1 Kaffeewärmer	"	"	" Geschenk	10.–	
48	33 Q 1634	1 Konv. Ansichtskarten		"	[redacted] Unter den Eichen 97 1 Berlin 45 Geschenk	50.–	
49		4 Fotos		"	" Geschenk	20.–	
50	53 Y 206	1 Weihnachtsbaum als Feldpostkarton		"	" Geschenk	50.–	
51	35 K 237	1 Kaffeeröste		"	" Geschenk	20.–	
52	35 D 324	1 Kinderpost		"	Verein MDV Geschenk	15.–	

Rechnungsjahr 1992

Lfd. Nr.	Katalog Nr.	Gegenstand	Herkunft	Rechnungs-Datum	Erworben von	Wert DM	Bemerkungen
53	33 H 952	1 Konvolut Glückwunschkarten		5.2.	[redacted] Stadtrandstr. 1 Berlin 20 Geschenk	10.–	
54	33 Q 1633	1 Konvolut Ansichtskarten		"	" Geschenk	10.–	
55	10 O 34	1 Reisebestick		"	[redacted] Unter den Eichen 97 1 Berlin 45 Geschenk	20.–	
56		1 Kaffeekanne	Wohl 1932 Hochzeit d. Eltern (Sasse)	6.2.	[redacted] 1 Berlin 27 An d. Wildbahn 18 Geschenk	5.–	
57		2 Rolltücher	Haushalt d. Eltern, Bln	"	" Geschenk	10.–	
58		5 Bestickte Bänder f. d. Wäscheschrank	"	"	" Geschenk	10.–	
59		4 Handtücher 1 Serviettentasche	"	"	" Geschenk	5.–	
60	33 Q 1635	1 Konv. alte Postkarten		6.2.	[redacted] Dorfstr. 25 O-1301 Lüdersdorf Geschenk	190.–	
61	33 Q 1636 33 H 953	2 Konv. Postkarten und Glückwünsche		"	[redacted] Seelingstr. 17 1000 Berlin 19 Geschenk	20.–	
62	33 Q 1637 33 H 954	1 Konv. Gebrauchsgraphik		"	Verein MDV Geschenk	10.–	
63	54 H ~~873, 875, 876, 878, 882~~	5 Lithographien 54 H 919, 920, 921, 922, 923	Wilke, Berlin 1839	"	[redacted] Augsterweg 6 CH-4058 Basel	6.250.–	X
64		2 Handtücher, bestickt, „CK"	Siebenbürgen	10.2.	[redacted] Ludwigsteinplatz 9 4-1/15 Geschenk	160.–	Monogramm = Clara Keskanek; Temesvár → Offiziersdamen ließen sich Handarbeiten v. Ch. Frauen anfertigen, vgl. Erwerbungsunterlage
65		1 Wellfahrtsbuch Mauriestall		"	" "	80.–	

Rechnungsjahr 1992

Lfd. Nr.	Katalog Nr.	Gegenstand	Herkunft	Rechnungs-Datum	Erworben von	Wert DM	Bemerkungen
66	28 D 7	1 Frauenpelzweste 1901 Leder bestickt	Siebenbürgen	8.2.	Verein d. Freunde d. MDV Bln Geschenk	100.–	
62C 1636, 67 1973-75 2531-32		7 Kinderbücher 62		10.2.	" Geschenk	125.–	
68	5 B 62-64	3 Kerzen		"	" Geschenk	10.–	
69	31 Q 53-55	3 Krippen		"	[redacted] Podbielski Allee 8 1 Berlin 33 Geschenk	50.–	
70	53 Y 205 a-h	1 Konvolut Christbaumschmuck 8 Objekte		"	" Geschenk	5.–	
71	5 G 114	1 Leuchter		"	[redacted] Bundesallee 109 1 Berlin 41 Geschenk	10.–	
72	33 H 955	1 Konv. Glückwünsche	1991	"	[redacted] Brienner Str. 1 Berlin 31 Geschenk	10.–	
73	33 Q 1642	1 Sticker-Album	1991	"	[redacted] Seelingstr. 17 1 Berlin 19 Geschenk	20.–	
74	62 C 1553, 1534, 2533, 2534	4 Kinderbücher	gebraucht von der Spenderin, geb. 1981	"	" Geschenk	20.–	
75		8 Jugendkalender	aus der Familie der Spenderin	"	[redacted] Bundesallee 109 1 Berlin 41 Geschenk	32.–	
76	33 Q 1638-1641	4 Sammelalben	"	"	" Geschenk	16.–	
62C 1514 62C 1519 77 62C 1586, 1951-52		13 Kinderbücher	"	"	" Geschenk	66.–	62 L 726-727 1 Dubl. ausgesondert Va 62 C 2463, 2466, 2474-6,
78	33 Q 1646 a-d	4 Taschenkalender		"	[redacted] 1 Berlin 45 Geschenk	20.–	

Rechnungsjahr 1992

Lfd. Nr.	Katalog Nr.	Gegenstand	Herkunft	Rechnungs-Datum	Erworben von	Wert DM	Bemerkungen
79	54 H 431 45 M 84 a,b	1 Zeugnisheft 2 Familienurkunden		13.2.	[redacted] Stadtrandstr. 1 Berlin 20 Geschenk	5.–	
80	54 L 425	1 Konfirmationsschein		"	" Geschenk	10.–	
74 R 7; G 14, 15; H 30, 31; C 1; 15-8; 81 D 49-60		1 Konv. Fotos		"	" Geschenk	20.–	
82	54 H 504 a-k	1 Konv. Schulhefte	Sebnitz / Sachsen, um 1990	"	Dr. Konrad Vanja Im Winkel 6 1 Berlin 33 Geschenk	10.–	
83	54 H 415 a-j	~~8~~ 10 Schülerzeitungen		"	[redacted] 1 Berlin 31 Geschenk	16.–	
84	62 C 2535, 2536	3 Kinderbüchlein		"	Dr. Konrad Vanja Im Winkel 6 1 Berlin 33 Geschenk	9.–	
85	33 Q 1643	1 Mappe Kinderbriefpapier		"	[redacted] 1 Berlin 41 Geschenk	5.–	
86		1 bestickte Futteral	aus d. Familie d. Vorb. Berlin	14.2.	[redacted] Waherweg 4c 7803 Gundelfingen Geschenk	55.–	
87		1 Nähtuch	"	"	" Geschenk	100.–	
88		3 Häkelmustertücher	"	"	" Geschenk	150.–	
89		Konvolut Häkelmuster u. Filetproben	"	"	" Geschenk	20.–	
90		8 Kleinkinderhemdchen m. angeschnittenem Arm	"	"	" Geschenk	110.–	
91		1 Hemdche o. Ärmel	"	"	" Geschenk	20.–	

Rechnungsjahr 1992

Lfd. Nr.	Katalog Nr.	Gegenstand	Herkunft	Rechnungs-Datum	Erworben von	Wert DM	Bemerkungen
92		1 Batisthäubchen f. Kleinkind o. Strümpfe	Familie d. Verb. Berlin	14.2.	[redacted] Weißenweg 4c 7803 Gundelfingen Geschenk	50.–	
93		2 Kleidchen m. Strümpfen f. Kleinkind	"	"	" Geschenk	100.–	
94		1 gestricktes Strickkleidchen f. Kleinkind	"	"	" Geschenk	20.–	
95		1 Kissenbezug f. e. Kinderbett	"	"	" Geschenk	20.–	
96		1 Kinderhäubchen	"	"	" Geschenk	20.–	
97	62 C 1637	1 Wickelbinde, gestrickt	"	"	" Geschenk	20.–	
98		1 Frauenhaube, leinen	"	"	" Geschenk	20.–	
99		1 Bordüre, bestickt m. Kindermotiven	"	"	" Geschenk	100.–	
100	41 V 125-130	5 Bücher, 1 Heft (Handarbeitsanleitungen)	"	"	" Geschenk	100.–	
101	74 ? 102	1 Fotoalbum	? ca. 1885-1900		Geschenk	180,–	
102		Illustrierte Zeitung	?		Geschenk	60,–	Zu 101/1992
33 R 4750 33 R 4751 103		2 Graphikdrucke "Judenemancipation"	um 1800		Geschenk	195,–	
104	62 D	36 Bde. Bibliothek d. Unterhaltung	Max Küntze Brünnerstr. 95 1/65		H. Geschenk	400,–	

Rechnungsjahr 1992

Lfd. Nr.	Katalog Nr.	Gegenstand	Herkunft	Rechnungs-Datum	Erworben von	Wert DM	Bemerkungen
105	62 C 1369	Loseblatt f. Schaufensterfüllung um 1960			Geschenk	12,–	62 K 1369
106	62 A	1 Volksschullesebuch - Leitfaden -	Kleinkinder 1860		Geschenk	30,–	
107	62 A	1 Gesangbuch	Berlin um 1853		Geschenk	150,–	
108	62 A	Neues Testament + Psalmen	Berlin 1916		[redacted] Geschenk	30,–	
109	62 A	1 Gesangbuch	Breslau 1912		"	30,–	
110	54 H 838	1 Heft "Bedrückung d. Schweiz durch fremde Vögte"	1875		[redacted] Geschenk	30,–	
111		1 Buch "Ausgewählte Schriften Fr. v. Humboldt	Berlin ca. 1915-20		[redacted] Nachlaß dort Geschenk	35,–	
112		1 Buch "Offenbarung des Wachholderbaumes" v. Primo Lotte	Jena 1915		"	40,–	
113		1 Buch "Land-streicher" v. Knut Hamsun	München 1928		"	40,–	
114	62 D	1 Buch "Der Kapitän" v. Georg Queri	Leipzig 1920		"	45,–	
115	62 D	1 Buch "Das Odenwälder Liederquartett" v. Leonhard Frank	"		"	45,–	
116	62 D	1 Buch "Alt Heidelberg", Schauspiel	Berlin 1903		"	35,–	
117	62 D	1 Buch "Welt und Wissen"			"	40,–	

Rechnungsjahr 1992

Lfd. Nr.	Katalog Nr.	Gegenstand	Herkunft	Rechnungs-Datum	Erworben von	Wert DM	Bemerkungen
118	47B	1 Kalender, Großherzogl. Mecklenburg	1916		[redacted] Stahnsdorf Geschenk	20,-	
119	47B	1 Kalender Großherzogl. Mecklenburg	1918		"	20,-	
120	47B	"	1922		"	20,-	
121	47B	"	1932		"	20,-	
122	47B	Mecklenburgischer Voß- und Haas-Kalender mit Fotos	1937		"	20,-	
123	47B	"	1938		"	20,-	
124	47B	"	1939		"	20,-	
125	47B	"	1942		"	20,-	
126	47B	Vagel-Grip-Kalender m. Bildern	1917		"	20,-	
127	62D	1 Romanheft "Lebenserinnerungen eines dtsch. Malers			"	15,-	
128	62D	1 Leseheft "Das lustige Heideitel-Buch"	Plauen 1920		Familie [redacted] Plauen/Vogtl.	30,-	
129	62A	1 Gesangbuch	Schwerin		" Geschenk	25,-	
130	62L 946	1 Liederbuch der Volksschulen Thüringens	1930er Jahre ?		" Geschenk	30,-	

Rechnungsjahr 1992

Lfd. Nr.	Katalog Nr.	Gegenstand	Herkunft	Rechnungs-Datum	Erworben von	Wert DM	Bemerkungen
131	66C 24	1 Sammelalbum bunter Filmbilder, Cigaretten-Bilderdienst Dresden	Dresden 1936		" Geschenk	40,-	
132	62O	1 Buch, H. Heine, Deutschland, ein Wintermärchen	Berlin-Wedding 1946		" Geschenk	25,-	
133	62B	5 Roman-Hefte, Geschichten, die das Leben schrieb			" Geschenk	10,-	
134		1 Konvolut Broschüren z. Regelg. v. Arbeitsrecht-, Gewerkschafts- + Rentenangelegenheiten (14 Expl.)	DDR 1970er/80er Jahre		Übergabe von Kollegen (MVK-O)	10,-	
135	72A	1 Konvolut Werbeschriften	B Rep. D. 1987-1989		Geschenk	2,-	
136		15 volkstüml. Notenblätter, Vielfarbdruck	Haushalt Alfred Müller 1920/30 Leipzig		Geschenk	35,-	
137	62L 941	Couplet- und Lieder-Album Reclam Leipzig	"		"	30,-	
138		2 Sessel, Holz m. Armlehnkonstruktion, Binsengeflecht	1930er Jahre Inventar des Volkskundemus. Bln			420,-	
139		1 Stuhl, Holz, Binsengeflecht	"			420,-	
19P 140		1 Pionier-Halstuch BW rot, 3eckig gesäumt	1960er Jahre Berlin (DDR)		[redacted] Geschenk	10,-	
19P 141		Erinnerungs- + Freundschaftstuch	Berlin (DDR) 1950er J.		"	25,-	
19P 142		Erinnerungstuch "Messestadt Leipzig"	Berlin (DDR) 1960er J.		"	20,-	
19P 143		Erinnerungstuch "Thüringen, das grüne Herz Deutschlands"	1950"er J.		"	15,-	

Lfd. Nr.	Katalog Nr.	Gegenstand	Herkunft	Rechnungs-Datum	Erworben von	Wert DM	Bemerkungen
19 P 144		1 Erinnerungstück "Markkleeberg"	Berlin (DDR) 1960er J.		[redacted] Geschenk	15,-	
19 P 145		1 Erinnerungstück "10 Jahre	Berlin (DDR) 1959		"	25,-	
19 P 146		1 Erinnerungstück "750 Jahre Dippoldiswalde"	Berlin (DDR) 1968		"	15,-	
19 P 147		1 Erinnerungstück "Juri Gagarin, 1. Weltraumflug"	Berlin (DDR) 1961		"	25,-	
19 P 148		1 Erinnerungstück "Dresden"	Berlin (DDR) 1950er J.		"	25,-	
19 P 149		1 Erinnerungstück Friedenstreffen in Polen	Berlin (DDR) 1951		"	25,-	
19 P 150		1 Erinnerungstück "III. Weltfestspiele"	Berlin (DDR) 1951		"	45,-	
19 P 151		1 Erinnerungstück Lodz (Polen)	Berlin (DDR) 1952		"	30,-	
19 P 152		1 Erinnerungstück "III. Weltfestspiele"	Berlin (DDR) 1951		"	45,-	
19 P 153		1 Erinnerungstück DFD	Berlin (DDR) um 1950/55		"	25,-	
19 P 154		1 Erinnerungstück (Geschenk z. 3. Bundeskongreß d. DFD, 1952	Berlin (DDR) 1952		"	25,-	
155	67 H	11 Hausbücher (f. d. Wohngebäude) zur Meldepflicht	Berlin (DDR) 1960-1990		[redacted] Lohmühlenstr. 27 O-1193 Bln. 31 Geschenk	110,-	
156		Mappe mit 8 Urkunden "Belobigung d. gesellsch. Arbeit i. d. Hausgemeinschaft"	Berlin (DDR) 1975-1989		"	20,-	

Rechnungsjahr 1992

Lfd. Nr.	Katalog Nr.	Gegenstand	Herkunft	Rechnungs-Datum	Erworben von	Wert DM	Bemerkungen
157	54 J	1 Armbinde "Helfer der Volkspolizei" 1 Abzeichen dsgl.	Berlin (DDR) 1980er J.		[redacted] Eichburgstr. 23 O-1165 Berlin Geschenk	25,-	
158		Dokument: Kampfauftrag z. Schutz d. Staatsgrenze nach Westberlin	Berlin (DDR) 1962		"	10,-	
159		Dokumente: Passierscheine z. vorrüberg. Aufenthalt im Schutzstreifen d. Grenzgebietes	Berlin (DDR) Juli 1988		"	10,-	
160		1 Taschenuhrkette mehrfarbig, Glas, Blätterornament, Karabinerhaken	nicht exakt bekannt Jan. 1968		[redacted]	80,-	
161		1 Brosche mit Filigran, blütent. Anhängern, Glas, Emaille Stempel 33 CS	Mecklenburg um 1910		[redacted] Geschenk	70,-	
162		1 Serviettenring m. Klemmvorrichtg. Metall				45,-	
163		1 Brosche, Metall (undeutl. Stempel)	Thüringen?		[redacted] Emstroda (DDR)	40,-	
164		1 Medaillon-Anhänger Metall, m. Männerportrait, Glas, Profilierung + Ziselierungen	Thüringen?		Geschenk	45,-	
165		1 Paar Doppelknöpfe Silberfassung, Bergkristall o. Glas, Metall	Braunschweig? Hannover?			60,-	
166		2 Paar Knöpfe, Silber, Filigr. Metall, roter Stein (Granat?)	Friesland?			60,-	
167		1 Wandbilddruck im Rahmen "Martin Luther mit Bibel" verglast	Otto Müller, Leipzig		Geschenk	30,-	
168		1 Wandbilddruck im Rahmen, verglast Panorama vom hohen Schneeberg	"			40,-	
169		1 Öldruck i. Rahmen Blumen-Stilleben Sign. F. Herzberg	"			40,-	

Rechnungsjahr 1992

Lfd. Nr.	Katalog Nr.	Gegenstand	Herkunft	Rechnungs-Datum	Erworben von	Wert DM	Bemerkungen
170		1 Öldruck i. Rahmen "Restaurant zum Lindbaum" Sign. Otto Lehmann	[redacted] Leipzig			40,-	
171		1 Landbilddruck i. R. verglas. "Dörfliche Szene" Sign. Kurt v. Rozynski	"			40,-	
172		1 Ölbild i. R. "Landschaft m. Hohlweg u. Jäger" Sign. Müller 09	"			40,-	
173		Ölbild im Lichtenlaub-rahmen "See mit Stadt u. Kirche im Hintergrund o. Sign. Müller?	"			45,-	
174		1 Landbilddruck i. R. "Knaben an der Quelle"	"			40,-	
175		1 Landbilddruck i. R. "Helgoländer"	"			45,-	
176		1 Ölbild i. R. Motiv aus Fr. Jugend, Leipzig. Igel in Vogelbauer"	"			70,-	
177		1 Ölbild i. R. "Reise im Birken-wald"	"			80,-	
178		1 Ölbild i. R. "Hirsch im Wald"	"			70,-	
179		1 Ölbild i. R., Motiv aus Fr. Jugend, "Leipzigerstraße vor Felsenkeller"	"			60,-	
180		1 Ölbild "Bauern-hof mit Teich" Sign. D. M. 10	"			60,-	
181		Bildermappe Namen-spiegel "Vom deutschen Baum deutscher Art" Goslar 1935	?			25,-	
182		1 Landbilddruck i. R. "Bauchtänzerin"	Hermann Warnstedt Berlin		[redacted] Geschenk	40,-	

Rechnungsjahr 1992

Lfd. Nr.	Katalog Nr.	Gegenstand	Herkunft	Rechnungs-Datum	Erworben von	Wert DM	Bemerkungen
183		1 Landbilddruck i. R. "Junge Frau i. Theaterloge"	Leipzig			30,-	
184		Landsdruck? Medaillon, Holz, Zeichen einer studen. Verbindg., farbig gefaßt. (1818)	Leipzig			50,-	
185		1 Ölbild auf Leinwand unger. "Stillleben" Sign. Max Steinstein 1932	Leipzig			70,-	
186		1 Sparen, Mtg. Metall-schraubenzieher m. 5 Linien Holzgriff m. Knauf (Antiquitätsparen)	Ostpreußen aus der Zeit v. 1914-18		[redacted] Leipzig Geschenk	30,-	
187		1 Spitzhacke, schmal-geschmiedetes Metall-teil, Holzgriff	"		"	25,-	
188		1 Beil, grobe Schmiede-arbeit, Holzgriff monogr. RB	"		"	10,-	
189		1 Vase, Ton, bemalt, aquarelliert	Leipzig Ende d. 30er J.		"	20,-	
190		1 Walzenkrug, Glas, Fl. a. H. für Fide. Zimmer. Corps Teutonia	Leipzig		"	45,-	
191		1 Dose mit Deckel rund, Steinz., lackiert, (Souvenir)	Leipzig		"	30,-	
192		1 Zinkgußalbe, Spritzlabg., weißer Anstrich, ausgezogene Linien (zum Anbringen)	Leipzig		"	25,-	
193	53 y 715	3 Pappkügelg. Zu-sammenstecken Pappe m. Glanzpapier "Sonne" Geschenkverpackung	Leipzig		"	15,-	
194		1 Kreisel, Holz m. Metallspitze, bemalt, gedrechselt	Leipzig		"	10,-	
195		2 Pakete, Haushalt Süßstoffpulver "Luigo" Pappkartons	Leipzig 1930er J.		"	5,-	

Lfd. Nr.	Katalog Nr.	Gegenstand	Herkunft	Rechnungs-Datum	Erworben von	Wert DM	Bemerkungen
196		1 Wäscheleine, Sisal, geflochten, m. Metallösen	Ostpreußen 1930er J.		[redacted] Geschenk	10,-	
197		1 Weckeruhr, quadr. Blatt, Chrom.-Metallgehäuse	"		"	15,-	
198		1 Wohnzimmeruhr, Holzgehäuse, verchromte Ziffern (z. Stehen + Hängen)	1930er J.		"	20,-	
199		1 Waschwanne, Zinkblech, genietet, 2 Griffe, oval	1920er/30er J.		"	35,-	
200		1 Wandkalender, holzgeschnitzt, bemalt „Jg. Paar auf d. Baum", Papier	um 1920 Ostpreußen			30,-	
201		1 Wachsfigur	Fernost?	14.2.	[redacted] Braunschweig Geschenk	40,-	aus Münchner Arzthaushalt
202	47 B 1136	1 Wandkalender		17.2.	Hanseatisches Auktionshaus Neuer Wall 75 2 Hamburg 36	235,17	X
203		1 Schreibmappe		"	Verein MDV Geschenk	10,-	
204	33 Q 1648	1 Postkarten album		"	" Geschenk	10,-	ohne Inhalt
205	9 A 58	1 Klemmmappe		"	" Geschenk	10,-	
206	54 H 414	1 Schuldank	Berlin? an Dr. Hanna Lucas	"	[redacted] Falterweg 17 1 Berlin 19 Geschenk	50,-	
207	31 Q 56	1 Papierkrippe		19.2.	[redacted] Hundsallee 106 1 Berlin 41 Geschenk	70,-	
208	33 Q 112	1 Konv. Postkarten	Nachlaß Prof. Ferdinand Sauerbruch	"	Staatsbibliothek Berlin Überweisung	50,-	

Rechnungsjahr 1992

Lfd. Nr.	Katalog Nr.	Gegenstand	Herkunft	Rechnungs-Datum	Erworben von	Wert DM	Bemerkungen
209	33 Q 1649	1 Album Berchtesgaden		19.2.	[redacted] 1 Berlin 33 Geschenk	25,-	
210	30 K 137 a,b	2 Zunftnadeln		"	Verein MDV Geschenk	10,-	
211		Zinnfigurenslg., ca. 1000 bemalt, ca. 3000 unbemalt		"	[redacted] Geschenk	10.000,-	NS
212	34 C 25	1 Haarbild		"	[redacted] Prinz-Handjery-str. 19, 1/37	200,-	X
213	62 C 2537	1 Schreibers Stehaufbilderbuch „Auf dem Bauernhof"		"	[redacted] Kramsteinweg 4 1/37 Geschenk	30,-	
214		1 Manuskript „Erinnerungen eines Langensalzaers und Wolfen-Legionärs"		"	" "	50,-	
215	8 A	1 Walzenkrug „Rosbräu", Steingut		"	[redacted] Clausiele 8 1/37 "	10,-	
216	54 H 426/27	2 Schulwandbilder		"	Verein MDV Geschenk	40,-	
217	9 A 65-93	1 Konvolut Schreibutensilien	Berliner Trödel	24.2.	[redacted] Kantstr. 122 1/12 "	200,-	NS
218	Doppelt inv.! s. 1139/1993 42 J 26	1 Schusterleisten f. Stiefel	in Gremsheim b. Bad Gandersheim	"	" "	20,-	
219		1 Fidibushalter, Ton	"	"	" "	20,-	
220		1 Holzzwinge	Dachboden Moabit	"	" "	20,-	
221		1 Kunstwart, 1919		"	[redacted] Berlin Geschenk	20,-	

Rechnungsjahr 1992

Lfd. Nr.	Katalog Nr.	Gegenstand	Herkunft	Rechnungs-Datum	Erworben von	Wert DM	Bemerkungen
222	54 H 418	1 Schulwandbild		25. 2.	Verein MDV Geschenk	50,-	
223	54 H 420-425	6 handgeschriebene Ratgeber ~~für~~	Johann Christian Eckert, Fürstenau / Schlesien, um 1790	26. 2.	Dr. K. Vanja MVK	600,-	erworben von Herbert Bohlen, geb. in Wesermünde
224	8 E	1 Glasgeschirr	W. Wagenfeld?	"	[redacted] Podbielskiallee 1 Berlin 33 Geschenk	50,-	
225	62 I 268 a-d	4 Kinderreisefuhrer		"	[redacted] Brienner Str. 1 Berlin 31 Geschenk	28,-	
226	47 B 1137	1 Adventskalender		"	" Geschenk	5,-	
227	62 C 2538, 2539	2 Weihnachtsbücher		"	" Geschenk	27,-	
228	62 C 1610 2540	3 Bücher		"	Verein MDV Geschenk	30,-	
229	2 K 1-3	3 Konvolute Schindeln		"	[redacted] Bruchwitzerstr. 9a 1 Berlin 46 Geschenk	20,-	
230	41 B 169	3 Faßdauben		"	" Geschenk	10,-	
231	33 X 95	1 Lautenband		"	Verein MDV Geschenk	20,-	
232	33 Q 1644	1 Konv. Postkarten		2. 3.	" Geschenk	35,-	
233	33 Q 1645	1 Konv. Postkarten		"	[redacted] Seelingstr. 17 1 Berlin 19 Geschenk	20,-	
234	54 H 428 429 a,b 430 a,b	5 Schulzeichengeräte		"	Verein MDV Geschenk	75,-	

Rechnungsjahr 1992

Lfd. Nr.	Katalog Nr.	Gegenstand	Herkunft	Rechnungs-Datum	Erworben von	Wert DM	Bemerkungen
54 H 432-446 448-454 456a,b-501 235	54 H 432-446 448-454 456a,b-501	76 Schulwandbilder		2. 3.	Verein MDV Geschenk	1000,-	NS
236	14 G 24 14 I 37 a,b 9 D 48,49	2 Nähutensilien 1 Handschuhspanner 2 Schuhknöpfer	19. Jh. Berlin	4. 3.	Dt. Gesellschaft f. Vk. Redaktion Berlin Geschenk	50,-	
237		2 Kinderschürzen 1920/30 u. 1945/46	Heidelberg / Karlsruhe	4. 3.	" Geschenk	23,-	
238	62 D 526, 472	2 Bücher: A. Lichtwark: Blumenkultus W. Fried, Lebensformen		4. 3.	" Geschenk	75,-	
62 L 657, 239 62 C 2541		3 Bücher: D. Quempaßheft, 1938 E. Rauch, Weihnachts- u. Neujahrswünsche G. Holzley, An d. Krippe		"	" Geschenk	10,-	
240		8 Paar Strümpfe Baumwolle, gewirkt	Böhmen od. Sachsen 2. H. 19. Jh.	4. 3.	[redacted] Masuá 9 CSFR 11000 Prag	500,-	(via Kto. v. Dr. Milan Otáhal Berlin, Wiss. Kolleg 1/33, Wallotstr. 19)
241	35 D 325	1 Modellbaubogen Schloß Sanssouci		"	[redacted] Leipziger Str. 40 O-1080 Berlin Geschenk	10,-	
242	35 J 283 a-d	4 Osterfiguren	Wohl Fernost	9. 3.	Verein MDV Geschenk	10,-	
243	3 L 22	1 Emailschild		"	" Geschenk	50,-	
244	33 Q 1647	1 Werbeschild		"	" Geschenk	10,-	
245	62 C 974a	3 Bücher		10. 3.	[redacted] Grenadierweg 31 Oldenburg i. O. Geschenk	30,-	gedankt
74 B 1, 74 K 16 74 G 16, 17 246		1 Konv. Fotos		"	" Geschenk	30,-	
247	19 P	1 Zunfttuch		"	Verein MDV Geschenk	23,-	

Rechnungsjahr 1992

Lfd. Nr.	Katalog Nr.	Gegenstand	Herkunft	Rechnungs-Datum	Erworben von	Wert DM	Bemerkungen
248	7 F 171	1 Kästchen für „Feldbriefe", 1914/18	Familie Thiel, Berlin	11.3.	[redacted], Berlin, Geschenk	20,-	
249	62 F 14 a-e	5 Protokollbände „Hechtreißer"	Wriezen/Oder	"	[redacted] Wiesener Str. 22 1 Berlin 42 Geschenk	200,-	Aus dem Nachlaß Rudolf Wissel, übergeben 1967 NS
250	34 P 41	1 Herbarium		"	Verein MDV Geschenk	40,-	
54 H 505 a/b 506 251 35 D 327		1 Konv. Schul- und Schreibartikel 54 H 645-648		"	" Geschenk	20,-	
252	53 I 87	3 Osterei	Hoyerswerda/Lausitz	"	[redacted] Hoyerswerda Geschenk	10,-	
253	62 K 722-726	5 Firmenkataloge		"	Dr. Konrad Vanja Im Winkel 1 Berlin 33 Geschenk	25,-	
254	33 T 81 a-h	1 Konv. Kinder-Zeichnungen	Droste-Hülshoff-Schule, Berlin-Zehlendorf, 1950/51	"	[redacted] Podbielskiallee 1 Berlin 33 Geschenk	20,-	
255	54 H 503	1 Konv. Lese-Zeichen		"	Verein MDV Geschenk	10,-	
256	33 Q 1652	1 Konv. Visitenkarten		"	" Geschenk	10,-	
257	33 Q 1650	1 Konv. Wunder-tüten		"	" Geschenk	10,-	
258	33 Q 1651 a-p	1 Konv. Klebebilder		"	" Geschenk	10,-	
259	38 E 89 a-d	4 Tapetenrollen, Holz zum Mustern von Tapeten	20er Jahre Tapetengeschäft Vorgänger d. Vorb.	11.3.	[redacted] Blissestr. 50 W-1000 Berlin 31	400,-	
260	35 I 31 a-p	Puppenschule, Ende 50er Jahre	Von der Schenkerin für die Tochter selbst ab	12.3.	[redacted] Berlin 45 Geschenk	100,-	

Rechnungsjahr 1992

Lfd. Nr.	Katalog Nr.	Gegenstand	Herkunft	Rechnungs-Datum	Erworben von	Wert DM	Bemerkungen
261	62 C 1532	1 Buch Mehling, Weihnachten		18.3.	[redacted] 1 Berlin 19 Geschenk	2,-	
262	35 D 326	1 Ausschneidebogen „Sparbüchsen-Kasper"		"	[redacted] Ski-Lautenschläger Berlin Geschenk	10,-	
263	33 C 5159	1 Bilderbogen-Mappe		"	[redacted] Geschenk	35,-	
264	33 X 100	1 Papier-Vivatband als Totengedenk		"	[redacted] Gneisenaustr. 40 2 Hamburg 20 Geschenk	50,-	
265	36 A 353	1 Legespiel „Rosetta", Maier/Ravensburg	Entwurf der Schenkerin	23.3.	[redacted] Berlin, Berlin Geschenk	20,-	
266	62 H 114	1 Kochbuch der Fa. Libby		"	Verein MDV Geschenk	5,-	
267	35 D 329 a,b 62 C 1996-7	11 Osterbücher		"	" Geschenk	28,-	4 Dublette ausgeschieden Va 23.2.1997
268	33 Q 1653	23 Postkarten		"	" Geschenk	30,-	
269		1 Thüringer Flaschenteufel		"	" Geschenk	6,-	
270	53 Y 207 a-d	4 Karton Christbaumschmuck	Lausche	25.3.	Dr. Konrad Vanja MVK-Dahlem	35,20	Auf der Dienstreise (23-24.3.1992) in Lausche erworben
271	53 Y 208 a,b	2 Karton Christbaumschmuck	"	"	"	44,20	"
272	53 Y 209	1 Karton Eiszapfen	"	"	"	46,90	"
273	53 Y 210	1 Karton Christbaumschmuck für einen Baum	"	"	"	85,-	"

Lfd. Nr.	Katalog Nr.	Gegenstand	Herkunft	Rechnungs-Datum	Erworben von	Wert DM	Bemerkungen
274	35 D 375	1 Brennapparat für Brandbilder	aus Schauspielhaus Weidelt, Breslau/Berlin um 1912	27.3.	[redacted] Berlin Gedel	100,-	
275	54 H 508 a,b	2 Bleikästen für Stifte	um 1990	"	[redacted] Seelingstr. 17 1000 Berlin 19 Gedel	10,-	
276	32 M 1	1 Nagelschere		"	Hausat. Auktionshaus Neue Wall 75 2 Hamburg 36	230,-	+ Aufgeldete. 84,93 230 314,93
277	53 D 108 a-z	1 Konv. Fastnachtszettel	Basel 1992	30.3.	[redacted] Stadthausstr. 563 1000 Berlin 20 Gedel	50,-	
278	53 I 84	1 „Skoko-Bastel-Spiel"	Oktober 1992	"	[redacted] Seelingstr. 17 1000 Berlin 19 Gedel	5,-	
279	54 H 507	1 Konv. Lederteile		"	[redacted] Händelstr. 6 41 Duisburg Gedel	10,-	
280	35 D 330	1 Bunt-Bastelmappe		"	Verein MDV Gedel	4,-	
281		1 Holzfächerdeckel	Wehlsdorf/Braunau/Böhmen, 1888	31.3.	[redacted] Elsenstr. 24 O-1532 Klein-Machnow Gedel	30,-	
282		1 Weihnachtsgedicht	W. o. ?	"	Gedel	10,-	
283	4 H 32	1 Bilderbogen	Brunndöbra/Vogtland/Sachsen	"	[redacted] Gopkestr. 30 1000 Berlin 33 Gedel	45,-	bedankt Va
284	33 Q 1654	1 Konv. Kunstpostkarten		1.4.	Verein MDV Gedel	10,-	
285	35 D 331	1 Osterbastelbogen		"	[redacted] Brienner Straße 1 Berlin 31 Gedel	5,-	
286	53 I 85	1 Papposterei		"	Verein MDV Gedel	20,-	

Lfd. Nr.	Katalog Nr.	Gegenstand	Herkunft	Rechnungs-Datum	Erworben von	Wert DM	Bemerkungen
287	33 Y 76	1 Reservierbild, Magdeburg, gelaufen		6.4.	[redacted] gestr., Bln. Stromstr. 21	50,-	
288		1 Schaltbrett, beschr., 1857	Magdeburger Bördebahn, Familie Schultze in Hindisburg	"	[redacted] Admiralstr. 12, 6200 Wiesbaden-Sonnenberg	100,-	
289		1 Cape	aus Familienbesitz der Verstorbenen 1880	7.4.	[redacted] Bingerstr. 7 1-33 geschenkt	250,-	Spenden bescheinigung
290	36 A 458	1 „Heiteres Quartett", Wohlschola, = 1855/1860		10.4.	[redacted] Admiralstr. 51/51/15 1020 Wien	150,-	
291	33 R 3109-3137	29 Liebes Amt. Div. (Spielkarten usw.)		"	[redacted] Kaiserstr. 31 Dinslaken 30	870,-	
292	33 C 5161-5163	3 Bilderbogen (C. Bertschmidt, Ochsenfurt a. M.)		"	"	260,-	
293	33 C 5164-5169	6 Bilderbogen (Schattenbilder, Schützenfest, Sch. P. & Fl.)		"	"	400,-	
294	33 C 5170-5176	7 „Fremde Moden", Trentsensky, Wien		"	"	600,-	
295	33 S 2488-2494	7 Heilige (Wentzel, Weißenburg)		"	"	700,-	
296	33 C 5177-5184+ 33 L 19	9 Bilderbogen ohne Verlag		"	"	760,-	
297	33 S 2495-2508	14 verl. Bilder		"	"	420,-	(= 4.620,-) + 323,40 MwSt
298	33 R 3081/83 54 L 426/27 33 S 2484/87 62 H 580	14 Farbdrucke (Weihnachten, Erntekommission, Genoveva)		"	"	610,-	
299	62 H 580	1 Kochbuch Burg Namedy	Neuwied	"	Verein MDV Gedel	14,-	

Rechnungsjahr 1992

Lfd. Nr.	Katalog Nr.	Gegenstand	Herkunft	Rechnungs-Datum	Erworben von	Wert DM	Bemerkungen
300	47 B 1138	1 Adventskalender		13.4.	[redacted] Berlin bezahlt	10,-	
301	53 I 86	1 Karten Osterschmuck		"	[redacted] Berlin bezahlt	10,-	
302	35 D 332	1 Ostersbastelbogen		"	" bezahlt	5,-	
303	33 H 1089	1 Weihnachtsbrief 1826		"	Auktionshaus Grafis Welle 9 48 Bielefeld	383,06	X
304	33 T 82	1 Konvolut Kinderzeichnungen	Weihnachten 1991	"	Bäckesblume Bäjens Verlag Beethovenstr. 55 4010 Hilden bezahlt	200,-	NS
305	62 C 1538 2542	5 Bücher		"	Verein FIDV bezahlt	55,-	
306	33 X 96 a-i	9 Lauterbücher		"	" bezahlt	200,-	NS
307	58 I 253	1 Holzstab „Mündgaten finden"		16.4.	Pommern-Antiquariat	20,-	X + 1,40 Porto = Vorgang
308	53 I 99	5 sorbische Ostereier		21.4.	Dr. Konrad Vanja FIVK	63,75	Recherche-Reise für Projekt „Ostern in der Lausitz"
309	5 B 65	1 Osterkerze 1992	Rentkendorf/ Lausitz	"	"	3,95	
310	38 H 186	1 Hasen-Backform		"	"	7,50	
311		2 sorbische Eierbücher		"	"	24,-	
312	53 I 89 a-d	4 Ostersatiken				18,80	

Rechnungsjahr 1992

Lfd. Nr.	Katalog Nr.	Gegenstand	Herkunft	Rechnungs-Datum	Erworben von	Wert DM	Bemerkungen
62 C 1930-1936 313	53 I 90,100	9 Ostersatiken: 7 Bücher, 2 Schachteln Ostersschmuck		21.4.	Dr. Konrad Vanja FIVK	72,33 X	
314	35 J 284 a-c	3 Osterreiter (Lausitz)	Gerhard Köhler Hässige Str. 3 O-8132 Cossebaude/ Sachsen	"	"	58,50 X	
315	37 D 6	1 Osterklopfer (Lausitz)		"	"	37,05 X	
316	53 I 88 a,b 95-98	6 Ostersatiken		"	"	57,30 X	
317	53 I 91, 92 a,b 93 a.d. 94	8 Ostersatiken		"	"	46,88 /	308-317 390,-
62 C 2543 318	35 D 333 a,b	4 Osterbücher		"	Verein FIDV bezahlt	17,-	1 Dublette
319		2 Kinderschutzgürtel	erworben in Bautzen/ Sachsen 1992	"	" bezahlt	6,-	
320	53 I 102	1 Osterhase		"	" bezahlt	4,-	
321	53 I 101	1 Karten Ostereier	Fernost	"	" bezahlt	4,-	
322		2 Sofakissen, ca. 1930	Handarbeit v. Emilie v. Langa, Berlin (1863-1942)	22.4.	Familie [redacted] d. insges. 18 (1145) "	50,-	
323		1 Tasche, Kunstseide, schwarz,	"	"	" "	100,-	
324		1 Beutel, Seidenbast	Handarbeit v. Helene v. Langa (* 1929 Berlin, † 2?. ?. 41)	"	" "	100,-	
364 473/ 325 364 487		15 Amatitte		"	[redacted] Weimarer Str. 13 3257 Spremberg	375,-	

Lfd. Nr.	Katalog Nr.	Gegenstand	Herkunft	Rechnungs-Datum	Erworben von	Wert DM	Bemerkungen
326		1 Lehrbrief, Potsdam 1900		22.4.	[redacted] Bärenbruch 39 46 Dortmund 70 Geschenk	100,–	
327	36A 441	1 Trachtenquartett, Wiener Werkstätten		24.4.	[redacted] 1020 Wien Augartenstr.	700,–	
62 L 735, 328 728, 735	?	3 Liederbücher		27.4.	[redacted] Gustav-Müller-Str. Berlin 65 Geschenk	30,–	
329	33H 963	1 Glückwunsch zur Erstkommunion		"	Verein MDV Geschenk	3,–	
330	33H 962 33Q 1655	1 Konvolut Gebrauchsgraphik		"	" Geschenk	30,–	
331	8A 422	1 Bierkrug m. Wappen e. Verbindung o.D.	Studentika	28.4.	[redacted] 5000 Köln Am Blauen Stein 15a	100.–	
332	8A 426	1 Bierkrug m. Wappen Steinzeug m. Zinndeckel	"	"	"	280.–	
333	9E 183	1 Stockpfeife m. Porzellankopf o.D.	"	"	"	300.–	
334	9E 182	1 Zigarettendose m. Bild e. Studenten 1521	"	"	"	120.–	
335	54O 2	2 Elfenbeinknöpfe für Couleurbänden m. Widmung, um 1880	"	"	"	220.–	
336		1 Chargenjacke Schwarzer Samt	"	"	"	300.–	
337	54O 1	1 Wappenscheibe m. Verbindungswappen	"	"	"	90.–	331–337 1410,–
338		1 Spreewaldhaube (Neuanfertigung)	(zu: 535/33) 1989	29.4.	[redacted] 7501 Sielow Kr. Cottbus, Hauptstr. 51	150.–	

Rechnungsjahr 1992

Lfd. Nr.	Katalog Nr.	Gegenstand	Herkunft	Rechnungs-Datum	Erworben von	Wert DM	Bemerkungen
339	33R 1155	1 Fotografendiplom	Für Bernhard Freyer, Berlin, 1925	28.4.	[redacted] Dünkelbergsteig 5 1 Berlin 33 Geschenk	40,–	
340	53Y 464 a-e	5 Lametta-vorgrabungen		"	Verein MDV Geschenk	10,–	
341	42O 13	1 Christbaum-kugelform	Lauscha	"	[redacted] / Thür. Geschenk	30,–	
342	53Y 392	1 Konvolut Christbaumschmuck-rohformen	"	"	" Geschenk	30,–	
343	53Y 393	7 Teile Christbaumschmuck-artikel		"	" Geschenk	20,–	
344	62I 314	1 Buch "Rast auf Reisen"		"	[redacted] Mommsenstraße 1 Berlin 45 Geschenk	10,–	
345	7K 30	1 Kerbschnitt-Kasten		"	[redacted] Fährbergweg 12 2400 Lübeck Geschenk	25,–	
346	33R 3044	1 Wandbild L. Richter, Brautzug im Frühling		"	" Geschenk	150,–	
347	35M 90-91	2 Puppenstuben-bilder		"	" Geschenk	20,–	
348	33R 3045	1 Probestahl-stich		5.5.	[redacted] Berlin Geschenk	100,–	
349		2 Glückwunsch-bücher		5.5.	[redacted] Holstein. Str. 34 1 Berlin 31 Geschenk	60,–	Spendenbescheinigung
62 C 2544-47 350		7 Kindergeburtstags-bücher		"	" Geschenk	70,–	
351	33H 964	32 Glückwünsche zum Geburtstag		"	" Geschenk	32,–	

Rechnungsjahr 1992

Lfd. Nr.	Katalog Nr.	Gegenstand	Herkunft	Rechnungs-Datum	Erworben von	Wert DM	Bemerkungen
352	53 D 133 a-b	2 Kinderfeier-Spiel an Leitungen		5.5.	[redacted] Berlin Geschenk	40,-	Spendenbescheinigung
353	33 Q 1656	27 Glückwunschkarten		"	" Geschenk	81,-	
354	33 Q 1657	10 Palute Einladungskarten		"	" Geschenk	50,-	
355	5 U 29 a-g	7 Kerzenhalter		"	" Geschenk	21,-	
356	33 T 84 a-h	8 Kinderzeichnungen		"	" Geschenk	24,-	
357	53 D 132	1 Karton "Kinder-Geburtstag"		"	" Geschenk	30,-	
358	35 F 157 a-b	2 Spielzeugtiere		"	[redacted] Berlin Geschenk	10,-	
359	53 Y 394-463	70 Kartons Christbaumschmuck	Altbestand VEB Glasschmuck, Lauscha	6.5.	[redacted] 0 6426 Lauscha	556,99	+ Porto + MWSt 104,76
360		Konvolut Männertrachtenteile z. oberbayer. Tracht	v. d. Großeltern, die im Alpenverein in Berlin waren	"	[redacted] 1 Berlin 33 Vogelsang 10 Geschenk	100,-	
361		Konvolut Frauentrachtenteile z. oberbayer. Tracht	Großvater: Oskar Hopf geb. 1860 in Nürnberg	"	" Geschenk	100,-	
362	13 L 26	1 Handwaschmaschine		"	[redacted] Windsteiner Weg 26 1 Berlin 37 Geschenk	50,-	
363	33 S 2483	1 Wandbild: Leonardo, Abendmahl		7.5.	[redacted] Bundesallee 6 1 Berlin 41 Geschenk	15,-	
364	55 I 68	1 Konv. Trauerbrief		"	Verein MDV Geschenk	30,-	

Rechnungsjahr 1992

Lfd. Nr.	Katalog Nr.	Gegenstand	Herkunft	Rechnungs-Datum	Erworben von	Wert DM	Bemerkungen
365		5 Bücher		13.5.	[redacted] Paul-Schneider-Str. 45 1 Berlin 46 Geschenk	50,-	
366	36 A 488-493	1 Meggendorfer, Schwarzer Peter + 5 Quartette		"	Antiqu. Kiefer Kaiser Fr. Str. 10 7530 Pforzheim	220,-	+ MWSt + Aufgeld + Porto 59,81 220 279,81
367		1 Gesangbuch, Straßburg 1901		"	Antiqu. Grundmann Ottostr. 5 44 Münster	19,-	
368	62 A 428	1 Lübeckisches Gesangbuch, 1899		"	"	25,-	
369		1 Buch Cramer, Beicht- u. Communion-Buch. Zittau 1835		"	"	39,-	
370	33 R 3078	1 Stich Osterwasser		"	"	70,-	
371	33 R 3079	1 Stich Ostern in Tirol		"	"	125,-	
372	33 R 3080	1 Stich Osterbräuche Niederbayern		"	"	115,-	367-372 389,-
373	36 A 501	1 Melitta-Quartett		18.5.	Verein MDV Geschenk	1,-	
374	47 B 1139	1 Geburtstagskalender		"	" Geschenk	20,-	
Dubletta 375 62 C 2162		1 Buch Rodrian, Weihnachtsfrau		"	" Geschenk	3,-	Ausgeschieden Va
62 C 2548-2549 376	? 0	1 Buch Hofmann, Weihnachtsbaum		"	Galerie Bassenge Erdener Str. 5a 1000 Berlin 33	200,-	+ 46,10 Aufgeld + MWSt.
377	31 E 32	1 Kruzifix		"	[redacted] Bundesallee 106 1 Berlin 41 Geschenk	30,-	

Rechnungsjahr 1992

Lfd. Nr.	Katalog Nr.	Gegenstand	Herkunft	Rechnungs-Datum	Erworben von	Wert DM	Bemerkungen
378	80 959	1 Senftopf	aus der Fleischerei des Vaters	19.5.	[redacted] -Wilhelm-Str. 69 1 Berlin 46 Geschenk	30.-	
379	7 H 260 a,b	2 Gewürzdosen	"	"	" Geschenk	50.-	
380	7 L 202	1 Schmuckkasten		"	" Geschenk	20.-	
381	33 C 7048-7050	3 Bilderbogen (Fechner, Götz, Ephraim, Kühl)		31.10. 91	[redacted] 31 Düsseldorf	355,-	
382	33 C 7051-7053	3 Bilderbogen (G. Kühl, Meurerrin)		"	"	150,-	
383	33 C 7054-7059	6 Bilderbogen (Renner, Scholz)		"	"	740,-	
384	33 C 7028-7047	23 Tierbilderbogen (J. F. Schreiber)		"	"	650,-	
385	33 C 7060-7061	2 Bilderbogen (o. Vlg.)		"	"	300,-	+ 153,65 MWST
386	33 C 6299	1 Bilderbogen (Arnz: Jagd)		20.5.	[redacted] 31 Düsseldorf	140,-	
387	33 S 2540-2547	8 Heiligenbilder		"	"	260,-	
388	33 R 3073	1 Holzstich „Weihnachtszeiten"		"	"	30,-	
389	33 S 2548, 2549	2 Heiligenbilder		"	"	70,-	386-390
390	33 R 3070-3072, 3217, 33 S 2552	5 Holzstiche		"	"	250,-	+ 750,- 52,50 802,50 MWST

Rechnungsjahr 1992

Lfd. Nr.	Katalog Nr.	Gegenstand	Herkunft	Rechnungs-Datum	Erworben von	Wert DM	Bemerkungen
391	5 B 70, 71	2 Packungen Kerzen		20.5.	[redacted] Teutonen Str. 11 1 Berlin 38 Geschenk	14.-	
392	9 M 31	1 Spazierstock		"	[redacted] Kaiser-Wilhelm-Str. 69 1 Berlin 46 Geschenk	30.-	
393	12 I 10	1 Rechen		"	[redacted] Berlin Geschenk	15.-	
394	12 J geändert 15 in 11 B 28	1 Kartoffelschaufel		"	" Geschenk	15.-	
395		1 Gartenlaube-Kalender, 1907		"	Verein MDV Geschenk	20.-	
396	62 C 2551, 2552	2 Kinderbastelbücher		"	" Geschenk	16.-	
397	33 C 5818-5835	17 religiöse Bilderbogen		17.5.	Hanseatisches Auktionshaus f. Historica, Hamburg Mein Wall 75	1.000,-	
398	50 I 263-265, 267	1 Hausegen + 3 weitere Hausegen		"	"	140,-	+ 171,- Aufgeld 40,- Versand 97,37 MWST (1.448,37)
399	10 O 28	Silberbesteck (~~17 Teile~~, 17 Besteckteile, 1 Stofftasche)		21.5.	[redacted] mann, Akt. Ehrenbergstr. 57, 2000 Hbg.	2.300,-	+ 345,- Aufgeld + 48,30 MWST (2.693,30)
400	11 O	1 Fliegenklatsche Holzstab mit genähtem Lederlappen	um 1909		[redacted] Leipzig Geschenk	10,-	
401		1 Zentimetermaß, Leinen (150 an)	um 1920 Königsberg/Ostpr.		"	10,-	
402		1 Zollstock/Zentimetermaß, Spenholz, Metallnieten	um 1909 Labiau/Ostpr.		"	10,-	
403		2 Tassen m. Untertassen „Zur Silberfeier" dem Silberbräutigam"	Leipzig		"	40,-	

Lfd. Nr.	Katalog Nr.	Gegenstand	Herkunft	Rechnungs-Datum	Erworben von	Wert DM	Bemerkungen
404		1 Zeitschrift "Soldaten-Postkarte"	Berlin 1930er J.		[redacted] Leipzig Geschenk	15,-	
405		1 Konvolut Tageszeitungen	Leipzig/Königsberg (Ostpr.) 1928 - Mitte 1930er J.		"	20,-	
406	35 D 786	2 Ausschneidebogen serie Dorfhäuser	Leipzig ca. 1946 - 1950		"	10,-	
407	35 D 786	Ausschneidebogen (Nestle-Modellierbogen	Leipzig ca. 1946 - 1950		"	10,-	
408		Ausschneidebogen, Häuser + Greifer	Leipzig ca. 1946		"	10,-	
409		Bilderbuch-Fragment (Kinder- + Tiergeschichten)	um 1920		"	5,-	
410		1 Plakat (Theaterankündigung)	Meißen 193?			5,-	
411		1 Zeitung "Der freie Bauer"	1946			5,-	
412		6 Ausschneidebögen (Tiere, Häuser, Möbel, Krippenräume)	um 1965		[redacted]	10,-	
413	62 C 3252	Fibel, Lesebuch, 1+2. Teil SCHAUEN UND LESEN	Berlin 1965			10,-	
414	62 C 3251	1 Bilderbuch Kinderland. Nr. 5elig Band ...	Buch- und Kunstverlag Darmstadt 1953			20,-	
415		7 Blätter eines Abreißheimat.-Kalenders (Fragment)	um 1950/55			5,-	
416		1 Schreibheft (z. Schreiben üben)	DDR um 1975			5,-	
417		1 Faltplan - Binnenschiffahrt / Reederei (mit Karte)	Berlin 1933			5,-	
418		1 Prospekt zu einer Buchdruckmaschine (Bedienungsanleitg. / Garantie) WM 64	1965			5,-	
419		1 Broschüre, Messing-draht, gerichtet m. Nadel	Königsberg 1930er J.		[redacted] Leipzig	10,-	
420		1 Broschüre, Messing/Risen, geprägt, m. Ausstechnadel	Königsberg um 1938		"	10,-	
421		Raum-Aufbau-Bücher (Metallgehäuse), textiles Aufbau-Material i.d. Schachtel	um 1925/28		"	75,-	
422		Schere z. Zusammenlegen, Metall, vernickelt				10,-	
423	18 K	1 Häkelmusterbuch, 125 Muster auf blaue Pappe aufgezählt	um 1890 Dresden (Bürgerschule)		[redacted] Meißnerstr. 42 O-7010 Leipzig	150,--	
424 a-c	17 W	1 Satz Rolltücher, Leinen, Monogramm LN	um 1900/1910 Dresden		"	60,--	
425 a-c	17 W	1 Satz Rolltücher, Leinen, Monogramm BG	um 1890 Schlesien		"	60,--	
426	30 L	1 Deckkamm f. d. Haar, Horn, Metallgespinst m. 5 Bernsteinen, 1 Spiegel m. Griff	um 1910 Schlesien / Dresden		"	20,-	
427	30 M	1 Taschenbürste, Silbergehäuse, mit Gravur, Jagdmotiv	um 1890 Eisenbrod / Isergebirge, i. Besitz eines Arztes		"	150,--	
428	17 A	1 Handtuch, Rohleinen	Dresden um 1900		"	15,--	
429		1 Haushaltstuch (Idyll) Leinen / Damast	Dresden um 1890		"	15,--	

Rechnungsjahr 1992

Lfd. Nr.	Katalog Nr.	Gegenstand	Herkunft	Rechnungs-Datum	Erworben von	Wert DM	Bemerkungen
430		1 Werbeschild (Aufsteller)	Berlin 1960er/1970er Jahre		Geschenk	20,-	
431		1 Werbeschild für "Betriebe des VEB Berliner Brauereien"	Berlin 1970er J.		Geschenk	10,-	
432		1 Glückwunschbrief "Gute Wünsche zum Weihnachtsfest"	Berlin 1990		Geschenk	5,-	
35 D 433		1 Bastelbogen "Passt auf" (Zivil Verkehrserziehung)	Berlin (DDR) 1987		Geschenk	5,-	
434		2 Flöri-Hefte Pionier- bzw. Freizeitmagazin (m. Bastelbogen)	Berlin (DDR) 1989/90		Geschenk	5,-	
35 D 435		1 Bastelbogen z. Jolka fest (Russland)	Berlin (DDR) 1989		Geschenk	5,-	
436		Falt kasten f. Malverkehrsmittel	Berlin/Rostock (DDR) bis 1990		Geschenk	3,-	
437		1 Brigadetagebuch, 3 Bde. (Fotos, Beiträge / Artikel usw.)	Berlin (DDR) 1977-1986		Geschenk	30,-	
62 K 1651		5 Werbeblätter f. Kleinkunstgewerbe-Firma (Messeblätter) Leipz. Messe	Großbreitenbach / Thür.			10,-	
6 62 L 912-914							
439 62 C 2178 – 2256 + 624 915		107 Kinderbücher aus DDR-Produktion, Aussort. Bestand einer Berl. Kinder-Bibliothek	Berlin (DDR) 2.11.1990er J. / bis 1991		Geschenk	80,-	
440		4 Masse-Spielfiguren "Häusel und Gretel"	Hausleat Müller Leipzig		Geschenk	10,-	
441		Slg. von Unterhaltungswerk-Produkten 34 Obj.: Holz, Bernstein, bemalt	1930/40er J.		Geschenk	50,-	
442		1 Kalender, graue Pappe, Zeitpapier	" 1930er J.		Geschenk	5,-	

Rechnungsjahr 1992

Lfd. Nr.	Katalog Nr.	Gegenstand	Herkunft	Rechnungs-Datum	Erworben von	Wert DM	Bemerkungen
443		1 Anziehpuppe (im Faltkartonschlag)	Hausleat Müller 1930/30er J. Leipzig		Geschenk	25,-	
444		1 Bilder-Märchenbuch aus der Illustrierte-Reklame Künstdruck Dresden	" 1920/30 J.		Geschenk	5,-	
445		2 Broschen, Holz, bemalt	" 1930er J.		Geschenk	5,-	
446		Bilder-Sammelserie im Faltkartonschlag, Schauspieler-Fotos	" 1930er J.		Geschenk	5,-	
447		5 kleine Märchenbücher, werbeschriftlich v. Kathreiners Malzkaffee	" 1920/30 J.		Geschenk	5,-	
448		1 Schul-Lineal, Holz, mit Zentimetereinteilung	" 1920er J.		Geschenk	3,-	
449		Schulknopfer-Löffel im Etui	" 1930er J.		Geschenk	3,-	
450	53 I 173	1 Osterei, 2tlg. Pappe m. buntem Papier beklebt + Anhänger	"		Geschenk	3,-	
451		1 Landkarte, Verkehrskarte von Deutschland PHAROS	" vor 1939 Pbl.		Geschenk	10,-	
452	53 Y 516 a-c 53 I, 53 Y	"Fest- und Feiertüte" m. Oster-, Weihnacht- + Schulbeginnmotiven	Hausleat Kitzerow / Deutschland ca. 1970 1989		Geschenk	30,-	
453		1 Jeans-Hose f. Frauen, Jugendmode Beauty, Rostock	Kombinat BECON 1989		Geschenk	40,-	
454		1 Jeans-Hose f. Frauen	"		Geschenk	40,-	
455		1 Jeans-Jacke f. Mädchen	"		Geschenk	60,-	

Rechnungsjahr 1992

Lfd. Nr.	Katalog Nr.	Gegenstand	Herkunft	Rechnungs-Datum	Erworben von	Wert DM	Bemerkungen
456		1 Jeans-Jacke, m. bunte, Fell gefüttert	BECON-Kombinat LEB Jugend Rostock		Geschenk	50,-	Prod.: 19
457		1 Jeans-Rock BW, blau, weiße Ornamente	"		Geschenk	35,-	Prod.: 19
458		2 ärmellose Shirts, Strickware	VEB Elektrokohlenbetrieb Teterow		Geschenk	40,-	Prod.: 19
459		1 Mädchen-Mütze Matrosenform	VEB Schuh Rostock		Geschenk	15,-	Prod.: 19
460		1 P. Hosenträger Gummi, blau	"		Geschenk	10,-	Prod.: 19
461	35 D 346-352	7 Bastelbücher			Verein MDV Verdient	19,-	
462	62 C 2552	1 Bastelbuch			" Verdient	16,-	
463	(67 #) 3-5 (67 #) 1,6	Arbeitsbuch, Sparbuch + Arbeitsbescheinigung W. + G. Steinicke	Berlin kein Current vorgelegen nach Katalog gelistet 17.2.2015 FL		[redacted] Geschenke	25,-	ca. 1920-19
464		Elektrikermütze f. d. Maschinenmeister H. G. Kleine	Leipzig-Plagwitz		[redacted] Geschenk	12,-	Nov 19
465	62 C 2 2	Taufzeugnis f. Agnatos-Übersetzung f. Bastler Kessel Pergament auf Leinen	Berlin Leipzig		[redacted] Emilienstr. 42 7010 Leipzig Geschenk	50,-	Juni 19
466		Kaffeefilter "Melitta" Steingut weiß	Berlin		[redacted] A. Seghers-Str. 1199 Berlin Geschenk	5,-	1950er/1960er gebr
467		10 Schultüten für Vorschulkinder (3 verschied. Größen)	Berlin / DDR		Kindertagesstätte Berlin Mitte Jacobystraße [redacted]	31,-	1988/1989 produz.
468		Kassenbeleg f. Warenhaus - Spezialhandel d. Sowjet. Militärkommandatura	Potsdam Dallgow		[redacted] Fallenzee Geschenk	2,-	Dez 1985

Rechnungsjahr 1992

Lfd. Nr.	Katalog Nr.	Gegenstand	Herkunft	Rechnungs-Datum	Erworben von	Wert DM	Bemerkungen
469		1 P. Frauenstrümpfe BW, gewirkt m. pink/w/s. Muster			[redacted] Gera Geschenk	25,-	
470		1 P. Frauenstrümpfe BW, schwarz gewirkt m. bicki-back-Muster			[redacted] Gera Geschenk	25,-	
471		1 P. Frauenstrümpfe BW, gewirkt blau/w/s. Streifen			[redacted] Gera Geschenk	25,-	
472		1 Männer-Arbeitshose, Leinen/BW, Spritzköper	Silbitzingen Thüringen		Geschenk	40,-	1926 produz.
473		1 Trauerschleife, Dederon, weiß, bedruckt "Anteilnahme"			Geschenk	20,-	1991/1992
474		Trauerflor, schwarz, m. gold. Aufdruck: Ruhe sanft				20,-	1991/1992
475		1 Regenz Heimat-Kalender		1.12.	Verein MDV Verdient	15,-	offen s. 479
476	10 I 28	1 elektr. Wunschbaum	Treibel Berlin	"	Fa. Wichelmann Mommsenstr. 12 1000 Berlin 45 "	10,-	"
477	36 D 64	1 Weihnachts-Geduldspiel		"	[redacted] 8 München Verdient	10,-	
478	53 Y 563 a-c	3 Karbaus Christbaumhalter		"	J. Wipf-Öz MVK Geschenk	10,-	
479	53 Y 564 a-d	4 Christbaumanhänger aus Holz		"	[redacted] MVK Geschenk	10,-	
480	47 B 1232	1 Adventskalender		7.12.	[redacted] z.H.A. Hanningerstr. 8 8 München Geschenk	12,-	
481	47 B 1234-1236	3 Adventskalender		"	Verein MDV Geschenk	75,-	

Lfd. Nr.	Katalog Nr.	Gegenstand	Herkunft	Rechnungs-Datum	Erworben von	Wert DM	Bemerkungen
482	53X 21	1 Adventsampel	Erzgeb.	"	[redacted] Bahnhofstr. 10 O-4302 Bad Suderode Geschenk	5,-	
483	47B 1233	1 Adventskalender	Ars edition, Münch	"	Ars edition Friedrichstr. 9 8 München Geschenk	15,-	
484	62C 2403, 2410-11,16	5 Kinderbücher (Emilio, Jan-Jaap, Hans Küddelmüddel u.a.)		8.12.	[redacted] Berlin Geschenk	25,-	1 Dublette V. ausgeschieden
485	62C 2399-2400, 2467, 2473, 2477	17 Hefte f. Kinder (Lüschi u.a.)		"	" "	20,-	
486	35D 353	1 Bastellampe		"	Verein MDV Geschenk	13,-	
487	36A 357	1 Bibel-Merkspiel		"	" Geschenk	10,-	
488	35 290	1 Räucherofen	Seiffen/Erzg.	9.12.	" Geschenk	42,-	
489	5G 119	1 Bergmann		"	" Geschenk	289,-	
490	35 288	1 Räuchermann: Pfefferkuchenverkäufer		"	" Geschenk	235,-	
491	5G 118	1 Jochengel		"	" Geschenk	279,-	
492	5G 115	1 Spinnenengel		"	" Geschenk	239,-	
493	35 289	1 Räuchermann: Spielzeugverkäufer		"	" " Geschenk	239,-	
494	5G 116	1 Lichterengel			" Geschenk	299,-	

Rechnungsjahr 1992

Lfd. Nr.	Katalog Nr.	Gegenstand	Herkunft	Rechnungs-Datum	Erworben von	Wert DM	Bemerkungen
495	62C 1565	1 Buch Chr. v. Schmid, Genovefa		10.12.	Verein MDV Geschenk	53,-	
496	33C 5836, 5837	2 Bilderbogen O.CR		10.12	Verein d. Freunde Geschenk	550,-	NS
497	34P 34	1 Oblatenbild	Spanien	10.12.	" "	600,-	an Ausstellung Bassenge, Nr. 60, 1992 NS
498	33H 1082 a-g	7 Freundschaftsbildchen		10.12	" "	150,-	
499	62C 1573	1 Buch Teiwes u.a., Blumen aus Seide		14.12.	" Geschenk	5,-	
500	35E 67, 68	2 Bastelsätze	Fa. Anhagen, Marienberg	1.6.	[redacted] Hüttengrund 25 O-9341 Marienberg Geschenk	30,-	
501		1 Gesindebuch, 1899		"	Verein MDV Geschenk	12	
502		1 Puppenservice, 15 Teile Porzellan, + 1 Blechlöffel	v.d. Mutter Clara Zimmermann verheirat. Nikolaus geb. 1879 in Kattowitz	?	[redacted] Brentanostr. 24 1/41 Geschenk	200,--	NS
503	62K 732	1 Katalog Bong, Alte Meister		1.6.	Verein MDV Geschenk	40,-	
504	35D 335 a-c	3 Bastelmappen		"	" Geschenk	12,-	
505	53Y 496	1 Weihnachtslaterne		"	" Geschenk	40,-	
506	62C 1978, 1979, 2553, 2554	4 Kinderbücher		"	" Geschenk	2,-	
507	33S 2513	1 Bild "Das ungerechte Gericht"		"	" Geschenk	38,-	

Rechnungsjahr 1992

Lfd. Nr.	Katalog Nr.	Gegenstand	Herkunft	Rechnungs-Datum	Erworben von	Wert DM	Bemerkungen
508	3968, 3996 D33	29 Andachts-Bilder		1.6	[redacted] Ostermannplatz 6 8 München	258.- 25.80 232.20	10%
509	36 D 61	1 Kinderspiel "Wir helfen mit"		1.6.	Vom FDV bar bezahlt	5.-	
510		1 Buch Dick (Hrsg.), Mutter		"	" bar bezahlt	10.-	
511	31 a 57 a,b	2 Papierkrippen		"	[redacted] Frankfurter Str. 14c 355 Marburg bar bezahlt	20.-	
512	47 B 1140	1 Adventskalender		"	[redacted] Berlin bar bezahlt	5.-	
513	62 K 727	1 Firmenkatalog Fritz Ulrich, Hamburg	Repro	3.6.	[redacted] Grevenbroicher Str. 40 2 Hamburg 20 bar bezahlt	10.-	
514	35 D 334	1 Modellbau-Bogen "Fahrgastschiff Stör"		"	Vom FDV bar bezahlt	4.-	
GA 94 515	7 F 239	2 Schultüten (Siegfried, Kunst)		1.6.	Sabine Stelle Wissenschaftl. Illustrator 3 Hannover	100,-	
516	7 F 238	1 Schultüte 1 Modell		"	" bar bezahlt	30.-	
517	33 Q 1659	1 Reklamekarte (Dampfpräsidentpresse)		3.6.	[redacted] Kurfürstenstrasse 3 32 Hildesheim	30,-	
518	62 K 728-730	3 Künstlerkataloge		3.6.	"	100,-	
519	62 K 731	1 Katalog Brend-Kort + Hörtkel, Volksspiele		"	[redacted] Alt Stad 44a 0-115 Berlin bar bezahlt	10.-	
520	33 N 32	1 Kunstblatt Abziehbilder		1.6.	[redacted] Bergmannstr. 13, 1/61	6,50	

Rechnungsjahr 1992

Lfd. Nr.	Katalog Nr.	Gegenstand	Herkunft	Rechnungs-Datum	Erworben von	Wert DM	Bemerkungen
521	35 I 44	1 Puppenbett mit Bettwäsche 60/70er Jahre		4.6.	[redacted] Fibonacistr. 4 1/41	100,-	
522	40 P 33 10 D 38	1 Hobel 1 Kaffeemühle	vom Vater	4.6.	"	20,- 10,-	
523	35 M 112-113	1 Puppenbett 1 Puppenschrank		"	"	100,-	
524	35 K 289	1 Küchenofen 1 Bügeleisenwärmer		"	"	40,- 20,-	Spenden-sammlung
525		1 Konvolut Künstlerkleidung (Modellkleid, Unterhose ...)	Fürst/Strauss a.d. Kostüm-Fundus Baer,	"	"	200,-	
526	18 Q 1 a-h	1 Konvolut textile Bleimeer-applikationen		"	"	160,-	
527	36 M 164 a-i	1 Konvolut Satiriker-Magier-Bilder	vom Vater	"	"	350,-	
528	6 R	1 Kasperlstoff-Fäustlinge	Sorb.	"	"	50,-	
529	54 C 428, 429	2 Konfirmations-Kleider		"	Vom FDV bar bezahlt	34.-	
530	36 A 499	1 Quartett "Deutsche Soldaten"		1.6	[redacted] Sebastian Stuttgart	75,-	
531	33 T 85	1 Kunstblatt Kinderzeichnungen "Ostern"		4.6.	Gazette-Verlag Handwerksmeister-Lehrer Str. 7 1 Berlin 31 bar bezahlt	100,-	
532	33 F 342	1 Poesiealbum	Remscheid	9.6.	[redacted] Hermannfeld 42 56 Wuppertal bar bezahlt	30.-	
533	53 Y 465	1 Handpuppe Stern	Herrenhut/ Sachsen	"	Vom FDV bar bezahlt	23.-	

Rechnungsjahr 1992

Lfd. Nr.	Katalog Nr.	Gegenstand	Herkunft	Rechnungs-Datum	Erworben von	Wert DM	Bemerkungen
534	33 R 3084	1 gerahmtes Wandbild H. Koch, Königin Luise	Zittau / Sachsen	10. 6.	[redacted] Immer Weberstr. 18 O-8800 Zittau Geschenk	250,-	Spende
535 1902	62 C 1874-1877, 1896-	11 Schilder (Straßen-, Richtungs-)	Großpaierdorf b. Herrnhut	11. 6.	[redacted] Großpaierdorf "	75,-	
536	36 A 500	1 Kompositionsquartett, Fa. Schulz, Mainz		"	[redacted] Berlin Trödelmarkt	25,-	
537 33 B	3512 39 62	1 Kasp. von 509 Andachtsbildchen		"	[redacted] Antonia Sachs 8059 Taufkirchen	500,-	
538	54 K 74 54 L 430 33 H 966	3 Familienpapiere		"	[redacted] Falkenberg Weg 12 24 Lübeck Geschenk	50,-	
539	33 R 3256	1 Notentitel		"	" Geschenk	30,-	
540		1 Brief "Hamburg im Berliner Grußkarte"		"	[redacted] Falkenberg Weg 12 24 00 Lübeck	40,-	
541	62 C 2656, 2557 (62 C 2556-2557)	2 Bänder Kunstfeld, Naturmotive Zeichnung		"	"	40,-	
542	33 C 5214-5218	5 Schreiberzeichnungen Bildnisse		"	"	250,-	
543	33 S 5556-5587 (62 C)	32 Faltblätter-graphik "Bilder der Heiligen"	Arndt & Co, Düsseldorf	"	"	960,-	
544	62 C 1583	1 Brief "Weihnachtsgedichte"		12. 6.	[redacted] Alt-Tegel 49 1 Berlin 27 Geschenk	20,-	
545	47 B 1141, 1142	2 Adventskalender		"	" Geschenk	50,-	
546	6 H 5,6	2 Kommoden		15. 6.	[redacted] alt Tegel 49c 1/27		546 - 549 = 3.000,-

Rechnungsjahr 1992

Lfd. Nr.	Katalog Nr.	Gegenstand	Herkunft	Rechnungs-Datum	Erworben von	Wert DM	Bemerkungen
547	6 G 145	2 Madrasdecken		15. 6.	[redacted] Alt Tegel 49c 1/27		546 - 549 = 3.000,-
548	6 A 17	2 Bettstellen		15. 6.	"		
549	6 G 144	1 Kleiderschrank		15. 6	"		
550		1 Buch Theodor Fontane, Polterabend-Skizze		"	Antiquariat Katz Schanhorststr. 92 44 Münster	340,-	+ 4,- Porto
551 33 B 2035-3449 2287 GH # 644 a-b 544 902 544 922 41 V 131-132 62 C 1498 41 V 124		1268 Andachtsbildchen		"	Antiquariat Grundmann Ottostr. 5 44 Münster	2.500,-	
552		8 Bücher Ratgeber-Literatur		"	[redacted] Unter den Eichen 1 Berlin 45 Geschenk	80,-	
553	74 D 24	1 Festfoto		"	" Geschenk	10,-	
554	53 D 109 a,b	2 Karneval-Mützen	Köln / Mainz um 1900	"	[redacted] Johann-Georg-Str. 17 1 Berlin 31 Geschenk	50,-	
555		1 kons. Puppen-Kleidung	um 1914	"	" Geschenk	80,-	
556		1 Paar Stiefletten	von der Mutter der Spenderin, 1912/14	"	" Geschenk	20,-	
557		5 Fotos: Konfirmandinnen		16. 5.	Verein MDV Geschenk	10,-	
558	33 H 965 33 Q 1658	2 Kassenvolute Bildkarten, alt		"	[redacted] Stadtverwaltung 1 Berlin 20 Geschenk	20,-	
559	36 A 497, 498	2 Quartette		"	Verein MDV Geschenk	3,-	

Rechnungsjahr 1992

Lfd. Nr.	Katalog Nr.	Gegenstand	Herkunft	Rechnungs-Datum	Erworben von	Wert DM	Bemerkungen
560	47 B 1143-1180	1 Konvolut Adventskalender		16. 6.	Stadtmuseum Holzminden Dr. Seeliger Bahnhofstraße 3450 Holzminden Geschenk	200,-	
561	33 S 2509	1 Wandbild Genovefa	aus Slg. Dr. Feldhaus, Neuss	"	[redacted] Seelingstr. 17 1000 Berlin 19 Geschenk	50,-	
562	33 Y 77-80	4 Reservistenbilder (Marine)		17. 6.	[redacted] Oranienstr. 22 1136	1.000,-	
563	33 R 2512	1 Haussegen, gerahmt		"	"	500,-	
564	62 K 734	1 Katalog für Ansteckformen		"	"	500,-	
565	54 H 510 a,b	2 Schulhefte, 1852/53		"	"	300,-	2.300,-
566	33 R 3089-3092	4 Holzstiche		27. 5.	[redacted] 31 4 D'dorf 30	190,-	+ 13,30 MWST 203
567	33 R 3060-62 3064-67 3093-98	13 Holzstiche "Weihnachten"		21. 5.	"	650,-	
568	33 S 2522-2528, 2534	8 Drucke Heilige i. Engel		"	"	120,-	
569	33 S 2530	1 Farbdruck "S. Nicola"		"	"	20,-	
570	33 S 2535, 2529	2 Farbdrucke "Christkindlein" i. "Hl. Aloysius"		"	"	70,-	
571	33 R 3099, 3100, 33 S 2517-2521	7 Holzstiche Heilige i. Engel		"	"	280,-	
572	33 S 536	1 "St. Genoveva"		"	"	10,-	

Rechnungsjahr 1992

Lfd. Nr.	Katalog Nr.	Gegenstand	Herkunft	Rechnungs-Datum	Erworben von	Wert DM	Bemerkungen
573	33 R 3101, 3102	2 Drucke "Christkind"	21.	21. 5.	[redacted] Düsseldorf	60,-	
574	33 R 3068	1 Druck "Der große Augenblick"		"	"	35,-	
575	33 R 3063, 3069, 3103-3105	5 Holzstiche		"	"	200,-	
576	33 R 3074	1 gr. Holzstich		"	"	80,-	
577	33 S 2531-2533	3 Farbdrucke mit floralen Rändern		"	"	90,-	
578	33 R 1156	1 Holzstich "Kinderspielplatz"		"	"	40,-	1770,85 + 115,85 MWST
579	33 R 3085	1 Wandbild Liljefors, Der letzte Adler		19. 6.	Verein MDV Geschenk	50,-	
580	33 R 3086	1 Künstlerstein-Zeichnung Angelo Jank, Eiserne Wehr		"	" Geschenk	100,-	
581	33 R 3087	1 Wandbild Hans Thoma, Blick ins Tal		"	" Geschenk	50,-	
582	33 R 3088	1 Wandbild Friedrich III.	Stendal 1888	"	" Geschenk	50,-	
583	33 H 980	1 Umschlag für eine Weihnachtsglückwunschbrief		"	" Geschenk	10,-	
584	9 A 59a-d	4 Feile Tintenfässer		"	" Geschenk	40,-	
585	33 H 970	1 Weihnachtsglückwunschbrief		22. 6.	[redacted] Gürtlerweg 32a 1000 Berlin 47 Geschenk	50,-	Spendenbrief

Rechnungsjahr 1992

Lfd. Nr.	Katalog Nr.	Gegenstand	Herkunft	Rechnungs-Datum	Erworben von	Wert DM	Bemerkungen
586		Ses. Bückeburger Trachten 1 Paar Handschuhen (schwarz m. violetten u. silb. Perlen) z. Halbtrauer	Bückeburger Tracht von Fam. Lindemeier Volksdorf	23.6.	[redacted] 4952 Porta Westfalica, Vorm Brink 18	10.650,–	586 - 668
587		1 Paar Handschuhen, gestrickt weinrot m. bunten Perlen zur Festtagstracht	〃	〃	〃		
588		1 Paar Handschuhen m. rot/grünen Querstreifen u. bunten Perlen Festtagstracht	〃	〃	〃		
589		1 Paar Handschuhen lila m. Goldperlen f. Vierteltrauer	z. Bückeburger Tracht (Gekauft v. Händler in Minden)	〃	〃		
590		2 Paar Handschuhen weiß m. schwarzen Perlen z. Halbtrauer	z. Bückeburger Tracht (Gekauft v. Harting, Gelldorf)	〃	〃		
591		1 Paar Handschuhen weiß m. bunten Perlen Festtagstracht	z. Bü. Tracht (erworben v. Fam. Schweer, Meerbeck)	〃	〃		
592		1 Paar Handschuhen weiß m. klaren Perlen z. Sonntagstracht	z. Bü. Tracht (erworben v. Fam. Hartmann, Selldorf)	〃	〃		
593		1 Paar Handschuhen, lang m. Daumen, bunte Perlen, Initialen u. Dat. 1902	z. Bü. Tracht (erworben v. Fam. Stahlhut, Meerbeck)	〃	〃		
594		1 Paar Handschuhen, lang m. Daumen weiß	z. Bü. Tracht (erworben v. Fam. Nagel, Wülpke)	〃	〃		
595		1 Paar Handschuhen m. Vollperlen, gemustert blau-grün (ausgehende Halbtrauer)	z. Bü. Tracht (erworben v. Fam. Bruns, Echtdorf)	〃	〃		
596		1 Paar Handschuhen m. Vollperlen rot-grün gemustert z. Festtagstracht	〃	〃	〃		
597		1 Paar Handschuhen m. Vollperlen, gemustert grün/blau/gelb ausgehende Halbtrauer	z. Bü. Tracht (erworben v. Fam. Nagel, Wülpke)	〃	〃		
598		1 Paar Handschuhen m. Vollperlen, rot-grün gemustert / Festtagstracht	〃	〃	〃		

Rechnungsjahr 1992

Lfd. Nr.	Katalog Nr.	Gegenstand	Herkunft	Rechnungs-Datum	Erworben von	Wert DM	Bemerkungen
599		2 Paar Kinder-Handschuhen a) m. grünen Perlen b) m. klaren Perlen z. Sonntagstracht	Bü. Tracht (v. Fam. Hartmann, Selldorf)	23.6.	[redacted] 4952 Porta Westfalica Vorm Brink 18		Nr. 586 – 668
600		1 Paar Handschuhen aus goldfarb., grünem u. bunten Garn f. Alltag	z. Bü. Tracht (v. Fam. Nagel, Wülpke)	〃	〃		
601		11 einzelne Handschuhen gestrickt m. Perlen	〃	〃	〃		
602		2 Paar Handschuhen a) rot m. bunten Perlen (Freudenfest) b) schwarz m. silb. Perlen (Trauergang)	der Mindener Tracht (v. Fam. Pohlmann, Hahlen)	〃	〃		
603	19 M	1 Schultertuch schwarze Seide bestickt m. Blumen (weiß/rosa Seide m. Goldperlen	z. Bü. Tracht (erworben von Fam. Nagel, Wülpke) Festtagstracht	〃	〃		
604	19 M	1 Schultertuch (schwarze Seide m. Stickerei (blaue Blumen – Seide m. Goldperlen)	z. Bü. Tracht (erworben von Fam Struckmeier, Niensteadt) ausgehende Halbtrauer	〃	〃		
605	19 M	1 Schultertuch (rote Atlasseide m. Seide bestickt: beige Blumen m. rotem, klein, Goldperlen (unverheiratet)	z. Bü. Tracht (erworben von Ostermeier, Scheie) Festtagstracht	〃	〃		
606	19 M	1 Schultertuch (grüne, gemusterte Seide bestickt: weiße Blumen m. rosa Klein m. Goldperlen)	z. Bü. Tracht (erworben v. Händler, Bückeburg) z. Festtagstracht (verheiratet)	〃	〃		
607	19 M	1 Schultertuch (violette Seide bestickt: m. bunten Blumen m. roten Klein u. Goldperlen	z. Bü. Tracht (erworben v. Fam Ostermeier, Scheie Vierteltrauer	〃	〃		
608	19 M	1 Schultertuch z. Konfirmation weißer Batist m. Weiß-Stickerei	z. Bü. Tracht (erworben v. Fam Papé, Nordsehl)	〃	〃		
609	19 M	1 Schultertuch zur Konfirmation weißes Tüll m. Weißer Stickerei	z. Bü. Tracht	〃	〃		
610	19 M	1 Schultertuch z. Abendmahlstracht Volltrauer, dicht	zur Bü. Tracht (erw. v. Fam. Kappmeier, Lauenhagen	〃	〃		
611	19 M	1 Schultertuch z. Abendmahl, Halbtrauer	〃	〃	〃		

Lfd. Nr.	Katalog Nr.	Gegenstand	Herkunft	Rechnungs-Datum	Erworben von	Wert DM	Bemerkungen
612		1 Vollperlen-Queder (Bandelier) m. Blumenmuster (rot-grün) t. Festtagstracht	z. Bü. Tracht (v. Fam. Nagel, Wülpke)	23.6.	[redacted] 4952 Porta Westfalica Vorm Brinke 18		s. 586-668
613		1 Vollperlen-Queder m. blau/grünem Blumenmuster (Ausgehende Trauer)	"	"	"		
614		1 Queder weiße Spitze m. Goldperlen bestickt (Sonntagstracht)	z. Bü. Tracht (erw. von Händler, Minden)	"	"		
615		1 Queder weiße Spitze, schlicht (Abendmahlstracht)	"	"	"		
616		1 Schlips weiße Seide, bestickt m. Gold- u. Silberperlen (Sonntagstracht)	z. Bü. Tracht (erworben v. Fam. Schweer, Meerbeck)	"	"		
617		1 Schlips weiße Seide m. Gold, silberne u. rote Perlen (Abendmahl / Halbtrauer)	"	"	"		
618		1 Spitzenschal, weiß (Verläufer d. Schlipse) (Freudenzeit)	z. Bü. Tracht (v. Fam. Matthias, Wendthagen)	"	"		
619		1 Spitzenschal, schwarz Trauer	"	"	"		
620		1 Schürze t. Uniformmantel weiße Baumwolle m. Lochstickerei	z. Bü. Tracht (v. Fam. Pape, Nordsehl)	"	"		
621		1 Blaudruckschürze (gelb-blau) ca 1860/70 Sonntagstracht	z. Bü. Tracht (v. Fam. Dehne Buchholz)	"	"		
622		1 Blaudruckschürze gewachst, Sonntagstracht	z. Bü. Tracht (v. Fam. Matthias, Wendthagen)	"	"		
623		1 Blaudruckschürze gewachst Sonntagstracht	"	"	"		
624		4 Alltagsschürzen Baumwolle	zur Bü. Tracht (v. Fam. Nagel, Wülpke)	"	"		

Lfd. Nr.	Katalog Nr.	Gegenstand	Herkunft	Rechnungs-Datum	Erworben von	Wert DM	Bemerkungen
625		1 Alltagsschürze Kunstseide, oliv	z. Bü. Tracht (v. Fam. Schütte, Gelldorf)	23.6.	[redacted] 4952 Porta Westfalica		586-668
626		1 Festtagsschürze Schwarzgr. Seide m. grünen Blumen (Freudenzeit)	z. Bü. Tracht (v. Fam. Nagel, Wülpke)	"	"		
627		1 Festtagsschürze Schwarzgr. Seide m. lila Blumen (Viertel-trauer)	"	"	"		
628		1 Festtagsschürze hellgrüne Kunstseide m. Blumen (Freudenzeit)	z. Bü. Tracht (v. Fam. Schütte, Gelldorf)	"	"		
629		1 Festtagsschürze hellbraune Kunstseide m. Blumen (ausgehende Halbtrauer)	"	"	"		
630		1 Trauerschürze, Kunstseide, schwarz m. Blumen	z. Bü. Tracht (v. e. Händler Stadthagen)	"	"		
631		1 Unterrock m. Oberteil, Wolle pink m. schwarzen Punkten (Freudenzeit)	z. Bü. Tracht (v. e. Händler, Rinteln)	"	"		
632		1 Unterrock m. Oberteil Wolle, dunkelblau (Ausgehende Trauer)	z. Bü. Tracht (aus Fam. Prasuhn, Uleinbremen)	"	"		
633		1 roter Rock, Besatz m. grünem Baumwoll-Samt-Band Freudenzeit	z. Bü. Tracht (v. Fam. Prasuhn, Uleinbremen)	"	"		
634		1 rotes Rock Besatz, lila Schlangenband Viertel-trauer	z. Bü. Tracht (v. Fam. Meier, Obernkirchen)	"	"		
635		1 roter Rock Besatz: blaues Seidenband m. schw. Samtblumen	z. Bü. Tracht (v. Fam. Prasuhn, Uleinbremen) ausgehende Halbtrauer	"	"		
636		1 roter Rock Besatz: schwarzes Granatapfelband (Halbtrauer)	z. Bü. Tracht (v. Fam. Nagel, Wülpke	"	"		
637		1 schwarzer Rock Besatz: schwarzes Granatapfelband (Abendmahl / Volltrauer)	"	"	"		

Rechnungsjahr 1992

Lfd. Nr.	Katalog Nr.	Gegenstand	Herkunft	Rechnungs-Datum	Erworben von	Wert DM	Bemerkungen
638		1 Wams m. Vorärmeln Besatz: grünes Schlangenband (Freudenteit)	z. Bü. Tracht (v. Fam. Prasuhn, Uleinbremen)	23.6.	[redacted] 4952 Porta Westfalica Vorm Brink 18		586-6
639		1 Wams m Vorärmeln Besatz: lila Schlangenband (Viecteltrauer)	z. Bü. Tracht (v. Fam. Meier, Obernkirchen)	"	"		
640		1 Wams (m Vorärmeln) Besatz: blaues Seidenband m. schwarzen Samtblumen (ausgehende Halbtrauer)	z. Bü. Tracht (v. Händler, Stadthagen)	"	"		
641		1 Wams Besatz: blaues Seidenband m. roten Samtblumen (z. Tracht um 1850)	z. Bü. Tracht (v. Fam. Engelking, Beerenbusch) (Viecteltrauer)	"	"		
642		1 Wams Besatz: lila Schlangenband (Viecteltrauer)	z. Bü. Tracht (v. Fam. Nagel, Wülpke)	"	"		
643		1 Paar Strümpfe, Wolle schwarz gemustert (f. alltags)	z. Bü. Tracht (v. Fam. Nagel, Wülpke)	"	"		
644		1 Paar Strümpfe, Wolle schwarz gemustert rot-Grün angenäht (Freudenteit)	"	"	"		
645		1 Gesangbuchbeutel m. Stickerei	z. Bü. Tracht	"	"		
646		1 Gesangbuch in Geprägter Ledschalle dat. 1892	Grimmsche Hofdruckerei, Bückeburg	"	"		
647		1 Samtjacke, braun zur Alltagstracht	z. Bückebg. Tracht (v. Fam. Obermeier, Scheie)	"	"		
648		3 Frauenhemden, Leinen, teils m. Initialen	z. Bü. Tracht (v. Fam. Prasuhn, Uleinbremen)	"	"		
649		2 Festtagskragen weiß	z. Bü. Tracht	"	"		
650		4 Paar Vorärmel, weiß	z. Bü. Tracht	"	"		

Rechnungsjahr 1992

Lfd. Nr.	Katalog Nr.	Gegenstand	Herkunft	Rechnungs-Datum	Erworben von	Wert DM	Bemerkungen
651		1 Flügelhaube Plittu. Kopfteil m. Gold-Perlenbesticht (Festtage)	z. Bü. Tracht (v. Fam. Prasuhn, Uleinbremen)	23.6.	[redacted] 4952 Porta Westfalica, Vorm Brink 18		586-668
652		1 Flügelhaube m. schwarzen Perlen Perlen besticht, Muster (goldenen u. rote Perlen)	z. Bü. Tracht (v. Fam. Watermann, Nienstädt) ausgehende Halbtrauer	"	"		
653		1 Flügelhaube z. Abendmahlstracht m. schw. Granatapplhd.	z. Bü. Tracht (v. Fam. Nagel, Wülpke)	"	"		
654		1 Stirnband (Stirch) für die Abendmahlshaube	"	"	"		
655		1 Krallenband, schw. Samt, Goldperlenstickerei auf Schleifen u. Bd. enden	"	"	"		
656		1 Krallenband grünes Blu. Samt-Schlangenband. Bd. m. beigen Fransen (z. Tracht um 1850)	z. Bü. Tracht (v. Fam. Pape, Nordsehl)	"	"		
657		1 Mantel schwarze Seide m. Blumen (f. verheiratete Frauen)	z. Bü. Tracht (v. Fam. Struckmeier, Helpsen)	"	"		
658		1 Mantel schwarze Seide m. rotem Blumenmuster (f. unverheiratete Frauen)	"	"	"		
Männertracht, Bückeburger T. 1987							
659		1 weißer Kittel, Leinen m. alten Knöpfen	Hergestellt f. Herm. Tebbe 1987 von Schneider	"	"		
660		1 Weste m. langem Arm, schwarzes Tuch m. rot überzogenen Knöpfen	Niemann, Tallensen	"	"		
661		1 ärmellose Weste schwarzes Walltuch, rot überzogene Knöpfe	"	"	"		
662		1 Kniebundhose, schw. Tuch	"	"	"		
663		1 altes Leinenhemd	"	"	"		

Lfd. Nr.	Katalog Nr.	Gegenstand	Herkunft	Rechnungs-Datum	Erworben von	Wert DM	Bemerkungen
664		1 schwarzes Halstuch	Männertracht f. Herrn Tebbe hg. von Schneider	23.6.	[redacted] 4952 Porta Westfalica Vorm Brink 18	–	586-66
665		1 Pelzmütze. Marderfell, Samt	Niemann, Tollensen "	"	"		
666		1 Kirchenhut, flach Filz	"	"	"		
667		1 Paar lange hangestrickte Strümpfe nach altem Muster	"	"	"		
668		1 Paar schwarze Lederschuhe m. Schnürung (Sonderanfertigung)	"	"	"	↓	↓
669		17 bestickte Nadelkissen	Lindhorst	"	"	2550.–	insges. 13.200,–
670		1 schwarzes Plitt m. Perlen bestickt (3 Teile)	z. Bückeburger Tracht	23.6.	[redacted] 4952 Porta Westfalica Geschenk	50.–	
671		1 Jacke z. Frauentracht	"	"	" Geschenk	10.–	
672		1 Mieder z. Frauentracht	"	"	" Geschenk	10.–	
673		1 Quederteil (gestrickt) m. farb. Glasperlen (Blumenmuster)	"	"	" Geschenk	10.–	
674		1 Halsschmuck m. schw. Perlen u. Metalltönnchen (6 vkd)	"	"	" Geschenk	20.–	
675		2 Stränge Goldperlen z. Sticken	"	"	" Geschenk	10.–	
676		1 Band, Seide, f. Schürze (Tostakamanten)	"	"	" Geschenk	5.–	

Rechnungsjahr 1992

Lfd. Nr.	Katalog Nr.	Gegenstand	Herkunft	Rechnungs-Datum	Erworben von	Wert DM	Bemerkungen
677		1 Halstuch z. Frauentracht, weiße Kunstseide, gestrickt	Bückeburg	23.6.	[redacted] 4952 Porta Westfalica Geschenk	10.–	
678		1 Gehrock u. Hose Schw. Tuch u. Seide	Kleinbrehmen Fam. Prasuhn u. Urgroßvater v. Herrn Tebbe	"	" Geschenk	100.–	
679		1 roter Miederrock (Besatzband fehlt)	Bückebg. Tracht	"	" Geschenk	30.–	
680		1 einzelner Vorärmel, weiße Bw.	"	"	" Geschenk	5.–	
681	62C 1613	1 Herzblättchens Zeitvertreib		24.6.	[redacted] Seelingstr. 17 1 Berlin 15 ~~Gedel~~	10.–	
682	62D 476	1 Buch Calm, Ein Blick ins Leben, Stuttg. 1892		24.6.	Antiqu. N. Krieg Ludwig-Wilhelm Str. 3 7500 Karlsruhe	20.–	
683	62L 901	1 Buch "Weihnachtliches Singebuch"		"	"	25.–	
684	62C 1493	Des deutschen Knaben Handwerksbuch Bielefeld u. Lpz. 1891		"	"	240.–	
685	33W 265	1 Heft: Emil Sigerus, Siebenbürgisch-sächs. Leinenstickerei		"	"	20.–	
686	62C 1495	Marie Lieb, "Stricken f. d. Hand d. Schülerinnen" 1903		"	"	15.–	
687		Der Industrieunterricht in den Volksschulen Stuttg. 1894		"	"	25.–	
688	62D 491	J. v. Wedell, Wie soll ich mich benehmen.		"	"	145.–	
689	62D 527	D. Buch d. Braut Berlin, um 1900		"	"	58.–	

Rechnungsjahr 1992

Lfd. Nr.	Katalog Nr.	Gegenstand	Herkunft	Rechnungs-Datum	Erworben von	Wert DM	Bemerkungen
690	62 D 442	W. J. Anders, Takt und Benehmen. Bln um 1900		24.6.	Antiqu. N. Krieg L.-W. Str. 3 7500 Karlsruhe	120.–	
691	62 F 16 a,b	1 handgezeichnetes Musterbuch f. Korbflechterei	Karlsruhe/ Paris 1865	"	"	800.–	
692	54 H 706	1 Arbeitsheft f. d. Nähunterricht	M. Wolf Umgebung Karlsruhe	"	"	85.–	
693	33 M 1 a-c	3 Spitzenbilder, koloriert Hl. Josef, Ecce Homo, Mater g. Rosa	19. Jh.	"	"	1950.–	à 650.–
694	41 V 134	Leitfaden z. Selbstunterricht i. d. Kunstbügelei Lpz 1903		"	"	50.–	
695	62 D 475	L. M. Heckel, Lebensform Prien 1922		"	"	25.–	
696	18 D 45	1 Mustermappe m. Proben v. Leinendamast	Anf. 20. Jh.	"	"	45.–	
62 C 2557-2559 697		4 Kinderbücher		25.6.	Verein MDV Geschenk	10.–	
698	1 verh. 8 F	2 Flaschen	Haushalt Ba=mann, Berlin	"	[redacted] Mommsenstr. 3 1/45	20.–	
699	10 D 36	1 Kaffeemühle, Blech	"	"	"	30.–	
700	8 W	4 Bierseidel, Glas, „Schältlein"	"	"	"	40.–	
701	33 Q 1660 a-c	3 Schmuckbriefe		"	Verein MDV Geschenk	75.–	Von Dörling HH?
702	33 W 251 a-5	1 Konvolut Modezeitungen, Handarbeitszeitungen, u. Schnittmuster	1930er – 40er Jahre	26.6.	[redacted] 1/46, Humperdinckstr. 12 Geschenk	20.–	

Rechnungsjahr 1992

Lfd. Nr.	Katalog Nr.	Gegenstand	Herkunft	Rechnungs-Datum	Erworben von	Wert DM	Bemerkungen
703		Konvolut Modejournale	1947/48	26.6.	[redacted] 1/46, Humperdinckstr. 12 Geschenk	5.–	
704		10 Hefte „Das Bekleidungshandwerk"	1948	26.6.	[redacted] Berlin Geschenk	5.–	
705		3 Hefte „Berliner Modenblatt"	1945/46	"	" Geschenk	5.–	
706		1 Heft „Film u. Frau" 1960 1 Heft Constanze Moden 1964		"	" Geschenk	10.–	
707	13 M 32-33 48 E 1	Konvolut Kernseife 3 Teile 1 Termometer f. Wäsche	aus eigenem Haushalt	26.6.	[redacted] 1/33 Clayallee 6 Geschenk	5.–	
708	41 V 382	1 Buch „Häkel-Arbeiten" Heft II v. Miedner (Weber)		30.6.	[redacted] Humperdinckstr. 12, 1/46 "	10.–	
709	33 W 257	1 Heft m. Stickmustern „Alphabete für Stickerei"	Schweiz od. Frankreich (erworben im Hdl. in Bern)	6.7.	[redacted] Göttingen Geschenk	24.–	
710		3 Hefte „Die große Modenwelt" „Die Modenwelt" Js. IX (1900) Nr. 9 Js. XXXVI (1900) Nr. 1		6.7.	Verein d. Freunde d. MVK Geschenk	5.–	
711		1 Buch „Der Wegweiser in der Residenzstadt Wien		"	" Geschenk	20.–	
712	54 H 512	1 Mappe mit Zeugnissen (19 Stück eingeheftet) u. 4 Zeugnisse (lose) + 2 Gehaltsbescheinig.	von d. Mutter Margarete Stolzenburg geb. Eulenberg geb. 1904 – gest. 1988) aus Bln-Reinickendorf	6.7.	[redacted] Cecilienallee 1 1 Berlin 28 Geschenk	20.–	
713		1 Strickmusterstreifen Weiße Baumwolle	aus Waldshut	6.7.	Heimatmuseum Görwihl/Kr. Waldshut Geschenk	25.–	
714		1 Schiffchen, z. Bandwebstuhl (f. Seidenbänder)	Görwihl 1. H. 20. Jh.	"	" Geschenk	5.–	
715		Konvolut Muster v. Bändern (Synthetik) vom Seidenbandwebstuhl im Museum Görwihl	" 1992	"	" Geschenk	2.–	

Lfd. Nr.	Katalog Nr.	Gegenstand	Herkunft	Rechnungs-Datum	Erworben von	Wert DM	Bemerkungen
17 N 716		1 Inletbezug, blau Baumwolle		5.7.	[redacted] Lübeck Geschenk	5.–	
717		1 textiler Wandkalender in Handtuchform	Oberoderwitz, DDR 1980	"	" Geschenk	2.–	
718	16 E 17	1 Handwebrahmen m. 4 Schäften	v. d. Mutter Maria Lorenzen geb. Schütz (1922–1975), Bln. Sie webte in d. Nachkriegszeit Gefälle und arbeitete daraus Kostüme usw.	8.7.	[redacted] Rönnestr. 24 1 Berlin 19 Geschenk	50.–	
719	6 K 3	1 Stubenwagen Rohr, gestrichen (Stange f. Himmel fehlt)	von Mutter d. Verb. Ilse Jung (geb. Schmidt) geb. 1905 in Berlin	8.7.	[redacted] 7825 Lenzkirch Bühlstr. 7 Geschenk	50.–	
720	33 H 1001–1081	1 Konvolut Geburtstagsglückwünsche	aus Fam. Hosemann, Bln	8.7.	[redacted] Heydenreich 1/44, Hermannstr. 200 Geschenk	2500.–	Spendenquittung
721		1 Steckkissen m. Einsatz + 1 Unterlage f. Taufkleid, rosa	Aus d. Fam. 1870–90 Bln	"	" Geschenk	50.–	
722	33 Q 1754	1 Tafelordnung f. Festtafel, leder	Familiengut in Pommern (v. Großvater)	"	" Geschenk	20.–	
723	35 A 157	1 Käthe Kruse Puppe bekleidet	Berlin 1920/30	8.7.	[redacted] 1/37 Niklasstr. 1 Geschenk	100.–	
724	8 O 952, 953	2 Einmachtöpfe, hochgebrannte Irdenware	"	"	" Geschenk	80.–	
725	7 L 204	1 Holzkästchen, um 1900, als Zierbehälter	Breslau	17.7.	[redacted] Markerbaumstr. 6, 1/33	100.–	
726		1 Blaudruckdecke, Weihnachtsmotive, um 1950	Blaudrucker Stein, Pulsnitz	"	"	20.–	
727	62 L 848	1 Lieder-Album		"	"	10.–	
728		1 Allgäuer Heimat-Kalender 1992		"	[redacted] Bln. "	10.–	

Lfd. Nr.	Katalog Nr.	Gegenstand	Herkunft	Rechnungs-Datum	Erworben von	Wert DM	Bemerkungen
729		8 Ringe + 1 Exorzistenring (Silber)	Bayern	24.6.	[redacted] 2. Thallin	2.300.–	
730	62 C 1499–1510	12 Kinderbücher von Eva Johanna Rühn		17.7.	[redacted] Ilmenau Str. 10, 1/33 Geschenk	300.–	NS
731	36 A 352	1 Kartenspiel „Gulliver"		"	"	20.–	
732	47 B 1182–1184	3 Kalender (2 Adventskal., 1 Ausmalkal.)		"	"	30.–	
733	33 Q 1661 a–c	3 Postkartenserien Sorben		20.7.	Verein MDV Geschenk	10.–	
93/530 734	?	1 Buch Nawka, Vogelhochzeit → Bibliothek		"	" Geschenk	6.–	
735	33 G 593–595	3 Patenbriefe		"	" Geschenk	15.–	
736	5 B 72	1 Wallfahrtskerze		"	" Geschenk	6.–	
737	62 C 2560	1 Bilderbuch		19.7.	Jolanthe Bytomski, Mittlere Str. 7 Holzminden	140.–	
738	5 B 73	1 Adventskerze	Wachszieherei Freyung	20.7	Dr. Konrad Vanja Im Winkel 6 1 Berlin 33	10.50	in Freyung 1992 erworben
739	53 Y 466 a–d	4 Teile Papier-Christbaumschmuck	um 1940	"	"	20.–	
740	53 Y 467 a–x	23 Teile Christbaumschmuck	Gablonz / Nordböhmen	"	"	300.–	
741		1 Konvolut Dokumente	Berlin, Zweiter Weltkrieg	"	[redacted] Hochbaumstr. 38 1000 Berlin 27 Geschenk	20.–	

Rechnungsjahr 1992

Lfd. Nr.	Katalog Nr.	Gegenstand	Herkunft	Rechnungs-Datum	Erworben von	Wert DM	Bemerkungen
742	33 F 343-345	3 Porzellaben		20.7.	[redacted] Mühlenfeld 42 56 Wuppertal Geschenk	30,-	
743	5 B 74	1 Paket Nachtlichter		"	" Geschenk	10,-	
744	62 L 201	1 Elsaß-Lothringer Liederkranz, Stuttgart 1895		21.7.	[redacted] Karlsruhe Geschenk	20,-	
745	62 H 579	1 Kochbuch d. Fa. Weck "Koche auf Vorrat!"		"	" Geschenk	45,-	
746	46 i 14	1 Paar Schlittschuhe		26.7.	Verein MDV Geschenk	15,-	
747	33 Q 1662	1 Konv. Tischkarten		"	[redacted] Gneisenaustr. 40 2 Hamburg 20 Geschenk	18,-	Spendenbescheinigung
748	33 H 968 a-d	1 Konv. Glückwünsche (72)		"	" Geschenk	144,-	
749	33 H 969 a-d	1 Konvolut Glückwünsche (62 Teile)	Aus dem Nachlaß von Ernst Wenk, Berlin	"	[redacted] Peter-Vischer-Str. 18 1 Berlin 41 Geschenk	150,-	
750	35 E 64 a-b	1 Stabilbaukasten		"	[redacted] Rotdornweg 4 1 Berlin 45 Geschenk	70,-	
751	35 Q 20 a-gt	1 Autobahn		"	[redacted] Berlin Geschenk	150,-	
752	35 O 21	1 Spielzeugeisenbahnwaggon		"	Verein MDV Geschenk	50,-	
753	35 E 66	1 Plastik-Baukasten	Fa. Vollmer	"	" Geschenk	30,-	
754	35 J 285	24 Kinderschokoladen Überraschungseier		"	[redacted] Brienner Str. 1 Berlin 31 Geschenk	20,-	

Rechnungsjahr 1992

Lfd. Nr.	Katalog Nr.	Gegenstand	Herkunft	Rechnungs-Datum	Erworben von	Wert DM	Bemerkungen
755	36 D 62	1 Geschichtlich-Kreiswürfel		27.7.	[redacted] Bundesallee 106 1 Berlin 41 Geschenk	10,-	
756	62 D 474 62 C 1515	2 ill. Bücher (1 Kinderbuch "Gänschen Dolli" v. Satyren v. Leinen)		28.7.	[redacted] Berlin, Ilmenauer Str. 10 1133 "	40,-	
757	62 C 1511, 1512	2 Kinderbücher von Eva Johanna Berlin		"	[redacted] Mommsenstr. 4a 1145 "	50,-	
758	47 B 1185, 1186	2 Adventskalender gez. v. Eva Johanna Berlin, 1948/49		"	[redacted] Ilmenauer Str. 10, 1133 "	40,-	
759	36 A 502	1 Quartett "Ein Jahrtausend Deutscher Kunst 950-1950"		"	[redacted] Bundesallee 106 1141 "	20,-	
760	53 Y 494, 495	2 Kartons Christbaumschmuck		"	Verein MDV Geschenk	32,-	
761		1 Spitzenkragen	von Frau Berta Heyne, geb. Türk (1848-1940) geb. in Weimar / verh. in	31.7.	[redacted] 1/19, Am Postfenn 3 Geschenk	50,-	
762	33 X 97	1 Fahnenband	1909 Aus Smlg. Dr. Eckhardt, Marburg	"	Verein MDV Geschenk	150,-	+8,- Porto
763	33 X 98	1 Vivatband	Marburg 1992	"	Dr. Konrad Vaug. Im Winkel 6 1 Berlin 33 Geschenk	4,-	
764	55 i 69	1 Sterbebillet		3.8.	[redacted] Postfach 2208 33 Braunschweig	30,00	+ 0,60 Porto
765	46 B 83-86	4 Spardosen		4.8.	Verein MDV Geschenk	30,-	
766	35 J 297	1 Spieltier (Hase)	Ruth Inga (geb. 1940) 1945 zu Weihnachten	4.8.	[redacted] 1100 Pankow Heynstr. 1	5,-	
62 C 1956-1959 767		4 Kinderbücher			[redacted] Seelingstr. 17 1 Berlin 19 Geschenk	20,-	

Rechnungsjahr 1992

Lfd. Nr.	Katalog Nr.	Gegenstand	Herkunft	Rechnungs-Datum	Erworben von	Wert DM	Bemerkungen
768		1 Brosche m. Goldrahmen u. gelegten Haaren	erworben in Hamburg	5.8.	[redacted] 1000 Berlin 12 Kneseheckstr. 32	650.–	
769		1 ovale Haarbrosche m. Goldrand	erworben in Berlin	"	"	650.–	
770		1 rechteck. Brosche m. Haarlocke u. Männerfoto u. Goldrand	erworben auf Auktion in Mannheim	"	"	550.–	
771		Kl. ovale Haarbrosche (MJ) m. Goldrand	erworben in Berlin	"	"	750.–	
772		1 Ovale Brosche m. Haaren und Goldrand (barocke Form)	erworben in Berlin	"	"	750.–	
773		1 ovale Brosche m. Haarlocke u. Goldrand	"	"	"	750.–	
774		1 ovale Brosche m. Haaren (Landschaft m. Baum u. Urne)	erworben in Freiburg	"	"	950.–	
775		1 rechteck. Brosche m. geflochtenen Haaren u. glatt am Goldrand u. Amethysten	erworben in Berlin	"	"	550.–	
776		1 ovale Brosche m. 2 Haarlocken u. schwarzem Jetrand	"	"	"	400.–	
777		1 ovale Brosche m. geflochtenem Haar und emailliertem Rand	"	"	"	650.–	
778		1 ovale Brosche m. Haarlocke u. Goldrand (m. Kette)	erworben in Hamburg	"	"	350.–	
779		1 rechteck. Brosche m. geflochtenem Haar und geprägtem Goldrand	erworben in Berlin	"	"	500.–	
780		1 ovale Brosche m. Haar-Wirbel und durchbrochenem Goldrand	"	"	"	450.–	

7950,–

Rechnungsjahr 1992

Lfd. Nr.	Katalog Nr.	Gegenstand	Herkunft	Rechnungs-Datum	Erworben von	Wert DM	Bemerkungen
781		1 rechteck. kleine Brosche m. geflochtenem Haar und durchbrochenem Goldrand	erworben in Berlin	5.8.	[redacted] 1 Berlin 12 Kneseheckstr. 32	400.–	
782		1 runde Silberbrosche m. Blumenvase	" (bei Auktion)	"	"	250.–	
783		1 rechteck. Brosche m. geflochtenem Haar und Goldrand, geprägt	"	"	"	350.–	
784		1 Ovale Brosche m. Haarlocken u. Frauenbild (Foto) durchbrochener Goldrand	"	"	"	450.–	
785		1 lanzettförmige Brosche m. Haarrosette Emaille, Goldrand	"	"	"	350.–	
786		1 kl. rechteck. Brosche m. geflochtenem Haar u. Goldrand	"	"	"	250.–	
787		1 rechteck. Brosche m. Haar u. Goldumrandung	"	"	"	350.–	
788		1 ovale Granatbrosche in d. Mitte m. geflochtenem Haar	"	"	"	350.–	
789		1 kleine Brosche rechteckig in Lilienform auslaufend m. Haareinsatz u. Goldrand	"	"	"	300.–	
790		1 kl. ovale Brosche m. geflochtenem Haar und Goldrand	"	"	"	250.–	
791		1 langovale Brosche m. geflochtenem Haar Metallrand	"	"	"	250.–	
792		1 kl. ovale Brosche m. geflochtenem Haar u. facettierten Steinen (Rand)	"	"	"	350.–	
793		1 geschlungene Haarbrosche	erworben in Freiburg	"	"	250.–	

12.100

Rechnungsjahr 1992

Lfd. Nr.	Lfd. Nr.	Katalog Nr.	Gegenstand	Herkunft	Rechnungs-Datum	Erworben von	Wert DM	Bemerkungen
742	794		1 geschlungene Haar-Brosche m. 2 Bommeln	ew. in Berlin	5.8.	[redacted] 1 Berlin 12 Uhlandstr. 32	250.—	
743	795		1 geschlungene Haar-Brosche m. 3 Bommeln	erworben in Freiburg	"	"	250.—	
744	796		1 geschlungene Haar-Brosche m. Anhänger in Gold gefaßt	erworben in Leer/Ostfriesland	"	"	200.—	
745	797		1 kl. Brosche m. 3 Rosetten (Haar) m. roten Steinen	erworben in Bamberg	"	"	150.—	
746	798		1 Brosche m. Haar in Knotenform, Enden m. Goldkappen	erworben in Hamburg	"	"	250.—	
747	799		1 Haarbrosche in Schlangenform m. Werk auf Metall u. Almandinaugen	erworben in Freiburg	"	"	400.—	
748	800		1 Medaillonanhänger aus Haar m. Metallanhänger	erworben in Hamburg	"	"	250.—	
749	801		1 Ohrring, m. geflochtenem Haar, m. Metall (Gold) montiert	erworben in Berlin	"	"	350.—	
750	802		1 ovales Anhänger m. geflochtenem Haar u. Zahnrand m. Öse	"	"	"	400.—	
751	803		1 Anhänger m. geflochtenem Haar u. männl. Bildnisminiatur Goldrand	erworben (alter Erbstück) in Erfurt	"	"	1500.—	
752	804		1 rechteckiger Anhänger (Medaillon), innen Haar Goldfarb. Metall	erworben in Freiburg	"	"	250.—	
753	805		1 runder Anhänger m. Haarlocke u. Goldrand	"	"	"	300.—	
754	806		1 kl. Anhänger m. Haarlocke u. Goldrand	erworben in Berlin	"	"	50.—	

16.700.-

Rechnungsjahr 1992

Lfd. Nr.	Katalog Nr.	Gegenstand	Herkunft	Rechnungs-Datum	Erworben von	Wert DM	Bemerkungen
807		1 Paar Ohrringe Haar m. Metallmontierung	erworben in München	5.8.	[redacted] 1 Berlin 12 Uhlandstr. 32	350.—	
808		1 Paar Ohrringe Haar geflochten, m. Goldmontierung	erworben in Ostfriesland	"	"	600.—	
809		1 Paar Ohrringe m. geflochtenem Haar, Metallmontierung	erworben in Berlin (zu 794/1992)	"	"	350.—	
810		1 Paar Ohrringe, Haar geflochten m. Metallmontierung	erworben in Hamburg	"	"	350.—	
811		1 Paar Ohrringe, Haar geflochten	erworben in Berlin	"	"	250.—	
812		1 Haarring m. Metall, Schnallenform	"	"	"	500.—	
813		1 Ring m. Haaren, Silberschiene	"	"	"	650.—	
814		1 Bandring m. Haaren Goldschiene	erworben in Bodenweiler	"	"	650.—	
815		1 Bandring m. ovaler Platte (Haare m. Perlen umrandet) 3fache Schiene	erworben in Berlin	"	"	750.—	
816		1 Ring m. rechteck. Platte m. geflochtenem Haar, schmale Goldschiene	"	"	"	750.—	
817		1 Bandring m. Metallschiene (A.F.) u. Haarring geflochten	erworben in Remels (Ostfriesland)	"	"	450.—	
818		1 Bandring, Metallschiene m. eingelegtem Haarreif	erworben in Mannheim (Auktion)	"	"	450.—	
819		1 Kl. Bandring m. Haarreif (In Memory of)	erworben in Berlin	"	"	350.—	

23.150

Rechnungsjahr 1992

Lfd. Nr.	Katalog Nr.	Gegenstand	Herkunft	Rechnungs-Datum	Erworben von	Wert DM	Bemerkungen
820		1 Bandring m. Goldschiene u. eingelegtem Haarreif	erworben in Frankfurt	5.8.	[redacted] 1 Berlin 12 Knesebeckstr. 32	400.–	
821		1 Bandring, Goldschiene m. Haarreif (CS)	erworben in Ostfriesland	"	"	400.–	
822		1 Bandring Haar m. Metall Schnallenform	erworben in Berlin	"	"	500.–	
823		1 Bandring Haar m. Metall	erworben in Hamburg	"	"	500.–	
824		1 Bandring Haar m. Metallplatte u. Mon. AB	erworben in Mannheim (Auktion)	"	"	450.–	
825		1 Bandring, Haar m. Metallplatte u. Oval	erworben in Hamburg	"	"	450.–	
826		1 Bandring Haare m. Metallplatte u. Monogramm	"	"	"	450.–	
827		1 Bandring Haare m. Metallplatte graviert	erworben in Ostfriesland	"	"	450.–	
828		Monokel m. Haarkette (Metall) m. Lederfutteral	erworben in Berlin	"	"	400.–	
829		1 Uhrkette, Haar geflochten m. Metallfassung, Karabiner	"	"	"	500.–	
830		1 Monokel m. (Metall) Haarkette	"	"	"	400.–	
831		1 Lorgnon, Metall m. langer Haarkette m. Futteral	erworben in Hamburg	"	"	450.–	
832		1 Haar-Uhrkette m. Rosette u. Karabiner	erworben in Frankfurt	"	"	400.–	

28.900.–

Rechnungsjahr 1992

Lfd. Nr.	Katalog Nr.	Gegenstand	Herkunft	Rechnungs-Datum	Erworben von	Wert DM	Bemerkungen
833		1 Haar-Uhrkette m. Metallkarabiner	erworben in Freiburg	5.8.	[redacted] 1 Berlin 12 Knesebeckstr. 32	400.–	
834		1 Haar-Uhrkette m. Metallmontierung	erworben in Berlin	"	"	350.–	
835		1 Haar-Armband geflochten m. Silberverschluß	erworben in Hamburg	"	"	650.–	
836		1 Schmales Haar-Armband m. Metallmontierung	erworben in München	"	"	400.–	
837		1 Haararmband m. 4 Strängen u. ovaler Schmuckplatte (Granat)	erworben in Berlin	"	"	600.–	
838		1 Haararmband m. Ovalem Schaumgoldverschluß	erworben in Freiburg	"	"	650.–	
839		1 Haararmband (Reifenform) m. Metallverschluß (Schlange)	erworben in Berlin	"	"	650.–	
840		1 Haararmband m. Metallmontierung (Schlangenform)	erworben in Badenweiler	"	"	650.–	
841		1 verschlungenes Haararmband m. Rosette	erworben in Frankfurt	"	"	500.–	
842		1 geflochtenes Haararmband m. Rosette u. 2 Bommeln	erworben in Hamburg	"	"	500.–	
843		1 Haararmband, geflochten m. Knauf	erworben in Berlin	"	"	500.–	
844		1 Haararmband? geflochten m. graviertem Silberverschluß	erworben in Freiburg	"	"	350.–	
845		1 Haararmband m. Metallschubes	erworben in Berlin	"	"	350.–	

55.400

Rechnungsjahr 1992

Lfd. Nr.	Katalog Nr.	Gegenstand	Herkunft	Rechnungs-Datum	Erworben von	Wert DM	Bemerkungen
846		1 Haararmband m. 7 Kettensträngen u. Metallmontierung m. Troddel	erworben in Berlin	5.8.	[redacted] 1 Berlin 12 Knesebeckstr. 32	300.—	
847		1 Haararmband m. Metallschieber (A. Sch.)	erworben in Hamburg	"	"	350.—	
848		1 Haararmband geflecht m. Metall-Verschluß u. Amethyst	erworben in Freiburg	"	"	500.—	
849		1 Haararmband geflecht m. Rosette u. Troddeln	erworben in Berlin	"	"	350.—	
850		1 Haararmband m. Metallplatten, gelbem Stein (Citrin)	erworben in Berlin	"	"	750.—	
851		1 Armband m. Metallschieber u. rotem Stein	"	"	"	500.—	
852		1 geflochtenes Haararmband m. Metallschließe	erworben in Frankfurt	"	"	750.—	
853		1 geflochtenes Haararmband m. Metallschließe (Elise)	erworben in Ostfriesland	"	"	750.—	
854		1 geflochtenes Haararmband m. Metallschließe u. Silber, [illegible]	erworben in München	"	"	750.—	
855		1 Haarkette m. Schleife, (Metallschieber)	erworben in Hamburg	"	"	850.—	
856		1 Haarkette m. Medaillon u. Haarlocke Metallmontierungen a. d. K.	erworben in Berlin	"	"	500.—	
857		1 Haarkette geflochten m. Metallmontierung u. Kreuzanhänger	erworben in Badenweiler	"	"	450.—	
858		1 Haarkollier m. Schleife, Knopf (Imi, Granat- u. Perlbesatz) 2 Bommeln	erworben in Berlin	"	"	650.—	

42.900

Rechnungsjahr 1992

Lfd. Nr.	Katalog Nr.	Gegenstand	Herkunft	Rechnungs-Datum	Erworben von	Wert DM	Bemerkungen
859		1 Haarkette m. gefloschtenem Vorderteil m. Metallverschluß	erworben in Hamburg	5.8.	[redacted] 1 Berlin 12 Knesebeckstr. 32	450.—	
860		1 Haarkette m. Kreuzanhänger m. Metallverschluß	"	"	"	350.—	
861		1 kurze Uhrkette Haar, geflochten m. Hirschhornfalz-Montierung	erworben in München	"	"	400.—	
862		1 Uhrkette, Haar geflochten, Metall-montierung u. Schieber (DF)	erworben in Berlin	"	"	300.—	
863		1 Haarkette m. 2 Knöpfen u. Gummi-lasche z. Schließen	erworben in Freiburg	"	"	250.—	
864		1 Uhrkette, Haar geflochten m. Montierung u. Schieber (Metall)	"	"	"	350.—	
865		1 Uhrkette, Haar geflochten m. 3 Strängen Metallmontierung u. Schieber (JH)	erworben in Baden-Weiler	"	"	350.—	
866		1 Uhrkette, Haar geflochten u. verknotet Metallmontierung m. Schieber	erworben in Berlin	"	"	400.—	
867		1 Uhrkette, Haar geflochten 3 Stränge m. Metallmontierung, Schieber	erworben in Freiburg	"	"	350.—	
868		1 Uhrkette, Haar geflochten, gedreht m. Metallmontierung, Schieber	erworben in Ostfriesland	"	"	300.—	
869		1 Uhrkette, Haar geflochten, 2 Stränge Metallmontierung, Schieber	erworben in Oldenburg	"	"	350.—	
870		1 Uhrkette, Haar geflochten, gedreht, Metallmontierung, Schieber	erworben in Hamburg	"	"	400.—	
871		1 Uhrkette, Haar (38 cm.) gedreht, Metallmontierung Schieber	erworben in Hamburg	"	"	350.—	

47.500

Rechnungsjahr 1992

Lfd.	Lfd. Nr.	Katalog Nr.	Gegenstand	Herkunft	Rechnungs-Datum	Erworben von	Wert DM	Bemerkungen
74	872		1 Uhrkette, Haar gedreht, Metall-montierung, Schuber	erworben in Berlin	5.8.	[redacted] 1 Berlin 12 Uneseberdstr. 32	450.—	
74	873		1 Uhrkette, Haar gedreht, Metallmon-tierung, Schuber	erworben in Remels / Ostfriesland	"	"	450.—	
74	874		1 Uhrkette, Haar geflochten, gedreht, Metallmontierung, Schuber m. Her	erworben in Hamburg	"	"	300.—	
74	875		1 Uhrkette, Haar ge-flochten, gedreht (5 Strange) Metallmontierung	erworben in Berlin	"	"	300.—	
74	876		1 Uhrkette, Haar ge-flochten Metallmontierung Schuber	erworben in Bodenwerder	"	"	400.—	
74	877		1 Uhrkette, Haar geflochten Metallmontierung, Schuber	erworben in Freiburg	"	"	350.—	
74	878		1 Uhrkette, Haar geflochten, 3 Strange Metallmontierung, Schuber	erworben in Hamburg	"	"	350.—	
74	879		1 Uhrkette, Haar geflochten Metallmontierung	erworben in München	"	"	300.—	
75	880		1 Uhrkette, Haar geflochten, 2 Strange Metallmontierung, 3 Schuber	erworben in Berlin	"	"	450.—	
75	881		1 Uhrkette, Haar geflochten, Metall-montierung, Schuber	"	"	"	350.—	
75	882		1 Uhrkette, Haar geflochten m. Metall-montierung, Schuber	erworben in München	"	"	400.—	
75	883		1 Uhrkette, Haar geflochten, gedreht Metallmontierung, Silberanhänger	erworben in Berlin	"	"	350.—	
75	884		1 Uhrkette, Haar geflochten, Metall-montierung, Schuber	erworben in Hamburg	"	"	350.—	
							52.300.—	

Rechnungsjahr 1992

Lfd. Nr.	Katalog Nr.	Gegenstand	Herkunft	Rechnungs-Datum	Erworben von	Wert DM	Bemerkungen
885		1 Uhrkette, Haar geflochten, gedreht Metallmontierung, Schuber	erworben in Berlin	5.8.	[redacted] 1 Berlin 12 Uneseberdstr. 32	450.—	
886		1 Uhrkette, Haar-geflochten, Metall-montierung, Schuber	"	"	"	350.—	
887		1 große Brosche Haararbeit (Landschaft) Metallmontierung		"	"	850.—	
888		1 Brosche, Haar m. Metallmontierung Schleifenform (Monogramm)		"	"	600.—	
889		2 Einzelobringe Haar m. Montierung aus Metall		"	"	100.—	
990		1 Armband, Haar geflochten, Metall-verschluß, oval		"	"	450.—	
			bis hier 84.644,65			55.100.—	
891	33 H 993 a-c	3 Glückwunsch-Telegramme		6.8.	[redacted] Clausstr. 62 1 Berlin 37 Fischer	30.—	
892	55 i 70	1 Totenerinnerungs-bild	Süddeutschland 1905	5.8.	[redacted] Clausstr. 62 1 Berlin 37	300.—	
893	33 S 2514	1 Wandbild Prags Jerusalem		"	"	100.—	
894	31 A 20	1 Prags Jerusalem, Gips		"	"	20.—	
895	55 i 71 a-c, 72 a-c	1 Konvolut Beileidskarten u. Trauranzeige		"	"	50.—	
896	557 15 a-c	1 Kon v. Sargausstattung		"	"	30.—	
897	557 16 a-c 33 C 5198, 5199	2 Neumpius Bildbogen		"	"	150.—	

Rechnungsjahr 1992

Lfd. Nr.	Katalog Nr.	Gegenstand	Herkunft	Rechnungs-Datum	Erworben von	Wert DM	Bemerkungen
7 898	33 C 5200	Bilderbogen 1 Handwerkerlied		5.8.	[redacted] Schade	50,-	
7 899	9 D 51	1 Toilettenkasten mit Rasierutensilien		5.8	[redacted] Lade Staatsbibliothek	50,-	
7 900	30 F 204	1 Sportmedaille		"	[redacted] Gürtlerweg 32 a 1000 Berlin 47 Geschenk	20,-	Spendenbeh.
7 901	33 H 998	1 Konv. Hochzeitsglückwünsche		"	Geschenk	54,-	
7 902	33 H 999	1 Konv. Konfirmationsglückwünsche		"	" Geschenk	30,-	
7 903	33 Q 1663	3 Trauerpostkarten		"	[redacted] Clauertstr. 62 1 Berlin 37 Geschenk	15,-	
7 904	33 H 992 a,b	2 Weihnachtsglückwunschbriefbogen		"	[redacted] Fährbergweg 12 24 Lübeck Geschenk	20,-	
7 905	33 H 991	1 Weihnachtsbrief 1922		"	[redacted] Berlin Geschenk	10,-	
7 906	33 C 5801-5807	7 Meerrüppiner Bilderbogen		25.7.	[redacted] Wismedel, Dorfring 1	1.160,-	8,- Porto
7 907	36 A 494-496	3 Quartette	DDR	10.8.	Verein MDV Geschenk	20,-	
7 908	62 C 1584	1 Weihnachtsbuch		"	" Geschenk	3,-	
7 909	62 C 1597	1 Kinderdruck		"	" Geschenk	2,-	
7 62 C 2561-2563 910		3 Göttinger Jugendbücher			Geschenk	5,-	

Rechnungsjahr 1992

Lfd. Nr.	Katalog Nr.	Gegenstand	Herkunft	Rechnungs-Datum	Erworben von	Wert DM	Bemerkungen
911	62 C 1950	1 Verkehrserziehungsbuch		10.8.	Verein MDV Geschenk	3,-	
62 C 2926 912		1 Kassette mit 8 Grimm-Märchen	DDR	"	" Geschenk	5,-	
913		1 Buch Festrede		"	" Geschenk	1,-	
914	62 C 1518	1 Buch Huber, Kinderbeschäftigungen		"	" Geschenk	38,-	
915	54 F 119	1 Kästchen "Silberne Hochzeit"		"	" Geschenk	20,-	
916	33 X 99 a,b	2 Läutenbänder		"	" Geschenk	75,-	
917	33 H 981-986	6 Weihnachtsbriefe		"	" Geschenk	83,-	
918	62 C 1517	1 Weihnachtsbuch		"	" Geschenk	9,-	
919	33 S 2516	1 gerahmtes Wandbild St. Georg	Felgner, Berlin gebraucht in Mühlbach/Österreich	"	" Geschenk	50,-	
920	53 Y 602	1 Weihnachtsgedicht	Wekelsdorf, Kr. Braunau/Böhmen	"	[redacted] Elsternstieg 24 O-1532 Klein-Machnow Geschenk	20,-	
921	53 Y 500	1 Paket "Pyramiden-Kerzen"		"	Dr. Konrad Vaupe Im Winkel 6 1 Berlin 33 Geschenk	5,-	
922		2 Tafeltücher	v. Rittergutsbesitzer Theodor Stegemann Oberleutnant d.R. Gut Essen	12.8.	[redacted] Talstr. 106a 4000 Düsseldorf Geschenk	400,-	NS
923	17 T	11 Servietten + 10 " + 2 Tücher ("Staubtuch" "Fenstertuch")	Kr. Hoya/Weser	"	" Geschenk	100,-	

Rechnungsjahr 1992

Lfd. Nr.	Katalog Nr.	Gegenstand	Herkunft	Rechnungs-Datum	Erworben von	Wert DM	Bemerkungen
924		Mäppchen Schnür-senkel	Berlin um 1945 (1930er?)	12.8.	Verein d. Freunde d. DDR Berlin Geschenk	10.–	Vergl. Mus. f. Volkskunde Abt. Textiltechnik
925	33 S 2515	1 Wandbild gerahmt "Wiegenlied"	Hausstempel, München	12.8.	[redacted] Berlin Geschenk	250,–	Spende bei Sa.
926	62 K 735+ 736	2 Christbaum-schmuck-katalog	"	"	[redacted] Lausdra Verkauf	10,–	
927	62 K 737	1 Katalog Winkel-mann + Söhne	Kopie	"	[redacted] Mölkau/Leipzig Verkauf	10,–	
928	62 K 738 a.b	1 Katalog Anhäger-Bausätze		"	[redacted] Marienberg Verkauf	10,–	
929		~~7 Bildbogen (Cs. Kirch- u. Ordnungs-Bilder)~~		"	[redacted] Darlehnsrückzahlung Winnicht	~~4,160~~	gestrichen Volkmann s. 906
930	33 Q 1664	1 Konv. Post-karte		14.8.	[redacted] Im Schloß 14 1 Berlin 33 Verkauf	18,–	
931		Bogen aus Heften der Schule für weibliche Handarbeiten		19.8.	[redacted] Marktbastr. 5 1/45 Geschenk	120,–	
932	48 C 34	1 Taschen-Waage		24.8.	[redacted] Oranienstr. 25 1 Berlin Verkauf	20,–	
933	48 C 33	1 Handwaage	"	"	Schenk FDJ Verkauf	10,–	
934	36 M 145	1 Filmvorführer "Pouva Magica"	"	"	" Geschenk	50,–	
935	13 i 64	1 AEG Bügeleisen	"	"	" Verkauf	15,–	
936	8 O 954	1 Schnellkochtopf			" Verkauf	25,–	

Rechnungsjahr 1992

Lfd. Nr.	Katalog Nr.	Gegenstand	Herkunft	Rechnungs-Datum	Erworben von	Wert DM	Bemerkungen
937		1 Brieftasche mit 3 Stichmustern		24.8.	Verein FDJ Verkauf	10,–	
938		1 Konv. Stick-vorlagen		"	" Verkauf	10,–	
939	35 E 52 a-k 29	10 Textilhefte Schreiber, Nrn. 12, 17, 28, 35, 57, 60, 63, 64, 66, 67		23.6.	[redacted] Bachstr. 18 W-6450 Hanau	69.60 X	
940	35 F 158	1 Spielzeug Bauern-hof	Erzgebirge	25.8.	Dr. Konrad Vaupel FMK Berlin		Verbleib auf Friedrichstrasse Schweiz 40.–Str.
941	33 C 5808-5817	10 Ausschneide-bogen Christ-baum Schmuck	"	"	" "		60.–Str.
942	53 Y 505	11 Adventsan-hänger	"	"	Ev.-luth. Diakonissenan-stalt Bautzner Str. Dresden Verkauf	110,–	bedankt
943	350 22	1 Holzspielzeug-lokomotive	"	"	Verein FDJ Verkauf	10,–	
944	74 K 14	9 Fotos	"	"	" Verkauf	18,–	
945	74 R 3,4,5	15 Fotos	"	"	" Geschenk	30,–	
946	74 F 6,7,9,10 74 D 4,7,8,10 74 H 2 74 R 1 74 S 1,2	15 Fotos	"	"	" Geschenk	30,–	
947	10 L 19	1 Kaffeemühle		2.9.	[redacted] Johannisstr. 17a 1 Berlin 33 Verkauf	20,–	
948		1 Taschentuch Olympiade 1936	"	"	" Verkauf	10,–	
949	33 Q 1665-1666	1 Konvolut Ansichtskarten	"	"	" Verkauf	100,–	

Rechnungsjahr 1992

Lfd. Nr.	Katalog Nr.	Gegenstand	Herkunft	Rechnungs-Datum	Erworben von	Wert DM	Bemerkungen
950	36 D 63	1 Geduldspiel		2.9.	[redacted] Johannesberger Str. 17a Berlin 33 Geschenk	15.-	
951	62 i 273, 313	2 Reiseführer Wartburg		"	" Geschenk	30.-	
952		15 Glasdias in orig. Schachtel		"	" Geschenk	300,-	
953	36 A 354	1 Schwere Peter-Spiel		"	[redacted] Podbielskiallee 81 1 Berlin 33 Geschenk	20.-	
954	53 y 506	1 P. Christbaum-Gold		"	" Geschenk	20.-	
955	50 i 258	1 Stickbild		3.9.	Hanseatisches Auktionshaus Neuer Wall 75 2 Hamburg 36	120,-	
956	33 x 101	1 Fahnenband		"	"	100.-	
957	54 i 1	1 Reservistenstock "Zur Erinnerung an meine Dienstzeit"		"	"	150.-	Aufgeld Porto MWSt + 103,87
958	8 H 1119	1 Meissen-Teller EK 1914	Erster Weltkrieg	4.9.	[redacted] Gladenbacher Weg 57 355 Marburg	250,-	
959	8 V 67	Schale "Aus großer Zeit"	"	"	"	200.-	
960	8 H 1120	Teller "Bayer. Rotes Kreuz"	"	"	"	200.-	
961	8 H 1114, 1116, 1117	3 Teller mit durchbrochenem Rand mit Heerführern	"	"	"	450.-	
962	8 H 1118	1 Teller Deutsche Heerführer	"	"	"	150,-	

Rechnungsjahr 1992

Lfd. Nr.	Katalog Nr.	Gegenstand	Herkunft	Rechnungs-Datum	Erworben von	Wert DM	Bemerkungen
963	8 H 1115	1 Teller Bismarck 1815-1915	Erster Weltkrieg	4.9.	[redacted] Gladenbacher Weg 57 355 Marburg	100,-	958-964
964	8 E 1054 a,b 8 M 375 8 V 68	2 Milchkännchen, 1 Tasse, 1 Schale	"	"	"	150,-	1.500,-
965	53 y 508 a-s	19 Teile Gablonzer Christbaumschmuck		6.9.	Dr. Konrad Vanja MVK	190,-	Feldmarke Feldbelliner Platz, Berlin
966	53 y 507	1 Papier Christbaumschmuck		"	"	10.-	
967	36 A 355	1 Kinderspiel "Die fliegenden Hüte"	Spear, Nürnberg, um 1920/30	"	"	20.-	
968	53 i 103	1 Osterhasenfigur	um 1960/70	"	"	15.-	
473 1187 62 H 86a 969 62 C 1552 62 C 1588		62 L 947 10 Kinderbücher	62 C 2564 - 2567	"	"	41.-	276.00
970		Konvolut Sporturkunden 1950er Jahre	Baden	7.9.	Antiquariat Quodlibet G. Nana Krieg 7500 Karlsruhe Ludwig-Wilhelm-Str. 3	80.-	
971	62 K 740 a-d	4 Kupferstiche v. gußeisernen Ofen		"	"	220.-	
972	33 R 2522	3 Sporturkunden F.A.M. 1920/30		"	"	120.-	
973	33 R 2523	1 Urkunde od. Schmuckblatt m. Vasen, Putten, Früchten		"	"	130.-	
974	33 R 2524	1 Fußball-Urkunde litho, farbig HWS		"	"	150.-	
975	33 R 2525	1 Kegler-Urkunde		"	"	220.-	

Rechnungsjahr 1992

Lfd. Nr.	Katalog Nr.	Gegenstand	Herkunft	Rechnungs-Datum	Erworben von	Wert DM	Bemerkungen
976	33 R 2526	1 Kegler-Urkunde "Gut-Heil"		7.9.	Ant. Quadlibet Nana Krieg Karlsruhe Ludwig-Wilhelm-Str. 2	220.– ✓	
977	33 R 1314	1 Schwimm-Urkunde m. Neptun		"	"	120.– ✓	
978	33 R 1315	1 Kegler-Urkunde		"	"	150.– ✓	
979		1 Blatt m. Nähmaschinen-Typen (aus Buch)		"	"	40.– ✓	
980		1 Buch: M. Brückner, Beschäftigungsbuch f. Mädchen, 1890		"	"	120.– ✓	
981		1 Kaminfeger-Ordnung Stuttgart 1875		"	"	35.– ✓	
982		Leitfaden z. Hausbuch-Führung. Haushaltungsschule Schloß Rallingen Thunersee	Bern 1899	"	"	40.– ✓	
983		1 Buch: C. Mertens-Goetjes, Die Häkelarbeit. Mez	Mez, Freiburg	"	"	45.– ✓	1690,–
984		4 Unterkleider, gesticht	von d. Mutter Mathilde Hardtke geb. Theuerkauf (geb. 1895, gest. 1978)	8.9.	[redacted] 1 Berlin 33 Auf dem Grat 31 Geschenk	80.–	
985		1 Schere, 1 Bindloch-Stecher	" für ihre Hochzeit 1914 in Berlin gearbeitet	"	" Geschenk	20.–	
986		1 kl. Musterheft f. Müllergaze	Fa. Franz Eckert + Cie. 7808 Waldkirch im Breisgau	"	[redacted] Offenburg Geschenk	2.–	
987		2 Strickspitzen (Besatz) 1 Hardangerbesatz	Berlin	"	[redacted] 1 Berlin 33 Geschenk	10.–	
988		10 teilige Aussteuergarnitur		"	[redacted] Uhlingen/Kr. Waldkirch Geschenk	150.–	

Rechnungsjahr 1992

Lfd. Nr.	Katalog Nr.	Gegenstand	Herkunft	Rechnungs-Datum	Erworben von	Wert DM	Bemerkungen
989		1 quadr. Tischdecke m. Strickspitzenbesatz (+ 2 Wäschehretter)	Berlin	8.9.	[redacted] 1/33 Geschenk	10.–	
990		1 Hohlsaumtuch (aus Abt. Handnähen f. Höhere Mädchenschulen)	Frauenarbeits-Schule Karlsruhe 1917-19	8.9.	[redacted] 757 Baden-Baden Gerolsauer Str. 7 Geschenk	20.–	
991		1 Schürze f. Stiche u. Nähte u. Entwurf im Zeichenunterricht	von Frau Berta Essig (geb. 1901) "	"	" Geschenk	10.–	
992		2 Tafeln m. Druckknöpfen (Prym; Koh-i-noor)		8.9.	[redacted] 1 Berlin 28 Bertramstr. 73 Geschenk	5.–	
993		4 bestickte Wäscheschrankborten	Berlin	8.9.	[redacted] 1 Berlin 33 Im Winkel 19 Geschenk	10.–	
994		1 P. Barchentbeinkleider braun-weiß gestreift	"	8.9.	[redacted] 1 Berlin 28 Geschenk	5.–	
995		1 Frühstücksbeutel	Berlin Elton d. Vorb.	8.9.	[redacted] Berlin Geschenk	5.–	
996		1 Babyhemd, weiß	"	"	"	5.–	
997		1 Paar Frauenstrümpfe, weiß	von d. Großmutter Knichalla (1850-1942)	"	" Geschenk	5.–	
998		1 Schal, gelbe Seide (von Zigarrenbanderolen)	Cottbus Margarethe Meyer (1900-72)	8.9.	[redacted] 1 Berlin 42 Eisenacher Str. 52a Geschenk	10.–	
999		3 Aktenordner, 3 Mappen (Ausbildung) 2 Mappen (Materialkunde)	Ausbildungskurs von d. P.H. Freiburg 195...	8.9.	[redacted] Freiburg Geschenk	100.–	
1000		1 Musterblatt m. 5 Strohspitzen	Fa. Georges Meyer u. Co. Wohlen/Schweiz	"	" Geschenk	5.–	
1001		1 Ordner (12 Hefte) Modefarben (Wolle 11 Hefte Modefarben, Bw.	1967-1974	8.9.	[redacted] Berlin Geschenk	10.–	

Rechnungsjahr 19 92

Lfd. Nr.	Katalog Nr.	Gegenstand	Herkunft	Rechnungs-Datum	Erworben von	Wert DM	Bemerkungen
1002		Sammuster Fa. DMC 4 große Mappen 3 Kl. Mappen 4 Einzelhalten	Fa. DMC 1987 u. 1992	8.9.	[redacted] /Elsaß Frankreich Geschenk	20.—	
1003		Konvolut Garn-proben (Stränge u. Knäuel)	"	"	" Geschenk	150.—	
1004	62 D 529	1 Bd. Th. Dillmont, Enzyklopädie d. weibl. Hdb. Ausg. 1873	"	"	" Geschenk	20.—	
1005		5 Hefte "Anna" (Burda - Handarbeiten	Fa. Burda	8.9.	[redacted] Offenburg Geschenk	50.—	
1006		8 Hefte Burda-Spenal	"	8.9.	" Geschenk	50.—	
1007		5 Hefte von Beyer 1950er Jahre (f. Hdb.)	Fa. Beyer	8.9.	[redacted] Offenburg Geschenk	20.—	
1008		1 Konvolut Spitzen	Aus dem Besitz d. Mutter (gest. 1949)		[redacted] Tretenhofstr. 16 I 1000 Berlin 41 Geschenk	10.—	
1009	1a-f=1 R	Konvolut Handarbeitsgerät	Lahr u. Umgebung (Baden)	Lahr/Baden	[redacted] Tretenhofstr. 31/I 7633 Seelbach Geschenk	50.—	
1010		2 Häkelarbeiten 1 Altarschurz (aus Messgarnitur)	"		" Geschenk	10.—	
1011		1 Buch (Zusammenfassende Lehrgänge 1950er J.	Uetersen/bei Hamburg		" Geschenk	5.—	
1012		1 Konvolut Schulhandarbeiten (mit Musterbeispielen)	v. Frau Edith Schmidt (Ausbildung)	8.9.	[redacted] Lahr/Baden Altersheim Geschenk	100.—	
1013		1 Konvolut Schulhandarbeiten (Deckchen usw.)	v. Frau E. Schmidt aus d. Zeit als Lehrerin in Seelbach Baden	"	" Geschenk	10.—	
1014	18 O	1 Konvolut Schul-Handarbeiten	A. Lehmann	Baden	[redacted] Tretenhofstr. 31/I 7633 Seelbach Geschenk	50.—	

Rechnungsjahr 19 92

Lfd. Nr.	Katalog Nr.	Gegenstand	Herkunft	Rechnungs-Datum	Erworben von	Wert DM	Bemerkungen
1015		1 Stickmustertuch Stramin m. Wollstickerei (Ch. Probe), beschädigt	um 1860/70	8.9.	[redacted] Tretenhofstr. 31/I 7633 Seelbach Geschenk	50.—	
1016	17 C 48, 49	2 Vorhangsets (je 4 Schals + 1 Querbehang)	Anf. 20. Jh.	8.9.	[redacted] 1 Berlin 12 Schlüterstr. 15 Geschenk	50.—	
1017	74 D 2526	2 Familienfotos		10.9.	Verein NDV Berlin	20.-	
1018	74 D 8-11	4 Gruppenfotos Schule		"	" Berlin	40.-	
1019	74 D 17-20	4 Atelieraufnahmen		"	" Berlin	20.-	
1020	74 G 2	Mädchen im Farbringelkleid		"	" Berlin	10.-	
1021	74 H 10	1 Kinderfoto		"	" Berlin	5.-	
1022	74 i 3-4	2 Fotos (Arbeitsvorgänge)		"	"	10.-	
1023	74 P a, b	2 Fotos (Spielzeug)		"	Geschenk von [redacted] Berlin	10.-	
1024	74 R 6	1 Militärfoto		"	"	5.-	
1025	74 S 6	1 Urlaubsfoto		"	"	5.-	
1026	54 H 514 a-c	5 Anziehungs-käfer		"	Hochschule der Künste Berlin übernommen	200.-	
1027	54 H 513	1 Schulwandbild		"	" übernommen	20.-	

Rechnungsjahr 1992

Lfd. Nr.	Katalog Nr.	Gegenstand	Herkunft	Rechnungs-Datum	Erworben von	Wert DM	Bemerkungen
1029	62 K 741	Musterschnüre f. Seilerei	Aus Seilerei d. Onkels	15.9.	[redacted] A. Bebelstr. 14 1400 Oranienburg Geschenk	10.–	
1030	62 K 742	1 Kunstverlags-Katalog		"	Verein MDV Geschenk	20.–	
1031	47 B 1188, 1189	2 Adventskalender	ars edition	"	Verein MDV Geschenk	22.–	
1032	47 B 1190	1 Adventskalender "Das neue Paradiesgärtlein"		"	[redacted] Berlin 45 Geschenk	20.–	
1033		Konvolut Stickgarn u. Farbkarten	Fa. Mez Kenzingen 1992	"	[redacted] Kenzingen Geschenk	150.–	
1034		2 Portraits		"	[redacted] Bärenbruch 39 46 Dortmund 7 Geschenk	50.–	
1035		1 Weißsticktuch (KL), Anf. 20. Jh.	Karoline Löhle geb. 1893 Langensteinbach/bei Karlsruhe	16.9.	[redacted] Ittersbacherstr. 6 7516 Karlsbad (Langensteinbach) Geschenk	10.–	
1036	30 U 70	1 Uhrkette aus Tierzähnen	aus d. Nachlaß e. Großtante aus Sachsen	"	[redacted] 1 Berlin 41 Zimmermannstr. 23 Geschenk	10.–	
1037	54 H 515 a-p	1 Konv. Stundenpläne		"	Verein MDV Geschenk	10.–	
1038	54 F 116 a,b	2 Hochzeitsandenken		"	" Geschenk	15.–	
1039 915/88	54 H 516 a-f	7 Lesezeichen		"	" Geschenk	14.–	
1040	33 O 369 a-h	1 Konv. Oblaten		"	" Geschenk	10.–	
1041	36 A 356	2 Pläne "Schiffe versenken"		"	" Geschenk	4.–	

Rechnungsjahr 1992

Lfd. Nr.	Katalog Nr.	Gegenstand	Herkunft	Rechnungs-Datum	Erworben von	Wert DM	Bemerkungen
1042	9 E 173-175	3 Aschenbecher		16.9.	[redacted] Claszeile 1 Berlin 37 Geschenk	60.–	
1043	33 Q 1669	1 Leporello Wilhelm I		"	Verein MDV Geschenk	30.–	
1044	54 B 318	1 Kartenbild Goldene ~~Konfirmation~~ Hochzeit		"	[redacted] Waldstr. 24 6109 Mühltal	300.–	
1045	33 T 86-88	3 Zeichnungen		"	Verein MDV Geschenk	30.–	
1046	33 R 3108	1 kleines Wandbild		"	" Geschenk	10.–	
1047	1a-c=14R	1 Konvolut Handarbeitsgerät 1 Konvolut Garne	Aus d. Nachlaß d. Mutter (1879-1964), die versch. von deren Mutter stammen	17.9.	[redacted] Noppdorf 4060 Viersen 1 Geschenk	20.–	
1048	62 C 992	1 Buch Blachetta, Spielemagazin		21.9.	Verein MDV Geschenk	20.–	als Dublette ausgeschieden Va 9/1997 + F 184/62 C 992
1049	62 C 2464, 2465, 2477	3 Weihnachtsleporello		"	" Geschenk	5.–	
1050	47 B 1191	1 Adventskalender Schupp, Geschichte		"	Geschenk	19.–	
1051	62 C 2568-2571	4 Adventsbüchlein		"	" Geschenk	11.–	
1052	47 B 1192	1 Adventskindlein		"	" Geschenk	13.–	
1053	62 L 729	1 Weihnachtsnotenheft (Klavier)		"	" Geschenk	8.–	
1054	62 C 2572, 2573	2 Kinderbücher		"	[redacted] Ravensburg Geschenk	30.–	Geschenk von Herrn Stöttele

Lfd. Nr.	Katalog Nr.	Gegenstand	Herkunft	Rechnungs-Datum	Erworben von	Wert DM	Bemerkungen
1055		[illegible]	[illegible]	21.9.	[redacted] [illegible] Pommersche Str. Geschenk	20.–	
1056	33 R 1316	1 Wandbild		"	Verein MDV Geschenk	50.–	
1057	53 Q 1167 a-g 1168 a-j	1 Konv. Spiritusrosen etiketten	Nachlaß Prinz Oberbayern	"	[redacted] Kunigunderstr. 8 München Geschenk	50.–	
1058	53 Y 509 a-i	9 Weihnachtstüten	"	"	" Geschenk	18.–	
1059	47 B 1193-1203	11 Adventskalender		"	Verein MDV Geschenk	70.–	
1060	54 F 118	1 Grafik "Heiraths-Antrag"		22.9.	Antiquariat Kate Scharnhorst Str. 52 44 Münster	120.–	+ 3.– Porto
1061	33 C 7001-7027	27 Bilderbogen "Zündnadeln" Nr. 1-26 und 28	Aus dem Besitz von Dr. Hans Schwensberg, Marburg	23.9.	[redacted] Gladenbacher Weg 57 355 Marburg	405.–	+ 8.30 Porto
1062	41 V 135-144	12 Heft f. Handarbeitstechniken Vg. DMG, Mulhouse, Elsaß	Dollfuß, Miegula Anf. 20. Jh.	23.9.	[redacted] Elsaß Geschenk	240.–	
1063	62 C 2574	1 Buch Beckmann, Bemalter Holz		24.9.	Verein MDV Geschenk	2.–	
1064		1 Buch Haux, Foto		"	Verein MDV Geschenk	2.–	
1065	62 C 2575, 2576	2 Weihnachtsbücher		"	" Geschenk	37.–	
1066		8 Foto		"	[redacted] Berlin Geschenk	20.–	
1067	33 X 102	1 Vivatband Amster + Ruthardt, No. 101		25.9.	[redacted] Gladenbacher Weg 57 355 Marburg Geschenk	50.–	

Lfd. Nr.	Katalog Nr.	Gegenstand	Herkunft	Rechnungs-Datum	Erworben von	Wert DM	Bemerkungen
1068		1 Buch Posert, Kartenspiele		4.10.	[redacted] Mommsenstraße 1 Berlin 45 Geschenk	25.–	
1069	47 B 1204	1 Adventskalender, Jute		"	Verein MDV Geschenk	15.–	
1070	53 Y 512	1 Weihnachtlicher Wandkranz		"	" Geschenk	15.–	
1071	53 Y 513	1 Weihnachts-Leuchtstern		"	" Geschenk	20.–	
1072	33 H 1000	30 Weihnachts-karten		"	" Geschenk	10.–	
1073	53 Y 510 a-f	6 Papierchrist-baumanhänger		"	" Geschenk	13.–	
1074	53 Y 511	12 Teile Holz-Christbaum-schmuck	Wohl Südostasien	"	" Geschenk	15.–	
1075	33 H 1081	1 Weihnachtsbrief		"	Dr. Vanja MVK	5.–	Berliner Flohmarkt
1076	47 B 1205-1215	11 Adventskalender		"	Dr. Vanja MVK	110.–	"
1077	33 Q 1694	1 Reklamerückwand		"	"	45.–	"
1078	31 M 125	1 Maskenkopf		"	"	100.–	"
1079	62 C 1986-1989, 2406-2408	7 Bastelbücher		"	"	51,35	"
1080	5 B 75-78	6 Wallfahrtskerzen		"	"	20.50	

Lfd. Nr.	Katalog Nr.	Gegenstand	Herkunft	Rechnungs-Datum	Erworben von	Wert DM	Bemerkungen
1081	35 J 286	1 Spielzeugschaukel	Seiffen	"	Dr. Vanja MV4	8.50	~~Barbara Dahl Hamburg~~ Fa. Ullbricht Muggendorf
1082	53 J 514 a-c	3 Weihnachtsgratulationen	Ehrenfriedersdorf	"	"	11.70	"
1083	35 J 287 a-c	3 Osterpostkarten	Erzgebirge	"	"	10.05	"
1084	53 J 515	1 Karton Pyramidenkerzen	Altenberg	"	"	4.-	"
1085	10 V 35	1 Osterhasen-Nußknacker	Muggendorf/Franken	"	"	59.-	"
1086	54 F 120	1 Silberhochzeits-Zeitung		"	"	2.-	Berliner Flohmarkt
1087	53 H 2	1 Weihnachtsgrab	Zusorf, Kr. Langensalza, Thür. Erding, Bayern	"	[redacted] Am Hasenbach 2 W-8059 Thalheim	1750.-	Spedition Schenker Fa. Schenker 940.04
1088	31 A 22	1 Wappen Amstetten mit Landteil	"	"	"	2400.-	"
1089	54 H 511 604	81 Schul-Wandbilder	"	"	"	320.-	"
1090	62 C 2577-80 62 C 1604	6 Kinder-Bücher (Bilder-Bilderbücher)	Berlin	2.10.	Antiquariat Hollmann Kl-damm 107	153,-	
1091		1 Dr-Stadtplan		"	[redacted]	160,-	
1092		2 gr. Wandbilder		"	"	280,-	
1093		1 Konvolut Bilder		"	"	60,-	

Lfd. Nr.	Katalog Nr.	Gegenstand	Herkunft	Rechnungs-Datum	Erworben von	Wert DM	Bemerkungen
1094		6 Bl. Wandbilder		"	"	300,-	+ 300,- Transport
1095		14 Teile Kinderbücher	1 Herbarium Lexikon Abenteuerbuch Kas. Stormarn	7.10.	[redacted] Postfiliale 60171 Geschenk	100,-	
1096	33 W 268	1 Konvolut Frauenzeitschriften	Berlin	"	Verein MDV Geschenk	10.-	
1097	33 W 269	1 Konvolut Schnittmuster + Modezeitschriften	1987	"	[redacted] Berlin Geschenk	10.-	
1098	33 W 270	1 Konvolut Modezeitschriften		"	Frau [redacted] Geschenk	12.-	
1099	33 W 271	1 Konvolut Schnitte + Anleitungen		"	"	10.-	
1100		1 rel. g. Wandbild		8.10.	Hansa-Antikmarkt Hamburg Handel	25.-	
1101	33 Q 1690	1 Konv. Ansichtspostkarten		"	[redacted] Vogelsteig 3 1000 Berlin 20 Handel	20.-	
1102	33 Q 1691	1 Konv. Ansichtspostkarten		"	Verein MDV Handel	20.-	
1103	33 Q 1692	10 Postkarten	1925	"	[redacted] Johannisberger Str. 17A 1 Berlin 33 Handel	20.-	
1104	33 Q 1693	1 Konv. Ansichtskarten		"	[redacted] Seelingstr. 17 1 Berlin 19 Handel	20.-	
1105		1 Obelausstellung Hamburg 1993		13.10	[redacted] Sebnitz Handel	15.-	
1106	33 D 336 a-c	3 Bastelhefte		"	[redacted] Briesestr. 1 Berlin 44 Handel	30.-	

Rechnungsjahr 1992

Lfd.	Lfd. Nr.	Katalog Nr.	Gegenstand	Herkunft	Rechnungs-Datum	Erworben von	Wert DM	Bemerkungen
108	1107	35 D 337	1 Bastel-Krippen-Kalender		15.10.	[redacted] Brienner Str. 1-31 Geschenk	5,-	
108	1108		2 Hefte Panoptikum		"	Verein MDV Geschenk	28,-	
108	1109		1 Wandbild, Foto, Adventskranz		"	" Geschenk	10,-	
108	1110	62 K 743	1 Katalog Christbaum-schmuck	um 1960	"	[redacted] Neugablonz Geschenk	20,-	
108	1111		1 Sortiment Christbaumschmuck	Fa. Bergs Neugablonz, 1992	"	Verein MDV Geschenk	38,-	
108	1112	62 K 744	1 Katalog Fa. J. Bergs, Neugablonz		"	" Geschenk	5,-	
108	1113	5 B 79	1 Adventskalender-Kerze		"	" Geschenk	35,-	
108	1114	47 B 1216	1 Adventskalender		"	" Geschenk	2,-	
54 H 5 60 108	1115	5 B 8 a,b	2 Totengedenk-lichter	7463	"	" Geschenk	2,-	
62 C 2 80 1090	1116	33 C 5845-5852	1 Neuruppiner Bilderbogen (Gustav Kühn)		19.10.	[redacted] Schulstr. 04 O-2330 Bergen	300,-	vom Spenden-konto
1091	1117	62 K 745 a-c, 740	2 Firmenkataloge		"	[redacted] Neustadt/Coburg Geschenk	20,-	
1092	1118	74 D 29-48	20 Fotos Familienalltag/Hochzeit	Berlin	22.10.	[redacted] Dunkelbergstraße 1000 Berlin 33 Geschenk	40,-	
1093	1119	74 G 3-13	11 Fotos Porträts	Berlin	"	" Geschenk	20,-	

Rechnungsjahr 1992

Lfd. Nr.	Katalog Nr.	Gegenstand	Herkunft	Rechnungs-Datum	Erworben von	Wert DM	Bemerkungen 97309
1120	74 H 12-26	15 Fotos Kinderbildnisse	Berlin	22.10.	[redacted] Dunkelbergstr. 5 1000/33 Geschenk	30,-	
1121	35 D 338	1 Bastelmappe Christbaum-schmuck-Figuren		"	Verein MDV Geschenk	23,-	
1122	35 D 339	1 Weihnachtsbastel-Heft, "Für Sie 1992"		"	" Geschenk	7,-	
62 C 2581 1123	62 C 1625, 1626 1628 1640 1641	Weihnachts-Bastel-bücher		"	" Geschenk	130,-	
1124	53 Y 520-538	19 Kartons Christbaumschmuck	Fa. Leukert, Neugablonz	"	Verein MDV Geschenk	150,-	
1125	62 K 748	1 Firmenkatalog Fa. Forster		25.10.	[redacted] Gneisenaustr. 40 2 Hamburg 20 Geschenk	10,-	
1126	33 Q 1670	1 Konvolut Postkarte		"	" Geschenk	40,-	
1127	62 K 749	1 Firmenkatalog Christbaumschmuck	Kopie Fa. Ross, Lauscha	28.10	[redacted] Weinstadt Geschenk	10,-	
1128	62 K 747	1 Firmenkatalog Metall-Christbaum-schmuck	Fa. Leukert, Neugablonz	"	[redacted] 8950 Kaufbeuren-Neugablonz Geschenk	10,-	
1129	62 K 750	1 Katalog Kinder- und Jugendbücher		"	[redacted] Ravensburg Geschenk	10,-	
1130	62 K 750	1 Katalog Kartonmodellbau		"	[redacted] Esslingen Geschenk	10,-	
1131	62 K 757	1 Katalog Schäferkleidung		"	[redacted] Neu Ulm Geschenk	10,-	
1132	54 H 606 a-k	11 Glasfederhalter	Lauscha		Schulmuseum Berlin Wallstraße Berlin Geschenk	110,-	

Rechnungsjahr 1992

Lfd. Nr.	Katalog Nr.	Gegenstand	Herkunft	Rechnungs-Datum	Erworben von	Wert DM	Bemerkungen
1133	47B 1217	1 Adventskalender		28.10.	[redacted] Briener Str. 1 Berlin 31 Geschenk	20,-	
1134	62K 751-755	1 Konv. Firmen-Kataloge		"	Verein MDV Geschenk	40,-	
1135	33Q 1671-1673	3 Alben "Volkskundliche Briefmarken"		29.10.	[redacted] Wilhelmstr. 19 355 Marburg Geschenk	750,-	
1136	33R 3551	1 Kunstmappe Moritzvon Schwind mit 20 Tafeln		"	" Geschenk	200,-	Spendenbeschluß
1137	29L ~~30~~ a-d	4 Osterreiterschleifen — Lfd. Nr. gestrichen Jordan 7/2004	Rosenthal/Lausitz	"	Sorbisches Trachtengeschäft M. Rehor Am Marienbrunn 18 O-8291 Rosenthal	167,40	vom Spendenbeschluß
1138	53Y 539-552	Originalkartons Christbaumschmuck	Dvůr Králové n.L. (Königinhof/Elbe) Böhm	30.10.	Verein MDV Geschenk	50,-	
1139	35D 340-344	4 Weihnachtsbastelhefte		2.11.	" Geschenk	27,-	
1140	53X 20 a-b	2 Pflaumentoffel	Dresden 1992	"	[redacted] H. Heine Str. 12c O-8210 Freital Geschenk	12,-	
1141	47B 1218	1 Adventskalender	Eduscho	5.11.	Verein MDV Geschenk	15,-	
1142	33O 370	1 Oblaten-Album	Familie Thiesen, Westpreußen	"	" Geschenk	150,-	Aus dem Haushalt Thiesen-Bad Pyrmont erworben
1143	33R 3240-3245	6 Radierungen		"	" Geschenk	80,-	
1144	6C 64	1 Toilettenstuhl	Oybin/Oberlausitz	"	[redacted] Innere Weberstr. 18 Zittau Geschenk	150,-	
1145	Achtung vgl. 1147	1 Bank mit ausgesägter Lehne, 1822	Oberkossa Post Naundorf b. Altenburg	10.11.	Karasek, Jan-Ulrico Verein zur Erhaltung des Bauernhofes Oberkossa Nr. 5	150,-	150

Rechnungsjahr 1992

Lfd. Nr.	Katalog Nr.	Gegenstand	Herkunft	Rechnungs-Datum	Erworben von	Wert DM	Bemerkungen
1146		1 Lehne einer Bank, ausgesägt, in originaler Fassung	Oberkossa Post Naundorf b. Altenburg Thüringen	10.11.	Karasek, Jan-Ulrico Verein zur Erhaltung des Bauernhofes Oberkossa Nr. 5 Geschenk	50,-	
Vgl. 1145 1147		1 Kastenbank ca 1830	Oberkossa Post Naundorf b. Altenburg Thüringen	10.11.	Karasek, J.M. Verein z. Erhaltg. d. Bauernhofes Oberkossa Nr. 5 Geschenk	195,-	
1148		1 Schloß und 2 Beschläge einer Haustür	Oberkossa Thüringen	10.11.	Karasek, J.M. " Geschenk	75,-	
1149	33Q 1676	38 Postkarten, n.a. Feldpostkarten	Berlin	10.11.	[redacted] Bleicherode Str. 37 Bln.-Pankow Geschenk	80,-	
1150	33H 1083-1086	4 Weihnachtswunschbriefe	Berlin	10.11.	" Geschenk	40,-	
1151		2 Klassenfotos	Berlin	10.11.	" Geschenk	10,-	
1152	62C 1566	Buch: Echtvenezer, Auswahl Deutscher Gedichte, Halle 1876	Berlin	10.11.	" Geschenk	20,-	
1153	62C 2582	1 Buch Hornbogen/Würfel, Die Kugeln für den Weihnachtsbaum		11.11.	[redacted] 1 Berlin 31 Geschenk	10,-	
1154	33Q 1677	1 Trachtenbilder-Sammelalbum	"Aus Russisch-Polen"	13.11.	Verein MDV Geschenk	40,-	
1155	47B 1230, 1231 + 35D345	3 Adventskalender		"	[redacted] Neue Str. 12 3450 Holzminden Geschenk	12,-	
1156	33Q 1674	1 Postkartenalbum		"	[redacted] Niedstr. 35 1 Berlin 41 Geschenk	200,-	NS
62C 2583-86 1157		5 Bilderbücher	Eleonore Schulz, verh. Mörschner, (1911-Berlin-1991) aus einem Lehrerhaushalt	"	" Geschenk	530,-	NS
1158	33Q 1675 a-c	3 Sammelalben für Reklamebilder		"	" Geschenk	180,-	

Rechnungsjahr 1992

Lfd. Nr.	Katalog Nr.	Gegenstand	Herkunft	Rechnungs-Datum	Erworben von	Wert DM	Bemerkungen
1159	330 371	1 Oblatenalbum		13.11.	[redacted] Berlin 41 Geschenk	80,-	
1160	36A 361 35D 362	2 Spielkästen		"	" Geschenk	140,-	
1161	62L 202 37B 2	1 Zither m. 7 Noten	aus einem Berliner Haushalt	"	" Geschenk	200,-	NS
1162	62C 2587	1 Kinderbuch: Soldatenspiel	Rotraud Mörsdorf, geb. 1942	"	" Geschenk	80,-	Spende
1163		1 Buch Lindenberg, Berliner Gewerbe-Ausstellung 1896		"	" Geschenk	100,-	
1164	53Y 565	1 Glaschristbaum-Ständer		"	Vom MDV Geschenk	128,-	
1165	3L 24	1 Schild, Anfang „Mach mit"-Lieferbereitsch. (vorbildl. gepflegtes Haus)	Halberstadt	16.11.	[redacted] 86, 3600 Halberstadt Geschenk	10,-	
1166	62C 1439/42 2588 31Q 58	3 Weihnachtsbäder und 1 Weihnachtskrippe		"	Vom MDV Geschenk	103,-	
1167	47B 1219+ 1230	2 Adventskalender	Fa. Krebs Glas Lauscha	16.11.	"	1.-	
1168	53Y 555	1 Packung Seidenbildchen	"	16.11.	"	68.-	
1169	53Y 554 a,b	2 Engel	"	"	"	3.-	
1170	53Y 553	1 Packung Pompon-Teddys	"	"	"	30.-	
1171	53Y 556	1 Paket Lametta Gold	"	"	"	2.-	

Rechnungsjahr 1992

Lfd. Nr.	Katalog Nr.	Gegenstand	Herkunft	Rechnungs-Datum	Erworben von	Wert DM	Bemerkungen
1172	53Y 576	6 Kästen Christbaumschmuck brandy	Fa. Krebs Glas Lauscha	16.11.	Verein MDV Geschenk	38.-	
1173		5 Kästen Teddy-Bären Kugeln und Fromm	"	"	" Geschenk	45.-	
1174		2 Kästen Gold-Teddy-Bären	"		" Geschenk	21.-	
1175	53Y 557	Türkranz	"	"	" Geschenk	12.-	
1176	62H 632	1 "Praktisches Kalbleder für bürgl. Haushaltungen"	v.d. Hofbuchhdlg. Emma Gießler geb. in Colmberg wo sie 1888	13.11	[redacted] Glöwener Pr. 26 1/20 Geschenk	40,-	
1177	47B 1221- 1224	4 Adventskalender		"	Vom MDV Geschenk	16.-	
1178	47B 1225	1 Adventskalender (Klappkarte) „Das Adventshaus"	1. Ziehe Trogau Nr. 67 1150 Bln.	19.11.	Ziehe MVK Geschenk	4,-	
1179	53Y 559 a-c	5 Pakete Christbaumkonfekthalter		"	Vom MDV Geschenk	10.-	
1180	53Y 558	1 Paket Feenhaar		"	" Geschenk	2.-	
1181	53Y 560 a,b	2 Papp-Engel als Baumanhänger		"	" Geschenk	5,-	
1182	54H 619- 631	13 Schulwandbilder	DDR	"	" Geschenk	200.-	NS
1183	33X 103	1 Krauß Schlitten	"	"	" Geschenk	10.-	
1184	8A 425	1 Kreisel	"	"	" Geschenk	10.-	

Rechnungsjahr 19 92

Lfd. Nr.	Katalog Nr.	Gegenstand	Herkunft	Rechnungs-Datum	Erworben von	Wert DM	Bemerkungen
1185		3 Fahnenstangen	DDR vor 1990	19.11.	Verein MDV bedankt	10,-	
1186		1 Konv. Ansichts-karten		23.11.	[redacted] Spielstr. 6a 1 Berlin 33 bedankt	40,-	
1187	34 H 42	1 Stoff- und Haar-bild „Christus beim Abendmahl"		"	Bernhardsgalerie SMPK Überweisung	1000,-	
1188	33 H 1087, 1088	2 Weihnachtsglück-wunschbriefe		24.11.	[redacted] Spielstr. 6a 1 Berlin 33 bedankt	10,-	
1189	47 B 1226, 1227	2 Adventskalender		"	[redacted] Knatterweg 8 3062 Bückeburg bedankt	20,-	
1190	74 Z 101	1 Fotoalbum		"	Slg. Wernhold bedankt	50,-	
1191	33 Q 1679	1 Konvolut Postkarten		"	" bedankt	100,-	
1192	53 K 6 a,b	2 Karten Abgeord-neten Hüttigsmanp-woche		"	" Überweisung	40,-	
1193	53 Y 561 a-c	5 Weihnachts-Ketten		"	Verein MDV bedankt	10,-	
1194	62 C 1991	1 Kinderbuch Lorenz, Strohbär		"	" bedankt	5,-	
1195	47 B 1229	1 Adventskalender		"	Verein MDV bedankt	24,-	
1196	62 C 2327	1 Weihnachtsbuch		"	" bedankt	10,-	
1197		3 Mützen und 1 Paar Strümpfe	Bickbeermeier Putbus/Rügen	26.11.	[redacted] Gemeindepostb. 1 Berlin 45 32	150,-	Spende an Hut

Rechnungsjahr 19 92

Lfd. Nr.	Katalog Nr.	Gegenstand	Herkunft	Rechnungs-Datum	Erworben von	Wert DM	Bemerkungen
1198	62 K 758	1 Firmenkatalog	Seiffen/Erzg.	27.11.	Verein MDV bedankt	15,-	
1199	62 K 759	1 Firmenkatalog	Fr. Grandt/Berlin	"	" bedankt	40,-	
1200	33 Q 1686 a-f	6 Ergebnisbriefe	Oehringer Rieneck/Neumünster	"	" bedankt	60,-	
1201	47 B 1228	1 Katzen-Advents-kalender		"	[redacted] Fahrbogweg 12 24 Lübeck bedankt	13,-	
1202	37 B 3	1 Ärztehefte		"	[redacted] 1 Berlin 45 33 bedankt	30,-	
1203	37 B 4	1 Kinderzither	um 1580	30.11.	Anita Hoffmann MVK bedankt	25,-	
1204	53 Y 562 a,b	2 Wunschzettel	1992	"	[redacted] 1 Berlin 46 bedankt	5,-	
1205	8 E 401, 402	3 Kachelofen	Fa. Rosenthal, Ende der 1950er Jahre	"	[redacted] Berlin bedankt	50,-	
1206	33 Q 1680	1 Postkartenalbum		"	[redacted] Obere Str. 10 3354 Dassel bedankt	45,-	
1207	53 Y 575	9 Christbaumkugeln aus der ČSSR	Michèle Cartié Auguststr. 12a 1 Berlin 45	"	[redacted] Auguststr. 12a 1 Berlin 45 beschenkt	90,-	
1208	33 R 3233-3239	7 Mode-Stahl-stiche		"	Verein MDV bedankt	35,-	
1209		1 Band Grabe, Postkartenprospekt		1.12.	[redacted] Fahrbogweg 12 24 Lübeck bedankt	25,-	
1210	62 K 760	1 Katalog Storr, Religiöse Bilder	Repro	"	[redacted] F. 55 8 München 40 bedankt	18,-	

Rechnungsjahr 1992

Lfd. Nr.	Katalog Nr.	Gegenstand	Herkunft	Rechnungs-Datum	Erworben von	Wert DM	Bemerkungen
1211	35 S 3	1 Kinderroller, luftbereift	Berlin (West) ca. 1962		[redacted] Kornblumenring 41a, 1000 Bln. Geschenk	50,-	
1212	35 S 4	1 Dreirad f. Kleinkinder	" ca. 1959		" Geschenk	40,-	
1213	35 Q 22 a-b	2 Spielzeugautos	" ca. 1962		" Geschenk	10,-	
1214	14 J 28	1 Nähmaschine m. Treibriemen u. Tischunterbatz	ca. 1925		" Geschenk	60,-	
1215		„Ahnenpaß"	Berlin, nach 1937	1.12.	[redacted] Ceciliengärten 15/1000 Bln 41 Geschenk	20,-	
1216	35 D 344 a,b	2 Bastelmappen	Fa. Anhagen, Marienberg	"	[redacted] 25 O-9341 Marienberg Geschenk	20,-	
1217	53 Y 577	1 Wachsengel		"	[redacted] Podbielski Allee 81 1 Bln-33 Geschenk	100.-	
1218	10 N 10	1 Salzstreuer	Berlin Frühe 60er	"	"	10.-	
1219	62 K 761	1 Katalog Fischel, Möbel, 1915		"	Verein MDV Geschenk	53,-	
1220	33 Q 1685	1 Konv. Postkarten		"	" Geschenk	50,-	
1221	33 X 104	1 Vivatband		3.12.	Slg. Weinhold Überweisung	25,-	
1222	7 L 203	1 Auto-Verbandskasten „Traumaplast"	Mitte 30er Jahre	7.12.	[redacted] Telramundweg 12a 1 Bln 41 Geschenk	20.-	
1223	53 Y 566	1 Autoweihnachtsbaum	1992	14.12.	Verein MDV Geschenk	5,-	

Rechnungsjahr 1992

Lfd. Nr.	Katalog Nr.	Gegenstand	Herkunft	Rechnungs-Datum	Erworben von	Wert DM	Bemerkungen
1224	53 Y 569	1 Karton Christbaumschmuck	Südostasien	14.12.	Verein MDV Geschenk	7,-	
1225	47 B 1237	1 Textil-Adventskalender		"	" Geschenk	10,-	
1226	53 Y 571	1 Karton Christbaumkugeln	Polen	"	Dr. E. Karasek MVK Geschenk	8,-	
1227	53 Y 568	1 Lebkuchenhäuschen		"	[redacted] Seelingstr. 17 1 Berlin 19 Geschenk	5,-	
1228		1 Buch Opitz, Polterabend + Hochzeit		"	Verein MDV Geschenk	8,-	
1229		1 Buch v. Hohenhausen, Wir geben wir unsere Gesellschaften		"	" Geschenk	35.-	
1230	62 C 2589-2595	7 Weihnachtsbastelbücher		"	Geschenk	120,-	als Dublette ausgeschieden Va 62 C 1629 ↓
1231		1 Buch Kost, Adventskalender		"	Geschenk	10,-	62 C 1629
1232	35 D 354	1 Bastelbogen Winterliches Fensterbild		"	Geschenk	7.-	
1233	62 C 2596	1 Buch Rüst/Frei, Holzarbeiten		"	" Geschenk	30,-	
1234	62 H 607, 627	2 Weihnachtsbackbücher		"	" Geschenk	35.-	
1235	53 Y 579 a,b	2 Christbaumgirlanden		"	" Geschenk	10,-	
1236	62 C 2597	Hausmann, Das Atlantis Weihnachtsbuch		"	" Geschenk	20,-	

Rechnungsjahr 19 92

Lfd. Nr.	Katalog Nr.	Gegenstand	Herkunft	Rechnungs-Datum	Erworben von	Wert DM	Bemerkungen
1237	33a 1687	1 Konvolut Ansichtskarten		14.12	[redacted] Töplitzstr. 7 6 Frankfurt Gerdes	500,-	
1238		2 Volkskalender	"	"	" Gerdes	80,-	Spende-bescheinigung
1239	62K 762	1 Firmenkatalog Bruckmann, 1925		"	Gerdes	70,-	
1240	33C 5838-5844	7 Mappen mit Bildkarten		"	[redacted] Schillstr. 4 O-2520 Bad Doberan Gerdes	200,-	Gerdes Versand
1241		2 Bücher (Mappe, 1901.- Bismarck-Album, 1915)		15.12.	[redacted] Glöwener Str. 26 1120 "	60,-	
1242	33R 3138	1 Lampenschirm aus Kupferblech		"	[redacted] Am Schützenhaus 33 7833 Staufen Gerdes	60,-	
62C 2598-1243 2603	62C 2598-2603	6 Weihnachtsbastelbücher		"	Verein f. d. V Gerdes	46,-	
1244	534 583-585, 587-588	5 Packungen Lametta		"	" Gerdes	7,-	
1245	53Y 578	1 Weihnachts-Girlande		"	" Gerdes	3,-	
1246	31Q 59, 60	2 Papierkrippen		"	[redacted] Stadtrandstr. 552 1 Berlin 20 Gerdes	20,-	
1247	33R 3218	1 Lithographie „Das Kind am Weihnachtsfest"		"	Verein d. Freunde "	30,-	
1248	53Y 581, 582 a-d	5 Pakete Lametta		16.12	" Gerdes	8,-	
1249	62K 763-766	4 Firmenkataloge		"	[redacted] Brienzstr. 1 Berlin 31 Gerdes	60,-	

Rechnungsjahr 19 92

Lfd. Nr.	Katalog Nr.	Gegenstand	Herkunft	Rechnungs-Datum	Erworben von	Wert DM	Bemerkungen
1250	41B 153	2 Schnittmusterhefte, 1907 (Kl.) u. o.J. (Dr.-Kr.)	v. d. Mädchen-Erziehungsanstalt ab 1888 Offenbach, ab 1923 Berlin	17.12.	[redacted] Bismarckallee 53 1000 Berlin 31 Gerdes	50,-	
62 C 1551 62 C 1572 1251 62 C 1575, 2604-2606		6 Kinder-u. Jugendbücher (v. Schmid, August Schmid-Lerchenfeld u.a.)	Erich Zeuke-Lewicki "	"	" "	300,-	62C 2888 VS
62 H 131,182, 612,629 1252		7 Hefte Einmaleins, Handarbeit, Basteln	" u. Handarbeit Zeuke-Lewicki, Berlin	"	" "	70,-	
1253		2 Ratgeber 1 Siegel	v. Superintendent Wilhelm Bernh. Kaufmann in Offenbach	"	" "	20,-	
54 H 800-801 1254	54H 717	3 Hefte a) Comptometer-Rechnen b), Stenographie c)	"	"	" "	30,-	
1255	9U 5 54H 701	1 Ordnungsmappe 1 Zeitungsplatte	Handarbeit Zeuke-Lewicki	"	" "	10,-	
1256	7H 265, 266 7Q 11	3 Dosen (2 Bleistiftspitzer, 1 Stradivarius)	Handarbeit Bernh. Zeuke-Lewicki	"	" "	30,-	
1257	36A 399, 400	2 Quartettspiele	"	"	" "	60,-	
1258	36A 401-403a,b	4 Spiele (Radsport, Wettrennen, Lotto, Wett-Rennen)	"	"	" "	100,-	
1259	35K 250 a,b	2 Puppenstuben	"	"	" "	10,-	
1260	17X a,b	1 Märchenbuch 2 Tonfiguren	Familie Bernh. bzw. Gertraud u. Zeuke-Lewicki	"	" "	50,-	
1261		1 Heimatkunde Volksschule 1954	Renate (Ita)	"	" "	10,-	
62 C 2607 1262		1 Kinderlexikon 1956	Familie Hartmann Berlin	"	" "	10,-	

Lfd. Nr.	Katalog Nr.	Gegenstand	Herkunft	Rechnungs-Datum	Erworben von	Wert DM	Bemerkungen
53Y 586, 1263 589-590	53Y 586, 589 590	4 Packungen Lametta		21.12.	Verein MDV Geschenk	16.-	
1264	53Y 580 a.b	2 Pakete Wunderkerzen		"	" Geschenk	6.-	
1265	33R 47	1 Grafik Lauscha		"	" Geschenk	40.-	
1266	33R 3248	1 Grafik Werkstatt der Glasbläser		"	" Geschenk	50.-	
1267	33R 3250	1 Grafik Weihnachtsarbeiten		"	" Geschenk	55.-	
1268	33R 3251	1 Grafik Der Märchenerzähler		"	Geschenk	50.-	
62C 2608 1269	62C 2608	1 Buch Andersen, Tannbaum		"	Geschenk	25.-	
1270	35D 355	1 Krippenbastelheft	CSFR	"	Claudia Obrocki MVK Geschenk	10.-	
1271	53Y 567	1 Weihnachtsbaum für Kraftfahrzeuge		"	Verein MDV Geschenk	7.-	
1272	53Y 570	1 Miniatur-Lichterkette		"	" Geschenk	15.-	
1273	53Y 572, 573	2 Christbaum-Herzenhaltet-Packungen		"	" Geschenk	10.-	
1274	53X 22 53Y 574 a.b 53Y 591 54K 75	5 Schachteln für Advents-, Weihnachts- und Kinderkerzen		"	MVK-Insel-Altbestand Geschenk	10.-	
1275	33Q 1688	1 Weihnachtskarte		"	[redacted] Fürstenwalder Str. 10 O-1601 Neue Mühle Geschenk	20.-	

Rechnungsjahr 1992

Lfd. Nr.	Katalog Nr.	Gegenstand	Herkunft	Rechnungs-Datum	Erworben von	Wert DM	Bemerkungen
1276	62K 767	1 Jugendschriftenkatalog		22.12	[redacted] Berlin-Buch Geschenk	10.-	
1277	62C 1562-1564 62C 1574	4 Jugendbücher		"	[redacted] Seelingstr. 17 1000 Berlin 19 Geschenk	40.-	
1278	62H 600, 588	7 Handbücher		"	" Geschenk	90.-	
1279	62K 239 a-n	14 Reiseführer		"	" Geschenk	70.-	
1280	62K 240-276	27 Reisehandbücher		"	- Geschenk	140.-	Spendenbuch.
1281	33Q 1689	1 Konvolut Bierdeckel		28.12.	[redacted] Selchower Str. 28 1 Bln 44 Geschenk	5.-	
1282	47B 1238/39 1243/44	4 Adventskalender		"	[redacted] Seelingstr. 17 1 Berlin 19 Geschenk	20.-	
1283	7F 173	1 Pappschachtel „Ferrero-Küsschen"		"	Jeannette Wipf-Oz MVK Geschenk	5.-	
53Y 592 1284	53Y 592	7 Geschenkanhänger		"	Konrad Vanja MVK Geschenk	4.-	
1285	53D 110	3 Festlaternen		"	Verein MDV Geschenk	9.-	
1286	35 291	1 Konvolut erzgeb. Miniaturfiguren		"	" Geschenk	50.-	
1287	35 292	12 Plastik-Miniaturfiguren		"	" Geschenk	10.-	
1288	8W 462	1 Trinkglas in Stiefelform		"	" Geschenk	5.-	

Rechnungsjahr 1992

Lfd. Nr.	Katalog Nr.	Gegenstand	Herkunft	Rechnungs-Datum	Erworben von	Wert DM	Bemerkungen
1289	31 O 258 a-c	3 WHW-Abzeichen		28.12	Verein MDV Geschenk	5.-	
1290	35 K 238 a,b	2 Stück Puppengeschirr		"	" Geschenk	5.-	
1291	31 Q 61	1 Papierkrippe		"	Dr. Konrad Vanja MVK Geschenk	10.-	
1292	35 K 239 a-d	Vierteilige Spielzeugladeneinrichtung		"	Verein MDV Geschenk	15.-	
1293	35 J 293	1 "Tipp-Kick"-Spielfigur		"	" Geschenk	3.-	
1294	35 K 240	1 Puppenstubenwiege		"	" Geschenk	10.-	
1295	35 K 241	1 Puppenstuben-Liegestuhl		"	" Geschenk	5.-	
1296	53 Y 593 a-c	3 Weihnachtsmannfiguren		29.12	Verein MDV Geschenk	10.-	
1297	5 U 30 a-d	4 Kerzenhalter in Pilzform		"	" Geschenk	10.-	
1298	5 U 31	1 Kerzenhalter in Form eines Engels		"	Verein MDV Geschenk	15.-	
1299	36 A 358	1 Miniatur-Kartenspiel		"	" Geschenk	10.-	
1300	53 D 111, 114 53 A 7-9, 10 a,b	7 Packungen Festartikel		"	" Geschenk	25.-	
1301	53 A 3-5	3 Packungen Sylvester-Bleigießartikel		"	" Geschenk	13.-	

Rechnungsjahr 1992

Lfd. Nr.	Katalog Nr.	Gegenstand	Herkunft	Rechnungs-Datum	Erworben von	Wert DM	Bemerkungen
1302	53 Y 594	1 Weihnachtsmann		29.12.	Verein MDV Geschenk	4.-	
1303	35 O 23 a-c	3teilige Miniatur-Eisenbahn aus Holz		30.12	" Geschenk	20.-	
1304	35 R 11 a,b	Spielzeugtraktor mit Anhänger		"	" Geschenk	15.-	
1305	35 R 12	Spielzeug-Dampfwalze		"	" Geschenk	20.-	
1306	35 E 70	Teile eines Baukastens		"	" Geschenk	10.-	
1307	36 A 359	Angelspiel		"	U. Keilonat Teutonenstr. 11 1 Bln 36 Geschenk	10.-	
1308	35 B 51	Spielzeug-Ziehharmonika		"	Verein MDV Geschenk	5.-	
1309	53 A 6 a,b	2 Bleigieß-Formen		"	" Geschenk	3.-	
1310	35 O 24 a,b	2 Spielzeughäuser		"	" Geschenk	15.-	
1311	36 A 360 a-d	Würfelbecher mit 3 Würfeln		"	" Geschenk	5.-	
1312	62 K 768	1 Katalog "Deutsches Heimatwerk"		"	[redacted] Schlosserbrücke 15 8 Münchenbrotfing Geschenk	30.-	
1313	53 D 112, 113 53 A 11 a,b, 12	5 Packungen Silvester-Artikel		31.12. 1992	Verein MDV Geschenk	20.-	
1314	62 C 1638	1 Buch "Burda. Das große Weihnachtsbuch"		"	" Geschenk	8.-	

Rechnungsjahr 1992

Lfd. Nr.	Katalog Nr.	Gegenstand	Herkunft	Rechnungs-Datum	Erworben von	Wert DM	Bemerkungen
1315	47B 1245-1247	3 Adventskalender	Kalender der Tochter Anne, 10 Jahre	31.12.	Dr. D. Neuland MVK Geschenk	10.-	
1316	47B 1248	1 Adventskalender		"	[redacted] Bundesallee 106 1 Berlin 41 Geschenk	2.-	
1317	33Q 1695	1 Sammelbilder-Album		"	" Geschenk	25.-	
1318	35J 294a-f	6 erzgebirg. Spielfiguren		"	Verein MDV Geschenk	30.-	
1319	35A 146a,b	2 Puppen		"	" Geschenk	20.-	
1320	35J 295a-d	4 Engel-Spielfiguren		"	" Geschenk	25.-	

Staatl. Museen Geröteverwaltung
Die Eintragungen im Erwerbungsbuch für das Jahr 1992 stimmen mit der Kontrollnummer Nr. 14 bis auf Eintragungen bis 200,- DM überein.
20.01.93 Müller
Verw.-Angest. Vo BAT

Rechnungsjahr 1993

Lfd. Nr.	Katalog Nr.	Gegenstand	Herkunft	Rechnungs-Datum	Erworben von	Wert DM	Bemerkungen
1	25G 13	1 Blauer Kirchenmantel	Helsdorf / Siebenbürgen	5.1.	[redacted] Blériostr. 8 89 Augsburg	500.-	
2	62H 584, 585	2 Kochbücher		"	Verein MDV Geschenk	13.-	
3	62L 847	1 Weihnachtsliederbuch		"	" Geschenk	13.-	
4	53Y 595	1 Christbaumspitze, roh		"	[redacted] Brienner Str. 1 Berlin 31 Geschenk	10.-	
5	50i 259	1 Haussegen		"	Verein MDV Geschenk	10.-	
6	54K 76	1 Kindergeburtstags-Kerzenhalter		6.1.	Verein MDV Geschenk	10.-	
7	55I 73	1 Totengedenkbild		"	" Geschenk	40.-	
8	34P 43a-b	2 gerahmte Wandbilder mit Schmetterlinge		"	[redacted] Seelingstr. 17 1 Berlin 19 Geschenk	20.-	
9	74D 61, 62	2 Farbfotografien Weihnachten 1981/82	Berlin	8.1.	[redacted] Eichenallee 43 1 Berlin 19 Geschenk	10.-	
10	62H 650	1 Haushaltsbuch		"	Verein MDV Geschenk	4.-	
11	62C 1993	1 Buch Rachel, Ein Fest wie Weihnachten		"	" Geschenk	23.-	
12		7 Ringe (Eisen, Aluminium)	1914-18	8.1.	Dt. Gesellschaft f. Volkskunde Göttingen Geschenk	300.-	NS
13		1 Uhrkette, Eisen	Gekauft in d. Nähe v. Baden-~~Kreu~~ weiler	"	" Geschenk	300.-	NS

Rechnungsjahr 1993

Lfd. Nr.	Katalog Nr.	Gegenstand	Herkunft	Rechnungs-Datum	Erworben von	Wert DM	Bemerkungen
14	8 A 429	1 Walzenkrug, Fayence, Rügen 1793		10.1.93	Galerie Negelein 23 Kiel 1 Feldstr. 70	4800.-	
15	35 K 243 a,b	2 Stck. Puppenstubeninventar		11.1.93	[redacted] Fehmarner Str. 8 1 Bln. 65 Geschenk	20.-	
16	35 A 147 a,b	2 Biskuitporzellanpuppen		"	" Geschenk	100.-	
17	53 Y 597	1 Limonadendose mit Weihnachtsmotiven	Las Palmas, Spanien	"	Frau Jane Redlin MVK Geschenk	2.-	
18	53 Y 596	1 Konvolut Christbaumschmuck		"	[redacted] Mommsenstr. 4a 1 Bln. 45 Geschenk	50.-	
19	62 K 769	1 Katalog VEB Glasschmuck Lauscha	Kopie	12.1.	[redacted] Lauscha Geschenk	7.-	
20	62 I 244-254	12 Reiseführer		"	[redacted] Seelingstr. 17 1 Berlin 19 Geschenk	60.-	
21	37 L 6	1 Musikträger „Kube" (1958)	Familie Hunt, Berlin	"	[redacted] Glückweg 6 1/14	400.-	
22	14 D 5	1 Stickrahmen, rund (Stricktrommel)	Berlin	12.1.	Verein d. Freunde d. ~~MVK~~ MDV Berlin Geschenk	10.-	
23	33 R 3249	1 Wandbilddruck		"	" Geschenk	10.-	
24	9 E 176, 177	2 Zigarrenabschneider		"	" Geschenk	20.-	
25	31 I 8 a-c	3 Krippenfiguren 3 Hl. Könige	um 1962	"	[redacted] Auguststr. 12a 1 Berlin 45 Geschenk	30.-	
26	62 K 770	1 Katalog A. Wahnschaffe	Repro	"	[redacted] 6 Frankfurt Geschenk	18.-	

Rechnungsjahr 1993

Lfd. Nr.	Katalog Nr.	Gegenstand	Herkunft	Rechnungs-Datum	Erworben von	Wert DM	Bemerkungen
27	36 D 65	1 Puzzle Combina, DDR-Serie 1		14.1.	[redacted] MVK Geschenk	10.-	
28	47 B 1249	1 Adventskalender		15.1.	Dr. Konrad Vanja MVK Geschenk	3.-	
29	9 E 178	1 Zigarrenabschneider		"	Verein MDV " Geschenk	5.-	
30	35 L 31	1 Papierpuppenstube		"	[redacted] Fehmarnerstr. 8 1 Berlin 65 Geschenk	35.-	bedankt Volks
31	35 D 356 a-j	10 Rollen Kreppapier		"	Slg. Weinhold Überweisung	15.-	
32	53 A 13 a-e	5 Teile Neujahrsglücksbringer		18.1.	[redacted] Briennerstr. 9 1 Berlin 31 Geschenk	10.-	
33	47 B 1250	1 Adventskalender Haus in Saanen, Kanton Bern		"	[redacted] Immenweg 5a 1 Berlin 41 Geschenk	25.-	
34	35 D 357 a,b	2 Ausschneidebogen		"	Verein MDV Geschenk	30.-	
35	47 B 1251	1 Adventskalender		"	[redacted] 1 Berlin 46 Geschenk	10.-	
36	54 H 607-610	8 Pakete Buntstifte		"	Slg. Weinhold Überweisung	80.-	
37	54 H 611	1 Paket Wandtafelkreide		"	" Überweisung	10.-	
38	54 H 612 a-c	3 Pakete Künstler Aquarell-Farben		"	" Überweisung	30.-	
39	54 H 613, 614	2 Kästen Schulkreide		"	" Überweisung	10.-	

Rechnungsjahr 1993

Lfd. Nr.	Katalog Nr.	Gegenstand	Herkunft	Rechnungs-Datum	Erworben von	Wert DM	Bemerkungen
40	54 H 615	1 Schachtel Tuschfarben		18.1.	Slg. Weinhold Überweisung	5,-	
41	33 R 3258-3261	4 Lithographien		19.1.	Bildarchiv PK Überweisung	160,-	
42	47 B 1252	1 Adventskalender		"	[redacted] Berlin 20 Geschenk	10,-	
43	47 B 1253, 1254	2 Adventskalender		"	[redacted] Clauertstr. 61 1 Berlin 37 Geschenk	12,-	
44	53 I 104 a-d	4 Pappostereier		"	" Geschenk	20,-	
45	36 A 362	1 Halma-Spiel		"	" Geschenk	12,-	
46	47 A 6	1 Wetterhäuschen		"	" Geschenk	20,-	
47	53 Y 598	1 Christbaum-Kugel "Seemine"		"	[redacted] Mommsenstr. 3 1 Berlin 45 Geschenk	28,-	
48		2 Schulatlanten		"	[redacted] Berlin Geschenk	20,-	
49	33 U 175, 176	2 Kartenspiele		"	[redacted] Brienner Str. 1 Berlin 31 Geschenk	8,-	
50	74 H 34 9 R 13	Foto, gerahmt und Rahmen o. Foto (Kinderbildnis)		21.1.	Verein MVK Geschenk	20,-	
51	74 Z 103	Album mit 5 Panorama-Fotografien		"	Verein MVK Geschenk	100,-	
52	33 F 407, 408	2 Poesiealben, um 1887 bzw. um 1911/13	Burg, Fehmarn	"	[redacted], Burg "	100,-	

Rechnungsjahr 1993

Lfd. Nr.	Katalog Nr.	Gegenstand	Herkunft	Rechnungs-Datum	Erworben von	Wert DM	Bemerkungen
33Q1698 53		1 Konvolut Sammelbilder	Berliner Morgenpost	21.1.	Altbestand MVK-Insel Geschenk	12,-	
54	33 Q 1702	1 Postkarten-album	Ohne Inhalt	"	[redacted] 1 Berlin 45 Geschenk	5,-	
55		2 Bücher Gang-hofer		22.1.	[redacted] Cäciliengärten 1 Berlin 30 Geschenk	20,-	
56	33 R 3252	1 Grafik: Jahrmarktszene		"	Bildarchiv PK Überweisung	30,-	
57		2 Bibeln		"	Nachlaß [redacted] Berlin-Pankow Geschenk	20,-	
58	33 Q 1696	1 Konv. Postkarten		"	[redacted] Bundesallee 106 1 Berlin 41 Geschenk	50,-	
59	33 Q 1697	1 Konv. Post-karten		"	Verein MVK Geschenk	40,-	
60	33 H 1090	1 Konv. Glück-wünsche		"	" Geschenk	40,-	
61	33 R 3253, 3254	2 Wandbilder		26.1.	Slg. Weinhold Überweisung	30,-	
62	50 I 260	1 Haussegen		"	MVK-Insel Altbestand	15,-	
63	53 Y 601	1 Christbaum-Ständer		"	[redacted] Gneisenaustr. 85 1 Berlin 61 Geschenk	25,-	
64	13 L 27	1 Waschbrett, Eichenholz	Dillenburg-Oberscheld	"	" Geschenk	100,-	
65	53 Y 600 a-h	8 Teile Christ-baumschmuck		"	[redacted] Brienner Str. 9 1 Berlin 31 Geschenk	40,-	

Rechnungsjahr 1993

Lfd. Nr.	Katalog Nr.	Gegenstand	Herkunft	Rechnungs-Datum	Erworben von	Wert DM	Bemerkungen
66		1 Heft Merk-Stich, 1. Serie		27.1.	Slg. Weinhold Überweisung	10,-	
67	7 F 174 35A 148	Puppe mit Kleidung u. Zubehör		27.1.	[redacted] 1/38 Quantestr. 16 Geschenk	75,-	
68	33G 601 a-d	4 Patenbriefe, Alberstedt, 1851		"	Verein d. Freunde "	120,-	(+)
69	33Q 1699	1 Konv. Weihnachtspostkarte		"	[redacted] Stadtrandstr. 555 1 Berlin 20 Geschenk	20,-	
70	33H 1091	1 Konv. Weihnachtsglückwünsche		"	" Geschenk	20,-	
71	62I 277-312	1 Konvolut Reiseführer		"	[redacted] Seelingstr. 17 1 Berlin 19 Geschenk	50,-	
72		1 Schulbuch: Deutsche Landschaften		"	" Geschenk	5,-	
73	8 H 1139, 1140	2 Spruchteller Fa. Paul & Sohn, Bunzlau m. Schwämmeldekor	Bunzlau/Schlesien	1.2.	[redacted] Dorfring 1 3127 Brome 1	240,-	+ 10 DM Verpackung
74	33S 2554, 2555	2 religiöse Bilder, gerahmt	Familie Tigges/Döring, Delecke, Kr. Soest	"	[redacted] (Mühnesee, Kr. Soest Geschenk	* Delecke 100,-	
75	33Q 602 a-d	3 Patenbriefe (4)?	Familie Hedrich	"	[redacted] Kurwendelstr. 60, 1/45 "	120,-	
76	9 A 132, 9 Y 23	Familienpapiere i.a.	"	"	" "	50,-	
77		1 Tischdecke	Ihre Eckert Berlin	"	" "	10,-	
78	53 Y 599	1 Christbaumständer		5.2.	Altbestand MVK-Insel Geschenk	20,-	

Rechnungsjahr 1993

Lfd. Nr.	Katalog Nr.	Gegenstand	Herkunft	Rechnungs-Datum	Erworben von	Wert DM	Bemerkungen
79	62 I 338-819	10 Pakete Reiseführer und -Prospekte	Dr. Johannes Paprik	8.2.	[redacted] Gladenbacher Weg 57 3550 Marburg	780,-	
80	5 B 81	1 Adventskalenderkerze		"	Verein MVK Geschenk	28,-	
81	62C 2409	1 Buch Ströse, Papier-Blume		"	Dr. K. Vanja MVK Geschenk	5,-	
82	33R 3255	1 Grafik: Jahrmarkt in Barr		"	Verein MVK Geschenk	25,-	
83	3L 25	1 Straßenschild	Berlin	"	Senatsverwaltung Berlin, Prenzlauer Berg Geschenk	50,-	
84	33R 3262-3265	4 Chromolithographien		"	Verein MVK Geschenk	80,-	
85	33R 3278	1 Grafik: Brautzug im Spreewald		"	" Geschenk	15,-	
86	33R 3279-3281	3 Wandbilddrucke		"	" Geschenk	30	
87	46 I 15	1 Paar Schlittschuhe		10.2.	[redacted] 42 1 Berlin 27 Geschenk	20,-	
88	62K 774-791	1 Konvolut Spielwarenkataloge		"	[redacted] Neue Ropstr. 19 1020 Berlin-Mitte Geschenk	100,-	
89	7F 175-177	3 Pappkartons (Originalverpackungen)		11.2.	Altbestand Sammlung Weinhold Geschenk	30,-	
90	33T 89	18 Kinderzeichnungen		"	MVK-Insel Altbestand	50,-	
91	33T 90	1 Handwerkerzeichnung		"	"	10,-	

Lfd. Nr.	Katalog Nr.	Gegenstand	Herkunft	Rechnungs-Datum	Erworben von	Wert DM	Bemerkungen
105	53 y 603	1 Kollektion Weihnachtsbaum-schmuck, lila			Übersendung durch MP. Geschenk	35,-	
106	53 y 604	1 Kollektion Weihnachtsbaum-schmuck / Plastik, bemalt			"	35,-	
107	53 y 605	Etagenbügeleisen Baumschmuck, Schneemänner aus Holz			"	18,-	
108	53 y 606	Sortiment Weihnachtsbaum-schmuck, Aluminium, 26 St.			"	25,-	
109	53 y 607	1 Miniatur-Lichterkette, grünes Plastik, Glas			"	40,-	
110	53 y 608	Baumschmuck-Sortiment Stroh, 79 Teile			"	65,-	
111	53 y 609	Sortiment Baumschmuck, Pappe / Stroh 7 Teile			"	15,-	
112	53 y 610	Baumschmuck in Form v. Oblaten			"	10,-	
113	53 y 611	1 Weihnachtsstern (u. Advents-) Hermelin Papier / Pappe			"	30,-	
114	53 y 612	1 Nikolaus-Stiefel rotes Papier gebastelt			"	5,-	
115	53 y 613	Sortiment Baumschmuck, Glas, Silberfarben 7 Kartons			"	85,-	
116	53 y 614	3 Dekorations-Sprays (Schnee, Silber, Gold)			"	30,-	
117	53 y 615	Tischdecke f. Weihnachtsbaum gold. Kunststoff-Damast			"	10,-	

Rechnungsjahr 1993

Lfd. Nr.	Katalog Nr.	Gegenstand	Herkunft	Rechnungs-Datum	Erworben von	Wert DM	Bemerkungen
118		1 Kette f. Weihn. baum, Siebertinseln		17.2.	Überweisg. durch MP Geschenk	8,-	
119		1 Obstteller, Keramik	1940	"	[redacted] Tirolerstr. 10 1100 Berlin Geschenk	15,-	
120		1 Buch Geschenk im Reichs-Arbeitsdienst	1940	"	"	10,-	
121		2 P. Turnschuhe, Leinen	1945/1950	"	"	20,-	
122		1 Kopfkissenbezug BW, weiß, bestickt E.F.	um 1934	-	"	25,-	
123		1 Dose, Holz m. Bast	Berlin um 1950	-	"	5,-	
124		1 Kinderbuch (Patengeschenk)	ca. 1930	-	"	8,-	
125		1 Bogen Packpapier v. Leonhard Tietz	um 1935	-	"	3,-	
126		2 Arbeitsbeugnisse f. d. Tischler E. Faustmann		"	"	20,-	
127		2 Tomatenmesser	1930/1955	"	"	10,-	
128	47 B 1255, 1256	2 Adventskalender		"	Kindergalerie Bodemuseum Überweisung	12,-	
129	33 R 3257	1 Grafik Kriegs-Szene		"	MVK-Insel Altbestand	20,-	
130	33 R 3267-3277	11 Ortsansichten		"	" Altbestand	110,-	

Rechnungsjahr 1993

Lfd. Nr.	Katalog Nr.	Gegenstand	Herkunft	Rechnungs-Datum	Erworben von	Wert DM	Bemerkungen
131	53 D 115 a-c	3 Karnevals-artikel		18.2.	Verein 41 VK Geschenk	9,-	
132	62 I 820-831	1 Konvolut Reiseführer		"	[redacted] Sachse Geschenk	100,-	
133	33 Q 1703	1 Konvolut Postkarten		"	" Geschenk	100,-	
134	62 K 793; 794	2 Firmenkataloge		19.2.	Slg. Weinbold Überweisung	50,-	
135	62 D 528 a,b	2 Bde Höflich, Arbeitsbuch		"	" Überweisung	100,-	
136	33 Q 1704	1 Konvolut Postkarten		"	" Überweisung	150,-	
137	62 K 795-797	3 Verkaufskataloge		"	[redacted] Brienner Str. 9 1 Berlin 31 Geschenk	30,-	
138	62 K 798	1 Verkaufskatalog Weihnachts-Krippen	Repro	"	[redacted] Bundesallee 106 1 Berlin 41 Geschenk	10,-	
139	69 B	Kombi-Elektro-Stecker (Licht + elektr. Geräte) Bakelit		1.3.	[redacted] Tirolerstr. 10 1100 Berlin Geschenk	5,-	
140	54 I	Postkarte (Tuschzeichnung auf) Holz -Gruß v. d. Front-		"	"	5,-	
141		Buch "Der Vertrag von Versailles" Geschenk an d. Schulabsolventen 1934		"	"	10,-	
142		Zeitschrift "Ullstein-Sonderheft" Kavalier & Dame 1930er J.		"	"	3,-	
143	62 H	Kleinpublikation "Motorbände und ihre Technik" ca. 1938		"		5,-	

Rechnungsjahr 1993

Lfd. Nr.	Katalog Nr.	Gegenstand	Herkunft	Rechnungs-Datum	Erworben von	Wert DM	Bemerkungen
144		4 Tintenlöscher-Lesse f. Beispannbildg., A4	Verlag d. Fdl. der Tintenlöscher		[redacted] Tirolerstr. 10 1100 Berlin geschenkt	20,-	
145	62H 728, 729, 918	1 Rezeptheft für Tomaten-Gerichte 1 Sauce Rezept 1 Vorratshaltung	"		"	5,-	
146		1 Garantieschein für Adler-Nähmaschine	"		"	3,-	
147	62K 1267	Prospekt für Hellerau-Möbel Auf. 1960er J.	"		"	5,-	
148		Kleiderbügel des Bekleidungshauses Jordan Glogau/Schlesien	"		"	5,-	
149	33C 7062	2 Dutzend Bildpostkarten ("Grüße aus Mainz: Schloß		15.2.	[redacted] Allmendinger Hauptstr. 18	360,-	+5,- Porto
150	33R 3339-3340 3416-3448 33S 2591-2596	1 Slg. Wandbilder der Schöpfung (Steinzeitmenschen), 25 versch. Motive, Kunstdruck	mit von Berlin Flohmarkt	12.2.	[redacted] Lausitzer 31	4.000,-	54 H 637-[illegible] 50 I 262 33 S 2624
151 62C 2257-2301	33F 409-410 62C	1 Kamelset Kinder-u. Tiefgrubbilder (ca. 100), 1676-1685, 1842, 1903, 2330-2321	Modehaus Christel Rechenfelder, Berlin	"	"	300,-	Duplikate ausgesondert 4.300,-
152	35 I 33	1 Puppenstube/Selbstbau/mit 2 Zimmer mit Spieldraht Holz	Karsten Maaß Knaackstr. 88 1058 Berlin		[redacted] Knackstr. 88 1058 Berlin		
153	35M 93-96 35I 34 35A 156 35K 244-245	Wohn- u. Schlafstuben-Möbel + Einrichten des Puppenstube 152/1993, komplett	Architekten-Haushalt Leipzig/Berlin		[redacted] Knaackstr. 88 1058 Berlin	1000,-	
154	35 I 36	Puppen-Kaufmannsladen mit zahlreichem Zubehör	"		"	einschl. 157-164/1993	
155	35M 99 35K 246 35 I 37	Puppen-Wohnstube mit Einrichtung, Teile	"		"		
156	35M 97, 98, 35 I 35	Kleines Bad mit Puppenstuben-Inventar, Teile	"		"		

Lfd. Nr.	Katalog Nr.	Gegenstand	Herkunft	Rechnungs-Datum	Erworben von	Wert DM	Bemerkungen
157	35M 102	1 Puppenwagen, Holz, Selbstbau, m. Textilabspannung	Architekten-Haushalt Leipzig/Berlin		[redacted] Knaackstr. 88 1058 Berlin		
158	35M 101	1 Puppenwagen, Holz-Grundkonstruktion/Wabis-Anlehnspannung	"		"		157-164
159 a-d	36A 363-366 a-d	4 Kartenspiele (Märchen/Kinderlieder/So fängt es an../ABC)	" (aus DDR-Verlagen)		"		1000,-
160	35A 149	1 Puppe, Zelluloid, 1940er/1950er Jahre	"		"		
161	35O 25 a-c	Diverses Eisenbahn-Zubehör f. Modell-Bahn H0 Teile	"		"		S.O.
162	27M 54	1 Kinderkleid, BW, Lochstickerei-Spitze, Blau 1950er Jahre	"		"		
163	36A 392	1 Gesellschaftsspiel "Jede Falt durch unser deutsches Vaterland" 1950er J.	"		"		
164	35M 100 47B 1271	1 Adventskalender + 1 Weihnachtsbaum	"		"		
165	67E	6 Hefte f. Kinder "Haus Kunterbunt" A5, 1930er J.	Angestellten-Haushalt Leipzig (evtl. Ostpreußen)	1.3.	[redacted] Leipzig geschenkt	12,-	
166	67E	46 Hefte f. Kinder, "Der kleine Coco" Zt. f. Unterhaltg. + Belehrg. f. d. Jugend	"	"	"	30,-	
167	67E	Zeitschriften "Beauband-Woche" Zt. für d. Familie.	"	"	"	5,-	
168	67E	14 Bde. "Die Schönheit" Monatszeitschrift, geschlossen 1919/20 bis 1929	Angestellten-Haushalt Karasek	"	geschenkt	20,-	
169	67E	1 Velhstein-Sonderheft f. Damen "Gymnastik	Angestellten-Haushalt Müller	"	[redacted] Leipzig geschenkt	5,-	

Rechnungsjahr 1993

Lfd. Nr.	Katalog Nr.	Gegenstand	Herkunft	Rechnungs-Datum	Erworben von	Wert DM	Bemerkungen
170	67E	1 Zeitschrift Die junge Dame 10/1934	Angest. Haushalt Mühler	1.3.	[redacted] Leipzig Geschenk	3,–	
171	67E	1 Beyer-Zeitschrift "Handgearb. Kleider..." Ende 1930er J.	"	"	"	3,–	
172		1 Zeitschrift "Handgestrickte Wäsche" Aufg. 1950er J.	"	"	"	5,–	
173		1 Zeitschrift Handarbeit • Wäsche • Wohnung 1941	"	"	"	3,–	
174		Beilage z. Zf. Frauenfleiß v. Vobach-Leipzig	"	"	"	3,–	
175		Berliner Illustrierte Ztg., zu Olympia 1936	"	"	"	5,–	
176		Berliner Illustrierte Ztg. – Sonderheft z. 700 J. Feier	"	"	"	5,–	
177		2 Zeitschriften Die Filmwoche. 1931	"	"	"	3,–	
178		4 Zeitschriften Die Filmwelt. 1929/1931	"	"	"	5,–	
179		Beyers-Frauen-Illustr. "Hella" aus: 1936 – 1942	"	"	"	10,–	
180		1 Schöpflin-Katalog "Anastener-Angebote" nach 1933	"	"	"	3,–	
181		1 Beyer-Bastelbogen f. "Blumen aus Filz..."	"		"	3,–	
182		Werbeblatt f. "Praktische Artikel f. Küche & Heim" 1934	"		"	5,–	

Rechnungsjahr 1993

Lfd. Nr.	Katalog Nr.	Gegenstand	Herkunft	Rechnungs-Datum	Erworben von	Wert DM	Bemerkungen
183		Wertheim-Katalog f. Möbel	"	1.3.	Leipzig [redacted] Geschenk	3,–	
184		Möbel-Katalog m. Preislisten 1937/38	"	"	"	5,–	
185		2 Zeitschriften Reichssportblatt 1934/1936	"	"	"	5,–	
186		1 Zeitschrift "Münchner Illustr. Presse"	"	"	"	3,–	
187		Hl. Angebots-Katalog für Steiff-Produkte Neuheiten 1964	"	"	"	3,–	
188	33X 105	7 Lautenbänder	Erich Runge (1905–1965) Königswinter	1.3.	[redacted] Eulenhardtweg 15 5340 Bad Honnef 1	210,–	
189	33X 106	1 Lautenband		"	Verein MVK Geschenk	8,–	
190	33P 68	64 polnische Scherenschnitte		"	Slg. Weinhold Überweisung	64,–	
191	5B 82	1 Gedenkherze		"	Verein MVK Geschenk	5,–	
192	33T 91	4 Kinderzeichnungen		"	Slg. Weinhold Überweisung	20,–	
193	47B 1270	1 Adventskalender "Sternsinger"		"	Überweisung	10,–	
194	46C 32	1 Hutschachtel		"	Verein MVK Geschenk	20,–	
195	46C 33	1 Koffer		"	Slg. Weinhold Überweisung	30,–	

Rechnungsjahr 1993

Lfd. Nr.	Katalog Nr.	Gegenstand	Herkunft	Rechnungs-Datum	Erworben von	Wert DM	Bemerkungen
196	53 D 116 a-g	7 Mond-Lampions		2.3.	Verein MVK Geschenk	20.-	
197		Gesellschaftsspiel	Nachlaß Paul Sachse	2.3.	[redacted], Giesensdorfer Str. 32, 1/45 Geschenk	10,-	
198		Besteck mit Kasten, incl. Buttermesser, Messerhalter	"	2.3.	" Geschenk	50,-	
199		12 Fotos	"	2.3.	" Geschenk	20,-	
200		div. Schmuckstücke -Modeschmuck- 5 Stk.	"	2.3.	" Geschenk	20,-	
201		Aktivisten-Abzeichen der DDR, 6 Stk., dar. 1 in Schachtel	"	2.3.	" Geschenk	10,-	
202	8 E/ 8 D a-c/ 14 P a,b/ 95	Konvolut Hausrat: Teekanne Salmekännchen, Steingut	"	2.3.	" Geschenk	10,-	
203	47 B 1257-1268	Kalender, mehrere Stück	"	2.3.	" Geschenk	110,-	
204	33 Q 1705 a-f	Urbeschilder, mehr. Stück	"	2.3.	" Geschenk	70,-	
205	46 J 12, 13 45 M 83, 85, 86 33 Q 1731-45 33 R 3283-3320	Konvolut Gebrauchsgraphik	"	2.3.	" Geschenk	150,-	
206	33 S 2588-90 33 R 3321-38	Konvolut Wandbilddrucke	"	2.3.	" Geschenk	300,-	
207		Sammlung von Abzeichen versch. Prov.	"	2.3.	" Geschenk	10,-	
208	53 D 117 a-h	8 Zuglaternen	VR China	2.3.	Verein MVK Geschenk	21.-	

Rechnungsjahr 1993

Lfd. Nr.	Katalog Nr.	Gegenstand	Herkunft	Rechnungs-Datum	Erworben von	Wert DM	Bemerkungen
209	53 D 118 a-f	6 Festanhänger in Tierform		2.3. "	Verein MVK Geschenk	12.-	
210	53 D 119	1 rote Girlande		"	" Geschenk	5.-	
211	53 D 120 a-d	4 Aluminium-Girlanden		"	" Geschenk	4.-	
212	53 D 121	1 Girlande mit 13 Herzen		"	" Geschenk	10.-	
213	53 D 122 a,b	2 Packungen Luftschlangen		"	" Geschenk	2.-	
214	53 D 123	1 Luftrüssel		"	" Geschenk	2.-	
215	53 D 124	1 Festkappe in Form einer Militärmütze		"	" Geschenk	5.-	
216	53 D 125 a,b	2 Papiergirlanden		"	" Geschenk	6.-	
217	53 D 126 a-e	5 Plastiknasen		"	" Geschenk	30.-	
218	31 M 126, 127	2 Fastnachtsmasken		"	" Geschenk	24.-	
219		3 Glasröhren, Ausgangsmaterial f. glas. Baumschmuck		2.3.	" Geschenk	30,-	
220	53 Y 619	Christbaumschmuck aus Papier		3.3.	[redacted] Storkower Str. 85 1086 Bln-Prenzl. Berg. Geschenk	50.-	
221	33 H 1093	1 Weihnachtsglückwunsch		"	Slg. Wenhold Überweisung	20.-	

Rechnungsjahr 1993

Lfd. Nr.	Katalog Nr.	Gegenstand	Herkunft	Rechnungs-Datum	Erworben von	Wert DM	Bemerkungen
222	33Q 1728	1 Menükarte, Liebig		3.3.	[redacted] berger Arno-Holz-Str. 17, 1141 Geschenk	20,-	
223	53Y 622	1 Pappschachtel f. Christbaumkerzen		"	Verein MVK Geschenk	5.-	
224	53Y 620, 621	2 Packungen Christbaumkerzen		"	" Geschenk	10.-	
225	53Y 624	1 Christbaumständer aus Holz		"	" Geschenk	10.-	
226	53Y 625 a-c	3 Christbaumlichterketten		"	" Geschenk	80.-	
227	53Y 626	1 Kerzenlöscher		"	Sammlung Weinhold Überweisung	25.-	
228	53Y 623	1 Packung Pendelkerzenhalter f. Christbaum		"	Verein MVK Geschenk	9.-	
229	53Y 627	1 Packung Christbaumbehang		"	" Geschenk	4.-	
230	35I 32	1 Konvolut Tapete für Puppenstube		4.3.	Slg. Weinhold Überweisung	100,-	
231	62K 792 62C 1577,1578	1 Totenbildchenkatalog und 2 Kinderbücher	Frankreich	"	Verein MVK Geschenk	330,-	von Dr. Konrad Vaupe in Paris erworben
232		130 französische Andachtsbildchen	"	"	" Geschenk	88,-	"
233	55E 12	1 Perlengrabkranz	Schwaben	"	" Geschenk	110,-	von Frau Michaelis, Berlin
234	47B 1269	52 Kalenderblätter		"	[redacted] Ostpreußendamm 1 Berlin 45 Geschenk	25,-	

Rechnungsjahr 1993

Lfd. Nr.	Katalog Nr.	Gegenstand	Herkunft	Rechnungs-Datum	Erworben von	Wert DM	Bemerkungen
235	35A 150-155	7 Puppen (klein) f. d. Puppenstube verschied. Größen			[redacted] (Leipzig) Berlin 1058 Geschenk	20,-	
236	62I 943	1 Buch Erbe, Histor. Städtebilder		8.3.	Verein MVK Geschenk	4,-	
237	33Q 1706	1 Konv. Ansichtskarten		9.3.	[redacted] Seelingstr. 3 1 Berlin 19 Geschenk	25,-	
238	33Q 1707	1 Konvolut Postkarten		"	Verein MVK Geschenk	15,-	
239	33H 1094	1 Konvolut Glückwünsche		"	" Geschenk	25,-	
240	35 296 a-c	5 Miniaturspielzeuge		"	[redacted] Knackstr. 88 1058 Berlin Geschenk	50,-	
241	33N 30,31	1 Konvolut Abziehbilder		10.3.	Verein MVK Geschenk	20,-	
242	53Y 628	1 Packung Christbaumschmuck		"	[redacted] Alt Buch 44a Berlin Geschenk	10,-	
243	36A 274	1 Mode-Quartett		"	" Geschenk	10,-	
244	36A 390, 391	2 Gesellschaftsspiele		"	[redacted] Kloster 5 O-1954 Lindow Geschenk	40,-	
245	62C 2402	1 Buch Hancke, Perlen der Bühne		"	[redacted] Bundesallee 53 1 Berlin 31 Geschenk	35.-	
246		1 Frankfurter Liederbuch		"	" Geschenk	20,-	
247		1 Christlicher Hauskalender, 1968		"	" Geschenk	10,-	

Rechnungsjahr 1993

Lfd. Nr.	Katalog Nr.	Gegenstand	Herkunft	Rechnungs-Datum	Erworben von	Wert DM	Bemerkungen
248	54 H 643	1 Buntstiftkasten		10.3.	[redacted] Brunnenallee 1 Berlin 31 Geschenk	20,-	
249	9 A 60 a,b	2 Petschaften		"	" Geschenk	20,-	
250	9 A 61	1 Schreibgarnitur		"	" Geschenk	10,-	
251	46 B 89	1 Spardose		"	Geschenk	50,-	
252	31 O 259	1 Firmenwerbung		"	" Geschenk	10,-	
253	7 H 276 a-d	5 Gewürzdosen, Porzellan	Marchlaf Frau Hoyer, Steglitz	"	Johannisstift Spandau "	50,-	
254	62 L 948	2 religiöse Bücher		"	" "	20,-	
255	36 A 368-374	7 Quartette		"	[redacted] Schönburgstr. 6 1 Berlin 42 Geschenk	70,-	
256	35 D 361 a-g	1 Satz Mez-Stickkarten		"	" Geschenk	20,-	
257	35 E 71	1 Kosmos Elektronik-Labor (Spielzeug)		"	[redacted] Gerdsmayerweg 6A, Bl. 42 "	50,-	
258	47 B 1272 a,b	2 Adventskalender		"	[redacted] 1 Berlin Geschenk	10,-	
259	8 H 1143	1 Kinderteller		"	[redacted] Schönburgstr. 6 1 Berlin 42 Geschenk	50,-	
260	35 N 35 a,b	2 Hampelmänner		"	" Geschenk	40,-	

Rechnungsjahr 1993

Lfd. Nr.	Katalog Nr.	Gegenstand	Herkunft	Rechnungs-Datum	Erworben von	Wert DM	Bemerkungen
261	35 N 36	1 Laufpferdchen		10.3.	[redacted] Schönburgstr. 6 1 Berlin 42 Geschenk	20,-	
262	36 26 a,b	2 Schwimmtiere		"	" Geschenk	40,-	
263	37 E 5	1 Ratsche		"	" Geschenk	10,-	
264	35 D 358 a-k	11 Sperrholzfiguren		"	" Geschenk	100,-	
265	35 D 359	Tierfigurenspiel		"	" Geschenk	10,-	
266	33 C 7063-7066	4 Ausschneidebogen		10.3.	Verein MVK Geschenk	20,-	
267	62 K 815	1 Katalog Kupferstiche		"	[redacted] München Geschenk	10,-	
268	33 H 1091 33 Q 1699	1 Konv. Glückwünsche und Postkarte		"	[redacted] Stadtrandstr. 1 Berlin 20 Geschenk	15,-	
269	33 T 92-178	Konvolut Zeichnungen: Bräuche in Mitteldt.	Landesmus. f. Vorgeschichte Halle/Saale	16.3.	LM Halle Übernahme	150,-	
270	33 Q 1729	1 Wiegetafel			[redacted] Luckhoffstr. 16 1 Berlin 38 Geschenk	40,-	Gedankt Va
271	37 L 3	1 Transistorradio TZ 10, mit Wecker	DDR	16.3.	[redacted] Dortmund 42 1560 Potsdam Geschenk	10,-	
272	9 D 44	1 Trockenrasierer TR 8	DDR	16.3.	[redacted] Trojaer Str. 67 1150 Berlin Geschenk	10,-	
273	33 Q 1730	1 Plakat f. Großdemo 8.11.1992 mit Stickerbild	Berlin Großdemo	17.3.	I. Fische MVK Geschenk	5,-	

Lfd. Nr.	Katalog Nr.	Gegenstand	Herkunft	Rechnungs-Datum	Erworben von	Wert DM	Bemerkungen
274	30 B 87 → jetzt 310659	2 Stücke: Ewo Disney Resort	ITB Berlin	17.3.	Ziehe, MVK Geschenk	2,–	
275	53 Y 629	1 Christbaumständer		"	[redacted] Brienner Straße 1 Berlin 31 Geschenk	15,–	
276	45 M 87	Konvolut Familiendokumente	Berlin	"	[redacted] Elsa-Lückström-Str. 28, 1100 Bln. Geschenk	10,–	
277	37 L 4	1 Transistorradio mit Aufladegerät	"	"	" Geschenk	20,–	
278	47 I	1 Wecker	"	"	" Geschenk	10,–	
279	10 K 32	1 Tablett	"	"	" Geschenk	10,–	
280	47 J (ohne Cursor)	1 Armbanduhr „Timex"	"	"	" Geschenk	20,–	
281	46 J 14	3 DVD-Fahrkarten	" DDR	"	" Geschenk	6,–	
282	54 H 633-635	3 Lehrtafeln für den Konfirmationsunterricht		"	Slg. Weinhold Überweisung	60,–	
283	54 H 632	1 Tafelfolie		"	Verein MVK Geschenk	5,–	
284	36 A 376-389	14 Kartenspiele		"	" Geschenk	50,–	
285	33 R 3411	1 Wandbilddruck			" Geschenk	20,–	
286	33 Q 1746	1 Konvolut Andruckbogen			"	20,–	

Lfd. Nr.	Katalog Nr.	Gegenstand	Herkunft	Rechnungs-Datum	Erworben von	Wert DM	Bemerkungen
287	62 C 2414	V. Hoerner-Nitsch, Die Jahreszeiten		23.3.	[redacted] Seelingstr. 17 1 Berlin 19 Geschenk	5,–	
288	32 L 684	1 Frauenbildnis		"	MVK-Insel Altbestand	100,–	
289	33 S 2598-2613	16 religiöse Grafiken		"	Verein MVK Geschenk	160,–	
290	54 L 432	1 Konfirmationsschein 1896		"	[redacted] Stadtrandstr. 555 1 Berlin 20 Geschenk	5,–	
291	45 M 90, 91	1 Konvolut Familienpapiere		"	" Geschenk	15,–	
292		1 Neues Testament		"	" Geschenk	20,–	
293	33 S 2614	1 Grafik: Leonardo, Abendmahl		"	Verein MVK Geschenk	5,–	
294	50 i 261	1 Haussegen „Verzage nicht"		"	[redacted] Stadtrandstr. 555 1 Berlin 20 Geschenk	10,–	
295	74 D 64	1 Foto Weihnachten	Berlin	23.3.	[redacted] 1 Bln. 19 Geschenk	2,–	
296	74 D 65	2 Fotos Weihnachten	Hennigsdorf	"	[redacted] Parkstr. 44 1422 Hennigsdorf Geschenk	5,–	
297	74 H 37 74 Z 104	1 Album, 1 Foto		"	Verein MVK Geschenk	5,–	
298	74 Z 105	1 Album		"	S. Nagy Berlin Bundesallee 106 Geschenk	5,–	
299	74 H 36	1 Foto		"	Zwakalowski Berlin Geschenk	10,–	

Lfd. Nr.	Katalog Nr.	Gegenstand	Herkunft	Rechnungs-Datum	Erworben von	Wert DM	Bemerkungen
300	62 C 2401	1 Buch: "Sechs Erzählungen f. d. Mädchenwelt" v. Marie Mathurius		24.3.	[redacted], Arno-Holz-Str. 17 3/41 Geschenk	20,-	
301	35 D 363-368	6 Bastelbogen		"	[redacted] Berlin Geschenk	18,-	
302	33 R 3470-3474	5 Künstlersteinzeichnungen	Fr. Schneider Berlin	"	"	100,-	
303	33 R 3449-3460	12 Künstlersteinzeichnungen		"	[redacted] Berlin Geschenk	110,-	
304	33 R 3488-3491	4 Blätter Münchner Jugend		"	" Geschenk	20,-	
305	54 H 639	1 Schulwandbild Gotthardbahn		"	" Geschenk	10,-	
306	33 G 599	1 Patenbrief mit ~~mit Lebens-Zeugnissen~~ eingelegtem Brief		"	Geschenk	100,-	
307	9 B 59	1 Fächer 5.2.1914		"	" Geschenk	40,-	
308		3 Künstlermappen	E.A. Seemann (Leipzig)	"	[redacted] 1 Berlin 45 Geschenk	30,-	
309	62 K 800	1 Firmenkatalog Eisenwerk Lauchhammer		"	" Geschenk	20,-	
310	62 K 801	1 Katalog Inge-Glas, Weihnachtsthemen		"	[redacted] Brunnenstr. 9 1 Berlin 31 Geschenk	15,-	
311	54 F 122	1 Hochzeitszeitung 1927		"	[redacted] 1 Berlin 45 Geschenk	5,-	
312	33 H 1095	1 Hochzeitsgrüßwunsch		"	" Geschenk	5,-	

Rechnungsjahr 1993

Lfd. Nr.	Katalog Nr.	Gegenstand	Herkunft	Rechnungs-Datum	Erworben von	Wert DM	Bemerkungen
313	62 K 799	1 Katalogblatt Ed. Mann, Glashütten-Erzeugnisse		24.3.	[redacted] 1 Berlin 45 Geschenk	5,-	
314	33 R 3464-3469	6 Oldrucke		"	Verein MVK Geschenk	30,-	
315	33 R 3461-3463	3 Farbdrucke		"	" Geschenk	15,-	
316	33 R 3475-3483	9 graphische Blätter		"	" Geschenk	45,-	
317		3 Trauerschleier (schwarzer Georgette)	Nachlaß von Luise Stobäus (geb. Schubert) Bln 1910-1902	"	[redacted] Berlin Geschenk	30,-	
318		1 Graphik Hl. Cecilia		"	Verein MVK Geschenk	5,-	
319	33 R 3484	1 Farbenlichtdruck		"	Verein MVK Geschenk	5,-	
320	35 N 125	5 Zinnhasen		29.3.	" Geschenk	75,-	
321	52 P 2	1 Matrizenbrecher		"	" Geschenk	39,-	
322	35 F 195	3 Massetiere		"	" Geschenk	100,-	
323	35 J 298	2 Räuchermännchen		"	" Geschenk	60,-	
324	35 J 299	Osterhasen mit Ei		"	" Geschenk	50,-	
325	35 J 300	Gänseliesel mit Gänsen		"	" Geschenk	25,-	

Lfd. Nr.	Katalog Nr.	Gegenstand	Herkunft	Rechnungs-Datum	Erworben von	Wert DM	Bemerkungen
326	35J 301	Kinder mit Erntewagen	Erz.	29.3.	Verein MVK Geschenk	80.-	
327	35J 302	1 Holzminiatur: Glückwunschkasterl	"	"	" Geschenk	30.-	
328	35J 303 a-c	3 Osterhasenfiguren	"	"	" Geschenk	30.-	
329	35J 304 a-b	2 Spielfiguren	"	"	" Geschenk	24.-	
330	37K 7	1 Spieluhr	"	"	" Geschenk	80.-	
331	35D 360	1 Bastelbeutel mit Erzgebirge-Reifentieren	"	"	" Geschenk	22.-	
332	35N 37	1 Hängespiel: Adam + Eva	"	"	" Geschenk	50.-	
333	53i 105	1 Schachtel Holz-Ostereier	"	"	" Geschenk	11.-	
334	55i 74	1 Konvolut Traueranzeigen		30.3.	Verein MVK Geschenk	30.-	
335	35N 38	1 Hampelmann		"	" Geschenk	25.-	
336	33Q 1748	1 Konv. Post-Karten		"	MVK-Insel Altbestand	50.-	
337	36M 150	1 Diabetrachter	um 1920/30	31.3.	[redacted] Aachener Str. 39 1 Berlin 31 Geschenk	50.-	
338		3 Kartenspiele, dt. Farben, um 1930		"	[redacted] 1/42 Bückstein weg 14 "	150.-	

Lfd. Nr.	Katalog Nr.	Gegenstand	Herkunft	Rechnungs-Datum	Erworben von	Wert DM	Bemerkungen
339		10 Musterdessins mit Stickerei f. Abendkleider, 1950er Jahre	Zastrow & Meissner, Berlin	31.3.	[redacted] 1 Berlin 33 Miquelstr. Geschenk	500.-	Frau Ollk erhielt d. Muster als Geschenk von Herrn Meissner
340	62C 2413	1 Buch: Jakob Mayers Briefe zur Gebräuche der Jugend, 1799		"	Berliner Antiquariatsmarkt, Kurfürstendamm 207	54.-	
341	62C 1624	1 Buch Pöllath, Hausbuch der Feste und Bräuche		"	Verein MVK Geschenk	40.-	
342	62K 802, 803	2 Firmenkataloge		"	" Geschenk	10.-	
343	37K 8	1 Spieluhr	Erzgebirge	"	" Geschenk	100.-	
344	35J 308	1 Mondfamilie		"	" Geschenk	80.-	
345	35J 306	5 Geburtstags-Kinder		"	[redacted] Brienner Str. 1 Berlin 31 Geschenk	50.-	
346	35J 307	1 Türke als Räuchermann		"	" Geschenk	6.-	
347	36A 393	1 Würfelspiel: "Eine Reise durch Deutschland"		5.4.	Auktionshaus Dr. Beer v. Partner Neuer Wall 75 2000 Hamburg 36	147.-	Inklusive Aufgeld, Porto und Mwst.
348	53i 106	7 Osterfiguren		"	[redacted] Brienner Str. 1 Berlin 31 Geschenk	120.-	
349	53i 107	1 Karton Papp-Ostereier		"	Geschenk	30.-	
350	42U 13 a-k	9 Lithosteine 11		"	[redacted] Berlin Geschenk	100.-	
351	62H 633-634	2 Kochbücher		6.4.	MVK-Insel Altbestand	30.-	

Lfd. Nr.	Katalog Nr.	Gegenstand	Herkunft	Rechnungs-Datum	Erworben von	Wert DM	Bemerkungen
352	33 H 1138	1 Ostergluckwunsch		6.4.	MVK-Jusch Altbestand	10,-	
353	26 B 97a,b	2 Trachtenvereinshüte		7.4.	[redacted] Lötzener Allee 13 1 Berlin 19 Geschenk	50,-	
354	a) 26 G b,c) 26 N d,e) 26 K f) 25 D	5 Trachtenteile (davon 1 Paar Strümpfe)		"	"	100,-	
355	31 O 260	Trachtenvereinsandenken		"	"	10,-	
356	9 F 20	2 Schirme		"	"	40,-	
357	29 O 187	2 Paar Handschuhe		"	"	40,-	
358	62 H 77a	1 Kochbuch "Ich kann kochen"		"	[redacted] Bundesallee 53 1 Berlin 31 Geschenk	50,-	
359	47 B 1273	1 Adventshäuschen		"	" Geschenk	25,-	
360	62 C 2404	1 Jugendbuch Wäschekwonnesin, Volk		"	" Geschenk	10,-	
361	33 Q 1749	1 Konv. Postkarten		"	" Geschenk	100,-	
362	33 Q 1750	1 Festprogramm	1903	"	" Geschenk	5,-	
363	54 L 433	1 Konfirmationsschein	1902	"	Geschenk	5,-	
364	46 B 90	1 Spardose			" Geschenk	25,-	

Rechnungsjahr 1993

Lfd. Nr.	Katalog Nr.	Gegenstand	Herkunft	Rechnungs-Datum	Erworben von	Wert DM	Bemerkungen
365	46 B 91	1 Spardose		7.4.	Verein MVK Geschenk	5,-	
366	30 F 205 30 M 443-446	5 Patriotische Fingerringe 1 Anhänger mit Eisernenkreuz (Geschenk)		7.4.	Berl. Auktionshaus f. Geschichte Warnerkos Motzstr. 22 1 Bln. 30.-	100.-	zzgl. 33.- Aufgeld, Versand u. Must. 220,-
367	33 H 1141 a-e	5 Schmuckblatt-Telegramme		"	"	87.-	
368	62 H 590 a,b, 635	3 handgeschriebene Kochbücher		"	Verein MVK Geschenk	10,-	
369	54 K 77	1 Geburtsanzeige		13.4.	[redacted] Stedlinstr. 32 1157 Berlin Geschenk	2.-	
370	57 J 1	1 Konv. Wachsproben		"	Slg. Weinhold Überweisung	15,-	
371	57 J 2	2 Bienenwachsplatten		"	Slg. Weinhold Überweisung	2,-	
372	62 C 1985	1 Osterbuch Velte, Ostereier		"	Verein MVK Geschenk	7,-	
373	36 A 394, 395 33 U 180, 181, 182	5 Kartenspiele für Kinder		"	" Geschenk	19,-	
62 C 1942-1943, 374 1998-9	35 D 369	5 Osterbücher		"	" Geschenk	42,-	
62 C 1944-1946, 375 2332-2333, 2336	62 C 1944-46, 2332-33, 2336	6 Osterbücher		"	" Geschenk	24,-	
62 C 2334-2337 376	62 C 2334-2337	4 Osterbücher		"	" Geschenk	6,-	
377	5 B 83	6 Weihnachtskerzen		"	[redacted] Rinse/Sachsen Geschenk	12,-	

Lfd. Nr.	Katalog Nr.	Gegenstand	Herkunft	Rechnungs-Datum	Erworben von	Wert DM	Bemerkungen
378	31 O 261, 262	4 Reisealbum		13. 4.	[redacted] Seelingstr. 17 1 Berlin 19 Gedenk	35.-	
379		1 Buch v. Franken, Der gute Ton		"	" Gedenk	10.-	
380	5B 84a,b	2 Weihnachts-Kerzen	Leipzig 1992	"	[redacted] Remse/Sachsen Gedenk	20.-	
381	33G 600	1 Paketbrief	dat. 1894	14. 4.	[redacted] Sammalee 64 1 Berlin 44 Gedenk	20.-	
382	33H 1137	2 Glückwünsche		"	" Gedenk	20,-	
383	10S 233	1 Stört-Kelle	Dauzig 1908	"	" Gedenk	35.-	
384		9 Fotos Faschingsumzug Ki-Ga	Berlin 1993	14.4.	Redlin, MVK Geschenk	5,80	
385	54H 640 a-i	9 Stundenpläne		15.4.	Konrad Vanja MVK Gedenk	7,-	
386	54H 650-669	1 Konvolut Flugbildpostkarten		"	" Gedenk	40,-	
387	54H 641	1 Konvolut Lesezeichen		"	Vom MVK Gedenk	10.-	
388	54H 642 a-b	2 Schulgedenkblätter für Flugpost		"	[redacted] Berlin 45 Gedenk	10,-	
389	33Q 1751, 1752	Zigarettenbilder		"	Vom MVK Gedenk	10,-	
390	35N 39	1 Zick-Hase		"	" Gedenk	5.-	

Lfd. Nr.	Katalog Nr.	Gegenstand	Herkunft	Rechnungs-Datum	Erworben von	Wert DM	Bemerkungen
391	74G 20 74F 23,24	1 Foto und 2 Ansichtspostkarten 1860er-1930er J.	Ostpreußen	15.4.	[redacted] Berlin Gedenk	50,-	
392	33H 1140	1 Konvolut Neujahrsglückwünsche		"	Prof. Kohlmann MVK Gedenk	10.-	
393	54F 123	1 Hochzeitszeitung mit Glückwünschen		"	[redacted] 1 Berlin 45 Gedenk	5.-	
394	33Q 1753	10 Postkarten Zigarettenpapier		"	MVK-Insel Altenstand	10.-	
395	36D 66	1 Spiel "Teufelsknoten"		"	[redacted] 1 Berlin 31 Gedenk	5.-	
396	54J 10,11	2 Kommunionandenken		19.4.	Vom MVK Gedenk	10.-	
397	53Y 630	1 Weihnachts-Transparent	Berlin, 1950/51	"	[redacted] 1 Berlin 33 Gedenk	12.-	
398	33R 3506	1 Künstler-Steindruckerei Rothenburg		"	Vom MVK Gedenk	75,-	
399	34L 25,26	2 Kartenbilder	Maria Hilf/ Zeidelmantel	"	" Gedenk	400,-	
400	9M 32a,b	2 Spaßpostkarten		20.4.	" Gedenk	20.-	
401		1 Kartenbild Taufe Christi		"	" Gedenk	100.-	
402	33Y 83	1 Soldatenbild			Slg. Bröse - Hofheim/Taunus Gedenk	100.-	
403	33S 2640	1 Bild: Der breite und der schmale Weg			" Gedenk	50.-	

Rechnungsjahr 1993

Lfd. Nr.	Katalog Nr.	Gegenstand	Herkunft	Rechnungs-Datum	Erworben von	Wert DM	Bemerkungen
404	35 D 370-373	4 Bastelbogen		20.4.	[redacted] 1 Berlin Geschenk	20,-	
405	55 J 75	1 Kartenbild Totengedenken		"	(Vom MVK) Eva Stille Frankfurt Geschenk	100,-	Altbestand
406	33 R 3507	1 Wandbild des Knaben Klagegesetz	Altbestand 1982	"	Vom MVK Geschenk	40,-	
407	35 A 158	1 Puppe		21.4.	[redacted] Fredericia Sw. 8 1 Berlin 19 Geschenk	50,-	bedankt
408	35 K 247	1 Karton Puppenkleidung		"	" Geschenk	100,-	
409	35 K 248	1 Tablett m. Puppenkleidung		"	" Geschenk	30,-	
410	7 L 205	1 Nähkästchen		"	" Geschenk	25,-	
411	35 D 374	Papierpuppen, um 1900	Hedwig-Minister-Stiftung, Minden (Westfalen)	22.4.	[redacted] Petershagen Weg 15, Minden Geschenk	100,-	
412	9 D 45	1 Toilettenspiegel		"	[redacted] Trabener Str. 29a 1 Berlin 33 Geschenk	30,-	Vgl. 574/85 wohl aus dem Konvolut!
413	33 S 2648-2651	4 religiöse Drucke		23.4.	[redacted] 3 Hannover Geschenk	40,-	
414	33 X 107, 108	2 Widmungsbänder		26.4.	[redacted] Seelingstr. 17 1 Berlin 19 Geschenk	45,-	
415	33 S 2641-2643	3 Bilder Kreuzwegstationen		"	[redacted] 3 Hannover Geschenk	30,-	
416	33 S 2652-2658	7 religiöse Drucke		"	"	45,-	

Rechnungsjahr 1993

Lfd. Nr.	Katalog Nr.	Gegenstand	Herkunft	Rechnungs-Datum	Erworben von	Wert DM	Bemerkungen
417	33 T 181 a,b	2 Zeichnungen Frauen in Arbeitskleidung		27.4.	Vom MVK Geschenk	20,-	
418	33 Q 1756-1760	5 Plakate Erzgebirgsmotive		"	" Geschenk	15,-	
419	33 S 2707-2717	11 Chromolithographien		"	[redacted] Hofheim i. Hannover Geschenk	55,-	
420	33 S 2659, 2660	2 religiöse Lithographien		"	Vom MVK Geschenk	40,-	
421	33 S 2661, 2662	2 Kreuzwegstationen		"	" Geschenk	40,-	
422	33 R 3552 33 T 182	2 Bilder Der Gremit n. A. Böcklin		"	" Geschenk	10,-	
423	33 S 2669-2686	18 religiöse Chromolithographien		"	" Geschenk	50,-	
424	33 S 2694-2706	13 religiöse Lithographien		"	[redacted] Hannover Geschenk	100,-	
425		1 Haushaltschürze rot-weiß gestreift, 1914/18	aus d. Haushalt d. Tante Charlotte Reinke Berlin	30.4.	[redacted] Wendlandzeile 10 1000 Berlin 41 Geschenk	10,-	
426	33 Q 1761	1 Konvolut Formular-Vordrucke, 1904-06 (Unterrichtsmaterial aus d. Handelsschule)	"	"	" Geschenk	5,-	
427		1 Badetuch, Frottee m. Monogramm PF Fürstenau (Pauline Fürstenau), 1920/30	Von d. jüngeren Tante d. Mutter Berlin	"	[redacted] 1 Berlin 33 Potsdiskallee 81 Geschenk	10,-	
428		2 Badetücher, leinen Gerstenkorn m. Monogrammen E. F. + 1 Handtuch (Fürstenau)	Von Eduard Fürstenau (E.F.) Architekt, Berlin (1862-1938) Großvater d. Vorb.	"	" Geschenk	30,-	
429		1 Tuch zum Filtrieren von Obstsaft 1930er - 50er Jahre	Aus d. Haushalt d. Mutter, Rtv. D. Tuch wurde benutzt d. Buchführerin Johanna Rau	"	" Geschenk	5,-	

Lfd. Nr.	Katalog Nr.	Gegenstand	Herkunft	Rechnungs-Datum	Erworben von	Wert DM	Bemerkungen
430		1 Waschschürze f. d. große Wäsche, Plastik um 1950	Aus Haushalt d. Mutter, Bln	30.4.93	[redacted] 1 Berlin 33 Potbielskiallee 81 Geschenk	5.–	
431		1 Badeanzug (2 teil.) blau-weiß aus Vorkriegskleid selbst genäht, um 1948	Von Mutter d. Vorbesitzerin (geb. 1897), Bln	"	" Geschenk	10.–	
432		1 Badeanzug, Baumwolle rosa-weiß 1954/55	getragen u. gekauft von d. Vorbesitzerin (geb. 1934)	"	" Geschenk	10.–	
433		4 Taschentücher m. Monogramm J.A. (.... Almang) 1956)	Von d. Mutter aus alter Bettwäsche hergestellt, Bln	"	" Geschenk	5.–	
434		1 Bluse (zu zugehörigem Rock – nicht mehr vhd) zu Schulkleid, 1950/51 Baumwolle, gemustert	Von d. Vorbesitzerin getragen (geschneidert v. d. Mutter), Bln	"	" Geschenk	5.–	
435		4 Trauerflor – Armbinden schwarze Wirkwaren (Seide, Kunstseide)	Von d. Großmutter d. V. 1938 Berlin	"	" Geschenk	5.–	
436		1 Bettuch, Bw. aus gekauftem Stoff m. Monogramm A.	v. d. Mutter f. Vorbesitzerin selbst genäht, 1955	"	" Geschenk	10.–	
437		1 Händehandtuch Bw., 1957 (eingewebt)	Berlin 1957	"	" Geschenk	5.–	
438		1 Küchenhaube als Insektenschutz f. d. Garten. Tüll bestickt, um 1920	Von der Mutter d. Vorbesitzerin als Geschenk f. deren Mutter	"	" Geschenk	5.–	
439		1 Kaffeewärmer Bw. bedr., 1956	Von d. Vorbesitzerin, Bln	"	" Geschenk	10.–	
440		5 Cocktailschürzen Bw., z. T. aus alten Textilien genäht, um 1956	v. d. Mutter d. Vorbesitzerin f. Barbara Almang genäht	"	" Geschenk	10.–	
441		2 Setzdeckchen, blaue Bw.	v. d. Mutter genäht aus gekauftem Stoff m. alten Wäschebändern	"	" Geschenk	5.–	
442		1 Tischdecke, 1950er J. blaue Bw., Rand weiß m. Zwiebelmuster	von d. Mutter d. Vorbesitzerin genäht unter Verwendung v. Teilen aus d. Haush. d. Großmutter	"	" Geschenk	5.–	

Rechnungsjahr 1993

Lfd. Nr.	Katalog Nr.	Gegenstand	Herkunft	Rechnungs-Datum	Erworben von	Wert DM	Bemerkungen
443		1 Nähkorb f. d. Schule, 1948	v. d. Mutter selbst hg. f. d. Tochter Barbara Almang, Bln	30.4.	[redacted] 1 Berlin 33 Potbielskiallee 81 Geschenk	5.–	
444		2 Paar Kniestrümpfe 1940er/50er J. (m. Karomuster)	von d. Vorbesitzerin getragen Bln 1956	"	" Geschenk	10.–	
445	62 H 638	1 Einmachkochbuch		"	Verein MVK Geschenk		
446	62 C 2338-2340	4 Heftchen mit Kinderreimen (3)		"	[redacted] Schulstr. 4 2330 Bergen/Rügen "	20.–	
447		2 Jahrbücher "Die Ernte"		4.5.	Verein MVK Geschenk	5.–	
448	37 A 4	1 Flöte + Hülle + Flötenputzer, 1946/47	von d. Vorbes. in ihrer Schulzeit in Bln benutzt	5.5.	[redacted] 1 Berlin 33 Potbielskiallee 81 Geschenk	20.–	
449		1 Kinderkleid, hellblau, bedruckt, 1950er Jahre	von d. Vorb. Bln	5.5.	[redacted] Brienner Str. 1 Berlin 31 Geschenk	10.–	
450		1 Popelinemantel, zimtfarbig, handgenäht in Bln geschäft	Bln, Ende d. 40er Jahre (Nachtriegszeit)	5.5.	[redacted] Kaiser Wilhelm Str. 63 1 Berlin 46 Geschenk	20.–	
451		1 blaues Samtkleid (geprägt), ca. 1939	Berlin von Hausschneiderin genäht.	"	"	10.–	
452		1 schwarzes Abendkleid (Taft), mit Foto d. Vorb.	von Vorbesitzerin (geb. 1917) 1935/37 zu Hochzeit getragen in Bln	"	" Geschenk	50.–	
453		1 weißer Unterrock m. Wäschespitze f. e. Sonntagskleid (f. Mädchenkleid)	von d. Mutter d. Vorbesitzerin geb. 1885 in Bln Heirat 1907	5.5	[redacted] Lefevre-Str. 28 1000 Berlin 41 Geschenk	5.–	
454		1 Tischdecke, m. eingestopftem u. gesticktem Muster	hg. von Margaretha V. Lemmerich (1884-1973) geb. St. Petersburg dt. Staatang	5.5.	[redacted] Im Eichengrund 39 1 Berlin Geschenk	5.–	
455		1 Kissenbezug	"	"	" Geschenk	5.–	

Rechnungsjahr 1993

Lfd. Nr.	Katalog Nr.	Gegenstand	Herkunft	Rechnungs-Datum	Erworben von	Wert DM	Bemerkungen
456		1 Serviettentasche m. Hardangerstickerei	Handarbeit von Bertha Eulenburg geb. Thiele, Bln (1882-1940)	5.5.	[redacted] Berlin Geschenk	5.–	
457		1 Weihnachtsdecke, bestickt, 1910/20 (u. als Weihnachtsdecke lange genutzt)	gestickt v. d. Mutter d. Vorb. Gertrud Parlowski (1890-1976), Bln	5.5.	[redacted] Wilseder Str. 20 1000 Berlin 41 Geschenk	20.–	
458	46 K 380a-c	3 Christophersanhänger 20. Jh.		5.5.	[redacted] 1/37, Sprung-Schannweg 90F Geschenk	50.–	
459	33 Q 2044-2046	3 Reklameentwürfe		"	[redacted] Berlin-Lichterfelde Geschenk	30.–	
460	32 I 204, 205	2 Bilder		"	Geschenk	20.–	
461	35 E 72	1 Spielzeug-Schachtel		"	[redacted] Berlin Geschenk	50.–	
462	33 F 357	1 Presiealbum		"	nachinv. MVK-Insel	50.–	
463	33 S 2666-2668	3 religiöse Stahlstiche		"	[redacted] Hannover Geschenk	30.–	
464	35 K 245	1 Kinder-Puppen-Bügeleisen		6.5.	Verein MVK Geschenk	10.–	
465	33 S 2688-2693	6 Kupferstiche		"	[redacted] Hofheim/TS Geschenk	60.–	
466	33 S 2718-2726	9 religiöse Wandbilddrucke		"	Geschenk	45.–	
467	62 K 811-814	4 Andachtsbilderkataloge	Kopie	7.5.	[redacted] Marché-aux-Poissons L-2345 Luxembourg Geschenk	20.–	
468	62 K 805-810	6 Firmenkataloge		"	Verein MVK Geschenk	12.–	

Rechnungsjahr 1993

Lfd. Nr.	Katalog Nr.	Gegenstand	Herkunft	Rechnungs-Datum	Erworben von	Wert DM	Bemerkungen
469	33 O 374-406	1 Konvolut Oblaten	aus Slg. Dr. Christa Pinke, Lübeck	10.5.	Verein MVK Geschenk	150.–	
470	33 O 372, 373	2 Oblatenalben	"	"	" Geschenk	50.–	
471	33 Q 1764, 1765	1 Konvolut Postkarten und Leporellos		"	[redacted] Fährbergweg 12 2400 Lübeck Geschenk	30.–	
472		1 Lübeckischer Staats-Kalender, 1802		"	" Geschenk	35.–	
473	7 F 178	1 Pappschachtel		"	" Geschenk	40.–	
474		1 Fotoalbum v. Kaiserswerth + 2 Bll. aus Fotoalbum		10.5.	Diakonissenhaus Bethanien Berlin Geschenk	20.–	
475		3 religiöse Bücher		12.5.	[redacted] Fährbergweg 12 24 Lübeck Geschenk	150.–	
476		2 Ratgeber für Festlichkeiten		"	" Geschenk	20.–	
477		2 religiöse Kinderbücher		"	[redacted] Am Heidelberg 36 1 Berlin 20 Geschenk	20.–	
478	54 H 670	2 Kindergottesdienst-Karten		"	" Geschenk	5.–	
479	62 H 646, 62 H 648	4 Ratgeber		"	Verein MVK Geschenk	20.–	
480	62 C 1581	1 Kinderbuch: Bonsels, Maja		"	" Geschenk	10.–	
481		2 religiöse Bücher		"	Geschenk	10.–	

Rechnungsjahr 1993

Lfd. Nr.	Katalog Nr.	Gegenstand	Herkunft	Rechnungs-Datum	Erworben von	Wert DM	Bemerkungen
482	35 E	1 Bucheinband (Spielkarten stadt, Fantasy Gesellschaft)	Vom Gastgeber als Vater f. d. in — 1930 ge-fertigt. Einband	15.5.	[redacted] Hammerich Schatzmstr. 16 Wandsbek b. HH Geschenk	500,-	
483		1 Bucheinband	in Wien — 1930 — privat Werkstatt und Bücher u. Gutachten d. Hofbuchbinder, pub. M. Schul	"	[redacted] Hofbuchbinder Vienna 16, 1171 " "	50,-	
484	33 R 3557	1 Grafik "Das Schutzmädel"		"	[redacted] Düsseldorf Geschenk	15,-	
485	47 B 1274	1 Wandkalender 1930		"	[redacted] Farbdruckerei 12 24 Lübeck Geschenk	30,-	
486	54 H 671	1 Schulwandbild "Farm yard"		"	" Geschenk	100,-	
487	33 Q 1766	1 Konv. Buchdruck-papier		"	" Geschenk	50,-	
488	62 K 816	1 Firmenkatalog Dichtungs-Schaefer	Kopie	14.5.	" Geschenk	10,-	
489	62 C 2341	1 Bnd Naturgedicht	Schreiber, Esslingen	17.5.	Verein HVK Geschenk	75,-	Aus Slg. Dr. Pinske, Lübeck
62 C 3383 490		1 Bnd Bohny, Neues Bücherband	"	"	" Geschenk	175,-	"
491	62 K 817	1 Firmenkatalog Pappsargbeschläge		"	" Geschenk	150,-	
492	33 H 1142-1145	4 Bücherstände		"	" Geschenk	30,-	
493	33 R 3571 33 H 41 33 S 2757	3 Wandbilder		"	" Geschenk	130,-	
494		1 Bnd "Das Buch der Wände"		"	" Geschenk	100,-	

Rechnungsjahr 1993

Lfd. Nr.	Katalog Nr.	Gegenstand	Herkunft	Rechnungs-Datum	Erworben von	Wert DM	Bemerkungen
495	33 Q 1767 a-d	4 Wandtafeln		17.5.	Verein HVK Geschenk	80.-	Aus Slg. Dr. Pinske, Lübeck
496	33 O 407, 408	2 Klebealben		"	" Geschenk	150.-	"
497	33 W 279 a,b	2 Stichmarken-bücher, 1827, 1820		"	" Geschenk	500.-	Nachtrag 17.6.
498	54 H 676-686	1 Konvolut Schulhefttitel-blätter		"	" Geschenk	300.-	"
499	33 R 70-84	1 Konvolut Scherenschnitte		"	" Geschenk	400.-	"
500	5 T 11	1 Lichtdruck (Lithophanie)		"	" Geschenk	200.-	"
501	33 Q 1768	1 Konvolut Ansichtskarten		"	Verein HVK Geschenk	20.-	
502	33 Q 1769	1 Postkartenalbum		18.5.	Deutsches Schachmuseum Berlin Geschenk	100.-	
503	47 B 1275, 1276	2 Adventskalender		24.5.	[redacted] Hannover Hasse Zentrum Geschenk	20.-	
504	53 D 127	1 Märchenlaterne		"	" Geschenk	20.-	
505	62 C 1568	1 Bnd: Ruth Zechlin, Werkbund für Mädchen		"	[redacted] Berlin Geschenk	40.-	
506	62 C 1567	1 Bnd: Walter Sperling, Papier-Spiele	Kopie	"	[redacted] Berlin Geschenk	10.-	
507	54 H 672-674	3 Flugbogen		"	[redacted] Berlin Geschenk	6.-	

Rechnungsjahr 1993

Lfd. Nr.	Katalog Nr.	Gegenstand	Herkunft	Rechnungs-Datum	Erworben von	Wert DM	Bemerkungen
508	5 U 32 a,b	2 erzgebirgische Engel-Figuren	Aus dem Haushalt der Eltern (späte 30er Jahre)	26.5.	[redacted] Kriemhildstr. 1 1130 Berlin Geschenk	100.–	
509	49 E 19	1 Sonnenbrillenaufsatz	Aus dem Besitz des Vaters	"	" Geschenk	10.–	
510	49 E 20 a,b	1 Staubschutzbrille mit Etui	"	"	" Geschenk	5.–	
511	33 R 3567 a-c	3 gerahmte Wandbilder		27.5.	[redacted] Berlin Geschenk	30.–	
512	62 C 2925	1 Kinderbuch Wenzlaff, Knirpsstadt		"	[redacted] Zeuthen Geschenk	5.–	
513	53 X 23 a,b	2 Adventslaterne	DDR	"	" Geschenk	10.–	
514	35 J 309	1 Beutel Holzspielzeug	"	"	" Geschenk	10.–	
515	33 Q 1770 a-f	6 Tapetenrollen	"		" Geschenk	15.–	
516	33 C 6440, 6441	2 Bilderbogen	Neuruppin	"	Bernd Schramm Antiqu. Dänische Str. 26 2300 Kiel	250.–	~~incl.~~ plus Aufgeld, Versand, Mwst. 95.08 DM 475.08
517	33 C 6437-6439	3 Bilderbogen	Neuruppin	"	"	130.–	
518		1 Heimatkalender Schweizer. Hausbote 1853		"	Antiquariat Dr. Heinrich Koechlin Spalenberg 34 CH-4051 Basel		30.- sfr.
519		1 Züricher Kalender 1908		"	"		10.- sfr.
520		1 Züricher Kalender 1913		"	"		10.- sfr.

Rechnungsjahr 1993

Lfd. Nr.	Katalog Nr.	Gegenstand	Herkunft	Rechnungs-Datum	Erworben von	Wert DM	Bemerkungen
521		1 Kalender Schweizerbote		27.5	Antiquariat Dr. Heinrich Koechlin Spalenberg 34 CH-4051 Basel		30.- sfr.
522		"Der große historische Appenzeller Kalender" 1816		"	"		30.- sfr.
523		1 Appenzeller Kalender 1829		"	"		40.- sfr.
524		1 Appenzeller Kalender 1830		"	"		30.- sfr.
525		1 Appenzeller Kalender 1840		"	"		40.- sfr.
526		1 Appenzeller Kalender 1843		"	"		40.- sfr.
527		4 Historische Kalender "Der Hinkende Bot" 1942; 1943; 1946; 1947		"	"		12.- sfr. 272 sfr.
528		2 Fotografien	Antiquariat Huß	28.5.	Ziehe, MVK Geschenk	2,–	
529		1 Reisepaß	Flohmarkt Zürich	"	Ziehe, MVK Geschenk		2,– sfr.
530	54 H 687	1 Schultasche	DDR	28.5.	[redacted] Mainzer Straße Zeuthen Geschenk	10.–	
531	54 H 743	1 Anschauungskasten		2.6.	Sg. Weinhold Überweisung	25.–	
532	49 B 5	1 Kasten mit homöopathischen Mitteln		"	Überweisung	100.–	
62 C 2342-47 533 62 C 3789	62 C 1576	8 Bastelbücher		"	[redacted] Bundesallee 106 1 Berlin 41 Geschenk	50.–	

Lfd. Nr.	Katalog Nr.	Gegenstand	Herkunft	Rechnungs-Datum	Erworben von	Wert DM	Bemerkungen
534	47 B 1283 a-g	7 Schüler- und Lehrerkalender		2.6.	[redacted] Bundesallee 106 1 Berlin 41 Geschenk	35.-	
535	47 B 1284 a-h	8 Taschenkalender		"	" Geschenk	40.-	
536	47 B 1277- a-i	1 Konvolut Wandkalender		"	" Geschenk	40,-	
537	47 B 1278 a-f 1279 a-d 1280 a-d	17 Hänge Kalender		"	" Geschenk	80,-	
538	47 B 1281, 1282	2 Stellkalender		"	" Geschenk	10,-	
539	35 D 376 a,b, 377 a,b	4 Papiertheater-Bastelhefte		"	[redacted] Fahrbergstr. 12 24 Lübeck Geschenk	40,-	
540	33 T 183 a-f	6 Silhouettenfeld-zeuge		4.6.	Landesanstalt f. Vorgeschichte Halle / Saale Überweisung	60,-	
541	33 R 3572	1 Brandbild Wilhelm Pieck		"	[redacted] Alte Allee 1 1 Berlin 19 Geschenk	50,-	
542	10 M 27, 28	2 Glasglocken	nach Angabe v. Prof. E. A. Dreier zum Reifen von Südfrüchten in d. Lehrstätten	7.6.	Kunstgewerbe-museum Berlin Überwiesen	700.-	NS
543	53 Y 632 a-j	10 Weihnachtsteller aus Pappe		8.6.	Verein MVK Geschenk	10.-	
544	7 H 262	1 Deckeldose für Eier, um 1900	Aus d. Haushalt d. Großeltern, Berlin	8.6.	[redacted] Neumann 1 Berlin 20 Schönwalderallee 26	250.-	
545		1 Bnd Schoenfeldt, 1 x 1 der guten Tons		"	Rhenania Verband Arensbergstr. 270 54 Koblenz	14,80	
546		1 Gesangbuch		9.6.	[redacted] Ingostr. 8 1000 Berlin 42 Geschenk	30,-	

Rechnungsjahr 1993

Lfd. Nr.	Katalog Nr.	Gegenstand	Herkunft	Rechnungs-Datum	Erworben von	Wert DM	Bemerkungen
547	33 a 1771	1 Postkartenalbum		9.6.	[redacted] Ingostr. 8 1 Berlin 42 Geschenk	20.-	
548	37 K 9	1 Spieldose		"	" Geschenk	25.-	
549	33 P 69	1 Papierschnitt		"	" Geschenk	10.-	
550	33 S 2727- 2756	30 religiöse Graphiken		10.6.	Verein MVK Geschenk	150.-	
551	33 M 447	1 Ring m. Eisenem Kreuz, silber	Erster Weltkrieg	10.6.	[redacted] Berlin Geschenk	20.-	
552	33 R 3576	1 Holzstich: Mann m. Kutschwagen		11.6.	Verein MVK Geschenk	15.-	
553		1 Tischdecke, 50er Jahre	Berlin Heimarbeit	"	Familie [redacted] Mommsenstr. 5 1145 "	10.-	
554	47 I 3	1 Becher INA Yugoslavia	Berlin / Halberstadt -DDR-	14.6.	Ziehe, MVK Geschenk	10,-	
555	33 R 3568- 3570	3 Wandbilder		14.6.	Verein MVK Geschenk	90.-	
556	62 C 1592- 1594	3 Handschriften (Kopien)		"	Verein MVK "	30,-	
557	33 S 2759- 2774	16 religiöse Lithographien		"	[redacted] Hofheim i. Ts. Geschenk	190.-	
558		"Weiße Tulpe"	Japanische Devotionalien-schändlerin West	15.6.	Verein MVK "	8,50	
559		16 kl. Andachtsbilder	"	"	" "	11,-	

Lfd. Nr.	Katalog Nr.	Gegenstand	Herkunft	Rechnungs-Datum	Erworben von	Wert DM	Bemerkungen
560	54 L 436-443	7 Konfirmationseinsegnungen (6 gerahmt)	Westfalen (ausw. Städtemacht Vörden)	16.6.	Verein MVK Geschenk	300,-	
561	35 D 378-407	1 Konvolut Bastelbogen	"	"	" Geschenk	50,-	
562	33 a 1772	1 Konvolut Verpackung	DDR	"	" Geschenk	40,-	
563	33 X 109	1 Visitkarte Boss, Wien	"	"	" Geschenk	55,-	
564	29 W 28	1 Paar Bergschuhe	Salzburg/A.	17.6.	[redacted] 1/45 Geschenk	40.-	
565		1 Photokatalog		18.6.	Verein MVK Geschenk	45,-	von Dr. Reichl, Gretsch
566	33 R 3580-3583	4 Vandbilddrucke - Lithographien - Wilh. Tell	Berlin	18.6.	[redacted] 1000 Berlin 12	150,-	
567	33 R 3584-3587	4 Vandbilddrucke	"	"	"	150,-	
568		3 Fotografien	"	"	"	100,-	400.-
569	33 G 603	1 Patentbrief		"	[redacted] Seidel bestätigt 48 1 Berlin 42 Geschenk	25.-	
570	50 I 269	1 Haussegen		"	Verein MVK Geschenk	10,-	
571	33 H 1150	1 Konv. Glückwünsche	England	21.6.	[redacted] Grün Kelch. 51 1 Berlin 31 Geschenk	20.-	Aus dem Nachlaß
572	33 H 1152	1 Konv. Glückwünsche		"	Prof. Wohlmann MVK Geschenk	10.-	

Lfd. Nr.	Katalog Nr.	Gegenstand	Herkunft	Rechnungs-Datum	Erworben von	Wert DM	Bemerkungen
573	33 H 1153	1 Konv. Glückwünsche		20.6.	Verein MVK Geschenk	20.-	
574	62 C 2412	1 Städteband Karstädt, Heldenstädte		"	[redacted] 1 Berlin 45 Geschenk	35.-	
575	9 A 62	1 Schreibmaschine Adler Modell N° 7		21.6.	Verein MVK Geschenk	100.-	
576	54 K 78 a,b	2 Tauflöffel	Pommern	21.6.	[redacted] 1 Berlin Wilmersdorf Geschenk	20.-	
577	54 K 79	1 Taufbecher		21.6.	" Geschenk	20.-	
578	33 S 2775-2789	15 Reliefs Graphiken		22.6.	[redacted] Hofheim/Taunus Geschenk	150,-	
579	33 B 2310-2401	1 Musterkatalog Andachtsbilder	Fa. S. Rudl, Prag, v. 1830 und Benziger, Einsiedeln	"	Verein MVK Geschenk	1.700.-	Ausstellg. Konrad Jaggi, Zürich (Schutz)
33 B 5414 bis 5419 580		8 Andachtsbilder		"	" Geschenk	570,-	" Zettel a. GV Va
581	33 R 3591-3593	3 gerahmte Wandbilder	Berlin	"	[redacted] Schimmel Str. 4 1 Ber 45 Geschenk	180.-	
582	17 E	1 Brandtechnische Medaille quadrat. m. besticktem Rand	Großsedlitz/ Landsitz	"	[redacted] Bentleben Marienstraße Geschenk	30,-	
583		1 Nationalitätenkennzeichen für Autos "DDR" Blech, oval	Berlin	"	" Geschenk	3,-	
584		1 Fotoapparat Smena - SL, m. Selbstauslöser Lederhülle	Berlin	"	[redacted] Berlin Bötzowstraße Geschenk	20,-	
585		1 GST - Miniform Bin - Okular, 2 Teile (Hohl + Zapfen)	Berlin DDR	"	[redacted] Geschenk	20,-	

Lfd. Nr.	Katalog Nr.	Gegenstand	Herkunft	Rechnungs-Datum	Erworben von	Wert DM	Bemerkungen
29 B 586	29 B	1 P. Stiefel, zw GST-Uniform / Leder, schwarz	Berlin / DDR		[redacted] Geschenk	5,-	
587		1 Eßgeschirr, Blech, olivgrün m. Henkel + Verschluß	"		" Geschenk	3,-	
7 B 588		1 Umhängetasche z. GST-Uniform, mit Schutzmaske	"		" Geschenk	5,-	
589		1 Tischlampe (Plastik) Eigenbau 1980er Jahre f. Fernseher	Leipzig		[redacted] Zeuthen Mainzerstr. Geschenk	5,-	
590		1 Karton für Adventskerzen 1970er Jahre	Halberstadt		[redacted] Berlin Torgauerstr. Geschenk	3,-	
591		2 Brigadetagebücher 1978 - 1986 roter Einband / Schraubheftung	Halberstadt / Berlin		" Geschenk	30,-	
592		1 Wanduhr (f. d. Wohnzimmer) Metall, 1970er Jahre	Halberstadt		" Geschenk	10,-	
593		1 Handmühle für Kräuter Plastik, weiß-orange	Berlin		[redacted] Berlin-Zeuthen Mainzerstr. Geschenk	5,-	
594	36 J	1 Stoppuhr f. d. Sportunterricht	Leipzig		" Geschenk	5,-	
595		1 Reise-Necessaire (m. Näh- u. Nagelpflegeutensilien)	"		" Geschenk	5,-	
596		1 Glühlampe im Karton, mit Porzellankopf 1950er Jahre	Berlin		Geschenk	5,-	
597		1 großer gummierter Umhang z. GST-Uniform	Berlin		[redacted] Geschenk	5,-	
598		1 Nachttischlampe Metallfuß mit Wachspapierschirm 1950er J.	Berlin		[redacted] Berlin-Pankow Geschenk	10,-	

Rechnungsjahr 1993

Lfd. Nr.	Katalog Nr.	Gegenstand	Herkunft	Rechnungs-Datum	Erworben von	Wert DM	Bemerkungen
599		1 Blechschachtel m. klappb. Deckel, f. d. Versand von Pflanzensamen	Erfurt		[redacted] Berlin-Pankow Geschenk	5,-	
600	26 H	1 Kleid, Kunstseide Schneiderin-Arbeit	Berlin		[redacted] Wiedenbruchstr. 1 Bln. 44 Geschenk	30,-	
601	29 A	1 Handtasche für Frauen Kunstleder, weiß 1966	"		" Geschenk	5,-	
602	29 A	1 Handtasche, Leder, braun "Derby-Tasche"	"		" Geschenk	15,-	
603		22 Broschüren f. d. textilen Handarbeitsunterricht	"		Geschenk	10,-	
604 a, b.	18 B	Stick- und Webmusterproben			Übergabe durch das KGM-Textilsammlung Geschenk	70,-	
605	17 C	Gardinenstreifen	Slg. Brühl B 236		" Geschenk	30,-	
606	19 K	1 gestrickte Decke	Slg. Brühl B 240		" Geschenk	70,-	
607	26 N	1 Schürze	Slg. Brühl B 198		" Geschenk	70,-	
608	26 N	1 Schürze	Slg. Brühl B 196		" Geschenk	70,-	
609	19 K	1 Decke, gestrickt "Wo Liebe, da Frieden"	~~Slg. Brühl~~ Berlin		" Geschenk	90,-	
26 U 610	26 U	1 runder weißer Häkelkragen	Berlin		" Geschenk	30,-	
26 U 611	26 U	1 gestrickter Kragen	Berlin		" Geschenk	30,-	

Lfd. Nr.	Katalog Nr.	Gegenstand	Herkunft	Rechnungs-Datum	Erworben von	Wert DM	Bemerkungen
17 O 612		1 kleines Täschchen	Berlin		Übergabe durch KGM-Textilsammlung Geschenk	25,-	
26 N 613		1 Schürze	Berlin		" Geschenk	80,-	
17 W 614		1 Kolltuch, Leinen, rot-natur m. "Heinzelmännchen" Motiven	Berlin		[redacted] Berlin Bauhofstraße Geschenk	25,-	
615	49 E 21	1 Brille		23.6.93	[redacted] Martin-Luther-Str. 118 1 Bln 62 Geschenk	10.-	
616	62 C 1615	1 Liederbuch "Unser Liederbuch für die Volksschulen"		"	" Geschenk	20.-	
617	46 C 34, 35	2 Schrankkoffer		"	[redacted] Chlumer Str. 4 1 Bln 45 Geschenk	100.-	
618	6 M 127	1 Truhe		"	" Geschenk	80.-	
619	33 Q 1773	1 Mappe für Briefumschläge		"	[redacted] Martin-Luther-Str. 118 1 Bln 62 Geschenk	10.-	
620		1 Taschentuchbehälter, Wolle (rosa-grün)	Von d. Mutter d. Vorbesitzerin	23.6.	[redacted] 1000 Berlin 47 Seidelbastweg 48 Geschenk	5.-	
621		1 Unterrock aus Aussteuer Bw. weiß	(~~Urgroß~~ Mutter d. V.) von Berta Bendereit (~~Groß~~ Gumbinnen/Ostpreußen (1902-93) 1926 Heirat in Königsberg m. Beamtenverh. Andreas	"	" Geschenk	10.-	
622	47 B 102	1 Spardose Porzellan	Von d. Großmutter d. B. Bendereit (als Kind erhalten)	"	" Geschenk	50.-	
623		2 Kopfkissen	Urgroßvater d. V. war Schuhmacher-Großvater: Arbeiter d. Elberfelder Bahn	"	" Geschenk	10.-	
624		2 Buffetdecken m. Klöppelspitze	von Gertrud Mönch (geb. 1904) Schwieger Mutter d. Vorb. aus Plauen / Bln	"	" Geschenk	10.-	

Rechnungsjahr 19 93

Lfd. Nr.	Katalog Nr.	Gegenstand	Herkunft	Rechnungs-Datum	Erworben von	Wert DM	Bemerkungen
625		2 Schürzen, blaubesticht ("Klammern")	G. Mönch, Bln	23.6.	[redacted] 1000 Berlin 47 Seidelbastweg 48 Geschenk	10.-	
626		3 Beutel, besticht	"	"	" Geschenk	10.-	
627		1 Hemdhose, Bw. m. Spitzen	Berta Bendereit Gumbinnen/Königsberg	"	" Geschenk	20.-	
628		1 Nachthaube Bw. mit Spitzenbesatz	"	"	" Geschenk	5.-	
629		1 Konvolut Kragen m. Plauener Spitze weiß, naturfarb.	Gertrud Mönch geb. 1904 in Plauen später Bln	"	" Geschenk	10.-	
630	35 M 26	Ausstattung f. Puppenwagen (Kissen u. Überzug), 3 Teile	zu Puppenwagen d. Vorbesitzerin (bereits im Besitz d. MVK)	23.6.	[redacted] 1 Berlin 33 Lassenstr. 8 Geschenk	30.-	Spendenbescheinigung erbeten u. beantragt ✓ 23.6.93
631	35 L 29 V-Z	Konvolut Puppenkleider (8 Teile)	zu Puppe d. Vorbesitzerin (bereits im Besitz d. MVK)	"	" Geschenk	85.-	
632		3 gehäkelte Topflappen	von d. Großmutter in den 1930er Jahren angefertigt (Fernehrn)	"	" Geschenk	20.-	
633	48 A	1 Meßbecher Preßglas	1950er J. aus Haushalt d. Mutter	"	" Geschenk	10.-	
634		1 Gouache-Miniatur		23.6.	[redacted] Mart.-Luther-Str. 118 1 Bln 62 Geschenk	30.-	
635		1 Unterrock, Seide m. Spitze	aus d. Besitz e. Nachbarin d. Vorbesitzerin (Schauspielerin u. Sängerin	"	" Geschenk	20.-	
636		1 Bw. Unterrock m. Spitze 1910/20	v. d. Mutter d. Vorbesitzerin	"	" Geschenk	10.-	
637		Unterhose, Bw. m. Spitze	v. d. Großmutter G. Pottkoffs um 1900	"	" Geschenk	30.-	

Lfd. Nr.	Katalog Nr.	Gegenstand	Herkunft	Rechnungs-Datum	Erworben von	Wert DM	Bemerkungen
638		1 Ballkleid, schwarz Tüll m. Paillettenbesatz	Von d. Tante d. Vorbesitzerin aus d. 20er Jahren, In d. 30er J. für Vorbesitzerin geändert.	23.6.	[redacted] Martin-Luther-Str. 118 geschenkt	50.–	
639		1 Handtasche m. Bügel m. Seide	Geerbt von d. Mutter für d. Vorbesitzerin 5. Pottkoff 1976	"	" geschenkt	10.–	
640		1 Kissenplatte, Seide m. Art-déco-Malerei	Von G. Pottkoff in d. 30er Jahren ausgeführt	"	" geschenkt	5.–	
641		1 Matrosenkragen	v. Vorb. als Kinderkragen 1930 erJ Wilhelmshaven	23.6.	[redacted] Berlin 33, Ehrenberg-Str. 27 geschenkt	20.–	
642		1 Weste (Marine-jacke) e. Marine Offiziers	V. Vater d. Vorbesitzerin aus Wilhelmshaven	"	" geschenkt	50.–	
643		4 Frisierjacken (od. Nachtjacken)	v. Mutter d. Vorbesitzerin aus Braunsberg/Ostpreußen (1882–1962 Bln)	"	" geschenkt	40.–	
644		3 Kleider (1 cremefarb. Seidenkleid, 1 braunes u. 1 grün/schwz. Wollkleid)	v. d. Großtante der Vorbesitzerin Hedwig Hansen Leipzig	"	" geschenkt	150.–	
645		1 Textilkarten m. Aufdruck v. Gustav Seckendorf, 4pt. (Textilgeschäft)	1870–90	"	" geschenkt	10.–	
646		1 Paar Strümpfe, weiße Wsw.	Ende 19 Jh.	"	" geschenkt	10.–	
647	49E 22. 23a.b 24a.b	3 Brillen (m. 2 Etuis)		"	" geschenkt	30.–	
648		1 ~~Kimono~~ Paar Handschuhe Leder		"	" geschenkt	10.–	
649		3 Frauenhauben leinen, weiß (Kloth- od. Nachthauben)		"	" geschenkt	10.–	
650	74i	3 Fotos	Berlin/Hohenschönhausen (Tröndle)	28.6.	Ziehe, MVK geschenk	10,–	

Rechnungsjahr 19 93

Lfd. Nr.	Katalog Nr.	Gegenstand	Herkunft	Rechnungs-Datum	Erworben von	Wert DM	Bemerkungen
651	74B 5	25 Fotos Reiseaufnahmen Ende 19. Jh.	Nachlaß Hagelberg, Berlin	28.6.	[redacted] Lizenzentschädigung 10 1000 Bln 15	250,–	
652	13A 11	Wäsche-Schürzen	Berliner Haushalt	30.6.	[redacted] Fuhlsbüttler-Str. 22, 1/Berlin Geerbt	30,–	
653	35J 310	12 Tischtücher-halter i. Silber	Berliner Haushalt	"	[redacted] Martin-Luther-Str. 1/62 Bln. 118 Geschenk	5,–	
654	7H 267a-f	6 Dosen	Haushalt Pottkoff, Berlin	"	" Geschenk	20,–	
655	10K 33	1 Tablett	"	"	" Geschenk	10,–	
656	10T 20	1 Eisbecher	"	"	" Geschenk	5,–	
657	1 = 14 R 30 o. katalog nr	Kondolenz-Knöpfe, Nähgerät, Schmuck, Porzellan mit Vorlage	"	"	" Geschenk	30,–	
658	33Q 1777	div. Postkarten/Fotos Flieger	"	"	" Geschenk	15,–	
659	74H 40, 41 74S 11	3 Fotos	"	"	" Geschenk	10,–	
660	33H 1155a,b, 1157	3 Nähkästen-Inv. Arbeitsschürze	"	"	" Geschenk	15,–	
661	47B 1285 33T 191	div. Zeichnungen (Schülerarbeiten)	"	"	" Geschenk	20,–	
662	54H 692 a-e	5 Schulhefte, beschrieben	"	"	" Geschenk	10,–	
663		1 Schutzschachtel, Pappe, innen beklebt mit Chintz-Steifleinen	Berlin	"	[redacted] Segelfliegerstraße Geschenk	3,–	

Lfd. Nr.	Katalog Nr.	Gegenstand	Herkunft	Rechnungs-Datum	Erworben von	Wert DM	Bemerkungen
664		Hängelampe, Glasglocke facettiert m. Zugvorrichtung	Berlin/ Falkensee	30.6	[redacted] Falkensee Geschenk	25,-	
665		1 Spitzen-Tierdeckchen, Plastik, weiß	" 1960er J.	"	" Geschenk	3,-	
666		1 Strumpftasche Plastik, bunt	" 1960er J.	"	" Geschenk	5,-	
667		1 Reise-Bügeleisen	" 1960er J.	"	" Geschenk	5,-	
668		1 Reise-Rasierapparat (i. d. Blechschachtel)	Leipzig 1930er J.		[redacted] A. Seghersstr. Geschenk	3,-	
669		1 Geldtäschchen BW, blau, gehäkelt m. Metallverschluß	" 1920er J.		" Geschenk	5,-	
670		1 Zeichenkasten für die Schule m. Malkreiden	" um 1910		" Geschenk	12,-	
671		Münchner Lesebogen im Schuber Kleinhefte f. Wehrmacht (5+6)	" 1941		" Geschenk	20,-	
672		1 Männermütze "Schapka"-Russenmütze, Lammfell	" um 1965		" Geschenk	10,-	
673	47 I	1 Reisewecker m. Hülle (Kunststoff) "Summatic"	" um 1970		" Geschenk	5,-	
674	62 L 940	Liederbuch, - das leibhaftige Egypt 1938	" 1938		" Geschenk	5,-	
675	47 J 30 U	Armbanduhr, Kunststoffgehäuse "Ruhla"	" ca. 1980		" Geschenk	5,-	
676	30 U	Herren-Taschenuhr m. Schlüssel	" um 1900		" Geschenk	30,-	

Rechnungsjahr 19 93

Lfd. Nr.	Katalog Nr.	Gegenstand	Herkunft	Rechnungs-Datum	Erworben von	Wert DM	Bemerkungen
677		1 Rechenschieber f. d. Schule "Ritz", Holz	Leipzig um 1940		[redacted] A. Seghersstr. Geschenk	10,-	
678		1 Rechenschieber, f. d. Schule Metall, "Reiss"	" um 1960/70		" Geschenk	10,-	
679		1 Rechentafel, mechanisch	" um 1935/40		" Geschenk	5,-	
680	30 B	1 Brosche, Metall, Strahlenhalbmond	" um 1932		" Geschenk	10,-	
681	30 B	1 Brosche (800er Silber) Sonnenrad	" 1930er J.		" Geschenk	20,-	
682		1 Krawattennadel, zwei eiserne Kreuze	" um 1916/18		" Geschenk	25,-	
683	30 N	1 Fingerring, "Eisernes Kreuz"	" um 1916		" Geschenk	20,-	
684 a,b		2 Krawatten-Nadeln	" um 1920/30		" Geschenk	25,-	
685	30 O	7 P. Kragenknöpfe in d. Schachtel	" ca. 1910-1920		" Geschenk	10,-	
686,1-3	30 O	3 P. Manchettenknöpfe	" um 1920		" Geschenk	9,-	
687		2 Haarklemmenbriefe	" 1930er J.		" Geschenk	3,-	
688		1 Haarbürste, längl. schmale Form	" 1930er J.		" Geschenk	3,-	
689		1 Haarbürste oval	" 1930er J.		" Geschenk	3,-	

Rechnungsjahr 1993

Lfd. Nr.	Katalog Nr.	Gegenstand	Herkunft	Rechnungs-Datum	Erworben von	Wert DM	Bemerkungen
690		1 Abziehleder f. Rasiermesser	Leipzig 1930er J.		[redacted] A. Seghetsstt. Geschenk	3,-	
691a,b		2 Rasiermesser in d. Schatulle	" 1930er J.		" Geschenk	8,-	
692		1 Handschuh-Finger-Spanner Elfenbein/Horn	" 1920er J.		" Geschenk	5,-	
693		1 Knopfloch-schere	" 1920er J.		" Geschenk	5,-	
694		1 Lehre f. Stricknadeln, Metall	" 1920er J.		" Geschenk	3,-	
695		1 Nadelbüchse Holz, gedrechselt L: 19,7 cm	" 1930er J.		" Geschenk	13,-	
696		1 Nadelbüchse Holz, gedrechselt L: 9,0 cm	" 1930er J.		" Geschenk	8,-	
697		1 Nadelbüchse Holz, gedrechselt Ø 4,5 cm	" 1930er J.		" Geschenk	8,-	
698		1 Nähzeugbüchse i. Form e. Ei gedrechselt, rot, Holz	" 1930er J.		" Geschenk	8,-	
699		7 Brigade-Tage-bücher v. 1973/74 - 1989	Berlin 1973 - 1989		Dr. P. Kühn Zentr. Geolog. Institut Geschenk	50,-	
700	67 C	4 Lebensmittel-Karten für Kinder unter 6 Jahren	" 1940		" Geschenk	5,-	
701		Broschüre, Liederbuch der Bergakad. Freiberg	" um 1960		" Geschenk	5,-	
702		1 Hinweisschild Plastik, geprägte Buchstaben	" um 1985		" Geschenk	3,-	

Rechnungsjahr 1993

Lfd. Nr.	Katalog Nr.	Gegenstand	Herkunft	Rechnungs-Datum	Erworben von	Wert DM	Bemerkungen
703		1 Schild Holz m. Metall-Buchstaben, "Belegschaftsbücherei"	Berlin um 1980		Dr. P. Kühn Zentral. Geolog. Institut Geschenk	5,-	
19 N 704a-c		3 Wimpel, Organisationsalltag d. DDR Feuerwehr + Kampfgruppe	Berlin 1980er J.		" Geschenk	6,-	
705		6 Stempel, (Büroalltag DDR)	" 1970/80er J.		" Geschenk	3,-	
706		1 Lineal, 1 Winkelmaß f. d. Schule	" 1970/80er J.		" Geschenk	3,-	
707		1 Aktendulli, Pappe, (Büroalltag DDR)	"		" Geschenk	3,-	
708		1 Klammeraffe, 1 Brieföffner Bakelit / Metall	" 1960er-1980er J.		" Geschenk	5,-	
709		1 Anspitzmaschine (Bakelit - Metall) (Büroalltag DDR)	" 1960er-1980er J.		" Geschenk	5,-	
710		1 Inventarschild, Metall	" um 1970		" Geschenk	3,-	
711		1 Hinweisschild Folie, beschichtet "Zutritt nur mit Zustimmung ..."	" um 1970		" Geschenk	3,-	
712		1 Frauen-Sommer-Hut, Vlies, bunt m. breiter Krempe	" um 1970/75		[redacted] Berlin Geschenk	5,-	
713	50 I 268	1 Haussegen		1.7.	[redacted] Geisenheimerstr. 48 1 Berlin 33 Geschenk	50.-	
714	80 955, 956	2 Aluminiumtöpfe		1.7.	[redacted] Chlumerstr. 4 1 Berlin 45 Geschenk	20.-	
715 a-c		1 Waschgarnitur, Schüssel, Krug, Seifenschale Porzellan	Berlin um 1920		[redacted] Falkensee Geschenk	30,-	

Rechnungsjahr 19 93

Lfd. Nr.	Katalog Nr.	Gegenstand	Herkunft	Rechnungs-Datum	Erworben von	Wert DM	Bemerkungen
716	8 E	1 Ölkanne, Messing	Berlin um 1910		[redacted] Falkensee Geschenk	20,-	
717	50 I 287	1 Wandschmuck, Holz, bemalt, Oval „Mein Haus ist meine Welt ..."	" um 1920		" Geschenk	20,-	
718	310 377ab	1 Bundhenflasche mit 2 Gläsern		27.7.1993	[redacted] Bundesallee 1 Berlin 41 Geschenk	20.-	
719	310 376	1 Bundhen-Zyjane „Recuerdo de las Islas Canarias Souvenir"	Kanarische Inseln	"	Jane Redlin MVK Geschenk	20.-	
720		1 Bilderbogen Nr. 2056 „Der moderne Mensch Jahr 1848"		26.6.	[redacted] Rolf Mandt 13 Archivleiter	1.650,-	
721		1 Frauenmantel, Plüsch, m. Seid. schwarzem Futter	Berlin um 1924	"	[redacted] Urbacher Str. 6 13129 Berlin	50,-	
722		1 Frauenbesatz, Bio-Spitze	Berlin 1914/1924	"	"	20,-	
723		1 Herrenweste, schwarz	Berlin um 1920	"	"	10,-	
724		1 Herrenweste, Piqué, weiß	Berlin um 1918	"	"	20,-	
725	33 Y 84	1 Reisenten-bild, Aquarell, 1850	Berl-	9.7.	Verein MVK Geschenk	450,-	100,-
726	33 C 7124	1 Bilderbogen, Nr. 3120		"	"	250,-	
727	36 D 67	1 Märchenlotto		"	[redacted] Berlin-Zehlendorf Geschenk	35,-	
728	62 L 775 62 C 2348-2350	4 Kinderbücher		13.7.	Verein MVK Geschenk	80,-	

Rechnungsjahr 19 93

Lfd. Nr.	Katalog Nr.	Gegenstand	Herkunft	Rechnungs-Datum	Erworben von	Wert DM	Bemerkungen
729	33 R 3596-3598	3 Farbdrucke		13.7.	[redacted] Berlin Geschenk	30,-	
730	33 R 3599-3602	4 Kunstvereins-blätter		"	" Geschenk	40,-	
731	33 R 3603-3605	3 Heliogravüren		"	" Geschenk	30,-	
732	33 T 184	1 Aquarell-Zeichnung		"	" Geschenk	5,-	
733	33 R 3606-3625	Künstler-Stein-Zeichnungen		"	" Geschenk	150,-	
734	23 R 3606-3625	1 Mappe „Rhein-Ansichten"		"	" Geschenk	25,-	
735	62 E 46 62 E	1 Kriegsflugblatt		"	" Geschenk	15,-	
736	33 R 3629-3638	graphische Blätter		"	" Geschenk	70.-	
737	33 T 205-212	8 Zeichnungen		"	" Geschenk	35.-	
738	7 H 263, 264	2 Blechdosen		"	Jane Redlin MVK Geschenk	10.-	
739	53 Y 639	6 Christbaum-kugeln in Original-karton		16.7.	[redacted] Bundesallee 1 Bln. 41 Geschenk	10.-	
740	5 B 85	1 Packung „Honig-Schleckies"-Weih-nachtskerzen		"	Verein MVK Geschenk	5.-	
741	33 C 7068 a-n	1 Mappe Papier-theater		"	[redacted] Hamburg Geschenk	15.-	

Lfd. Nr.	Katalog Nr.	Gegenstand	Herkunft	Rechnungs-Datum	Erworben von	Wert DM	Bemerkungen
742	74 D 67	8 Glasnegative mit Kopf. schachtel Fam. Zscharnbski	Fam. Dr. E. Zscharnbski, Berlin	15.7.	[redacted] Amundsenallee 53 1/31 Geschenk	40,-	
743	33 R 3628	1 Lichtdruck Die Norge		"	Prof. Kohlmann MVK Geschenk	20.-	
744	33 F 411	1 Porzellanbild Berlin 1911 ff.		"	[redacted] Kunstdruck. Co 12205 Berlin. "	10,-	
745	33 T 185	1 Konstruktions-Zeichnung einer Schmiede in Remscheid, um 1860		"	Verein MVK Geschenk	15.-	
746	33 S 2807	1 religiöses Handbilddruck		"	" Geschenk	10.-	
747	35 D 408	1 Bastelbogen		"	" Geschenk	5.-	
748	33 Q 1776	1 Reklame "Ingster Wurzel-tod"		"	" Geschenk	15.-	
749	42 U 15	1 Satz Druckplatten für ein Handbild	Pallas-Verlag	"	[redacted] Mommsenstr. 4 Berlin-Lichtenfelde Geschenk	50.-	
750	33 S 2832 33 R 3771-3778	9 Handbilddrucke		"	" Geschenk	90.-	
751	62 C 2351-2354	4 Kinderbücher		"	[redacted] Bundesallee 106 Berlin Geschenk	24.-	
752	54 H 690 691	2 religiöse Bilder für den Religions-unterricht		"	Verein MVK Geschenk	20.-	
753	47 B 1396-7 310 536	1 Antiquitäten-Sammlung der Friedr. Gräfin Henckel v. Donnersmarck		"	[redacted] Liststraße 73 642 Wolfenbüttel	1.100.-	
754	36 E 55-57	3 Papiertheater		"	Verein MVK Geschenk	40.-	

Lfd. Nr.	Katalog Nr.	Gegenstand	Herkunft	Rechnungs-Datum	Erworben von	Wert DM	Bemerkungen
755	35 D 419	1 Karton "Basteln mit Draht"		21.7.	Verein MVK Geschenk	15,-	
756	47 B 1286-128	3 Adventkalender bücher		"	Slg. Weinhold Überweisung	45.-	
757	35 D 418	1 Mappe "Tif-Metalldruck-bilder"		"	Verein MVK Geschenk	10.-	
758	38 I 11, 12	1 Konvolut Stuckgips-formen		"	" Geschenk	100.-	
759	310 399	1 Trachtpuppe		"	[redacted] Rodewisch/Vogtland Geschenk	20.-	
760	310 400	1 Spanschachtel		"	" Geschenk	10.-	
761	330 409	1 Klebealbum		23.7.	Verein MVK Geschenk	250.-	N.S. Va
762	310 440 35 J 311a,b 9D 46,47 10F 27 7F 175 54 H 692 54D 15	1 Konvolut Haushaltgegenst./ Grüße/Souvenirs	Berlin Haushalt d. Ehrlichs/Grüßeten	23.7.	[redacted] Postkarten-Ltr. für 118/10825 Dm. Geschenk	20,-	
763	53 D 128a,b	2 Fahnen		"	Dr. Kunstmann MVK Geschenk	6.-	
764	310 416-428	1 Konvolut Reisedruck		"	Verein MVK Geschenk	20.-	
765	310 402-415	1 Kons. Nippsachen		"	" Geschenk	20.-	
766	41 A 41 A 1a-8c	1 Konvolut — Nachlaß VEB Likörfabrik Zahna: Bionatural, Meßinstr. etc.	Zahna b. Wittenberg	27.7.	[redacted] Berlin Geschenk	150,-	
767	33 R 3799-	1 Sammlung Diplome DDR		"	" Geschenk	40.-	

Lfd. Nr.	Katalog Nr.	Gegenstand	Herkunft	Rechnungs-Datum	Erworben von	Wert DM	Bemerkungen
768	33C 1778-1781	4 Plakate		27.7.	[redacted] Berlin Geschenk	40,-	
769	33R 3787-3794	9 Diplome		"	" Geschenk	90,-	
770	33T 187a-c	5 Zeichnungen des Künstlers G-L		"	" Geschenk	15,-	
771	33T 186	1 Zeichnung "Mein Elternhaus"		"	" Geschenk	150,-	
772		9 Modezeichnungen "Reimann-Schule" Berlin		"	" Geschenk	90,-	
773	33T 188-189	2 Zeichnungen		"	" Geschenk	20,-	
774	74F 26-35 74S 8-10	78 Fotografien: Visit u. Cabinet, Ferrotypie		28.7.	[redacted] Berlin Geschenk	150,-	
775	33Q 1782	1 Plakatentwurf "Weihnachts-Ausstellung"		"	[redacted] Hannover Geschenk	10,-	
776	36A 398	1 Spielbogen		"	Verein MVK Geschenk	40,-	
777	42U 16	1 Linoldruckplatte		29.7.	Lette-Verein Berlin Geschenk	30,-	
778	33Q 1784, 1785	2 Plakate		"	MVK-Insel Altbestand	20,-	
779	33D 17	1 Schriftbild, 1842			[redacted] Geschenk	50,-	
780		1 Konvolut Pensionsbescheide v. H. Schmidt 1843		29.7.	[redacted] 10825 Berlin Geschenk	50,-	

Lfd. Nr.	Katalog Nr.	Gegenstand	Herkunft	Rechnungs-Datum	Erworben von	Wert DM	Bemerkungen
781		62 Andachtsbilder		29.7.	Verein MVK Geschenk	62,-	Von Frau Dr. Cioline, München
782	62C 2355	1 Originalentwurf für das Kinderbuch Fr. Fröbel, Spielbücher, Ill. v. Gertrud Strand		"	" Geschenk	350,-	Erworben auf der Papiersammler Tagung in Bacher Schweiz, Mai 1993 NS. Va
783	62I 845	1 Reisekarte Schweiz, 1928		"	" Geschenk	15,-	
62C3785 784		1 Kinderbuch "Plaisir de la Campagne"	Fr. Wentzel, Weißenburg	"	" Geschenk	150,-	
785		1 Fortuna Hausbuch		"	Geschenk	40,-	
786		1 Wandbilddruck "Großvaters Liebling"	Felgner, Berlin	"	Geschenk	75,-	
33C7069/73 787 35D409/11		7 Ausschneidebogen	Dänemark	"	Geschenk	42,-	
788	35D 412-415	4 Ausschneidebogen		"	Geschenk	12,-	
789	74D 68	1 Foto Goldene Hochzeit 1923	Berlin	"	[redacted] 10825 Berlin Geschenk	3,-	
790	74B 3,4	2 Fotos Berlin 1938	Berlin	"	" Geschenk	10,-	
791		3 Fotoalben	Berlin	"	" Geschenk	30,-	
792		3 Paar Kinderschuhe	Berlin, 1920er Jahre	30.7.	[redacted] 13585 Berlin (Spandau) Flankenschanze 10 Geschenk	60,-	
793		Konvolut Foto	Berlin um 1900	"	" Geschenk	100,-	

Lfd. Nr.	Katalog Nr.	Gegenstand	Herkunft	Rechnungs-Datum	Erworben von	Wert DM	Bemerkungen
8H 1142 794		1 Porzellanteller Bauscher, Weiden	1930er Jahre	30.7.	[redacted] 13585 Berlin (Spandau) Flankenschanze 10 Geschenk	5.–	
795		1 Umschlagtuch m. Fransen, schw.	Anf. 20. Jh.	"	" Geschenk	50.–	
796		2 Kissen	1900-1920 Berlin	"	" Geschenk	20.–	
797		1 Damenhut, um 1960/70 (Pillbox), schwarz	Berlin (von d. Tante d. Vorbes.)	"	" Geschenk	5.–	
798	9D 55	1 Maniküre 1 Reisenecessaire rotes Leder	Berlin	30.7.	[redacted] Berlin Geschenk	5.–	
799	7L 214	1 Schmuckkasten rotes Safianleder	"	"	" Geschenk	10.–	
800		2 Ketten m. Anhänger + 1 Armband	aus d. Besitz d. Vorb. Berlin	"	" Geschenk	50.–	
801		a) Konvolut Handarbeitsgerät b) 1 Taschentuch + Garn	"	"	" Geschenk	50.–	
802	8M 384, 386, 387	3 Tassen m. Untertassen, Porzellan, bemalt	Aus Fam. d. Vorbes.	30.7.	[redacted] Berlin Geschenk	75.–	
803		Konvolut Haustextilien	"	"	" Geschenk	5.–	
804	8Y 171	1 Vase, Glas bemalt m. Ilex-Zweig 1910/20	"	"	" Geschenk	10.–	
8F 805		"Großer Jan" 1 Flasche m. Schnappverschluß (1/2 L.)	"	"	" Geschenk	5.–	
806	8G 153	1 Vase, Steingut VEG Colditz			" Geschenk	5.–	

Lfd. Nr.	Katalog Nr.	Gegenstand	Herkunft	Rechnungs-Datum	Erworben von	Wert DM	Bemerkungen
807	8E 403	1 Kanne, Steingut Velten?	1930er J.	30.7.	[redacted] Vk. Geschenk	60.–	
808	8A 423	1 Walzenkrug, Steingut, rot	"	"	" Geschenk	40.–	
809	62H 640-644	5 Kochbücher		2.8.	[redacted] Berlin-Lichterfelde Geschenk	100.–	
810	31O 429-438	1 Konvolut Reiseandenken u. Nippsachen		3.8.	Verein MVK Geschenk	20,–	
811	9E 180	1 Zigarettendose	1930er J.	3.8.	[redacted] Aachener Str. 1 Bln. 31 Geschenk	20.–	
812	33Q 1783	1 Konvolut Notgeld		"	[redacted] 10825 Berlin Geschenk	100.–	
813	53Y 641	1 Weihnachtspyramide		4.8.	" Geschenk	20.–	
814	53Y 642, 643	2 Weihnachtskerzenhalter		"	" Geschenk	5.–	
815	36M 152	1 Opernglas	Aus d. Elternhaus d. Vorbes. (Ende 19. Jhs.)	"	" Geschenk	30.–	
816	53Y 640	Konvolut Weihnachtskugeln	ca. 1935/36	"	" Geschenk	20.–	
817	46K 39	Konvolut Münzen Deutsches Reich		"	" Geschenk	10.–	
818	49E 25a-c	1 Brillenetui mit "Kneifer" und drei Gläsern	Aus Besitz des Vaters der Vorbes.	"	" Geschenk	10.–	
819	3H 7	2 Panzerschrankschlüssel im Originaletui	"	"	" Geschenk	10.–	

Lfd. Nr.	Katalog Nr.	Gegenstand	Herkunft	Rechnungs-Datum	Erworben von	Wert DM	Bemerkungen
820		1 Kartenspiel mit franz. Farben und handschriftl. Notizen (Wahrsagen)	Aus dem Besitz einer Tante der Vorbes. († 1954)	4.8.	[redacted] Martin-Luther-Str. 18 10825 Berlin Geschenk	15.–	
821	32 Q 72	1 Scherenschnitt (Glasmalerei)		"	"	10.–	
822		1 Reisepfeifer "Bauern-Schanke", Dresden		"	"	10.–	
823	6 ML 20	1 Kinderstuhl	Annemarie Allmang (geb. Fürstenau) Berlin	4.8.	[redacted] 1/33 Podbielskiallee 82 Geschenk	200.–	
824	6 M 21	1 Tisch dazu	" Mutter d. Vorb.	"	" Geschenk	200.–	
825	35 M 103	1 Puppenkleiderschrank	"	"	" Geschenk	200.–	
826	62 K 841	1 Katalog Amsler + Ruthardt			[redacted] Berlin Geschenk	20.–	
827	74 F 36 74 S 12	8 Fotos und 1 Stammbuch	Haushalt der Eltern der Vorbes.	5.8.	[redacted] 10825 Berlin Geschenk	20,–	
828	31 O 441	1 Schachtel mit russischen Zigaretten		"	[redacted] Zeuthen Geschenk	10.–	
829	33 Q 1786	1 Konvolut Etiketten		"	[redacted] Berlin Geschenk	70.–	
830	54 H 694 a-f	6 Pakete Schul-Kreide		"	" Geschenk	30.–	
831	7 S 142	1 Kinderkorb		"	[redacted] Neuenhagen Geschenk	15.–	
832	36 M 153	1 Fotoapparat mit Zubehör	Ziehe, Berlin	6.8.	Ziehe, MVK Geschenk	50,–	

Rechnungsjahr 1993

Lfd. Nr.	Katalog Nr.	Gegenstand	Herkunft	Rechnungs-Datum	Erworben von	Wert DM	Bemerkungen
833	36 M 154	1 Fotoapparat mit Zubehör	Haushalt Decker, Berlin	6.8.	Frau Decker, MVK Geschenk	50,–	
834	36 M 155	1 Fotoapparat mit Zubehör	Haushalt Freyer, Berlin	"	[redacted] Dünkelbergsteig 5 1 Dln. 33 Geschenk	50,–	
36 M 156–158 36 M 159a-d 835 7 I 11a,b 7 F 180		1 Konvolut Fotografisches Zubehör	Berlin	"	Verein MVK Geschenk	25,–	
836	42 U 17	1 Lithostein		"	Heimatmuseum Neuruppin Neuruppin Geschenk	150.–	
837	31 O 470-488	1 Konvolut Berlin-DDR-Souvenire	erhalten 1988	"	Berliner Festspiele GmbH Berlin Geschenk	100.–	
838	31 O 494-502	1 Konvolut Nippsachen		"	Verein MVK Geschenk	20.–	
839	62 K 818-840	1 Konvolut Firmenkataloge		"	" Geschenk	50.–	
840	27 M	1 Kinderkleid aus selbstgewebtem Stoff (Wolle) d. Großmutter, 1943 Quedlinburg/Harz	Von d. Vorbesitzerin als 14. Jahr. getr. (geb. 1928)	6.8.	[redacted] Berlin Schildhornstr. 53 Geschenk	20.–	
841	27 K	1 Paar Bettschuhe aus aufgetrennter, verschiedenfarb. Wolle	v. Vorbesitzerin hg. im 2. Weltkrieg	"	" Geschenk	5.–	
842	19 J	6 Kindertaschentücher m. Einsätzen (aus Zigarettenpackungen) →	von d. Vorbesitzerin (eingenäht v. e. Hemdennäherin	"	" Geschenk	6.–	
843		2 Oberhemden (weiße Bw gestreift) f. alle Tage gekauft, 1930er Jahre	v. Vater d. Vorbesitzerin, Bln	"	" Geschenk	10.–	
844		2 weiße Piquetwesten 1915/20	v. Vater d. Vorbes. getragen in Bln (geb. in Kulmbach 1894, ab 1923 Bln	"	" Geschenk	10.–	
845		4 Männertaschentücher, Tuche um 1910	v. Großvater d. V. Otto Lengning geb. 1870 in Ostpreußen	"	" Geschenk	10.–	

Lfd. Nr.	Katalog Nr.	Gegenstand	Herkunft	Rechnungs-Datum	Erworben von	Wert DM	Bemerkungen
846		1 Arbeitshemd d. Großvaters blau-weiß gestreift	Tiefe/Harz (Unterbek. + Verkauf Fdw. Pieddeke (Getreide, Kartoffeln)	6.8.	[redacted] Berlin Schildhornstr. 53	5.—	
847		2 Teile Trikotwäsche weiß, vom Großvaters d. Verbesserin	"	"	" Geschenk	10.—	
848		1 Schürze (grau-blau gestreift)	"	"	" Geschenk	5.—	
849		1 Unterröcke taille, gestrickt v. d. Großmutter	"	"	" Geschenk	10.—	
850		1 Konvolut Unterwäsche v. d. Großmutter Bertha Lengning geb. Hellmann ("BH")	"	"	" Geschenk	20.—	
851		3 Vorratssäcke f. Mehl, Zucker, Reis	aus d. Speisekammer d. Großmutter Tiefe/Harz	"	" Geschenk	5.—	
852		Kopfstütze (f. Kissen) auf d. Sessel d. Großvaters verwendet	Tiefe/Harz von d. Mutter d. Verbes. geerbt	"	" Geschenk	5.—	
853		2 x Bettbezüge rot/weiß u. rot/weiß gestreift (4 Teile) handgenäht	Von d. Großmutter Tiefe/Harz	"	" Geschenk	50.—	
854		1 Brotbeutel bestickt Und. Mutter als junges Mädchen	Tiefe, Harz	"	" Geschenk	5.—	
855		1 Kissenplatte m. aufgebügeltem Muster	v. Mutter d. Verbesserin die viel strickt	"	" Geschenk	5.—	
856		1 Kaffeewärmer, bestickt v. d. Mutter d. Verb.	"	"	" Geschenk	5.—	
857		1 Arbeitsschürze (blau-grün-rot gestreift), Bw., neu 1918	v. d. Mutter d. V. (Luise Meisel geb. Lengning), gestopft bekleidet Mädchen in Tiefe	"	" Geschenk	10.—	
858		Konvolut Wäsche, Weißes Leinen u. Bw. aus d. Aussteuer (selbst genäht)	v. d. Mutter d. V. (LL = Luise Lengning)	"	" Geschenk	10.—	

Lfd. Nr.	Katalog Nr.	Gegenstand	Herkunft	Rechnungs-Datum	Erworben von	Wert DM	Bemerkungen
859		2 Blusen (Bw. bestickt) getragen v. d. Mutter als junges Mädchen, vor 1914	v. d. Mutter d. Verb. aus Tiefe/Harz	6.8.	[redacted] Berlin-Dahlem Schildhornstr. 53 Geschenk	10.—	
860		2 Paar Strümpfe (a) Seidenstrümpfe f. alle Tage b) Schw. Wollstrümpfe (Wanderst.)	"	"	" Geschenk	20.—	
861		2 Kleider aus Bw. 1930	von d. Mutter d. Verbesserin, Berlin	"	" Geschenk	10.—	
862		Schabbengardinen f. Küchenschrank	aus d. Haushalt d. Großmutter aus Tiefe/Harz	"	" Geschenk	5.—	
863		5 Teile Vorhänge f. Eßzimmer, 1925 + 2 Gardinen f. Herrenzimmer	aus d. Haushalt d. Mutter, Berlin	"	" Geschenk	30.—	
864		1 Tischdecke f. Kinderzimmertisch, 1930er Jahre	Von Verbes. Berlin 1930er J.	"	" Geschenk	5.—	
865		1 Tischdecke (rund) Bw. weiß, bestickt (Ährenstich) 1930er J.	Von d. Verb. für ihre Mutter bestickt	"	" Geschenk	10.—	
866	33 R 3759-3764	6 Kunstdrucke Landschaften		9.8.	Verein d. Freunde "	120,—	
867	32 I 215	Laienbild "Der verwundete Rolf", 1969, von Fritz Seemann		"	[redacted] Mitglied "	150,—	
868	32 I 216	Laienbild "Einer vom Schiff", 1976, von Fritz Seemann		"	" "	180,—	
869	32 I 214	Laienbild "Kartoffelernte im Hünsruck", von Otto Michaelis		"	Galerie Mietter, Berlin "	100,—	
870	32 I 217	Laienbild "Lebensabend", 1960, von Otto Hefemeister		"	Fritz Teppich Kunstmaler Ab 1951 - Jahr "	20,—	
871	310 466-469	5 Weberschiffe (Souvenirs)		"	Verein d. Freunde "	25,—	

Rechnungsjahr 1993

Lfd. Nr.	Katalog Nr.	Gegenstand	Herkunft	Rechnungs-Datum	Erworben von	Wert DM	Bemerkungen
872	24D	(8) 7 Babyjäckchen aus Bw.Köper.	Von der Mutter d. Verb. geb. 1901 Thale/Harz	9.8.	[redacted] Schildhornstr. 53 Berlin-Dahlem Geschenk	35.–	
873	24i	(6) 3 Säuglingslätzchen	"	"	" Geschenk	15.–	
874	24C	1 Wickelleibchen	"	"	" Geschenk	5.–	
875	24B	(3) 2 Stück Windelhosen	"	"	" Geschenk	5.–	
876	27M	1 gestrichtes Unterkleid, Baumwolle	"	"	" Geschenk	10.–	
877	27M	1 beigefarb. Unterkleid, Wolle	"	"	" Geschenk	5.–	
878	27N	Schürzenkleid 1 Nachthemd, Bw. mit rotgemusterter Borte	"	"	" Geschenk	5.–	
879	27C	1 weißer Unterrock, Baumwollbatist	"	"	" Geschenk	5.–	
880	27B	1 roter Umhang f. Kind, zum Tragen e. Puppe	" als Kopie e. großen Umhangs zum Tragen v. Kindern	"	" Geschenk	5.–	
881	24G	1 Paar Erstlingsschuhe, weißes Glacéleder	Von der Vorbesitzerin geb. 1928	"	" Geschenk	10.–	
882	27K	2 Paar Kinderschuhe braunes Leder/schw. Lackleder	"	"	" Geschenk	20.–	
883	24E	2 Paar Raffgummis zum Schoppen v. Ärmeln	"	"	" Geschenk	5.–	
884	24I	(10) 8 Lätzchen	"	"	" Geschenk	40.–	

Rechnungsjahr 1993

Lfd. Nr.	Katalog Nr.	Gegenstand	Herkunft	Rechnungs-Datum	Erworben von	Wert DM	Bemerkungen
885	24D	14 Säuglingshemdchen	Von d. Vorbesitzerin geb. 1928 in Thale	9.8.	[redacted] Schildhornstr. 53 Berlin-Dahlem Geschenk	200.–	
886	24E	(10) 9 gestrickte Jäckchen, Bw.	"	"	" Geschenk	45.–	
887	24F	1 Säuglingsmütze gestrickt, Bw.	"	"	" Geschenk	5.–	
888	24B	(2) 1 Windelhose aus Wickfrotten	"	"	" Geschenk	5.–	
889	24B	11 Müllwindeln	"	"	" Geschenk	10.–	
890	24B	8 Mottontücher (klein)	"	"	" Geschenk	10.–	
891	24B	(6) 4 Stück Mottontücher (groß)	"	"	" Geschenk	20.–	
892	17F	4 Bezüge f. e. Kinderbett (ohne Kissen)	"	"	" Geschenk	20.–	
893	27E	~~22~~ 35 Paar Strümpfe	"	"	" Geschenk	20.–	
894	27A	3 Mützen	"	"	" Geschenk	30.–	
895	27i	1 Spielanzug, rosa	"	"	" Geschenk	20.–	
896	23c	1 Leibchen	"	"	" Geschenk	10.–	
897	23C 29R 18B	1 Kinderschal 18 Unterhemden + 3 Unterkleider (Trikot) + 1 Unterhose + 8 Stickmuster	"	"	" Geschenk	200.–	

Rechnungsjahr 1993

Lfd. Nr.	Katalog Nr.	Gegenstand	Herkunft	Rechnungs-Datum	Erworben von	Wert DM	Bemerkungen
898	8 G 809	3 Milchsatten à 1/2 Ltr. Glas	im Haushalt d. Eltern zum Stocken von Sauermilch benutzt	10.8.	[redacted] Schildhornstr. 53 Berlin-Dahlem Geschenk	15.–	
899	8 H 1144 8 V 72	1 Platte, 1 Teller, emailliertes Kochgeschirr bis in Thale/Harz	aus d. Haushalt d. Großmutter Thale/Harz	"	" Geschenk	5.–	
900	33 R 3781, 3784	1 Wandbild m. Katzen, gerahmt 1 Scherenschnittbild	Aus d. Kinderzimmer d. Vorbes., Berlin	"	" Geschenk	5.–	
901	33 R 3782	1 Wandbild m. Studentischem Motiv, gerahmt	Aus d. Flur d. elterl. Wohnung, Bln	"	" Geschenk	5.–	
902	33 R 3783, 3838	2 Kinderbilder in Ovalem Rahmen (hingen über d. Nachttischen)	Aus d. Schlafzimmer d. elterlichen Wohnung, Berlin	"	" Geschenk	10.–	
903	310 464, 465	2 Bilder mit Völkerschlachtdenkmal, Lpz + Kaiser-Wilhelm-Denkmal Hohensieburg	Aus d. Haushalt d. Großeltern, Thale Harz	"	" Geschenk	10.–	
904	46 C 36	1 Kittel	Aus d. Besitz d. Vaters d. Vorbes., Bln	"	" Geschenk	20.–	
905	7 U	1 Menage, Glas (4 Teile im Tablett) um 1940	Geschenk, das d. Eltern d. V. erhielten und im Haushalt nutzten	"	" Geschenk	20.–	
906	10 G	1 Brotschneidemaschine	Aus d. Haushalt d. Eltern Berlin	"	" Geschenk	10.–	
907	keine Kat. Nr. vorgeben 90 X 10 K 3.96 107	1 Konvolut Haushaltsgerätschaften, Metall, Holz	Aus d. elterl. Haushalt, Bln	"	" Geschenk	10.–	
908		2 Bügeleisen m. elektr. Anschluß (eines m. Dampf)	aus d. Besitz d. Mutter Bln	"	" Geschenk	20.–	
909		1 Konvolut Schuhspanner	aus d. elterlichen Haushalt, Bln	"	" Geschenk	20.–	
910	62 A 431	3 Gesangbücher	aus d. Besitz des Vorgenannten bzw. d. Onkels	11.8.	[redacted] Martin-Luther-Str. 10825 Berlin Geschenk	100.–	

Rechnungsjahr 1993

Lfd. Nr.	Katalog Nr.	Gegenstand	Herkunft	Rechnungs-Datum	Erworben von	Wert DM	Bemerkungen
911	53 Y 644	1 Christbaumständer	aus d. Besitz der Tante	11.8.	[redacted] Martin-Luther-Str. 18 10825 Berlin Geschenk	30.–	
912	36 M 162	1 Opernglas	"	"	" Geschenk	75.–	
913	7 L 206 a.b	1 Kassette mit Inventarliste	aus dem Besitz des Vaters	"	" Geschenk	20.–	
914	310 489-493	1 Konvolut Reiseandenken		12.8.	U. Neustadt MVK Geschenk	20.–	
915	7 H 269, 270	2 Aschdosen	aus dem Besitz des Vaters	18.8.	[redacted] 10825 Berlin Geschenk	20,–	
916	310 504 a.b	2 Eisbecher	aus dem Haushalt d. Eltern	"	" Geschenk	10,–	
917	10 G 56	1 Küchenreibe	"	"	" Geschenk	10,–	
918	35 D 416	1 Popiskoppenheft		"	[redacted] Berlin-Wilmersdorf Geschenk	10.–	
919	310 503 9 F 181 a.b	1 Konvolut Reiseandenken		"	" Geschenk	30.–	
920	33 S 2833-2841	9 religiöse Grafiken		"	Vom MVK Geschenk	45.–	
921	33 R 3758	1 Profangraphik		"	" Geschenk	15.–	
922	33 S 2809-2827	1 Konv. religiöse Graphik		"	" Geschenk	50.–	
923	330 410	1 Konv. Tausch-Oblaten		"	[redacted] Berlin Geschenk	10.–	

Rechnungsjahr 1993

Lfd. Nr.	Katalog Nr.	Gegenstand	Herkunft	Rechnungs-Datum	Erworben von	Wert DM	Bemerkungen
924		1 Gesellenbrief d. Dachdeckerinnung	Glauchau/Sachsen, 1921	23.8.	Dt. Gesellschaft f. Vk. Göttingen Geschenk	2.–	
925	62 I 886-940	1 Konvolut Reiseführer		"	[redacted] Töplitzstr. 7 Frankfurt/M. Geschenk	195.–	
926	62 K 862, 863	2 Bilderkataloge		"	" Geschenk	50.–	
927	62 H 129	1 Oetkers Schul-Kochbuch		"	" Geschenk	20.–	
928	33 S 2808	1 Schutzengelbild		24.8.	[redacted] Berlin-Charlottenburg Geschenk	10.–	
929	8G 779 8H 1121-1124 8T 61 8V 70	1 (Konvolut) Eßgeschirr Porzellan m. Rosenmuster Fa. Fa. A. Müller, Schönwald	aus d. Haushalt d. Eltern Josef u. Johanna Fäßler (Heirat 1921, Bln)	24.8.	[redacted] Hanauer Str. 57 Berlin-Dahlem Geschenk	200.–	
930		1 Eierschöpflöffel, weißes Porzellan	aus d. Familie d. Tante Bln,	aus 25.8.	[redacted] 1318 9 Berlin Karlstadtstr. 33 Geschenk	20.–	
940	35 D 420-428	1 Konv. Bastelbogen		"	Verein MVK Geschenk	20.–	
941	33 Q 1788 a-z Unwelle	1 Konv. Visitenkarte		"	" Geschenk	15.–	
942	54 H 702 a-c	3 Zeichnungsblöcke		"	" Geschenk	15.–	
943	54 H 700 a-o	1 Konv. Lesezeichen (15)		"	" Geschenk	15.–	
944	54 H 699 a-g	7 Stundenpläne		"	[redacted] Berlin-Charlottenburg Geschenk	4.–	
945	33 S 2828, 2829 33 R 3779, 3786	4 Wandbilddrucke	aus dem Pallas-Verlag	"	[redacted] Mommsenstr. 4 Berlin-Lichterfelde Geschenk	30.–	

Rechnungsjahr 1993

Einfügung: Va

Lfd. Nr.	Katalog Nr.	Gegenstand	Herkunft	Rechnungs-Datum	Erworben von	Wert DM	Bemerkungen
931	8 E 405	1 Kanne, Steinzeug aus d. Sendung "Blauer Bock" 1978,	D. Vorbesitzerin erhielt d. Kanne als Geschenk in d. Sendung.	2.9.	[redacted] Lübeck Geschenk	20.–	
932	62 K 843-861 a,b	1 Konv. Firmenkataloge		"	Verein MVK Geschenk	60.–	
933	55 J 18	1 Konv. Pappsargbeschläge		6.9.	[redacted] Burgemeisterstr. 76 12103 Berlin Geschenk	40.–	
934	33 R 3785-3786 33 S 2842	3 Wandbilder		"	[redacted] Berlin-Steglitz Geschenk	30.–	
935	33 S 2843, 2844	2 Schutzengelbilder		8.9.	[redacted] Berlin-Wilmersdorf Geschenk	20.–	
936	35 E 74	1 Vero-Construc-Spielkasten		"	" Geschenk	15.–	
937	36 A 415	1 Quartett-Spiel "Wegbereiter"		"	" Geschenk	15.–	
938	47 B 1289	1 Adventskalender		"	" Geschenk	20.–	
939	36 E 58	1 Papiertheater		"	" Geschenk	30.–	

Rechnungsjahr 19

Lfd. Nr.	Katalog Nr.	Gegenstand	Herkunft	Rechnungs-Datum	Erworben von	Wert DM	Bemerkungen

Rechnungsjahr 1993

Lfd. Nr.	Katalog Nr.	Gegenstand	Herkunft	Rechnungs-Datum	Erworben von	Wert DM	Bemerkungen
946	?	2 religiöse Graphiken		30. 8.	Verein MVK bezahlt	10.-	
947		4 Jungenschürzen	Gelsenkirchen-~~Bochum~~ Heßler	31. 8.	[redacted] Leuthenstr. 27 Hameln Geschenk	10.-	
948		9 Hosen (v. Vettern aus Bochum)	Vorkriegszeit bis 1945	"	" Geschenk	20.-	
949		1 Bleyle-Hose um 1938	Vettern aus Bochum (10-14 Jahre)	"	" Geschenk	10.-	
950		6 Hemden	Vettern aus Bochum	"	" Geschenk	10.-	
951		2 Kittelblusen um 1934	"	"	" Geschenk	5.-	
952		1 Hemdbluse um 1945	"	"	" Geschenk	5.-	
953		2 Hemden um 1935	"	"	" Geschenk	5.-	
954		1 Russenkittel	"	"	" Geschenk	5.-	
955		1 Kittelbluse	vermutl. "	"	" Geschenk	5.-	
956		1 Jacke + 1 Janker um 1930	von d. Vettern aus Bochum, später v. Bruder d. Vorb. getragen	"	" Geschenk	10.-	
957		1 Spielhöschen um 1928	Bochum	"	" Geschenk	5.-	
958		2 Kinderleibchen	"	"	" Geschenk	5.-	

Lfd. Nr.	Katalog Nr.	Gegenstand	Herkunft	Rechnungs-Datum	Erworben von	Wert DM	Bemerkungen
959		1 Unterziehjacke um 1930	Bochum	31.8	[redacted] Leuthenstr. 27 Hamm Geschenk	5.–	
960		1 Unterhose	"	"	" Geschenk	2.–	
961		1 Nachthemd	"	"	" Geschenk	2.–	
962		2 Mützen um 1939	"	"	" Geschenk	10.–	
963		1 Kinderkleid (Gertrude, 1936)	Gelsenkirchen	"	" Geschenk	10.–	
964		1 Bluse (Gertrude 1937)	"	"	" Geschenk	5.–	
965		1 Kinderunterkleid (Gertrude 1939)	"	"	" Geschenk	5.–	
966		1 buntgeblümte Bluse Gertrude 1939	"	"	" Geschenk	5.–	
967		1 Jacke + dazugehörige Haube Gertrude um 1939	"	"	" Geschenk	15.–	
968		6 Schul- u. Spielschürzen Gertrude 1939 – 41	"	"	" Geschenk	10.–	
969		2 Schulkleider (Winter + Sommer) 1940 – 43	"	"	" Geschenk	10.–	
970		1 Schulbluse (Gertrude) 1945	"	"	" Geschenk	5.–	
971		1 Bluse (Gertrude 1940)	"	"	" Geschenk	5.–	

Rechnungsjahr 1993

Lfd. Nr.	Katalog Nr.	Gegenstand	Herkunft	Rechnungs-Datum	Erworben von	Wert DM	Bemerkungen
972		1 Bluse		31.8	[redacted] – rotes Leuthenstr. 27 Hamm Geschenk	5.–	
973		1 Rock		"	" Geschenk	5.–	
974		1 Kleid aus Wollgeorgette (Gertrude 1940)	Gelsenkirchen	"	" Geschenk	20.–	
975		1 Jacke aus e. Putzaufnehmer 1945 (Gertrude)	"	"	" Geschenk	10.–	
976		1 Bluse aus Gardinen 1945	"	"	" Geschenk	5.–	
977		1 Kleid (rot-blau) aus Fahnenstoff 1945	"	"	" Geschenk	5.–	
978		1 Trägerrock, rot aus Fahnenstoff, 1945	"	"	" Geschenk	5.–	
979		1 Bluse vom "Fahnenrock" 1945 (Gertrude)	"	"	" Geschenk	5.–	
980		1 Kleiderrock + 1 Bluse 1947 (Gertrude)	"	"	" Geschenk	10.–	
981		1 Sommerkleid aus amerikanischen Post- od. ~~Fall~~sachen, 1946 (Gertrude)	"	"	" Geschenk	10.–	
982		1 Kleid aus USA 1946 (Gertrude)	"	"	" Geschenk	10.–	
983		1 Kinderschürze 1905 (Tante)	"	"	" Geschenk	5.–	
984		1 Flügelschürze 1910 (Tante)	"	"	" Geschenk	10.–	

Rechnungsjahr 1993

Lfd. Nr.	Katalog Nr.	Gegenstand	Herkunft	Rechnungs-Datum	Erworben von	Wert DM	Bemerkungen
985		1 Arbeitsschürze d. Großmutter		31.8.	[redacted] Leuthenstr. 27 Hameln Geschenk	5.–	
986		1 Nachtjacke d. Mutter, 1917	Schlesien	"	" Geschenk	5.–	
987		1 Unterrock		"	" Geschenk	5.–	
988		1 Männerhemd	Bochum	"	" Geschenk	5.–	
989		1 Sommerkleid (Tante) 1925	"	"	" Geschenk	10.–	
990		1 Paar geflickte Strümpfe, 2 Weltkrieg	Mutter d. Vorbesitzerin, Bln	"	[redacted] Adalbertstr. 16 10997 Berlin-Kreuzbg. Geschenk	2.–	
991		1 Servierschürze, weiß 1920er/1930er J.		"	" Geschenk	5.–	
992		1 Nachtjacke, weiß		"	" Geschenk	10.–	
993		1 Abrechnungsbuch d. Gesellschaft für Dt.-Sowjet. Freundschaft		1.9.	Classic-Mode GmbH. Geschenk	3,–	
994		1 Wettbewerbstafel f. d. volkseigenen Betrieb		1.9.	" Geschenk	10,–	
995		1 Handzeitung d. Schul-Datenklasse		1.9.	" Geschenk	10,–	
996		1 FDJ-Fahne auf d. Fahnenstange		"	" Geschenk	5,–	
997		Ehrenwimpel d. sozialist. Wettbewerbs		"	" Geschenk	5,–	

Rechnungsjahr 1993

Lfd. Nr.	Katalog Nr.	Gegenstand	Herkunft	Rechnungs-Datum	Erworben von	Wert DM	Bemerkungen
998		1 Fahne zum sozialist. Wettbewerb		1.9.	Classic Mode GmbH Geschenk	5,–	
999		1 Fahne "FDGB", bestickt		"	" Geschenk	10,–	
1000 62K864/73		8 Firmenkataloge			Bondett, Berlin Classic Mode	80,–	
1001		1 Gebotsschild "geschlossene Veranstaltung..."		"	Classic Mode Geschenk	3,–	
1002		1 Hefter mit Papieren + Dokumenten des Textilbetriebes VEB Treffmodelle		"	" Geschenk	5,–	
1003		Auszeichnungen für d. Textilbetrieb VEB Treffmodelle Berlin		"	" Geschenk	5,–	
1004		Urkunden für d. Textilbetrieb VEB Treffmodelle		"	" Geschenk	5,–	
1005	47B 1298-1309	12 Adventskalender	Karsch-Verlag	2.9.	Verein MVN Geschenk	60,–	
1006	35D 429	1 Konv. Bastelbogen Christbaumschmuck		"	Bondett Berlin Geschenk	12.–	
1007	35D 430, 431	2 Bastelbogen		"	" Geschenk	20.–	
1008	36A 405	1 Weihnachts-Spielbogen		"	" Geschenk	5,–	
1009	33C 5853, 5854	2 Bilderbogen mit Christbaumschmuck		"	" Geschenk	20,–	
41AG10 – 41AG11 1010		1 Firmennachlaß Kyhna		"	" Geschenk	15,–	
1011		2 Adventskalender		"	" Geschenk	30.–	

Lfd. Nr.	Katalog Nr.	Gegenstand	Herkunft	Rechnungs-Datum	Erworben von	Wert DM	Bemerkungen
1012	33 Q 1788-1802, 1808-1818	1 Konvolut Sammelbilder		8.9.	Verein MVK Geschenk	50.-	
1013	10 K 34 33 U 183	1 Konvolut Werbematerial des VEB Getränkekombinats Berlin	DDR	"	6. Bouchette Berlin Geschenk	20.-	
1014	8 W 481 a,b 30 K 138 a-c 5 I 69 9 A 63	1 Konvolut Werbematerial des VEB Narva, Berlin	"	"	" Geschenk	15.-	
1015	8 W 480 a-n	1 Konvolut Gläser verschiedener Brauereien aus der DDR	DDR	"	" Geschenk	20.-	
1016	35 R 13 a-c	1 Konvolut Plastikspielzeug		"	" Geschenk	20.-	
1017	35 I 38	Kinderspielgeld		9.9.	[redacted] Berlin-Dahlem Geschenk	40.-	
1018	8 N 425	1 Krug, Zinn um 1700	Aus d. Bazar d. E.M. Arndt-Gemeinde, Bln	9.9.	Verein d. Freunde d. MVK, Berlin Geschenk	400.-	N/S
1019	46 J 15 46 K 40-41	1 Konv. Münze		"	[redacted] Berlin-Dahlem Geschenk	150.-	
1020	35 E 73	1 Konvolut Lego-Steine		"	6. Bouchette Berlin Geschenk	30.-	
1021	31 O 342, 505-507	4 Reiseandenken			" Geschenk	40.-	
1022	8 H 1145	1 Zierteller, Berliner Eisen	Berlin	9.9.	[redacted] Berlin Geschenk	100.-	
1023	9 Q 67	1 Geldbörse Metall	"	"	" Geschenk	20.-	
1024	8 G 780	1 Schüssel m. Lehmglasur	"	"	" Geschenk	5.-	

Rechnungsjahr 1993

Lfd. Nr.	Katalog Nr.	Gegenstand	Herkunft	Rechnungs-Datum	Erworben von	Wert DM	Bemerkungen
1025	33 X 110	1 gerahmtes Gedenkband		13.9.	[redacted] Berlin Geschenk	10.-	
62 C 2356-58 1026 62 G 3786		5 Kinderbücher		"	[redacted] Berlin Geschenk	25.-	
1027	33 Q 2047, 2048 a,b	3 Briefpapier-Mappen		"	" Geschenk	12.-	
1028	47 B 1322-1331	10 Wandkalender		"	" Geschenk	40.-	
1029	47 B 1036-1043	8 Kalender		"	" Geschenk	20.-	
1030	33 Q 1819-1821	3 Sammelbilder-Alben		"	" Geschenk	15.-	
1031	33 T 193-201	1 Konvolut Zeichnungen		"	Verein MVK Geschenk	25.-	
1032	47 B 1344	1 Wandkalender		"	[redacted] Berlin-Charlottenburg Geschenk	5.-	
1033		1 Buch N.H., Unser Herr Jesus von Nazareth		"	[redacted] Berlin-Schöneberg Geschenk	50.-	
1034	33 Q 1881-1886	1 Konv. Verpackungen		"	Verein MVK Geschenk	30.-	
1035		1 SOS Kinderdorf-Jahrbuch 1991		"	[redacted] Berlin Geschenk	5.-	
1036	33 Q 1906-1911	6 Teile Schreibwaren, DDR		"	Verein MVK Geschenk	12.-	
1037	35 D 452-461, 463/464	1 Konvolut Bastelartikel		"	" Geschenk	30.-	

Lfd. Nr.	Katalog Nr.	Gegenstand	Herkunft	Rechnungs-Datum	Erworben von	Wert DM	Bemerkungen
1038	54 K 81, 82	2 Geburtsanzeigen	Leipzig, Gnadau	9.9.	[redacted] Berlin Geschenk	2,-	
1039	54 F 126	1 Hochzeitsanzeige	Königsfeld	9.9.	[redacted] Berlin Geschenk	1,-	
1040	54 F 127	1 Konv. Hochzeitsmenükarten	Rotthal-münster	9.9.	[redacted] Berlin Geschenk	3,-	
1041	54 F 128	1 Konv. Hochzeitstischkarten	Rotthal-münster	9.9.	[redacted] Berlin Geschenk	2,-	
1042	54 H 1042	1 Herbarium		14.9.	[redacted] Berlin Geschenk	12,-	
33 Q 1830a-f 1043		1 Konvolute Menükarten		"	Verein MVK Geschenk	10,-	
33 Q 1831a-f 1044 33 Q 1905 a-e		2 Konvolute Servietten		"	Geschenk	10,-	
1045	33 Q 1822 a,b	2 Andruckbogen	Ungarn	"	" Geschenk	10,-	
1046	36 A 406-414	9 Spielbogen		"	" Geschenk	18,-	
doppelt! 1024/93 1047		1 Schüssel m. dunkelbrauner Lehmglasur	Haushalt Allmang Bln-Dahlem	14.9.	[redacted] 1/33 Podbielski-allee Geschenk	5.—	
1048	33 P 86	2 Scherenschnitte		"	Verein MVK Geschenk	8,-	
1049	33 L 20	1 Weihnachts-mann-Oblate		"	[redacted] Birmenstorf Geschenk	20.-	
1050	33 N 34 a-c	3 Abziehbilder-bogen		"	MVK-Verein Geschenk	15.-	

Rechnungsjahr 1993

Lfd. Nr.	Katalog Nr.	Gegenstand	Herkunft	Rechnungs-Datum	Erworben von	Wert DM	Bemerkungen
1051	33 T 192 a,b	2 Tapetenentwürfe		14.9.	[redacted] Berlin-Lichterfelde Geschenk	20,-	
1052	30 F 206	1 Trauermedaillon French Jet m. Perle u. Goldfassung	Berlin – Aus dem Nachlaß e. 1993 verst. Frau m. Bild ihres im Kriegverstorb. Verlobten	14.9.	Verein d. Freunde d. MVK Berlin Geschenk	200.—	Geschenk besch. V
1053	33 Q 1803-5 74 K 17	2 Liebig-Bilder- +12 Albenblätter und 1 Fotografie		15.9.	[redacted] Lehnbachstr. 6a 12157 Berlin Geschenk	190,-	
1054	33 G 604	1 Patentbrief 1898		"	" Geschenk	50.-	
1055	33 Q 1836-1876	1 Konvolut Sammelbilder		"	Verein MVK Geschenk	40.-	
1056	14 L 57	1 Nadelbehälter Schräg geriffelt, Metall		15.9.	Verein d. Freunde d. MVK Berlin Geschenk	35.—	Gekauft v. Marianne Emrath Berlin
1057	14 L 55	1 Nadelbehälter, Messing		"	" Geschenk	35.—	"
1058	14 L 53	1 Nadelbehälter, Messing, glatt		"	" Geschenk	30.—	"
1059	14 L 56 a-c	1 Nadelbehälter m. Fingerhut als Verschluß		"	" Geschenk	30.—	"
1060	14 L 54	1 Nadelbehälter, Holz		"	" Geschenk	25.—	"
1061	14 L 70	1 Nadelbehälter Elfenbein		"	" Geschenk	35.—	"
1062	14 L 69	1 Nadelbehälter, Elfenbein		"	" Geschenk	30.—	"
1063	14 L 64	1 Nadelbehälter Messing,		"	" Geschenk	45.—	"

Lfd. Nr.	Katalog Nr.	Gegenstand	Herkunft	Rechnungs-Datum	Erworben von	Wert DM	Bemerkungen
1064	14 L 65	1 Nadelbehältes, Silber		15.9.	Verein d. Freunde d. DVK Berlin Geschenk	200.–	Ankauf v. M. Emrath
1065	14 L 63	1 Nadelbehältes, Silber		"	" Geschenk	200.–	"
1066	14 S 3 R Komplet fo	1 Elfenbeinschiffchen f. Occhi-spitze		"	" Geschenk	25.–	"
1067	14 i 33	1 Bindlochstechers, Holz		"	" Geschenk	10.–	"
1068	14 i 32	1 Bindlochstechers, Silber, Eisen		"	" Geschenk	50.–	"
1069	14 i 31	1 Bindlochstechers Stahl		"	" Geschenk	50.–	"
1070	14L 93	1 Stricknadelbeh. m. Stiefel		"	" Geschenk	200.–	"
1071	14 P 11-15	5 Arbeitsscheren		"	" Geschenk	80.–	"
1072	14 i 29 a-d	4 Fingerhüte,		"	" Geschenk	40.–	"
1073	14 L 72	1 Shiva - u. Nadelbehälter m. Pfau u. Lyra		"	" Geschenk	600.–	"
1074	14L 61	1 dto. mit Schlüssel u. Rocaille		"	" Geschenk	500.–	" NS
1075	14L 66	1 dto. m. 2 Klöppeln		"	" Geschenk	300.–	"
1076	14L 71	1 dto m. Pfeil und Granatbesatz		"	" Geschenk	550.–	"

Rechnungsjahr 1993

Lfd. Nr.	Katalog Nr.	Gegenstand	Herkunft	Rechnungs-Datum	Erworben von	Wert DM	Bemerkungen
1077	14L 62	1 dto. m. Schlüssel, Lyra u. Granatbesatz		15.9.	Verein d. Freunde d. DVK Berlin Geschenk	550.–	Ankauf v. M. Emrath
1078	30 S 15	1 dto. (Amethyst) m. Symbolen f. Glaube Liebe, Hoffnung, Filigran		"	" Geschenk	400.–	NS "
1079	14 G 17 14 L 58 a-d	1 Nadelbehältes m. Inhalt (5 Nadeln) u. 1 Tamburiernadel		"	" Geschenk	20.–	"
1080	14 L 67	1 Nadelbehältes, Nickel		"	" Geschenk	20.–	"
1081	14L 63	1 Nadelbehältes, Elfenbein m. Metall		"	" Geschenk	20.–	"
1082	14 i 30	1 Bindlochstechers, Elfenbein		"	" Geschenk	20.–	"
1083	14G 18	1 Häkelnadeln, Elfenbein		"	" Geschenk	20.–	"
1084	14G 19	1 Häkelnadeln, Elfenbein		"	" Geschenk	20.–	"
1085	14 i 34	1 Nadel, Metall m. Elfenbein		"	" Geschenk	30.–	"
1086	30 S 13, 14	2 Schlüsselnadeln in Lyraform, Eisen		"	" Geschenk	130.–	"
1087	8 M 390	1 Kl. Tasse, Porzellan bemalt (Blumen)		15.9.	" Geschenk	100.–	
1088	33 Q 1807	1 Konvolut Trachtenpostkarten		"	MVK - Insel Altbestand	50.–	
1089	33 Q 1806	1 Konv. Postkarten		"	Verein MVK Bestand	30.–	

Lfd. Nr.	Katalog Nr.	Gegenstand	Herkunft	Rechnungs-Datum	Erworben von	Wert DM	Bemerkungen
1090	32 K 299	1 Votivbild Maria Hilf	Aus Nachlaß Dr. Reinhart Peesel, Berlin	17.9.	Verein MVK	500,-	NS
1091	33 R 3858, 3859	2 Stahlstiche Rügen	"	"	Gerdes	60,-	
1092	8 A 431-434	4 Porzellandeckel für Bierseidel		"	Gerdes	200,-	
1093		1 Konvolut Fotos Hiddensee / Rügen / Potsdam		"	Gerdes	100,-	Nicolaiki Va
1094	35 D 432	1 Papiertheaterheft zum Bastln		"	Gerdes	5,-	
1095	47 B 1292-1297	6 Adventskalender		"	Gerdes	60,-	
1096	47 B 1310-1315	6 Adventskalender zum Versenden		"	Gerdes	30,-	
1097	62 K 874-878	5 Firmenkataloge		"	MVK-Insel Altbestand	50,-	
1098	33 C 7074-7095	2½ Bildbogen (Arnstadt Schlacht ...)		"	[redacted] Kapellstr. 31/33 Dermsdorf	1.935,-	+ 155,45 MwSt 2070,45
1099	62 I 832-834	12 Reiseprospekte		23.9.	[redacted] Berlin Gerdes	120,-	
1100	62 C 2359	1 Buch Gillwald, Der Harz		"	Gerdes	20,-	
1101	35 A 160	1 Puppe	Berlin	"	[redacted] Timmowskistr. 137	200,-	
1102		1 Konv. Feldpostbriefe		"	[redacted] Rudolfstiftung Weg Berlin 28 Gerdes	100,-	

Lfd. Nr.	Katalog Nr.	Gegenstand	Herkunft	Rechnungs-Datum	Erworben von	Wert DM	Bemerkungen
1103		1 Konv. Briefe		23.9.	[redacted] Gerdes	50,-	
1104	62 H 657	1 Kochbuch v. Johanna Bast		"	" Gerdes	15,-	
1105	33 F 412, 413	2 Stammbücher		"	" Gerdes	100,-	
1106	62 K 879-880	2 Firmenkataloge		"	Nachlaß Dr. Edwin Redslob Berlin Gerdes	28,-	
1107	36 E 59 a-e	5 Marionettentheater-Unterlage		"	" Gerdes	40,-	
1108	35 E 75	1 Bastelbogen mit Holzteilen		"	Verein d. Freunde "	50,-	
1109	62 H 810	1 handgedrucktes Kochbuch		27.9.	[redacted] Berlin Gerdes	10,-	
1110	62 I 847-861	1 Konv. Reiseprospekte, um 1935		"	Museum für Völkerkunde Übernahme	100,-	
1111		1 Sächs. Volkskalender		"	[redacted] Hellmystr. 17 14059 Berlin Gerdes	5,-	
1112	33 K 111	1 Falter Sand	Leipzig	"	" Gerdes	10,-	
1113	53 D 129 a-f	1 Sortiment Fastnachtsartikel		"	" Gerdes	10,-	
1114	35 D 437-448	12 Bastelbogen	Schweiz	"	[redacted] Berlin Gerdes	36,-	
1115	35 D 433-436	4 Bastelartikel		"	" Gerdes	20,-	

Lfd. Nr.	Katalog Nr.	Gegenstand	Herkunft	Rechnungs-Datum	Erworben von	Wert DM	Bemerkungen
1116	62 I 867-878	12 Reiseführer		4.10.	[redacted] Seelingstr. 17 14059 Berlin Geschenk	120,-	
1117	62 K 881-892	1 Konv. Firmen-Kataloge		5.10.	[redacted] Lübeck Geschenk	100,-	
1118	62 I 879-885	7 Reiseführer		6.10.	[redacted] Berlin Geschenk	35,-	
1119	62 I 944-970	1 Konv. Reise-führer		"	[redacted] Lübeck Geschenk	150,-	
1120	33 Q 2049-2056	1 Konvolut Lithographie		"	Verein MVK Geschenk	350,-	BS Va
1121	35 J 313, 314	3 "Laternenkinder" + 2 "Schulanfänger", Holzfiguren	Seiffen	"	" Geschenk	124,-	
1122	35 I 315	1 Karton kleine Stadt	"	"	" Geschenk	58,-	
1123	35 I 316	1 Karton "Schulanfänger"		"	" Geschenk	12,-	
1124	62 K 893-901	8 Firmenkataloge		"	" Geschenk	50,-	
1125	33 B 5005-5012	15 kleine Andachtsbilder 5285-5296	erworben Hdl. Passau	7.10.	Verein d. Freunde "	120,-	
1126 33B 5348	5 B 86, 87	2 Kerzen u. andere Devotionalien Passau (Maria Hilf) u. Mariakinder		"	" "	31,40	
1127	33 T 202	1 Konvolut Kinderzeichnungen "Bäckerei"		"	[redacted] 40724 Hilden Geschenk	150,-	
1128	33 R 3870-3913	44 Graphische Blätter	Archiv Pallas-Verlag	8.10.	[redacted] Berlin-Lichterfelde Geschenk	180,-	

Rechnungsjahr 1993

Lfd. Nr.	Katalog Nr.	Gegenstand	Herkunft	Rechnungs-Datum	Erworben von	Wert DM	Bemerkungen
1129	62 I 941, 942	2 Reiseführer		11.10.	[redacted] Seelingstr. 17 Berlin Geschenk	11,-	
1130	33 Q 1829	1 Konv. Ansichtskarten		"	Verein MVK Geschenk	40,-	
1131	33 S 2868-2879	12 religiöse Grafiken		12.10.	[redacted] Berlin-Lichterfelde Geschenk	180,-	
1132	33 R 3796	1 Wandbild Studentenabschied		"	[redacted] Gensungen Geschenk	100,-	
1133	47 B 1316	1 Kalender "Gebrüder Wolle"		"	[redacted] Berlin Geschenk	20,-	
1134	35 I 39	1 Puppenhaus		13.10.	[redacted] Götelstr. 145/7 13595 Berlin Geschenk	180,-	
1135	31 Q 62	1 Papierkrippe		"	[redacted] Berlin Geschenk	10,-	
1136	50 I 270	1 "Vaterunser", Lithographie		"	Verein d. Freunde "	180,-	
1137	33 R 3797	1 "Fischerstechen", Lithographie		"	" "	110,-	
1138	36 M 163	1 "Super-8" Filmbetrachter		14.10.	[redacted] Kufsteinerstr. 10825 Berlin Geschenk	100,-	
42 J 26 10 P 10 1139 42 S 6	Dopplung! s. 218/1992	1 Schnitzleisten, 1 Taschenmesser, 1 Zimmermannsgerät		14.10.	Verein MVK Geschenk	20,-	
1140	33 R 3819-3824	6 Künstlersteinzeichnungen		"	" Geschenk	60,-	
1141		1 Kinderstuhl		15.10.	MVK-Insel Altbestand	40,-	

Lfd. Nr.	Katalog Nr.	Gegenstand	Herkunft	Rechnungs-Datum	Erworben von	Wert DM	Bemerkungen
1142	35 D 449, 450	2 Bastelsätze	Marienberg/Erzg.	15.10.	Verein MVK Geschenk	25,-	
1143	47 B 1317, 1318	2 Adventskalender		18.10.	[redacted] Berlin Geschenk	2,-	
1144	62 I 979-993	1 Konvolut Reiseführer	Gertrud Bierast (1896-1990)	"	[redacted] Günkelstr. 51 Berlin Nachlaß	100,-	
1145	33 Q 1832	1 Konvolut Ansichtskarte		"	" Nachlaß	100,-	
1146	47 B 1319-1321	3 Küchenkalender		"	Nachlaß	30,-	
1147	33 Q 1833-1835	3 Konvolute Sammelbilder		"	" Nachlaß	12,-	
1148	62 H 197 a,b, 659, 907	3 Kochbücher + Haushaltsbücher		"	" Nachlaß	40,-	
1149		1 Konvolut Haushaltsbücher		"	Nachlaß	100,-	
1150	62 I 994-1016	1 Konv. Reiseführer		"	Verein MVK Geschenk	150,-	
1151		H. Lohß, Das Wunderbuch der Kinder-Spiele, 1930		"	Dr. U. Nußbeck MVK Geschenk	10,-	
1152	33 H 1158-1161	1 Konvolut Glückwünsche	aus dem Nachlaß	"	[redacted] Berlin Geschenk	20,-	
1153	55 I 77	1 Konvolut Traueranzeige		"	" Geschenk	20,-	
1154	33 Q 1877	2 Einladungen			Geschenk	10,-	

Rechnungsjahr 1993

Lfd. Nr.	Katalog Nr.	Gegenstand	Herkunft	Rechnungs-Datum	Erworben von	Wert DM	Bemerkungen
1155	55 I 78-82	1 Konvolut Traueranzeigen		19.10.	Verein MVK Geschenk	40,-	
1156	55 I 83	1 Todesanzeige		"	[redacted] Weiden/Oberpfalz Geschenk	20,-	
1157	33 V 51-72	1 Konvolut Sterbebildchen		"	[redacted] Paris Geschenk	150,-	
1158	55 I 85	1 Todesanzeige		"	Verein MVK Geschenk	5,-	
1159		1 Kirchengesangbuch, Mecklenburg		20.10.	[redacted] Berlin Geschenk	10,-	
1160	62 K 903	1 Musterkatalog mit Sterbebildern		"	" Geschenk	50,-	
1161	46 B 93, 94	2 Spardosen		21.10.	[redacted] Berlin Geschenk	20,-	
1162	9 M 33, 34	2 Spazierstöcke		"	[redacted] Berlin Geschenk	40,-	
1163	35 D 451	1 Kindermalbuch Heimrath, Das Hexhörnchen		22.10.	Bauernmuseum Jexhof Schöngeising Geschenk	5,-	
1164	33 Q 1878	1 Heft "Reise-Marken"	Zweiter Weltkrieg	"	[redacted] Berlin Geschenk	5,-	
1165	5 G 121	1 Erzgebirgsengel	Haushalt Thiel Berlin	25.10.	[redacted] Berlin Geschenk	50,-	
1166	35 A 159	1 Puppe	"	"	" Geschenk	10,-	
1167	13 L 28 a,b	1 Vorschbrett mit Wäschezange	"	"	" Geschenk	5,-	

Lfd. Nr.	Katalog Nr.	Gegenstand	Herkunft	Rechnungs-Datum	Erworben von	Wert DM	Bemerkungen
1168	38 A 42	1 Waffeleisen	Haushalt Thiel, Berlin	25.10.	[redacted] Fredericiastr. 8 Berlin Geschenk	10,–	
1169	10 D 37	1 Kaffeemühle	"	"	" Geschenk	30,–	
1170	74 S 14 74 H 42	6 Fotografien	"	"	" Geschenk	10,–	
1171	33 Q 1879	1 Konvolut Ansichtskarten		"	[redacted] Berlin Geschenk	25,–	
1172	62 C 2405	1 Bilderbuch „Waldi"		26.10.	[redacted] Sibyllenstr. 1 1/46 Geschenk	10,–	
1173	35 F 161	1 Stoffhund (Spieltier)	um 1900	"	[redacted] Berlin "	50,–	
1174		1 Bettmützchen		"	[redacted] Hildegardstr. 20A 10715 Berlin Geschenk	30,–	bedankt Vk
1175	33 T 203	1 Album mit Zeichnungen von Sonja Knoll		"	[redacted] Seelingstr. 17 14059 Berlin Geschenk	20,–	
1176	33 T 204	1 Sammlung von Zeichnungen der Brüder Bartels	um 1860	"	[redacted] Unter den Eichen Berlin-Steglitz Geschenk	150,–	
1177	33 Q 1880	1 Konvolut Postkarten		"	Verein MVK Geschenk	20,–	
1178	33 H 1162	1 Konvolut Glückwünsche		"	Geschenk	20,–	
1179	35 I 40	1 Stall mit Spielfiguren			[redacted] Götelstr. 145 13595 Berlin Geschenk	200,–	Niedersch. Vk
1180	35 G 15	1 Pferdewagen			" Geschenk	45,–	

Lfd. Nr.	Katalog Nr.	Gegenstand	Herkunft	Rechnungs-Datum	Erworben von	Wert DM	Bemerkungen
1181	36 J 28	1 Croquet-Spiel		26.10.	[redacted] Berlin-Dahlem Geschenk	40,–	
1182	36 J 25	1 Tischtennisspiel		"	" Geschenk	30,–	
1183	47 B 1332	1 Haushaltskalender		"	[redacted] Berlin-Lichterfelde Geschenk	10,–	
1184	33 S 2845	1 Kindergottesdienst-Gedenkblatt		27.10.	[redacted] Berlin-Kreuzberg Geschenk	15,–	
1185	9 C 5	6 Kinderbügel		"	[redacted] Berlin-Zehlendorf Geschenk	12,–	
1186	9 D 52	1 Reisenecessaire		"	[redacted] Berlin-Dahlem Geschenk	10,–	
1187	9 D 53	1 Seifendose		"	[redacted] Berlin-Wilmersdorf Geschenk	10,–	
1188	9 A 64	1 Schreibgarnitur		"	[redacted] Berlin-Dahlem Geschenk	50,–	
1189	7 H 277	1 Van Houten-Dose		"	" Geschenk	10,–	
1190	38 J 85a,b	2 Puddingformen		"	" Geschenk	20,–	
1191	36 J 30a-d	4 Tennisschläger		"	" Geschenk	40,–	
35 a 23 36 E 60a,b 1192 35 F 162a,b 36 D 68		1 Konvolut Spielzeug		28.10.	Verein MVK Geschenk	50,–	
1193	31 O 508	1 Reiseandenken „Hula-Hula"		"	" Geschenk	10,–	

Lfd	Lfd. Nr.	Katalog Nr.	Gegenstand	Herkunft	Rechnungs-Datum	Erworben von	Wert DM	Bemerkungen
11	1194	31 O 509	1 Gartenzaun		29.10.	Dr. Conrad Voigt MVK Geschenk	50.-	
11	1195	45 G 17	1 Petschaft		29.10.	Verein MVK Geschenk	20.-	
11	1196	48 F 6	1 Beinlot	"	"	" Geschenk	10.-	
11	1197	8 G 781	1 Emailschüssel	"	"	" Geschenk	20.-	
11	1198	5 H 1	1 Heft Zündholzer des "Hotel Excelsior Berlin"		"	Verein MVK Geschenk	5.-	
11	1199	63 D 130	1 "Tanz-Rondell"		"	" Geschenk	10.-	
11	1200	31 S 10a,b	1 Konvolut Stockzügel		"	" Geschenk	5.-	
11	1201	9 B 62-67	6 Federn		1.11.	[redacted] In der Halde 15 Berlin-Dahlem Geschenk	100.-	
11	1202	47 B 1333	1 Kalender		"	Verein MVK Geschenk	10.-	
11	1203	54 H 703 a-c	Zeichenblocks		"	" Geschenk	10.-	
11 33B	1204	62 I 1017-1030	14 Reisepässe		"	" Geschenk	70.-	
11	1205	47 B 1334	1 Tischkalender		"	" Geschenk	5.-	
11	1206	54 H 704 a-f	1 Konv. Schul-artikel		"	" Geschenk	40.-	

Rechnungsjahr 19 93

Lfd. Nr.	Katalog Nr.	Gegenstand	Herkunft	Rechnungs-Datum	Erworben von	Wert DM	Bemerkungen
1207	47 B 1335	1 Portemonnaie-Kalender		1.11.	Verein MVK Geschenk	10.-	
1208	74 B 7,8 74 a 74³ u 1-4	1 Konv. Fotos		"	[redacted] Baseler Str. 22 Berlin-Wilmersdorf Geschenk	100.-	
1209	33 H 1163	1 Weihnachts-Phantasie-brief		"	" Geschenk	10.-	
1210	33 a 1887 a-c	3 Ballzettel		"	" Geschenk	15.-	
1211	35 A 161	1 Puppe	Frankfurt/Main, um 1917	3.11.	[redacted] Ravensbergstr. 5c Berlin Geschenk	150.-	
1212	35 A 162 a-c	3 Puppen		"	" Geschenk	50.-	
1213	35 L 32	1 Karton Puppen-kleidung		"	" Geschenk	50.-	
1214	35 A 163 a,b	2 Puppen		"	Verein Geschenk	100.-	
1215	53 Y 645	1 Brief mit Christbaum-schmuck		"	[redacted] Ravensbergstr. 5 Berlin Geschenk	10.-	
1216	62 I 971-978	1 Konvolut Reisepässe		5.11.	Slg. Wernhold Übernahme	100.-	
1217	33 R 3860-3862	3 Stiche Südindische Kostüme		"	Verein d. Freunde Geschenk	45.-	
1218	33 R 3832-3835	4 Litt. C.S. Lahne z. 1848er Revolution		"	" "	20.-	
35 R 15 12 19 46 B 95 37 A 7 44 E 27		1 Konvolut Spielzeug		10.11.	[redacted] Berlin Geschenk	20.-	

Lfd.	Lfd. Nr.	Katalog Nr.	Gegenstand	Herkunft	Rechnungs-Datum	Erworben von	Wert DM	Bemerkungen
11	1220		1 Konvolut Spielzeug		10.11.	[redacted] Berlin Geschenk	20.-	
11	1221	46 F 11	1 Leichenwagen	Wernshausen (Thüringen)	11.11.	Gemeinde Wernshausen A.-Puschkin-Str. 1 98590 Wernshausen Geschenk	9000,-	Niederschrift Rad
11	1222	6 K 4	1 Kinderwagen	Berlin	12.11.	Verein der Freunde d. MVK Berlin Geschenk	50.-	
11	1223	47 B 1347	1 Adventskalender		15.11.	[redacted] Berlin Geschenk	10,-	
11	1224	35 D 462	1 Bastelbogen Weihnachtskirche		"	[redacted] Berlin Geschenk	10,-	
11	1225		34 Trachten- und Atelier-fotografien	Ost./S-Dt./Skandinavien	15.11.	[redacted] Frankfurt/M. Geschenk	80,-	
11	1226	33 P 87	1 gerahmter Scheren-schnitt Friedrich II.		"	Verein MVK Geschenk	100,-	
11	1227	33 Q 1889	1 Konvolut Tüten aus Lourdes		16.11	[redacted] Berlin Geschenk	10,-	
11	1228	33 Q 1890-1892	1 Konvolut Ansichtskarten von Lourdes		"	" Geschenk	60,-	
11	1229	47 B 1345, 1346	2 Adventskalender		"	" Geschenk	30,-	
11	1230	5 B 88 a-h	1 Konvolut Wallfahrtskarten Lourdes		"	" Geschenk	70,-	
11	1231		1 Knittax-Hand-Strickmaschine	v.d. Mutter Clara Woite (geb. 1908) gekauft. Benutzt v.d. Vorbesitzerin f. Strickkleidung (geb. 1918)	"	[redacted] 1 Berlin 33 Deidesheimer Str. 5 Geschenk	50.-	
11	1232	54 H 705	1 Federkasten	Lourdes	"	[redacted] Berlin Geschenk	15.-	

Lfd. Nr.	Katalog Nr.	Gegenstand	Herkunft	Rechnungs-Datum	Erworben von	Wert DM	Bemerkungen
1233	9 B 68	1 Wallfahrts-fächer	Lourdes	16.11.	[redacted] Berlin Geschenk	12.-	
1234	51 B 33-35	3 Wallfahrts-andenken	"	"	" Geschenk	30,-	
1235	33 S 2846	1 Wandbild Marienerscheinung von Lourdes	"	"	" Geschenk	13,-	
1236	51 B 36, 37	2 Wasserflaschen von der Wallfahrt in Lourdes	"	"	" Geschenk	10.-	
1237	31 B 45, 46 31 C 43	3 Plastiken von der Wallfahrt in Lourdes	"	"	Geschenk	110,-	
1238		1 Konvolut Andachtsbilder aus Lourdes	"	"	" Geschenk	80,-	
1239	33 S 2847, 2848	2 Wallfahrts-darstellungen Lourdes	"	"	" Geschenk	12,-	
1240	32 K 300	1 Votivtafel	Lourdes, um 1993	"	" Geschenk	25.-	
1241	51 C 31 a-c	3 Wallfahrtsmedaillen		"	" Geschenk	12.-	
1242	31 O 511-515	1 Konvolut Reiseandenken		"	[redacted] Berlin Geschenk	30.-	
1243		1 zweiteiliges schwarzes Damenkleid, Anf. 20. Jh.	Berlin	17.11.	[redacted] Karl-Marx-Str. 237 12055 Berlin Geschenk	50.-	
1244	49 E 28, 29	2 Brillen m. Etuits	v.d. großtante Therese Linde Berlin-Moabit (geb. 1868)	17.11	[redacted] Krefeld 1 Grevenbroicherstr. 30 Geschenk	5.-	
1245		1 Schuhhaken z. Knöpfen um 1900 1 Schnittradler, um 1900	"	"	" Geschenk	5.-	

Rechnungsjahr 19 93

Lfd. Nr.	Katalog Nr.	Gegenstand	Herkunft	Rechnungs-Datum	Erworben von	Wert DM	Bemerkungen
1246		1 Sticktuch m. Monogrammen	Berlin, um 1906 Alma Rohloff (1892–1961)	17.11.	[redacted] Aachener Str. 39 1000 Berlin 31 Geschenk	50.–	
1247	31 O 633	1 Stopfpilz m. Ansicht v. Erdmannsdorf	vermutl. Halle/Saale Fam. Gundermann geb. Schröter	17.11.	[redacted] Geh. Staatsarchiv, Bln Geschenk	10.–	
1248		4 Teile Handarbeitsgerät (1 Occhischiffchen, 2 Bindlochstecher, 1 Häkelnadel)	"	"	" Geschenk	20.–	
1249		1 Perlbeutel m. Blumendekor	"	"	" Geschenk	20.–	
1250		1 Zylinder 1 Chapeau claque	Karl Zentner (1881–1954) z. Hochzeit 1911 in Swinemünde erworben. (Später Hausmeister in Bln-Stegl. Schule)	"	[redacted] Amfortasweg 11 12167 Berlin Geschenk	50.–	
1251		1 Tischtuch m. Monogramm A.N. (= Auguste Neumann *1840 + 1914)	Lindenberg/Demmin/Pommern	"	" Geschenk	20.–	
1252		2 Kl. Kissen, leinen	v. Christine Lubitz Mühlheim/Ruhr (geb. 1893 – gest. 1983) Großtante d. Vorb.	"	[redacted] Berlin Geschenk	5.–	
1253		1 Schürze aus 2 Putztüchern (1939–45)	"	"	" Geschenk	5.–	
1254		1 Rolltuch beige-braun gestreift	Berlin	"	Verein d. Freunde d. MVK Geschenk	10.–	
1255		1 Konvolut Abplättmuster	G. Bierast (1896–1990)	"	[redacted] Güntzelstr. 51 Berlin Geschenk	5.–	
1256		2 Schürzen m. aufgebügelten Mustern	" 1950er J.	"	" Geschenk	10.–	
1257		2 Paar Seidenstrümpfe	" 1960er J.	"	" Geschenk	5.–	
1258	47 B 1348	1 Wandkalender 1992		18.11.	[redacted] Berlin Geschenk	5.–	

Rechnungsjahr 19 93

Lfd. Nr.	Katalog Nr.	Gegenstand	Herkunft	Rechnungs-Datum	Erworben von	Wert DM	Bemerkungen
1259	53 D 131a,b	2 Festlaternen für Kinder		18.11.	[redacted] Berlin Geschenk	24.–	
1260	35 D 465	1 Folien-Klebe-Spiel		"	" Geschenk	10.–	
1261	35 E 76	1 Zauberkasten		"	" Geschenk	30.–	
1262	37 K 10	1 Spieluhr		"	Verein MVK Geschenk	50.–	
1263	36 M 165a,b	1 Mikroskopier-Kasten		"	" Geschenk	50.–	
1264	31 Q 63	1 Papierkrippe		"	[redacted] Berlin Geschenk	12.–	
1265	33 O 413–416	4 Teile Oblaten		"	" Geschenk	40.–	
1266	35 K 281, 282	Puppenstuben-utensilien		"	Verein MVK Geschenk	20.–	
1267	6 C 57	4 Pfostenstühle, Nußbaum Ende 19. Jh.	Berlin	18.11.	Verein MVK Geschenk	200.–	
1268	6 C 58	4 Stühle, Eiche m. Lederbezug	"	22.11.	" Geschenk	200.–	
1269	6 E 15	1 Schemel, Kiefer	"	"	" Geschenk	10.–	
1270	6 L 23	1 Laufgitter, Buche, rot gestrichen	wohl aus dem Waldkrankenhaus Bln-Spandau	"	[redacted] Berlin Geschenk	20.–	
1271	6 E 16	1 Klavierhöcker	Berlin	"	Verein d. Freunde d. MVK Bln Geschenk	50.–	

Rechnungsjahr 1993

Lfd. Nr.	Katalog Nr.	Gegenstand	Herkunft	Rechnungs-Datum	Erworben von	Wert DM	Bemerkungen
1272	6 C 68	1 Pfostenstuhl, Nußbaum	Berlin ?	22.11.	Verein d. Freunde d. MVK Bln Geschenk	50.–	
1273	6 C 69	1 Pfostenstuhl m. Rohrgeflecht, Nußbaum	"	"	" Geschenk	50.–	
1274	6 F 11	1 Wasserbank Kiefer	"	"	" Geschenk	10.–	
1275	6 D 25	1 Strohsessel		23.11.	[redacted] Berlin, Fasanenstr. Geschenk	100.–	
1276	6 S 1 6 C 70 6 B 32 6 D 27 6 G 117, 118	1 Salongarnitur (Kl. Tisch, 2 Stühle, 2 Sessel, Sofa u. 3teil. Umrandung Vertiko)	Berlin Johann-Georgstr. 17 aus d. elterl. Wohnung gekauft zur Hirat d. Eltern 1905	"	[redacted] 10709 Berlin, Johann Georg-Str. 17 Geschenk	1000.–	NS
1277	57 H 2	1 Konvolut Kerzen- und Petroleumlampendochte		23.11.	[redacted] Berlin Geschenk	10.–	
1278	31 O 516, 517	1 Konvolut Reiseandenken		"	" Geschenk	15.–	
1279	31 O 512 a,b	2 Schneekugeln		"	Dr. K. Vanja MVK Geschenk	10.–	
1280	33 R 3836	1 Wandbild "Mutter"		"	[redacted] Berlin Geschenk	10.–	
1281	33 Q 1896 a-i	1 Konvolut Speisenkarten		"	" Geschenk	10.–	
1282	33 Q 1893	1 Konvolut Bierdeckel		"	" Geschenk	30.–	
1283	35 K 286/88 35 M 108/111	1 Konvolut Puppenhausteile			" Geschenk	20.–	
1284	49 E	1 Opernglas		"	" Geschenk	30.–	

Rechnungsjahr 1993

Lfd. Nr.	Katalog Nr.	Gegenstand	Herkunft	Rechnungs-Datum	Erworben von	Wert DM	Bemerkungen
1285	9 D 54 a-c	1 Konvolut Parfumfläschchen		23.11.	[redacted] Berlin Geschenk	10.–	
1286	36 A 419	1 Gesellschaftsspiel		"	" Geschenk	5.–	
1287	33 Q 1894	1 Konvolut Weinflaschenetikeiten		"	" Geschenk	10.–	
1288	33 R 387 a-d	1 Wandbild		"	" Geschenk	10.–	
1289	33 Q 1895	1 Konvolut Postkarten		"	[redacted] Berlin Geschenk	15.–	
1290	31 O 519	1 Konv. Blumen für Winterhilfswerk		"	[redacted] Berlin Geschenk	25.–	
1291	33 H 1164	1 Konv. Weihnachtsglückwünsche aus England		"	" Geschenk	10.–	
1292	36 A 420	1 Würfelspiel		"	" Geschenk	10.–	
1293	54 H 734 a-c	3 textile Anschauungstafeln: Flachs, Zellwolle, Jute.	Hauswirtschaftliche Berufsschule Berlin-Spandau 1930er bis 1978	"	[redacted] Berlin Geschenk	50.–	
1294	54 H 735 a,b	2 Anschauungskästen: Hanf und Leinen	"	"	" Geschenk	30.–	
1295	16 E 17, 18	2 Webrahmen für den Handarbeitsunterricht	"	"	" Geschenk	50.–	
1296	54 H 729, 745	2 Anschauungstafeln: Schlesische Landschaften Mez' Stichtechniken	"	"	" Geschenk	30.–	
1297		7 Bücher aus dem Handarbeitsunterricht	"	"	" Geschenk	40.–	

Lfd. Nr.	Katalog Nr.	Gegenstand	Herkunft	Rechnungs-Datum	Erworben von	Wert DM	Bemerkungen
1298	54 H 734	4 Behälter mit textilem Füllmaterial	Hauswirtschaftliche Berufsschule Berlin-Spandau	23.11.	[redacted] Berlin Geschenk	20.-	
1299	54 H 732, 733	2 Stramintücher (Füllmaterial zum Nähen und zur Knopflochherstellung)	"	"	" Geschenk	5.-	
1300	62 L 204-220	1 Konvolut Noten-Titel		"	V.-S.-Buchhandlungs-Berlin Geschenk	50.-	
1301	39 F 20	1 Reisesandenken aus Hannover	Hannover	24.11.	[redacted] Berlin Geschenk	5.-	
1302	62 I 1031-1036	1 Konvolut Reisepässe		"	[redacted] Berlin Geschenk	25.-	
1303	33C 5871/38 33C 1169/b 35D 472	13 Graphische Blätter (10 Bilderbogen, 1 gefaltete Tafel, 2 Briefe)		25.11.	[redacted] Dinslaken	885,- + 61,95 MwSt	946,95
1304	33C 7097 33C 5870 5939 33C 7097, 5879-5937	62 Bilderbogen (Papiertheater Schulz)		"	"	5.045,- + 353,15 MwSt	5398,15
1305		22 Bilderbogen (Armee / Kriegs / Marine-Motive)		"	"	gestrichen (Vol. 1058 (1893)) 1.935,- + 135,45 MwSt	
1306	33 R 3914 33C 5864-5896	8 Bilderbogen (Berufe, Motive)		"	"	650,- + 45,50 MwSt	695,50
1307	33 R 3977-4015 33 S 2888-2889	35 Holzstiche (Motive, Uniformen, Figuren, Weltmeister)		"	"	1.135,- + 79,45 MwSt	1214,45
1308	33 R 3939, 3940 + 4013-4054	36 Holzstiche (Schiffe, Spiele, Kinder)		"	"	925,- + 64,75 MwSt	989,75
1309		3 "Familienkalender" Payne, 1893, 1898, 1902		"	[redacted] Fehrbergweg 12 23568 Lübeck	30,-	
1310	33 Q 2057 a.b	2 Andachtsbücher		"	"	20,-	

Lfd. Nr.	Katalog Nr.	Gegenstand	Herkunft	Rechnungs-Datum	Erworben von	Wert DM	Bemerkungen
1311	33 H 1165-1167, 55 I 87	4 Glückwünsche		25.11.	[redacted] Lübeck	80,-	
1312	44 E 229 33 R 3845-3848	5 Diplome		"	"	100,-	
1313	33 S 2849-2854, 54 F 129 54 K 83 54 L 444-450	15 Blatt Einmonatsgraphik		"	"	150,-	
1314	33 R 3849-3855	9 Bunte Bilder		"	"	180,-	
1315	33 S 2858, 2859	2 religiöse Bilder		"	"	40,-	
1316	50 I 271-273	3 Hausegen		"	"	60,-	
1317	36 E 63	1 Papiertheater		"	"	2.000,-	2.660,-
1318	33 X 202	1 Privatband "Gendarmerie"	Bozen, Wien	"	[redacted] Hladen Badstübl 57 35017 Marburg	30,-	
1319	33 X 113-122	10 Bänder Deutscher Volksbund Linz		"	"	300,-	
1320	33 X 123	1 Privatband "Batt. 7 Feldkanonen Rgt. 28"		"	"	50,-	
1321	33 X 124-201	77 Privatbänder Kriegshilfskomitee Bildender Künstler		"	"	2.310,-	
1322	33 X 112	1 Album für Privatbänder		"	"	100,-	2790,00
1323	17 A 318	1 Überbandtisch	Berlin um 1900	24.11.	[redacted] Berlin Geschenk	20,-	

Rechnungsjahr 19 93

Lfd. Nr.	Katalog Nr.	Gegenstand	Herkunft	Rechnungs-Datum	Erworben von	Wert DM	Bemerkungen
1324	33C 5859-5861	3 Bildnisbogen, Meissner + Buch, Lieder	an Lichtbildbühne	26.11.	[redacted] Lichtbildbühne Feldpostgeschenk	150.–	
1325		Konvolut Wäsche-Schablonen, Klupfer	Berlin	29.11.	Verein d. Freunde d. DVK Geschenk	10.–	
1326		2 Schrankbretter 3 Wäschebänder 1 Kissenbezug 1906 (MK - Margarethe Kramer)	Danzig u. Berlin	"	[redacted] Simonsohn & Co Berlin 44 Geschenk	10.–	
1327		1 bestickte Schürze (Stramin)	Berlin	"	Frau [redacted] Berlin Geschenk	5.–	
1328		1 Brauttaschentuch um 1874	Schmitz/Sachsen	"	[redacted] Berlin Geschenk	10.–	
1329		1 Taschentuch (2. Konfirmation 1899 od. Hochzeit 1908)	Chemnitz/Sachsen	"	[redacted] Berlin Geschenk	10.–	
1330		1 Serviettentasche bestickt, 1926/27 Ausbildungsarbeit, Ffm + 2 Bänder, beigelegt	Elisabeth Steffan * 1913 Ffm + 1952 Berlin	"	" Geschenk	10.–	
1331		1 Abzeichen d. Jahrgangs d. NSDAP Berlin (Ost Berlin)	Berlin	"	[redacted] Unter den Eichen 32 12203 Berlin Geschenk	2.–	
1332		1 Taschentuch (Weihegeschenk)		"	" Geschenk	2.–	
1333		1 Heft mit Leinenproben		"	" Geschenk	2.–	
1334		1 Paar schwarze Damenschuhe	Frieda Klodt (geb. 1902) Nauen/Mk. Brandenburg	"	Familie [redacted] Berlin Geschenk	10.–	
1335		1 Frauenhemd 1 Männernachthemd 1 Männerunterhose	Emilie Schellert geb. 1875 aus Marken (Mutter v. F. Klodt)	"	" Geschenk	10.–	
1336		1 Bettdecke m. Hohlsaumstickerei um 1930	Berlin	"	Verein d. Freunde DVK Geschenk	50.–	

Rechnungsjahr 19 93

Lfd. Nr.	Katalog Nr.	Gegenstand	Herkunft	Rechnungs-Datum	Erworben von	Wert DM	Bemerkungen
1337		1 Konvolut Kleidung	Berlin, Haushalt Kleinmann	29.11.	[redacted] Berlin Geschenk	50.–	
1338	54H 836	7 Mappen (2.–8. Schuljahr) f. Handarbeitsunterricht (zwei Abbildungen d. Lehrerin)	i. Schule in Seelbach auf d. Dachboden gefunden	"	[redacted] Seelbach/Baden Panoramastr. 7 Geschenk	20.–	
1339	54H 835	1 Mappe dgl. m. Strohsaboten	"	"	" Geschenk	2.–	
1340		4 Schulhandarbeiten (1 Smokmappe, 1 Nähtuch, 1 Schürze, 1 Arbeitsheft m. Monogramm)	Anneliese Blumhagen (verh. Hensler Schularbeiten) (geb. 1933) Offenburg	"	[redacted] Freiburg Lichtenbergstr. 36 Geschenk	10.–	
1341		8 Mappen m. Arbeitsproben zum Handarbeitsunterricht (v. e. Lehrerin)	Berlin 1940/50	"	Verein d. Freunde d. DVK Berlin Geschenk	10.–	
1342		1 Handarbeitspackung (Häkelarbeit f. 2 Taschentücher) 1992	Fa. DMC Mulhouse/Elsaß	"	Fa. DMC Mulhouse, Elsaß Geschenk	5.–	
1343	33T 213-218	6 Zeichnungen	Zittau	30.11.	Stg. Werhold Überweisung	60.–	
1344	47B 1349	1 Wandkalender		"	Verein MVK Gudrun	20.–	
1345	6M 132	1 Deckeltruhe Kiefer	Aus d. Haushalt d. Eltern in Berlin	1.12.	[redacted] Anneliese Trecks 10709 Berlin Johann-Sebastian-Str. 17 Geschenk	200.–	
1346		1 schwarzer "Russenkittel"		2.12.	[redacted] 10365 Berlin Ehrenfriedstr. 1 Geschenk	20.–	
1347		1 weiße Batistbluse, 1910–14	Aus d. Besitz d. Mutter (Heirat 1925)	"	" Geschenk	10.–	
1348		2 Unterröcke, weiße Baumwolle	Berlin "	"	" Geschenk	10.–	
1349		1 Batistkleid m. Kreuzstichstickerei	"	"	" Geschenk	20.–	

Lfd. Nr.	Katalog Nr.	Gegenstand	Herkunft	Rechnungs-Datum	Erworben von	Wert DM	Bemerkungen
1350		1 Batistkleid m. farb. Plattstichstickerei	Berlin	2.12.	[redacted] 10365 Berlin Kriemhildstr. 1 Geschenk	20.–	
1351		1 bedruckstes Batist-kleid m. Rosen	"	"	" Geschenk	20.–	
1352		1 Batistschürze (Halb-schürze)	"	"	" Geschenk	5.–	
1353		1 Säuglingskleid weißer Batist + 2 Kinder-Kleiderbügel	"	"	" Geschenk	10.–	
1354		1 Männerschal aus weißer Seide	"	"	" Geschenk	10.–	
1355		2 Männertaschentücher, Seide	"	"	" Geschenk	10.–	
1356		2 Überschlaglaken + 2 Kopfkissen m. Häkelspitze	"	"	" Geschenk	40.–	
1357		1 Überschlaglaken m. Lochstickerei	"	"	" Geschenk	10.–	
1358		1 Kopfkissenbezug m. Häkelspitze	"	"	" Geschenk	10.–	
1359		1 Korbtuch bestickt "Frische Wäsche + 1 bestickstes Band	"	"	" Geschenk	10.–	
1360		1 bestickter Kissen-bezug	"	"	" Geschenk	10.–	
1361		1 Koffer	"	"	" Geschenk	10.–	
1362		1 Obertasche, schwarze Seide	wohl Berlin	3.12.	Überweisung vom KGM	20.–	

Rechnungsjahr 1993

Lfd. Nr.	Katalog Nr.	Gegenstand	Herkunft	Rechnungs-Datum	Erworben von	Wert DM	Bemerkungen
1363		2 Frauenschürzen	Bayern	3.12.	[redacted] Berlin Geschenk	40.–	erworben auf Bayer. Fechmärkten
1364		1 Oberteil z. weißen Biedermeier-Kleides, 1. H. 19. Jh.		"	Überweisung aus d. Abt. Europa MV Gese	40.–	
1365		2 Tischdecken	Berlin	"	[redacted] Berlin 62 M.-Luther Str. 118 Geschenk	30.–	
1366		1 bestickter Turn- u. Turnschuhbeutel (R. Zurkulowski)	Renate Haß geb. 1924 135. Grundschule Bln-Friedrichshain	"	" Geschenk	2.–	
1367		2 bestickte Tisch-läufer, weiß	Berlin	"	" Geschenk	2.–	
1368		3 Einsätze f. Kopf-kissen m. Maschinen-Stickerei	"	"	" Geschenk	5.–	
1369		Konvolut Deckchen + 1 Taschentuchhülle + 1 Staubtuch	"	"	" Geschenk	10.–	
1370		Konvolut Bänder 2 Stiffgürtel 1 Ansteckblume, Stoff	"	"	" Geschenk	10.–	
1371	30Y	1 Kette aus Apfelkernen 1950/60	Halle	"	" Geschenk	2.–	
1372	34 C 26a,b	2 Haarbilder in ovalen schwarzen Rahmen, Mitte 19. Jh.		3.12.	[redacted] Dr. Hrch.-Jasper Str. 1 38350 Helmstedt	800.–	NS
1373		4 Hefte d. Bibl. DMC m. Stickereien, um 1900		"	Verein d. Freunde d. MVK Berlin Geschenk	193.–	
1374	47 B 1350	1 Adventskalender "Singet + Klinget"		4.12.	Ars edition München Geschenk	12,–	
62 C 1802–1805 1375 2360–61		12 Bände Karl May	aus dem Besitz des verstorbenen Mannes (1904–1993)	"	[redacted] Müllerpfad 2 Bln.-Lichtenfelde	120,–	

Lfd. Nr.	Katalog Nr.	Gegenstand	Herkunft	Rechnungs-Datum	Erworben von	Wert DM	Bemerkungen
1376 62 C 2362-2370		9 Jugendbücher	s.o.	4.12.	s.o.	90,-	
1377	62 L 839, 62 H 959	3 Bücher für Hans	"	"	"	30,-	
1378	361 422	1 Spiel „Seeta"	"	"	"	20,-	
1379	35 F 163	1 Arche Noah	Schule für Holzspielzeug	7.12.	Verein MVK Geschenk	150,-	
62 C 2371-72 1380	2 0	3 Schulbücher		"	[redacted] Berlin 30 Geschenk	30,-	
1381	33 Q 1897	1 Konv. Notgeld		"	" Geschenk	50,-	
1382	62 I 1037-1084	1 Konvolut Reiseführer		8.12.	Slg. Wambold Übereignung	100,-	
1383	36 A 421	1 Memo-Ärger-Bild nicht-Spiel		"	[redacted] Berlin-Dahlem Geschenk	10,-	
1384	32 I 221	1 gerahmtes Oelbild: Fischer, Germania vor Bismarck	Vom Flohmarkt (Laienbild nach Fischer, 1930)	"	Verein MVK Geschenk	1.000,-	NS Va
1385	13 L 29	1 Wandbrett		13.12.	[redacted] Berlin Geschenk	50,-	
1386		1 Fotografie, „Am großen Arbersee", gerahmt		14.12.	[redacted] z.Z. Berlin Geschenk	20,-	
1387		1 Foto (+ Duplette) Hingesandte Asti		"	Verein MVK Geschenk	10,-	
1388	33 Q 1898	2 Speisekarten Rest. „Franz. Hof" Berlin, Gendarmenmarkt	Restaurant „Franz. Hof"	"	Zirbe, MVK Geschenk	10,-	

Lfd. Nr.	Katalog Nr.	Gegenstand	Herkunft	Rechnungs-Datum	Erworben von	Wert DM	Bemerkungen
1389		1 Oberlausitzer Hausbuch 1994		14.12.	[redacted] Sebnitz Geschenk	20,-	
62 C 2373-75 1390		4 Jugendbücher		"	Verein MVK Geschenk	40,-	1 Dublette angeboten Va
1391		2 Bände Goethes Meisterwerke		"	" Geschenk	20,-	
1392	35 I 43 36 E 62	2 Puppenhausmöbel mit Einrichtung + 1 Märchenspiel		15.12.	[redacted] 1 Berlin 30 Geschenk	300,-	NS Va
1393	47 B 1351	1 Adventkalender		"	Renate Hop Berlin Geschenk	20,-	
62 C 2376-2382,2405a 1394	? 0	10 Kinderbücher (Fund, Bilderbücher usw.) 1 Dublette (Aufgeschlagen)	Familiäre Nachlaß-Schenkung Berlin (Ost) 65.24 Fund	"	[redacted] Potsdamer Str. 40 1222 Berlin "	100,-	
1395	62 H 366a	1 Hildebrandt-Band (Heft)		"	[redacted] Berlin Geschenk	10,-	
1396		1 Scheffel,	Mangelnde Übereignung, an Aschaffenburg	"	Gerhard Verein (Konrad Kalow) Geschenk	400,-	
1397	6 M 137	1 Tischler	"	"	" "	250,-	
1398		1 Stuhl	"	"	" "	50,-	
1399	13 B 29	1 Weinbuch	Familiäre Nachlaß-Übereignung Berlin, an Bonn	"	" "	100,-	
1400	11 B 26	1 Hohenschäftel	Akt-Recht d. Übereignung	"	" "	50,-	
1401		1 Kinder-Malbuch	Übereignung (Familie Gendel (Lehrbuch-Umbau))	"	" "	100,-	

Lfd. Nr.	Katalog Nr.	Gegenstand	Herkunft	Rechnungs-Datum	Erworben von	Wert DM	Bemerkungen
1402	80 993	1 Stickstoff mit 25 Ansichten	Mangelhafte Ehrenurkunde	15.1.	Verein MVK Geschenk	50,-	
1403	74G 21	1 Fotografie	Berlin / Krefeld	15.12.	[redacted] Krefeld Geschenk	5,-	
1404	74i 15	1 Fotografie		15.12.	[redacted] Geschenk	5,-	
1405	74K 18, 74i5's	3 Fotografien		"	[redacted] Held, Berlin Geschenk	20,-	
1406	36M 166	1 Serie Buch-Illustrationsbilder (Chinesische Szenen)		16.12.	[redacted] Immanuelkirchstr. 770 Krefeld Geschenk	100,-	
1407	5U 33	4 Kerzenhalter	Verein Waldorf-Schule Berlin 1949/50	"	[redacted] Berlin-Dahlem Geschenk	20,-	
1408		3 Bilder Heiligenbilder		"	[redacted] 1945 Einzelheiten [redacted] "	30,-	
1409	53Y 646, 647	2 Christbaumständer		"	[redacted] Berlin-Charlottenburg Geschenk	15,-	
1410	5U 34	1 Krippenständer mit Erzgebirgsfiguren		20.12.	Vom MVK Geschenk	25,-	
1411	34i 8	1 Krippenbild Dürer, Madonna		"	[redacted] Berlin Geschenk	45,-	
1412	35F 165 a-d	4 Masseticre		"	[redacted] Berlin-Schöneberg Geschenk	120,-	
1413	36E 61	1 Papiertheater zum Basteln		21.12.	Verein MVK Geschenk	17,-	
1414	33R 3857	1 Faksimile Berliner Weihnachtsmarkt		"	" Geschenk	20,-	

Lfd. Nr.	Katalog Nr.	Gegenstand	Herkunft	Rechnungs-Datum	Erworben von	Wert DM	Bemerkungen
1415	7H 278	1 Silberdose		21.12.	[redacted] Berlin Geschenk	100,-	
1416	32I 223	1 Laienbild "Die Wäscherinnen"		"	[redacted] Wien Geschenk	100,-	
1417	33T 233	1 Konvolut Schülerzeichnungen	Berlin 1955-1960	"	[redacted] Berlin Geschenk	100,-	aus dem Nachlaß
1418	33C 7096	1 Bilderbogen Schäfer	Abzug durch die Tabor-Presse, Berlin	23.12.	Tabor-Presse Berlin Geschenk	50,-	
1419	47B 1352	1 Adventskalender		"	[redacted] Berlin Geschenk	10,-	
1420	47B 1353	1 Adventskalender		"	[redacted] Berlin-Charlottenburg Geschenk	5,-	
1421	47B 1354	1 Adventskalender "Hess. Adventskalenderhaus"		27.12.	[redacted] Eckelshausen/Hessen Geschenk	25,-	
1422	62C 2383, 2384	2 Weihnachts-Bastelbücher		"	[redacted] Berlin-Charlottenburg Geschenk	20,-	
1423	32I 224, 225	2 Laienbilder		28.12.	[redacted] Wien Geschenk	160,-	
1424	33R 3843, 3844	2 Wandbilder Schrift, gestaltet		29.12.	[redacted] Berlin-Charlottenburg Geschenk	80,-	
1425	47B 1355	1 Adventskalender Zichtiger		30.12.	Dr. Irene Zicke MVK Geschenk	10,-	
1426		1 Altaraufsatz	wohl Lübeck, um 1860	"	[redacted] Lübeck Geschenk	190,-	
1427	37L 5	1 Rundfunkempfänger mit 2 Boxen	Haushaltsauflösung Berlin	"	Zicke, MVK Geschenk	50,-	

Rechnungsjahr 1993

Lfd. Nr.	Katalog Nr.	Gegenstand	Herkunft	Rechnungs-Datum	Erworben von	Wert DM	Bemerkungen
1428	8F 535	1 Barockflasche "Vivat die Frauen"		30. 12.	Verein MVK Geschenk	900,-	NS
1429	62C 2385	1 Buch "Das große Geschenke-Bastelbuch		"	[redacted] Berlin-Charlottenburg Geschenk	5.-	
1430	31O 521-525	5 Reisesouvenire		"	[redacted] Berlin-Lichterfelde Geschenk	150,-	
1431	35D 476	1 Martinslaterne		"	[redacted] Berlin-Wilmersdorf Geschenk	10,-	

Staatl. Museen Geräteverwaltung
Die Eintragungen im Erwerbungsbuch für das Rj. 1993 stimmen mit der Kontrollkarte Nr. 14 bis auf Eintragungen unter 20,- DM überein.
27. 01. 94
Müller
Verw.-Angest. Vo BAT

Rechnungsjahr 1994

Lfd. Nr.	Katalog Nr.	Gegenstand	Herkunft	Rechnungs-Datum	Erworben von	Wert DM	Bemerkungen
33S 3105 50I 292 1	6G 139-141	Sammlung Gertrud Weinhold, Das Evangelium in den Wohnungen der Völker		3. 1.	Prof. ch. [redacted] Berlin		
2	62C 1634	1 Buch Zechlin, Werkbuch für Mädchen, 1939		12. 1.	[redacted] Berlin Geschenk	25.-	
3	33T 234	1 Konvolut Kinderzeichnungen		"	[redacted] Berlin-Friedenau Geschenk	50.-	
4	41E	1 Heftgabel	Seilers-Teerofen / Oranienburg	"	Verein MVK Geschenk	30.-	
5	50I 274, 275	2 Haussegen	"	"	" Geschenk	70.-	
6	33C 7098-7103	6 Neuruppiner Bilderbogen	Slg. Prof. Weber-Kellermann, Marburg	12. 1.	[redacted] Wilhelmstr. 19 35037 Marburg	180.-	
7	33C 7104	1 Bilderbogen Rottrahn + Co.	"	"	"	30.-	
8	33C 7105-7108	4 Weißenburger Bilderbogen	"	"	"	120.-	
9	33S 2862 33R 3863 33C 7104-7114	12 sonstige Bilderbogen	"	"	"	120.-	
10	33S 2861	1 Das neue Jerusalem	"	"	"	100.-	
11	33C 7115	1 "Neue Wundermühle"	"	"	"	100.-	
12	33S 2860	1 "St. Nothburga"	"	"	"	100.-	
13	33C 7116	1 gerahmter Bilderbogen	"	"	"	150.-	

Rechnungsjahr 1994

Lfd. Nr.	Katalog Nr.	Gegenstand	Herkunft	Rechnungs-Datum	Erworben von	Wert DM	Bemerkungen
14	50 I 276	1 Christlicher Haussegen	Slg. Weber-Kellermann, Marburg	12. 1.	[redacted] Marburg	100.-	
15	54 L 451, 452	2 Konfirmationsscheine	"		"	20.-	
16	33 R 3865-3869	5 Illustrationen zu Weihnachten	"		"	25	1045
17		1 Hauspostille		14. 1.	Verein MVK Geschenk	25,-	
18	33 Q 1912	1 Sammelalbum		"	" Geschenk	1,-	
19		1 Wäschebeutel		14. 1.	Frau [redacted] Walthariststr. 20 D-14109 Bln Geschenk	20,-	
20	7 F 181-226	1 Konvolut Kartonagen		"	[redacted] Berlin-Wilmersdorf Geschenk	150,-	
21	62 A 436	1 Buch Schnorr v. Carolsfeld, Die Bibel in Bildern		"	Verein MVK Geschenk	240,-	Niederschrift Va
22	5 B 89	1 Wallfahrtskerze	Altötting/Bayern	17. 1.	[redacted] Berlin Geschenk	5,-	
23	31 O 526	1 Reiseandenken (Schneekugel)	Altötting/Bayern	"	" Geschenk	10,-	
24	33 R 3864	1 Wandbilddruck Feudi, Soldatenwitwe		"	[redacted] Berlin-Lichterfelde Geschenk	20,-	
25	33 Q 1755	1 Konv. Glückwunschpostkarten		18. 1.	Verein MVK Geschenk	30,-	
26	33 H 1168	1 Konv. Glückwunschkarten		"	" Geschenk	20,-	

Rechnungsjahr 1994

Lfd. Nr.	Katalog Nr.	Gegenstand	Herkunft	Rechnungs-Datum	Erworben von	Wert DM	Bemerkungen
27	13 L 30	1 Wäschestampfer	Siegen	18. 1.	[redacted] Berlin-Kreuzberg Geschenk	25,-	
28	62 L 370-387	1 Konv. Notentitel		"	" Geschenk	100,-	
29	53 Y 648-650	3 Kästen Christbaumschmuck	Inge Glas, Neustadt/Coburg	19. 1.	Verein MVK Geschenk	120,-	
30	35 J 317	Lucia-Zug	Erzgebirge	"	" Geschenk	198.-	
31	35 J 318	1 Räucher Männchen	"	"	" Geschenk	115,-	
32	35 N 40	1 Seiffener Windspiel	"		" Geschenk	37,-	
33	37 K 11	1 Spieldose	Erzgebirge		" Geschenk	398,-	Niederschrift Va
34	55 K 3	1 Urne	Berlin		Krematorium Bln.-Baumschulenweg Geschenk	50,-	
35	55 K 2	1 Urne	Berlin		" Geschenk	50,-	
36	55 K 1	1 Schmuckurne	Berlin		" Geschenk	150,-	
37	5 B 91	1 Schmuckkerze (Eisbecher)	Berlin		[redacted] Berlin Geschenk	10,-	
38	62 A 432	1 Evang. Gesangbuch 1904	Berlin		[redacted] Berlin Geschenk	20,-	
39		4 Fotos/Kommunion	Berlin		" Geschenk	12,-	

Lfd. Nr.	Katalog Nr.	Gegenstand	Herkunft	Rechnungs-Datum	Erworben von	Wert DM	Bemerkungen
40	7 H 279-283	6 Blechdosen		20.1.	[redacted] Berlin Geschenk	36,-	
41		1 Kartenspiel, Dt. Farben, Strassen (Reprint)		20.1.	Verein d. Freunde "	20,-	
42	47 B 1357, 1358	2 Adventskalender		23.1.	[redacted] Lübeck Geschenk	10,-	
43		1 Volkskalender		"	[redacted] Berlin-Charlottenburg Geschenk	5,-	
44	62 I 1085-1116	1 Konv. Reiseführer		"	Verein MVK Geschenk	70,-	
45	33 C 7117	1 Bd. Münchener Bilderbogen, Nr. 5		"	[redacted] Lübeck Geschenk	100,-	
46	36 D 70, 71	2 didacta Puzzle		"	" Geschenk	20,-	
47	53 I 108	1 Paket Osteranhänger		"	" Geschenk	10,-	
48	62 H 1106, 1107	2 Kochbücher		"	" Geschenk	30,-	
49		1 Buch Klotz u.a., Der jungen Mutter		"	" Geschenk	10,-	
50		1 Traumbuch (ohne Titel)		"	" Geschenk	15,-	
51		2 Bde Die Bergstadt		"	Verein ~~Geschenk~~ Geschenk	20,-	
52		1 Zeitschrift Chronik der Zeit 1882		"	" Geschenk	30,-	

Rechnungsjahr 1994

Lfd. Nr.	Katalog Nr.	Gegenstand	Herkunft	Rechnungs-Datum	Erworben von	Wert DM	Bemerkungen
53		1 Daheim Kalender 1926		23.1.	Verein MVK Geschenk	10,-	
54	62 C 2386	1 Jugendgartenlaube 1892		"	Geschenk	30,-	
55	62 C 2486	1 Buch "Für brave Mädchen" 1914		"	Geschenk	25,-	
56	62 C 2487	1 Buch Stinde, Buchholzens in Italien		"	" Geschenk	8,-	
57		1 Mappe Grützner, Bildnisse		"	" Geschenk	20,-	
58		1 Buch Goldene Garben		"	" Geschenk	30,-	
59	62 C 4676	1 Klebealbum Abb. zu C. Adolph, Deutschlands Heldenkaiser, 60 Hefte 1880-1890		"	" Geschenk	60,-	
60	34 F 24	1 Korkfeld		"	Geschenk	40,-	
61	35 D 484	1 Kindermalschule		"	" Geschenk	20,-	
62	62 C 2488+2489	2 Kinderbücher	Gustav Kühn, Neuruppin	"	" Geschenk	40,-	
63	33 Q 2064	1 Serie Notgeld Altenburger Trachten		"	Geschenk	8,-	
64	33 W 274, 275	1 Teppichmusterbuch, um 1840	Teppich-Fabrik L. F. Becker, Berlin	"	[redacted] Fährbergweg 12 23568 Lübeck	1.500,-	
65	53 D 134 a-e	5 Fastnachtshüte		24.1.	Verein MVK Geschenk	54,-	

Lfd. Nr.	Katalog Nr.	Gegenstand	Herkunft	Rechnungs-Datum	Erworben von	Wert DM	Bemerkungen
466		1 Fez		24.1.	Verein MVK Geschenk	45.-	
467		6 Viereckttücher Baumwolle, bedruckt	Schwalm/ Hessen	24.1.	[redacted] Altennürnbrecht 49 51588 Nürnbrecht	480.-	
468		6 Dreieckttücher Baumwolle, bedruckt	"	"	"	210.-	
469		2 Stoffstücke Baumwolle, bedruckt	"	"	"	90.-	
470		1 Schultertuch, Seide	Bayern	"	"	60.-	
471	330 5940-5943	4 Motivprints Bildbogen (U. a. R. 1295, 1909, 2467, 2598		25.1.	[redacted] Erdmann GV. Berlin	540,-	
472	33R 3917-3921	2 Gemälde (...) eines Hausfrauen im Tüll (1) und Anklicken) + 3 Litho		"	"	480,-	
473	33R 3926-3963	33R 4058-4065		"	"	400,-	+ 294,- Zoll + 157,71 Mwst
474	33C 5944-5946	3 Motivprints Bildbogen		"	"	360,-	
475	33R 3922, 3923	2 Gemälde, v. Sacco, Dr.		"	"	180,-	
476	33Q 2065	1 Serie Notgeld-Scheine		26.1.	[redacted] Berlin Geschenk	20.-	
477	7F 227, 228	1 Konv. Pappschachteln (2 Schachteln)		"	Verein MVK Geschenk	12.-	
478	62H 661	1 Lehrbuch "Vom Teig zum Gebäck"		"	[redacted] Adolf-Lagarde-Str. 20 A, Berlin "	10.-	

Lfd. Nr.	Katalog Nr.	Gegenstand	Herkunft	Rechnungs-Datum	Erworben von	Wert DM	Bemerkungen
479	47B 1360, 1361	2 Adventskalender		26.1.	[redacted] Berlin-Wilmersdorf Geschenk	15.-	
480	33S 2863	1 Wandbild "Von Gott"		"	" Geschenk	20.-	
481	33Q 1938-1965	1 Serie Märchenbilder	Werbung Hoffmann, Stärke Bad Salzuflen	27.1.	Stadtarchiv Bad Salzuflen Übereignung	1.50.-	
482	54H 710	1 Rechenbücher		28.1.	[redacted] 14052 Berlin Geschenk	15.-	
483	7H 284-286	1 Konvolut Dosen		"	Verein MVK Geschenk	20.-	
484		548 Bl. theol. Andachtsgegenstände, 18.-20. Jh.		"	Antiquariat A. Gierlichs Ottostr. 5 Münster	1.000,-	
485	62H 521, 651-656	7 Kochbücher	Kätchenwerk Berlin	7.2.	[redacted] Nikolaistr. Berlin Geschenk	70,-	
486	35J 353 a-e	5 Spielfiguren (Indianer)		7.2.	U. Nußbaum MVK Geschenk	5.-	
487	31O 663	1 Souvenir-Feuerzeug mit Holländer-Motiven		"	J. Wipp-Öz MVK Geschenk	10.-	
488	47B 1359	1 Adventskalender		13.2.	[redacted] Berlin Geschenk	12.-	
489		1 Ev. Kirchengesangbuch 1 Bleistift		"	[redacted] Berlin Geschenk	10.-	
490	35D 473, 474	2 Ausschneidebogen Krippe		"	[redacted] Berlin Geschenk	6.-	
491	74Z 116	Slg. Anne Hengsbach		"	Nachlaß Anne Hengsbach Berlin "	5.000,-	11 Stück

Lfd. Nr.	Katalog Nr.	Gegenstand	Herkunft	Rechnungs-Datum	Erworben von	Wert DM	Bemerkungen
92	35 D 476	1 Krippenbogen		15.2.	Verband Erzg. Schnitzer Schneeberg bedankt	10,-	
93	33 S 2864	1 Bild "Heilige Nacht" gerahmt		16.2.	[redacted] Eschenweg 8 65719 Hofheim	30,-	
94	33 S 2865	1 Bild "Heilige Georg" gerahmt		"	"	30,-	
95	33 R 3916	1 Bild "Schlacht" gerahmt		"	"	40,-	
96	33 S 2866	1 Bild "Die heilige Geburtsstätte in Bethlehem" gerahmt		"	"	35,-	
97	33 S 2867	1 Bild "Lasset die Kindlein..." gerahmt		"	"	18,-	153,-
98	62 H 216 a-d	4 Haushaltsbüchlein	Fa. Hofmann, Bad Salzuflen	20.2.	Stadtarchiv Bad Salzuflen bedankt	40,-	
99	33 Q 1913-1916	4 Konvolute Firmenreklame	"	"	" bedankt	100,-	
100	33 Q 1929-1937	1 Konvolut Reklamebüchlein	"	"	" bedankt	100,-	
101	5 B 90	1 Bedenkblatt		"	[redacted] Berlin-Charlottenburg bedankt	5,-	
102	53 D 135	1 Hexenbesen für die Fastnacht		"	" bedankt	8,-	
103	31 Q 64, 65	2 Papierkrippen		23.2.	[redacted] Berlin bedankt	20,-	
104	35 D 477, 478	2 Bastelspielzeuge	"	"	" bedankt	20,-	

Lfd. Nr.	Katalog Nr.	Gegenstand	Herkunft	Rechnungs-Datum	Erworben von	Wert DM	Bemerkungen
105	62 I 1117	1 Konv. Reiseführer		24.2.	[redacted] Lübeck bedankt	50,-	
106	31 O 527 a-l	12 Andenken-Wimpel (12)		25.2.	[redacted] Berlin-Zehlendorf bedankt	25,-	
107	62 K 909	1 Verlagsprospekt Evang. Verlagsbuchhandlung, Berlin		"	Diakon. Werk Berlin bedankt	10,-	
108	33 R 3924	1 Wandbild Berlin, Unter den Linden		28.2.	[redacted] Berlin bedankt	40,-	
109	62 I 1120-1126	7 Reiseführer		"	[redacted] Berlin-Schöneberg bedankt	35,-	
110	54 H 712, 713	2 Redehilfen		1.3.	[redacted] Berlin bedankt	20,-	
111	54 H 711	1 Konvolut Flugblätter		"	" bedankt	20,-	
112	33 O 417, 418	2 Konv. Oblaten		"	" bedankt	20,-	
113	33 P 89	1 Silhouette		2.3.	MVK Altbestand	10,-	
114	31 D 16	1 hölzerner Engel		"	[redacted] Berlin bedankt	45,-	
115	62 I 1118	1 Konvolut Prospekte England		"	[redacted] Lübeck bedankt	30,-	
116	62 I 1119	1 Konvolut Reiseprospekte Spanien		"	" bedankt	30,-	
117	54 H 714 a-c	3 Lesetexte DDR		3.3.	[redacted] Berlin-Treptow bedankt	10,-	

Lfd.	Lfd. Nr.	Katalog Nr.	Gegenstand	Herkunft	Rechnungs-Datum	Erworben von	Wert DM	Bemerkungen
6	62 C 2490-118 2493	62 C 2490-2493	4 Jugendbücher	DDR	3.3.	[redacted] Berlin Geschenk	40,-	
6	119	52 P 3	1 Papierkippa	ČR, Prag	3.3.	[redacted] Berlin Geschenk	2,-	
6	120	52 P 4	1 Verpackung für Mazza für Passach	Berlin	3.3.	" Geschenk	2,-	
6	121	36 A 445, 446	2 Kartenspiele		"	[redacted] Berlin "	10,-	
7	122	36 A 451-456	6 Kartenspiele (Schwarzer Peter, Quartett)		"	[redacted] Berlin "	120,-	
7	123	36 A 432-434	3 Schwarzer Peter		"	" "	60,-	
7	124	36 A 428-431	4 Schwarzer Peter		"	Verein d. Freunde "	80,-	
33 R 7 39	125	36 A 435-440	6 Kinderkartenspiele (Quartette usw.		"	[redacted] Berlin "	60,-	
7	126		3 Kartenspiele (Domdorf, DDR, Domdorf)		"	[redacted] Berlin "	320,-	NS
7	127	62 C 4659	7 Bücher (5 Kalender, 1 Kinderbuch, 1 Gedichte)		"	[redacted] Berlin "	100,-	
7	128	35 D 479	1 Europa-Bastelbuch		"	Presse- und Informationsamt d. Bundesregierung, Bonn Geschenk	10,-	
7	129		1 Buch (Die Erziehungs-Beschäftigung kleiner Kinder		"	~~Verein d. Freunde~~ "	10,-	Doppeleintrag gestrichen Kalt
7	75 10 K 130		1 Körbchen, 3 Teile Messing/Glas, 50er Jahre	Berlin	"	Verein der Freunde "	40,-	

Lfd. Nr.	Katalog Nr.	Gegenstand	Herkunft	Rechnungs-Datum	Erworben von	Wert DM	Bemerkungen
131	62 C 1910-1920	12 Jugendbücher "akzent" (1 Dublette ausgesch.) Va	DDR	4.3.	[redacted] Berlin Geschenk	60,-	
62 C 2494-2495 132	62 C 2494+2495	2 Jugendbücher Domma, Ottokar	"	"	" Geschenk	20,-	
133		1 Skatspiel	"	"	" Geschenk	10,-	
134	36 A 442-444	3 Quartette	"	"	" Geschenk	15,-	
135	62 K 910	1 Firmenkatalog der Züllchower-Anstalten, 1930-31	Kopie	"	[redacted] Geschenk	10,-	
136	54 H 718	1 Zeugnis	Abschrift	7.3.	[redacted] Berlin-Wilmersdorf Geschenk	10,-	
137		2 Schulbücher für Englischunterricht	DDR	"	[redacted] Berlin-Treptow Geschenk	8,-	
138		1 Jahrbuch des Anglers 1963	"	"	" Geschenk	10,-	
62 C 2387 139	62 C 2387	1 Jugendbuch Chowanetz, Black Bill	"	"	" Geschenk	10,-	
140		1 „Deutsches Schreib-Büchlein"	"	"	Kappler, Berlin "	10,-	
141	35 D 480a-e, 481	Bastelbogen	"	"	[redacted] Berlin Geschenk	25,-	
142	35 A 168	1 Puppe, Porzellan	Fa. Heubach, Köppelsdorf	9.3.	[redacted] 12203 Berlin Augustastr. 3 Geschenk	2000,-	NS
143	35 A 169	1 Puppe " + alte Kleidung	König u. Wernicke	"	" Geschenk	1000,-	

Lfd	Lfd. Nr.	Katalog Nr.	Gegenstand	Herkunft	Rechnungs-Datum	Erworben von	Wert DM	Bemerkungen
6	144	35 A 170	1 Celluloid-Puppe, Schildkröte	Von d. Vorbesitzerin, die damit ab 1947 spielte Bln 1947ff.	9. 3.	[redacted] 12203 Berlin, Augusta Str. 3 Geschenk	800.–	S. Akten NS
6	145	35 A 171	1 kl. Celluloid-Puppe Kleinkind Schildkröte	von d. Mutter geschenkt.	"	" Geschenk	200.–	NS
6	146	35 J 320	1 Figurengruppe: Sorbisches Hochzeitszug	Hergestellt vom Drechsler- + Holzspielzeugmachermeister Steglich, 1994	10. 3.	[redacted] Hauptstr. 55 01920 Steina	975.–	+ Porto 7,50 + MWSt 157,32
6	147	35 J 312	1 kleiner Storchenreiter	"	"	"	35,20	1.206,52
7	148	35 J 319	1 Lausitzer Trachtenpaar	"	"	"	37,80	
7	149	35 D 482	1 Bastelbogen für ~~Ostern~~ Weihnachten		21. 3.	[redacted] Berlin Geschenk	10.–	
7	150	36 A 457	1 Paket Spielkarten	Elsaß	"	[redacted] Berlin Geschenk	10.–	
33 R 7 39	151	33 Q 1917	1 Konv. Postkarten		"	[redacted] Dresden Geschenk	30.–	Tochter von K.-E. Fritzsch
7	152	62 C 2496–2500	5 Bücher (3 Kinderbücher, 2 Romane Julius Stinde)		"	[redacted] Str. 57c 12205 Bln.	100.–	1 Dublette ausgesondert
7	153	47 B 1365, 1371	2 Adventskalender		"	Musée Alsacien Straßburg Geschenk	60.–	
7	154	3 L 27	1 Verbotsschild für offenes Feuer in Gebäuden		"	Jeannette Wipf-Öz MVK Geschenk	20.–	
7	155	54 F 133	1 Hochzeitseinladung 1848		"	[redacted] Lübeck Geschenk	35.–	
7	62 H 658 62 H 668 156 62 H 916		5 Haushaltungsbücher		"	[redacted] Geschenk	45.–	

Lfd. Nr.	Katalog Nr.	Gegenstand	Herkunft	Rechnungs-Datum	Erworben von	Wert DM	Bemerkungen
157	8 H 1146–1148	3 Schmuckteller Weltausstellung Paris 1889	Elsaß	21. 3.	Dr. Konrad Vanja MVK	300.–	erworben auf dem Flohmarkt in Straßburg
158	51 C 31–37	34 Wallfahrtsanhänger	"	"	"	100.–	"
159	33 R 3925	1 Soldatengedenkbild	"	"	"	25.–	"
160	54 L 453	1 gerahmtes Kommunionbild	"	"	"	33.–	"
161	47 B 1364	1 Kalenderbild	"	"	"	33.–	"
162	33 Q 1918	1 Kriegsanleihe Entw. Hausanker	Berliner Haushalt	"	"	40.–	Aus dem Haushalt Heiner Weber, Marburg
163	31 O 528	1 Baumscheibe Ottilienberg / Elsaß		"	"	25.–	Flohmarkt Straßburg 556,–
164	54 H 716a-c	3 Sonntagsschulkarten		22. 3.	[redacted] Berlin Geschenk	10.–	
165	47 B 1366–1369	4 Adventskalender		"	" Geschenk	32.–	
Bl 30c 166		1 Buch Seyffert-Trier, Spielzeug		"	[redacted] Berlin-Spandau Geschenk	195.–	in die Bibliothek zu Bl 30c
167		1 Kaffeekanne		23. 3.	[redacted] Berlin Geschenk	70.–	
168	33 X 203	1 Vivatband aus Papier		"	[redacted] Berlin Geschenk	40.–	
169	62 I 1127	1 Konv. Reiseführer Frankreich		"	Verein MVK Geschenk	20.–	

Lfd. Nr.	Katalog Nr.	Gegenstand	Herkunft	Rechnungs-Datum	Erworben von	Wert DM	Bemerkungen
170		4 Bücher (Bibel, Liederbuch u.a.)	aus dem Besitz der Stiefmutter aus Ostd. Lausitz, später Berlin	23.3.	[redacted] Götzstr. 15a 12099 Berlin Geschenk	60,-	
171	33 Q 1919	2 Postkarten (Schutzengel)		"	" "	20,-	
172	34 H 44	1 Perlstickbild südl. Ruinenlandschaft		"	[redacted] Matterhornstr. 47 14129 Berlin Geschenk	190,-	Erklärung abgelegt
173	47 B 1370	1 Adventskalender Unicef		24.3.	[redacted] Berlin-Wilmersdorf Geschenk	20,-	
174	62 I 1128	1 Reiseführer Schlesien		"	" Geschenk	20,-	
175	35 K 291 a,b	2 Tabletts mit Puppenglasgeschirr	Burgdorf bei Hannover	24.3.	[redacted] Wiesbadener Str. 26b 12309 Berlin Geschenk	100,-	
176	31 O 529 a,b	2 Souvenirpuppen	Rußland	24.3.	[redacted] Ecksteinweg 2 12487 Berlin Geschenk	40,-	
177	31 O 530 a-c	3 Souvenirpuppen	Rußland	24.3.	-"-	30,-	
178		4 Jugendbücher, Kompaßreihe, Science fiction	DDR	-"-	-"-	20,-	
179	62 I 1129-1138	10 Reiseführer DDR	-"-	-"-	-"-	50,-	
180	35 J 321	Spielfigurenszene: Holzarbeiter	Erzgebirge	"	[redacted] Berlin Geschenk	25,-	
181	35 J 322	1 Bergaufzug	"	"	"	85,-	
182	35 J 323	Spielfigurenszene: Wanderburschen	"	"	"	31,-	

Rechnungsjahr 1994

Lfd. Nr.	Katalog Nr.	Gegenstand	Herkunft	Rechnungs-Datum	Erworben von	Wert DM	Bemerkungen
183	35 J 324	1 Osterlämmchen	Oberammergau	24.3.	[redacted] Berlin	25,-	
184	35 J 25 a,b	2 Zoowagen (Miniatur-Spielzeug)	Erzgebirge	"	"	30,-	
185	33 O 419	1 kleines Konvolut Oblaten	Odenwald	25.3.	[redacted] Darmstadt Geschenk	16,-	
186	35 R 16 a-g	6 Babyrasseln	Berlin	-"-	[redacted] Ecksteinweg 2 12487 Berlin Geschenk	30,-	
187	?	1 Minoltankstelle für Spielzeugeisenbahn	-"-	-"-	-"-	10,-	
188	62 L 719	1 Schulgesangbuch für katholische Mädchenschulen		"	Dr. Konrad Vanja MVK Geschenk	5,-	
189	33 C 7119-7122	4 Alben der Imagerie Pellerin	Pellerin, Epinal	"	[redacted] Wilhelmstr. 19 35037 Marburg	400,-	
190	33 C 6369-6374	6 große Konstruktionsbogen	"	"	"	120,-	
191	33 C 6385-6389	5 kleine Konstruktionsbogen	"	"	"	75,-	
192	33 C 6377-6384	8 alte Bilderbogen	"	"	"	240,-	
193	33 C 6355-6368	16 Bilderbogen (2 Doppelbogen)	" um 1970	"	"	240,-	
194	33 S 2906 33 R 4136 33 C 6375, 6376	4 Bilderbogen	"	"	"	50,-	
195	33 C 7125, 7126	2 Papiertheaterbogen	"	"	"	80,-	1205,-

Lfd. Nr.	Katalog Nr.	Gegenstand	Herkunft	Rechnungs-Datum	Erworben von	Wert DM	Bemerkungen
196		1 Stickmustertuch E.D. (Elsa Dressler)	Neugersdorf/ Erzgeb.	28.3.	[redacted] Ermannstr. 20 12163 Berlin Geschenk	200.–	NS
197		1 Stramintuch, 1833 E.D.	Elsa Dressler Neugersdorf/ Erzgeb. 1898	"	" Geschenk	180.–	
198		1 Nähtuch E.D.	Elsa Dressler Neugersdorf/ Erzgeb.	"	" Geschenk	100.–	
199		1 Deckchen Geklöppelt (gerahmt v. Vorbes.)	Frau Lassen (Adr.) Sohrsdorf bei Ebersbach (Erzgebirge) mit 1980/85 J	"	" Geschenk	100.–	
200	8T 62	1 Terrine (o. Deckel) m. Schwämmeldekor	Cassis / Saucen (Gespendet im Wiener)	"	" Geschenk	50.–	
201	33R 3967	1 Druck, gerahmt "Die deutschen Fürsten, Mitglieder des Bundesrathes u. d. Reichstages 1878-82"		28.3.	[redacted] Geschenk c/o Rüdiger Schneider Lincoln Str. 48-52 Düsseldorf	100.–	
202	6D 8	1 Sessel		28.3.	[redacted] Berlin Geschenk	100.–	
203	6B 39	1 Spieltisch	Aus e. Berliner Gastwirtschaft	29.3.	[redacted] Berlin Geschenk	100.–	
204		2 Pendeluhren ("Ohren" = "Bilder sind")		31.3.	Verein d. Freunde Geschenk	50.–	
205	31R 2a,b	2 Kerzenleuchter (Messing-)	Unter-Lichtenau Bürgermeisteramt Falkenhof	"	Heimatmuseum Falkenhof "	200.–	HS
206	62L 765	1 Liederbuch "Neues Singvögelein"		10.4.	[redacted] Berlin Geschenk	12.–	
207	33Q 1921	1 Konvolut Gruppen-Gesellschaftsspiele		"	[redacted] Berlin Geschenk	40.–	
208		1 Volkskalender St. Kassian, 1994		"	Dr. Konrad Vanja MVK Geschenk	10.–	

Rechnungsjahr 1994

Lfd. Nr.	Katalog Nr.	Gegenstand	Herkunft	Rechnungs-Datum	Erworben von	Wert DM	Bemerkungen
209	35D 483	1 "Mein Ostermalbuch"	Konrad	10.4.	Dr. K. Vanja MVK Geschenk	5.–	
210	47B 1372	1 Ostskalender	"	"	" Geschenk	2.–	
211	62B 150	4 Hefte "Illustrierte Roman-Welt"		"	Verein MVK Geschenk		
212	6B 38	1 Kl. Beistelltisch m. 3 Etagen intarsiert, 19. Jh.		10.4.	Verein d. Freunde d. MVK Geschenk	100.–	
213	6G 119	1 Anmalte Nußbaum furniert, 18. Jh.	Norddeutschland	"	" Geschenk	500.–	
214	6G 120	1 Uhrschränkchen Ende 19./Anf. 20. Jh.	Berlin aus Zahnarzthaushalt	"	[redacted] Berlin-Lichtenfelde Geschenk	200.–	GVS
215	6M 136	1 Reisedecke m. Lederbezug	18. Jh.	"	Verein MVK Geschenk	100.–	
216	33Q 1922 a-c	5 Webetafeln der Fa. Bolle, Berlin	Reproduktionen	"	" Geschenk	50.–	
217	35N 41 35J 326	2 Erzgebirgische Spielfiguren		"	[redacted] Berlin-Wilmersdorf Geschenk	85.–	
218	33C 118	1 Weihnachtsmann		12.4.	[redacted] Hamburg Geschenk	30.–	
219	36D 72, 73	2 Mikadospiele		13.4.	[redacted] Berlin Geschenk	20.–	
220	33U 184	1 Kartenspiel		"	" Geschenk	15.–	
221	36A 463-465	3 Gesellschaftsspiele		"	" Geschenk	20.–	

Lfd. Nr.	Katalog Nr.	Gegenstand	Herkunft	Rechnungs-Datum	Erworben von	Wert DM	Bemerkungen
222	33 Q 1923	1 Plakat "Badische Schwarzwaldbahn"		14.4.	Badisches Landesmuseum Karlsruhe Überweisung	198,-	
223	33 R 3941, 3942	2 Chromolithographie		"	Freie Universität Berlin Überweisung	40,-	
224	33 R 3943	1 Wandbilddruck A. Sinnhuber p.		"	Verein MVK Geschenk	20,-	
225	5 B 92, 93	2 Wallfahrtskerzen Vierzehnheiligen	Vierzehnheiligen	"	Dr. Konrad Vanja MVK Geschenk	12,-	
226	5 B 94, 95	2 Osterkerzen 1994	"	"	" Geschenk	10,-	
227	5 B 96	1 Adventskalenderkerze	Bozen/Südtirol	15.4.	Dr. Konrad Vanja MVK Kauf	22,-	
228	5 B 97	1 Geburtstagskerze	München	"	" Kauf	33,70	
229	5 S 68	1 Wachsstock zur Taufe		"	" Kauf	55,-	110,70
230	7 F 229	1 Sammlung Zündholzschachteln		"	[redacted] Berlin Geschenk	100,-	
231	31 O 531	1 Wachsandenken an Benediktbeuren		"	Dr. Konrad Vanja Geschenk	15,-	
232	7 F 230	1 Pappkasten		17.4.	Frau [redacted] Berlin/Bayreuth Geschenk	10,-	
233	62 K 911-923	13 Firmenkataloge		"	[redacted] Rudolstadt Geschenk	130,-	
234	62 I 1139-1157	1 Konvolut Reiseführer		"	[redacted] Berlin Geschenk	100,-	

Rechnungsjahr 1994

Lfd. Nr.	Katalog Nr.	Gegenstand	Herkunft	Rechnungs-Datum	Erworben von	Wert DM	Bemerkungen
62 C 2390 235		1 Buch Günter Stiff, 1000 Jugendspiele		17.4.	Dr. Konrad Vanja Berlin Geschenk	10,-	
236	33 U 187	1 Paket "Salzburger Spielkarten"		"	" Geschenk	12,-	
237	36 A 466, 467	2 Bilderspiele		"	" Geschenk	25,-	
238	35 D 78, 491	2 Spiele		"	" Geschenk	10,-	
239	33 Q 1924	1 Druckbogen für ein Liebigbild		"	Museum Pannini Modena/Italien Geschenk	50,-	
240	35 D 485	1 Heft Bastelvorlagen für die Hitler-Jugend		"	[redacted] Berlin Geschenk	30,-	
241	27 K 15	1 Paar Holzschuhe		"	[redacted] Berlin Geschenk	5,-	
242	36 A 468	1 Quartett Schildbürger		"	" Geschenk	5,-	
243	35 D 486	4 Bastelbogen		"	" Geschenk	8,-	
244	36 D 74, 75	2 Puzzles		"	" Geschenk	10,-	
245	35 E 77-81	5 Spielekästen		18.4.	[redacted] Waldstr. 90 15732 Schulzendorf	100,-	
246	35 D 487-488	2 Bastelarbeiten		"	"	20,-	
247	36 A 469-472	11 Spielepläne		"	"	10,-	

Lfd. Nr.	Katalog Nr.	Gegenstand	Herkunft	Rechnungs-Datum	Erworben von	Wert DM	Bemerkungen
248	36 A 504, 505	2 Gesellschafts-Spiele		18.4.	[redacted] Waldstr. 90 15732 Schulzendorf	10,-	
249	36 D 76	1 Legespiel Gütermanns Nähseide		"	"	10,-	
250	31 O 532	1 Konvolut Winterhilfswerkanhänger		"	"	30,-	
251	35 N 42	1 Flugzeug (Hubschrauber)		"	"	10,-	
252	35 F 164	1 Stechspielzeug: ~~Esel~~ Giraffe, Reh- und Katzenkopf		"	"	10,-	200,-
253		1 Continental-Schreibmaschine		"	Generalverwaltung der Staatl. Museen Überweisung	200,-	
254	33 S 2880-2882	3 religiöse Wandbilddrucke		20.4.	Kunsthaus Neufert Berlin Geschenk	30,-	
255	33 R 3944-3953	10 profane Wandbilddrucke		"	" Geschenk	180,-	
256	33 R 3965, 3966	2 Stahlstiche		"	Geschenk	50,-	
257	33 T 235	1 Zeichnung Königin Luise		"	" Geschenk	10,-	
258	53 Y 651	12 Kerzenleuchter zum Anschrauben		"	[redacted] Lachmannweg 52 Hamburg Geschenk	70,-	
259	53 Y 652-656	1 Konvolut Christbaumschmuck		"	" Geschenk	70,-	
260	31 O 66, 67	2 Papierkrippen		"	" Geschenk	50,-	

Rechnungsjahr 1994

Lfd. Nr.	Katalog Nr.	Gegenstand	Herkunft	Rechnungs-Datum	Erworben von	Wert DM	Bemerkungen
261	33 U 185, 186	2 Spielkarten		20.4.	[redacted] Hamburg Geschenk	40,-	
262	35 I 46	1 Kaufmannsladen		"	" Geschenk	180,-	
263		2 Festbücher		"	Geschenk	20,-	
264		2 Büchlein Miniaturbibliothek	Leipzig: Matthes	"	" Geschenk	20,-	
265	33 Q 1926	1 Konvolut Ansichtskarten		"	Verein MVK Geschenk	150,-	
266	54 H 723	1 Buch mit 17 Zeugnissen eines Buchbinders (1890 - 1908)		21.4.	Flohmarkt Mainz	40.-	
267	33 W 277	1 Heft "Alphabete zum Wäschezeichnen" K. Bedenk, Bühl um 1880		"	"	40.-	
268	33 W 278	1 Leporello Alphabets, Modèles pour Tapisserie		"	"	35.-	
269	33 U 188	1 Patience-Spiel, Vereinigte Altenburger u. Stralsunder Spielkartenfabr.		"	"	7.-	
270		1 Pilgerbüchlein um Werl, 1912		"	"	10.-	
271	36 J 34	1 Spielgerät f. Kleinkinder f. Laufstall od. Wagen um 1990		"	"	5.-	
272	12 A 6 a,b	2 ~~Stöcke zum Blutrühren bei Hausschlachtungen~~ Bindestöcke (f. d. Ernte)	Fam. Walldorf Heidesheim/Rheinland-Pfalz ~~Südhessen~~	"	"	15.-	
273	14 P 16	1 Schere, Eisen		"	"	5.-	

Lfd. Nr.	Katalog Nr.	Gegenstand	Herkunft	Rechnungs-Datum	Erworben von	Wert DM	Bemerkungen
274	8 F 561 a-c	3 Kindertrinkflaschen Plastik		21.4.	Flohmarkt Mainz	2.–	
275		1 Paar Schuhe Ballerinaform (f. 5-jähr. Mädchen)		"	"	3.–	
276	8 M 391 a-d	2 Tassen zur Goldenen Hochzeit, Porzellan	Ilmenau ?, Nonne u. Rosen	"	"	70.–	
277	31 O 635	1 Stopfpilz, Holz m. Spruch		"	"	5.–	= 237.00
278	62 C 2921	1 Buch Klunzinger, Naturgeschichte des Tierreichs		22.4.	[redacted] Berlin Geschenk	50,–	
279	47 B 1373	1 Adventskalender		"	" Geschenk	5,–	
280		2 Portraits		"	" Geschenk	10,–	
281	33 Q 1927	1 Sammelbilder-Album "Abdulla"		"	" Geschenk	25,–	
282	62 C 2388	3 Anschauungsbücher		"	" Geschenk	60,–	
283		1 Erste Hilfe-Buch		"	" Geschenk	10,–	
284	62 C 2501, 2502	2 Jugendbücher Onkel Tom- + Wald, Die Tor...		"	" Geschenk	30,–	
285	31 O 533	1 Gedenkteller Schwalm Ittenen		"	" Geschenk	10,–	
286	62 E 47	1 Flugblatt Beginn des Ersten Weltkrieges		"	Geschenk	30,–	

Lfd. Nr.	Katalog Nr.	Gegenstand	Herkunft	Rechnungs-Datum	Erworben von	Wert DM	Bemerkungen
287	33 Q 1928	1 Konvolut Menükarten einer Schiffsreise 1989		22.4.	Renate Haß Berlin Geschenk	20,–	
288	54 H 715-722	4 Schulartikel		"	" Geschenk	20,–	
289	62 L 464-473	10 Liederhefte		"	" Geschenk	40,–	
290	62 H 1068	1 Kochbuch M. Erhardt, Grosses illustriertes Kochbuch	um 1901 Berlin Familie Wengler, Nachlaß	"	Dr. Irmgard Otto Lefèvrestr. 28 12161 Berlin Geschenk	50,–	bedankt Va 8515133
291	62 C 2389	1 Hirt-Fibel, Nr. 3, 1916	"	"	" Geschenk	25,–	
292	7 E 231-237	5 Pappschachteln + 2 weitere Schachteln	"	"	" Geschenk	50,–	
293		2 Gläser	"	"	" Geschenk	40,–	
294		1 Weißbierschale	"	"	" Geschenk	40,–	
295	8 H 1152	1 Teller	"	"	" Geschenk	25,–	
7 M 27 296	7 ?	1 Zwiebelbehälter (Steingut)	"	"	Geschenk	35,–	
17 T 297		3 Leinenservietten m. Inschrift Max Schneider Schmiedefeld		4.	Waltraud Boltz Bayreuth Brandenburgerstr. 36 – Auktion	100.–	+ 42,00 Aufg. 5,30 Mwst. 5,00 Verp. = Ins.
17 E 298		1 Leinentischdecke m. Sternchendekor (dazu gehörig)			"	80.–	333,30
17 E 299		1 Leinentischdecke (m. pflügendem Bauern)			"	100.–	

Lfd. Nr.	Katalog Nr.	Gegenstand	Herkunft	Rechnungs-Datum	Erworben von	Wert DM	Bemerkungen
300	62 C 2503+ 2504	2 Märchenbücher Grimm + German. Märchen		25.4.	[redacted] Dresden Geschenk	50,-	
301	62 C 2391	1 Kinderbuch Krumbach, Struppis		"	[redacted] Berlin Geschenk	20,-	
302	35 D 489, 490	2 Bastelbücher		27.4.	[redacted] Berlin Geschenk	10,-	
303	33 Q 1967-1969	3 Sammelbilder-Alben		"	Geschenk	12,-	
304	35 F 166-170	5 Spieltiere		"	" Geschenk	50,-	
305	33 T 236	1 Zeichnung Klosterinnenhof		"	Kunsthaus-Neufert Berlin Geschenk	30,-	
306		1 Souvenir – T-Shirt aus Straßburg	Straßburg 1994	28.4.	Dr. Konrad Vanja MVK Geschenk	40,-	
307		3 Paar strohgeflochtene Hausschuhe	Schwarz-Wald 1992	28.4.	Überweisung d. Bundespräsidialamtes, Schloß Bellevue Berlin Geschenk	90,-	Wohl ~~als~~ Geschenk an d. Bundespräsidenten v. Weizsäcker
308		1 Buch: Familien-Fibel. 1982		"	[redacted] Berlin/Hamburg Geschenk	30,-	Spenderin ist Gestalterin der Publikation
309	33 R 3972-3976	5 graphische Blätter		"	Verein MVK Geschenk	50,-	
310	33 R 3968	1 Grafik Rosenberg, Berlin		"	Geschenk	10,-	
311	33 R 3969-3971	3 graphische Blätter		"	Geschenk	100,-	
312	55 E 13 a,b	2 Engelsfiguren		2.5.	[redacted] Crellestr. 10 10827 Berlin	300,-	Betrag von Dr. Vanja veranlaßt

Rechnungsjahr 1994

Lfd. Nr.	Katalog Nr.	Gegenstand	Herkunft	Rechnungs-Datum	Erworben von	Wert DM	Bemerkungen
313	33 H 1170	11 Konfirmationsglückwünsche	Reichenbach/Schlesien	6.5.	[redacted] Gneisenaustr. 111 Berlin Geschenk	30,-	
314	8 N 426	1 Krug mit Holland-Dekor		9.5.	Verein MVK Geschenk	5,-	
315	8 H 1149	1 Teller mit Mühlendekor		"	Geschenk	5,-	
316	54 F 134	1 Hochzeitszeitung		"	Geschenk	5,-	
317		4 Bände "Das Kränzchen"		"	[redacted] Berlin Geschenk	80,-	
318	47 H 9	1 Standuhr		"	" Geschenk	80,-	
319	54 K 85	1 Sparbuch zur Geburt		"	Frau Koinzan MVK Geschenk	10,-	
320	62 C 2502-2506	2 Kinderbüchlein Zwerg Nase + Kalif Storch		"	[redacted] Berlin Geschenk	20,-	
321	36 E 65	1 Papiertheater mit Aufbau	Berlin-Friedrichshain, um 1890 Verlag Schreiber	11.5.	[redacted] Groninger Str. 18 13347 Berlin	3.000,-	+ 210,- MWST
322	47 B 1374, 1375	2 Adventskalender		"	[redacted] Neuland MVK Geschenk	10,-	
323	36 A 503	1 Quartett Bad-Toilette		"	Hg. Weinhold Überweisung	5,-	
324	62 K 924	1 Bilderkatalog 1929		16.5.	[redacted] Hamburg Geschenk	20,-	
325	33 Q 1966	1 Konvolut Postkarten		"	[redacted] Emser Str. 52 Berlin Geschenk	25,-	

Lfd. Nr.	Katalog Nr.	Gegenstand	Herkunft	Rechnungs-Datum	Erworben von	Wert DM	Bemerkungen
326	33 R 4016	1 Schuldiplom		16.5.	[redacted] Berlin	50,-	
327	26 E	1 Rock		25.5.	[redacted] Oberfeldstr. 6 12683 Bln	10,--	
328	26 H	1 Tageskleid, blau m. Jakinstreifen		"	"	15,--	
329 a,b	23 G	1 Gymnastikanzug + -anzug, ostzonal BW		"	"	10,--	
330	26 X	1 Faltenrock, Leder, 10er 1950er Jahre		"	"	10,--	
331 a,b	26 G	1 Übergieher, Cord 1970er Jahre		"	"	5,--	x
332	26 N	1 Arbeitskittel, BW. weiß, 1970/80er J.		"	"	5,--	
333	18 B	1 Stickmieder Leder 1843		"	"	180,--	
334	18 B	1 Stickmieder um 1890		"	"	50,--	
335	18 B	1 Stickmieder um 1900		"	"	35,--	
336	18 B	1 Stickmieder 1906		"	"	10,--	
337	23 G 23 B	1 Unterteile m. Spitzenansatz		"	"	10,--	
338 a,b	17 G	2 Bezüge f. "Schlummerrollen", weiß, BW.		"	"	6,--	346,-

Lfd. Nr.	Katalog Nr.	Gegenstand	Herkunft	Rechnungs-Datum	Erworben von	Wert DM	Bemerkungen
339	29 R	1 Lompdeal, Seide, 1950er Jahre		25.5	[redacted] Oberfeldstr. 6 12683 Bln	5,--	
340	26 D	1 Bluse, Silastik, weiß/blau (Pullover, ärmellos)		"	"	5,-	
341 a-c	26 H	Jacke, Trägerrock, Minirock, Wollstoff 1970er Jahre		"	"	20,--	
342	26 G	1 Bluse, Body, Dederon, beige		"	"	8,--	
343	26 P	1 Sommermantel BW-Popeline, blau		"	"	15,--	
344	26 G	1 Bluse o. Ärmel BW. weiß		"	"	8,--	
345	26 D	1 Unterspielwäsche f. Kleid, Wolle, 1950er Jahre		"	"	12,--	
346	27 M	1 Mädchenkleid, Kunstseide um 1940/42		"	"	20,--	
347	26 G	1 Bluse, ärmellos, Hohlsaum 1950er Jahre		"	"	8,--	
348	26 E	1 Rock m. Bordüre 1950er Jahre		"	"	15,--	
349 a,b	26 H	1 Kleid m. Jacke, Wolle, blau		"	"	25,--	
350	26 P	1 Mantel, blau um 1960		"	"	10,--	
351 23 E	23 E	Unterkleidung f. Damen		"	"	3,--	500,--

Rechnungsjahr 1994

Lfd. Nr.	Katalog Nr.	Gegenstand	Herkunft	Rechnungs-Datum	Erworben von	Wert DM	Bemerkungen
352	26 G	1 Faun-Spencer-Bluse, Organdy (flock-print)		25.5.	[redacted] Oberfeldstr. 5 12683 Bln	12,--	
353	23 H	1 Hüfthalter, Gummi, 1960er Jahre		"	"	3,--	
354	26 S	1 Häubchen f. Konditoren		"	"	3,--	
355	19 O	1 Frisierumhang, Bw. bedruckt		"	"	3,--	
356	26 G	1 Kasak, grün 1920er Jahre		"	"	10,--	
357 a,b	26 H	1 2tlg. Sommerkleid, 1950er J.		"	"	15,--	
358	26 X	1 Petticoat m. Spitze, Bw.		"	"	15,--	
359 a,b	26 G	2 Bustier (Stehtaille), 1950er J.		"	"	15,--	
360 a,b	26 G	1 Taille, Seidentaft, um 1900 mit Gürtel		"	"	25,--	
361	26 g	1 Sommertaille, m. Spitze, um 1900		"	"	20,--	
362	26 G	1 Bluse, Bw.-Voile, um 1925		"	"	12,--	
363	26 H	1 Nachmittagskleid, Wolltuch, grau		"	"	20,--	
364	26 H	1 Samtkleid, kariert um 1925		"	"	25,--	678,--

Rechnungsjahr 1994

Lfd. Nr.	Katalog Nr.	Gegenstand	Herkunft	Rechnungs-Datum	Erworben von	Wert DM	Bemerkungen
365	26 H	1 Schürzenkleid um 1925		25.5.	[redacted] Oberfeldstr. 5 12683 Bln	20,--	
366	26 H	1 Kleid, Kunstseide um 1932		"	"	20,--	
367	23 H	1 Büstenhalter (Mieder) m. Spitze um 1920		"	"	5,--	
368	26 G	1 Bluse mit Biesen, weiß		"	"	8,--	
369	26 Z	1 Caprihose schwarz		"	"	10,--	
370	14 E	1 elektr. Stopfpilz		"	"	3,--	
371	25 B	1 Schiebermütze, Kordsamt, braun		"	"	3,--	
372	26 B	2 Hüte, Flechtwerk, Kunstseide 1930er Jahre		"	"	20,--	
373	26 B	1 Hut, Stroh, geflochten		"	"	10,--	
374	26 B	1 Strohhut m. Zierband		"	"	10,--	
375 a,b	26 H	1 Nadelstreifenkostüm, blau		"	"	20,--	
376	30 O	4 Knopfschachteln z.T. mit Inhalt		"	"	5,--	
377	29 A	1 Tasche, Leder		"	"	15,--	827,--

Lfd. Nr.	Katalog Nr.	Gegenstand	Herkunft	Rechnungs-Datum	Erworben von	Wert DM	Bemerkungen
378	26 P	1 Muankel m. Hausbesitzer schwarz		25.5.	[redacted] Obstgärtn. 5 12683 Blu.	40,-	übersandt 867,00
10 V 36-40 379		5 Nuphuchs-figuren	Fa. Stern-bad, Hohen-hameln		K + K - Import Tempel		doppelter Eintrag lfd. Nr. 459/1994 Vau/9
62C 2509 380		1 Bildermappe "30 Bilder des Neuen Testaments"	Schreiber + Stiehl, Stuttgart + Esslingen, um 1852	26.5.	[redacted] Brienner Str. 9 10713 Berlin	220,-	
381	33H 1171 a,b	2 Neujahrs-briefe		17.5.	[redacted] Berlin Bendel	40,-	
382	33X 204	1 Viertband zu goldenen Hochzeit		"	" Bendel	30,-	
383	310 68, 69	2 Papierkrippen		"	Dr. Konrad Vanja MVK Kauf	120,-	im Leipziger Kopfbild der Papier-Sammlstraßen erworben
384	33N 35	1 Leporello-Abzieh-bild "12 Monate"		"	" "	38,-	
385	47B 1376	1 Osterkalender		"	" "	18,-	
386	33Q 1971	12 Cotillon-Orden	um 1910	"	" "	180,-	
387	50I 279 33S 2891-2894	5 große religiöse Wandbilder		"	" "	120,-	
388	33S 2895-2898	4 kleine religiöse Wandbilder		"	" "	30,-	
389	33Q 653	1 Taufbrief 1913		"	" "	10,-	
390	33G 652, 654+ 655	3 Patenbriefe		"	" "	50,-	

Rechnungsjahr 1994

Lfd. Nr.	Katalog Nr.	Gegenstand	Herkunft	Rechnungs-Datum	Erworben von	Wert DM	Bemerkungen
391	33C 6322	4 Papiertheater-bogen (zusammen-gehörig)	Scholz, Mainz	17.5.	Dr. K. Vanja MVK	100,-	
392	33S 2883-2885	3 Kupferstiche		"	"	100,-	768,-
393	62I 1158	1 Konvolut Reisefüher Silvest		18.5.	Vom MVK Bendel	100,-	
394	53Y 657	1 Konvolut Weihnachtsbild		"	[redacted] Berlin Bendel	30,-	
395	33R 4017	1 Stahlstich "Haspinger"		20.5.	Vom MVK Bendel	35,-	
396	33Q 1970	1 Festplakat für Turner		"	" Bendel	40,-	
397		1 Bierumband		"	[redacted] Stadt. Museen Bendel	20,-	
398	36A 506	1 Schwarze Peter-Spiel		"	Dr. Konrad Vanja MVK Bendel	12,-	
399	33Q 1972 a-f, 193 a-e	2 Konv. Etiketten		"	Dr. Wolfhilde von König Münchn Bendel	20,-	
18B 400		1 Stickmustertuch 1878	von Johanne Blöte (geb 1863) (Mutter d. Vorbes.) Bremen	25.5.	[redacted] Eidersteder Weg 37a, 14129 Berlin Geschenk	100,-	
17A 401		3 Damasthandtücher	vom Trödelmarkt Erbungsgewerbe v. e. Händlerin aus Sachsen	"	[redacted] Reichsstr. 28a 14052 Berlin Geschenk	60,-	
402		1 Buch Hr. Beitz, Brief zu Geburt + Taufe		"	Dr. Konrad Vanja MVK Bendel	5,-	
403	47B 1377	1 Adventskalender	um 1976 gefertigt von Barbara Kohlen	30.5.	[redacted] Berlin-Lichte-feld Bendel	15,-	

Lfd. Nr.	Katalog Nr.	Gegenstand	Herkunft	Rechnungs-Datum	Erworben von	Wert DM	Bemerkungen
404	36 D 77 a-d	4 Tafeln eines Bilderpuzzles		30.5.	[redacted] München Nadlop	40.–	
405		1 Paar Kinderschnürschuhe, schwarz	1. Dr. 20. Jh.	31.5.	Histor. Kleidung u. Accessoires Ute Botsch 48161 Münster Nünningweg 42	120.–	
406		1 grün gemustertes Organdikleid	1950er J.	"	"	88.–	
407		1 Nachthemd f. Mädchen, weiß	1920/30	"	"	28.–	
408		1 Nachthemd f. Jungen m. rotem Besatz	"	"	"	28.–	
409		1 Nachthemd f. Jungen m. braunem Bitte	"	"	"	38.–	
410		1 Knabenoberhemd, weiß		"	"	28.–	330.–
411	8 Y 174	1 Bodenvase (H: 45 cm)	TWG Grinitz W. Schulze	31.5.	[redacted] Enkircher Str. 49 13465 Berlin	45.–	
412		1 Bodenvase (H: 48 cm)	"	"	"	60.–	
413		1 Bodenvase (H: 40 cm)	Grinitz/Sachsen	"	"	28.–	
414	8 Y 175	1 gr. bauchige Vase	~~[illegible]~~ Lothar Pfitzinger, Muskau	"	"	45.–	
415		1 schlanke Vase Mod. 30	Paul Vogt	"	"	85.–	
416		1 dto m. Henkel	"	"	"	55.–	318

Rechnungsjahr 1994

Lfd. Nr.	Katalog Nr.	Gegenstand	Herkunft	Rechnungs-Datum	Erworben von	Wert DM	Bemerkungen
417		1 Vase	DTD Dommitzsch/Elbe, Sachsen	31.5.	K.-H. Emmerich Enkircher Str. 49 13465 Berlin	25.–	
418		1 Vase H: 48 cm	wohl Dommitzsch	"	"	35.–	
419		1 Vase m. Henkel H: 45 cm	"	"	"	25.–	
420		1 Bodenvase, braungespritzt m. Kammdekor		"	"	30.–	
421		1 Vase m. Blumendekor	Stempel (Wappen) am Boden	"	"	15.–	
422		1 Vase m. Lehmglasur u. geschabtem Blumendekor		"	"	18.–	
423		1 Blumenübertopf m. Lehmglasur	Bischofswerda	"	"	12.–	
424		1 Vase	Karl Alisch, Strauch bei Wittenberg	"	"	14.–	
425		1 gr. Bodenvase	Hartwig Heyne Tschöpeln bei Muskau	"	"	125.–	
426		1 hl. Vase	"	"	"	28.–	
427		1 hl. Vase	DTD Dommitzsch	"	"	1.–	
428		1 Übertopf	"	"	"	5.–	
429		1 Übertopf m. Noppen	"	"	"	15.–	666.–

Rechnungsjahr 1994

Lfd. Nr.	Katalog Nr.	Gegenstand	Herkunft	Rechnungs-Datum	Erworben von	Wert DM	Bemerkungen
430		1 Vorratstopf m. 2 Henkeln	F.D. Muskau / Sachsen	31.5.	[redacted] Enkircher Str. 49 13465 Berlin	40.–	
431		1 Vorratstopf	wohl Heyne Tschöpeln	"	"	23.–	
432		1 kl. Vase m. Schabdekor	Heinz Gersbeck Lubast, um 1960	"	"	8.–	
433		1 kl. Vase	K. A. Heinke Neukirch/Lausitz (Papiercaschierer)	"	"	2.–	
434		1 Übertopf	Dommitzsch, Sachsen	"	"	15.–	
435		1 schlanke Vase	Muskau / Sachsen	"	"	12.–	
436		1 bauchige Vase	Pfitzinger, Muskau	"	"	45.–	
437	8 Y 173	1 graue Vase	Lehmann, Töpferstedt	"	"	15.–	
438		1 Flasche, Steinzeug	~~Zittau~~ K. Hentschel Großschönau	"	"	45.–	
439	8 D 209	1 Becher (Ehrengabe f. Sportpreis 1944)	Walter Rhaue, Groß Biesnitz (Schlesien)	"	"	75.–	946.–
19 Y 440		1 besticktes Taschentuch (weißer Batist)	Geschenk v. Anne Rosina Sprenger (geb. 22.9.1772) Tante d. Malers A. Prentel	31.5.	Verein d. Freunde d. MVK Geschenk	100.–	
19 M 441		1 besticktes Barttuch, weißes Leinen (Fichü)	Gearbeitet v. A.R. Sprenger (1772, Klinkowstein, Schlesien, Heirat 2.5.1797 in Kotzenau m. Johann Fr. Thiemann (Huf- u. Waffenschmied)	"	" Geschenk	200.–	
442	62 H 238	1 Kostüm (Mann / Italien)			[redacted] München	20.–	

Rechnungsjahr 1994

Lfd. Nr.	Katalog Nr.	Gegenstand	Herkunft	Rechnungs-Datum	Erworben von	Wert DM	Bemerkungen
443	33 X 205-241	37 Visitenkarten	Pernitzsch, Leipzig	30.5.	[redacted] Gladenbacher Weg 57 35037 Marburg	740.–	
444	30 F 210	1 Anhänger Eiserner ~~Handschuh~~ Mann	Erster Weltkrieg, Offenbach / Main	1.6.	[redacted] Berlin bedenklich	50.–	
62 C 2507-8 445	62 C 2507, 2508	2 Mäntel mit Kapuzen		2.6.	[redacted] Berlin "	40.–	
446	747 108	1 Fotoalbum 1910 er Jahre		2.6.	Verein MVK bedenklich	30.–	
447	747 109	1 Fotoalbum 1960 er Jahre	Berlin	2.6.	[redacted] Berlin bedenklich	2.–	
448	747 110	1 Fotoalbum um 1870–1920		"	Verein MVK bedenklich	50.–	
449	35 D 504-509	6 Bastelbücher		"	[redacted] München Nadler	60.–	
450	35 D 492-496	5 Bastelbücher mit Papierpuppen zum Ausschneiden		"	" Nadler	50.–	
451	35 D 497-503	7 Bücher mit Ausschneidefiguren		"	" Nadler	70.–	
310664 a+b 452	310 664 a, b	2 Souvenirs aus Rom		2.6.	[redacted] Berlin Geschenk	15.–	
453	36 A 508	1 Anzeige der Firma Lysol		7.6.	Verein MVK Geschenk	5.–	
454	33 S 2886, 2887	2 religiöse Wandbilder	Bremen	"	[redacted] Berlin-Lichtenrade Geschenk	100.–	
455	310 534	1 Souvenir Blöße vom Brocken		"	[redacted] Berlin Geschenk	10.–	

Lfd. Nr.	Katalog Nr.	Gegenstand	Herkunft	Rechnungs-Datum	Erworben von	Wert DM	Bemerkungen
456	2 R 448-450	3 Kasperln (Fliesen)		7.6.	Verein HVK Bernau	10,-	
457		1 Traum (Miederrock, Schürze, Schultertuch, Bluse)	nach Anz. d. Verbleib dass Fehlen (?)	"	[redacted] 12309 Berlin Alt-Lichtenrade 146A Geschenk	150,-	
62 C 1439,2 2510-15 458		8 Kinderbücher		"	[redacted] Berlin Bernau	80,-	
459	10 V 36-40	5 Marionetten		7.6.	K. e.V. Gumpost 5-bH. Tagespflege Wien 11-12, 10 525 Berlin	500,-	+ 75,- Mwst
62 C 2392 460		1 Kinderbuch Beate Fridel-Nettmann, Id entdeckt Berlin		"	[redacted] Berlin Bernau	20,-	
461 Z) 62 H 1128	62 H 660	2 Kinderbücher		8.6.	[redacted] Bernau	200,-	
462	35 D 510	1 Ausschneide-Krippe		"	[redacted] Berlin Bernau	5,-	
463	35 D 531	8 Bastelbogen		"	[redacted] Münden Nadlop	12,-	
464	35 D 530	8 Bastelbogen Kleine Weihnachtsstadt		"	" Nadlop	20,-	
74 B 91,74 B 68,69; 74 E 34,32; 74 G 22,23; 465 74 H 42,43; 74 M 17; 74 R 8, 74 S 15-18		Konvolut Fotografien	Berlin	"	[redacted] 12161 Berlin Bernau	50,-	
35 D 529 466	35 D 529	4 Ausschneidehefte		"	[redacted] Münden Nadlop	20,-	
467	35 D 528	2 Anziehpuppen		"	"	12,-	
468	35 D 527	4 Anziehpuppen		"	"	30,-	

Rechnungsjahr 1994

Lfd. Nr.	Katalog Nr.	Gegenstand	Herkunft	Rechnungs-Datum	Erworben von	Wert DM	Bemerkungen
469	36 A 529	1 Fruchtgarnitur, Dornröschen, Rotkäppchen, Schneewittchen		8.6.	[redacted] Weißenfels	100,-	
470	35 D 512-526	1 Konvolut Hand- und Puppenstuben Modellbogen		"	[redacted] Münden Nadlop	180,-	
471	36 A 509	1 Duett-Kasten-Spiel		"	Verein HVK Bernau	10,-	
472	36 M 169	1 Prismen-Kaleidoskop		"	Dr. K. Ranja HVK Bernau	5,-	
473	33 Q 1974	1 Konvolut Postkarten		"	[redacted] Berlin Bernau	30,-	
474		4 religiöse Bücher		"	[redacted] Berlin Bernau	40,-	
475	62 H 813	1 Kochbuch, handgeschrieben in Kurrentschrift		"	[redacted] Berlin Bernau	20,-	
476	62 L 655	1 Liedertextheft "Aufmerksam bis..."		"	Bernau	10,-	
477	33 Q 1979	1 Sammelbilder-Album Berlin 1937		"	[redacted] Berlin Bernau	15,-	
478	54 H 724	1 Schulabschlusszeitung		"	Bernau	10,-	
479	53 D 136-139	4 Textilien		9.6.	Verein HVK Bernau	40,-	
480	38 E 90 a,b	2 Druckstöcke f. Textildruck (Blaudruck)	Vom Verbleib in den 1970er Jahren im Dorotheum in Wien ersteigert	9.6.	[redacted] Haringstr. 22-24 1130 Wien Geschenk	3000,-	+ Transportkosten f. Kunsttrans: 5000 ÖS. + 38500 (Hasenkamp)
481	33 R 3937, 3938	2 Holzstöcke		"	Verein HVK Bernau	28,-	

Lfd. Nr.	Katalog Nr.	Gegenstand	Herkunft	Rechnungs-Datum	Erworben von	Wert DM	Bemerkungen
482	8 H 1150	5 große Teller m. Schwammdekor, Steinzeug	Oberlausitz od. Schlesien	10.6.94	[redacted] Treibjagdweg 26 14169 Berlin	250.–	
483	8 H 1151 a-d	4 kl. Teller dto.	"	"	"	250.–	
484	8 Y 172	1 Vase m. Pfauenaugendekor	Bunzlau ?	"	"	150.–	
485	8 E 411	1 kl. Kanne m. Schwammdekor	"	"	"	30.–	
486	8 E 409, 410 a,b 7 H 287 a,b	3 Teile Teegeschirr (Kanne m. D; Zuckerdose m. D; Milchkännchen)	Bürgel / Thüringen	"	"	150.–	
487	62 K 1301	1 Buch: Wilhelm Spitschka, Textilatlas		"	"	60.–	
488	36 M 167, 168	1 Cinematographenapparat + 2 Schachteln m. Laterna-Magica-Bildern		"	"	500.–	
489	8 G 782	1 Schüssel m. Schwammdekor	Bunzlau	"	"	150.–	
490		1 Buch: Franziska Seeber, Grundlegende Handfestigkeiten im Nähen, Karlsr. 1949		10.6.	[redacted] Pankerbei Lutjenburg Geschenk	5.–	1.540
491	62 C 1621–1623	2 Bücher (Kopien) a) Ueber d. Unterricht in weibl. Hdb. b) D. Unterr. in weibl. Hdb.		10.6.	Kopieex. im Museum gebunden Geschenk	10.–	
492	32 L 686	1 Pastellbild		"	[redacted] Berlin Geschenk	50.–	
493	33 O 420	1 Oblate Weihnachtsmann		"	Verein MVK Geschenk	40.–	
494	41 V 146–148	4 Heft m. Stickvorlagen d. Bibl. DMC		10.6.	[redacted] Geschenk	40.–	

Lfd. Nr.	Katalog Nr.	Gegenstand	Herkunft	Rechnungs-Datum	Erworben von	Wert DM	Bemerkungen
495	61 B 1	1 Bilderleporello Halloren		12.6.	[redacted] Dresden Geschenk	40.–	
496	5 N 6	1 Weihnachtsspinne		"	" Geschenk	190.–	
497	53 F 2	1 Palmstock		"	[redacted] Stettiner Str. 5 59379 Selm Geschenk	50.–	
498	36 E 67	1 Kaspertheater-Textbuch		"	Verein MVK Geschenk	10.–	
499	62 B 152, 153	2 Bänkelsängerhefte		"	[redacted] Geschenk	40.–	
500	33 Q 1980	1 Konv. Postkarten		"	Verein MVK Geschenk	38.–	
501	33 H 1172	1 Konv. Glückwünsche		"	" Geschenk	40.–	
502	54 F 136	1 Hochzeitszeitung	1907	"	" Geschenk	20.–	älterer Bestand ~~[illegible]~~ Nr. doppelt Inventarisiert 563/76 Va
503	62 C 542 a	1 Bilderbuch "Der Alte Fritz", von Röchling / Knötel		"	[redacted] Berlin Geschenk	100.–	
504	6 M 138	1 eisenbeschlagene Kofferstruhe 1729		15.6.	Verein d. Freunde d. MVK Geschenk	300.–	NS
505	6 M 139	1 Kofferstruhe Eiche, geheizt		"	" Geschenk	200.–	NS
506	5 U 35, 36 5 A 14 6 B 43 6 C 74, a-b 6 C 75 a-d	Konvolut Ikea-Möbel	6 G 161 17 C 50 a-b	"	[redacted] Geschenk	200.–	
507	42 H	2 Hutformen		16.6.	[redacted] Berlin "	100.–	

Lfd. Nr.	Katalog Nr.	Gegenstand	Herkunft	Rechnungs-Datum	Erworben von	Wert DM	Bemerkungen
508		1 Gemälde	Helmstedt o. Umgeb.	16.6.	Ank.: Verkauf Helmstedt	30,-	
509		1 Fingerhut (Herstellerform)	"	"	"	30,-	
510		1 Schale, Keramik	"	"	"	25,-	wird 35,-
511	6D 29	1 Ohrensessel m. Lederbezug		16.6.	Verein d. Freunde d. MVK Geschenk	200.-	NS
512	33H 1173	1 Konv. Weihnachtsgläser 1982/84		"	" Gerdes	20,-	
513	6G 108	1 eintür. Kleiderschrank, bemalt		16.6.	[redacted] Berlin Eisenacher Str. Geschenk	200.-	NS
514		1 Eichentruhe m. Eisenbänder	"Rotaprint-Rollen-Stiftung"	"	[redacted] Arnimallee 8 Berlin 33 Geschenk	1000,-	NS
515	74Z 111-113	3 Fotoalben, (2 mit Stadtansichtsfotos, 1 leer)	Friedlaender Institut Berlin	"	[redacted] Berlin "	250,-	NS
516	33R 3933-3936	4 Stahlstiche		20.6.	[redacted] Lübeck Gerdes	120,-	X
517	35E 82, 83	2 Kubus Spielkästen		"	" Gerdes	80,-	
518	36A 510	1 Spielbrett "Indianer + Cowboys"		"	" Gerdes	20,-	
519	55I 88 54F 140	2 Wandteller, gestempt		"	" Gerdes	100,-	
520	32I 226	1 Faltenbild "Traumhafte Polinesien" nach E. Th. Paris, um 1840		"	[redacted] Fehrbogweg 12 23568 Lübeck	2.500,-	

Rechnungsjahr 1994

Lfd. Nr.	Katalog Nr.	Gegenstand	Herkunft	Rechnungs-Datum	Erworben von	Wert DM	Bemerkungen
521	8E 412	1 Kanne, Steingut	Dombezirk Limburg	5.-	[redacted] Lübeck Geschenk	10.-	
522	8G 785	1 Schüssel Steinzeit	" Geschenk d. Gemeinde zu d. Flüchtlingsfam. Hoske	3.-	" Geschenk	10.-	
523		1 Europa-Falter	Berlin	21.6.94	[redacted] Kl. Damm 212 10719 Berlin Ankauf	99,-	
524	35J 327	1 Konv. Dinosaurierfiguren		"	Verein MVK Gerdes	30.-	
525	62I 1159	1 Kanonkugel Reichsfestung Berlin-Brandenburg			" Gerdes	40.-	
526	33C 7128-7136, 33R 4238+39	11 Bildhauerbeile (Meißel-, Beilbeile usw.)		23.6.	[redacted] Düsseldorf	1.385,-	+ 96,95 MwSt
527	33R 4282-4376	124 Holzstiche (Ostern, Weihnachten, Kinder usw.)		"	"	3.056,-	+ 213,92 MwSt 4751,87
528	35J 328	1 Konvolut Figuren aus Abwandlungseisen		"	Verein MVK Gerdes	100,-	
529	53Y 658	1 Christbaumständer		"	[redacted] Berlin-Dahlem Gerdes	40,-	
530		4 Bände "Stickereien und Spitzen"		"	"	100,-	
531	62I 1160	1 Konvolut Rezepte Bayern		"	Verein MVK Gerdes	20,-	
532	62L 723	1 Liederbuch		30.6.	[redacted] Berlin Gerdes	10.-	
533		2 Bücher			Gerdes	20.-	

Lfd. Nr.	Katalog Nr.	Gegenstand	Herkunft	Rechnungs-Datum	Erworben von	Wert DM	Bemerkungen
62 C 2516-17 534		2 Kinderbücher		30. 6.	[redacted] Berlin Geschk	30.-	
535	50 I 280	1 Handspiel, Brandmalerei (Konfirmationsspiel)	Annemarie Kessel (vst. Transport in der SBZ) Hamburg	30. 6.	[redacted] Berlin "	50,-	
536	32 P 22	1 Schattenmalbilderbuch (Holz, bemalt) 1923/24	Heinz Michel, Mühlhausen/Thür.	"	[redacted] Berlin "	300,-	
537	29 Q 7	Skizzen v. Schattenbilderbüchern der Fa. Lindner-Schattenbilderbücher, bemalt	Mühlhausen/Thür.	"	[redacted] Mühlhausen-Thür. "	50,-	
538	35 J	1 Konvolut Kriegsspielzeug II. Wk	Berlin	01.07.	[redacted] Rigaerstr. 41 10247 Berlin	800,-	
539	13 L 31	1 Wandbrett		"	[redacted] Berlin Geschk	35,-	
540	35 D 532-534	3 Anprallkegelspiele		4. 7.	[redacted] Berlin Geschk	16,-	
541	35 D 534	1 Bastelbogenset		"	" Gerdsdorf/Nordhausen	10,-	
542	35 D 535-541	5 Bastelbogen + 2 Bogen		"	" Geschk	40,-	
543	35 D 542-547	6 Bastelbücher f. Anziehpuppe		"	" Geschk	50,-	
544	35 D 548-564	17 Ausschneidebogen f. Anziehpuppe		"	" Geschk	50,-	
62 C 2518 545		1 Jugendbuch Frank, Der Junge		"	[redacted] Kommandantenstr. 80 10627 Berlin Geschk	10,-	
546		1 Buch "Die vier Jahreszeiten im Gebirge"	Selbstgestaltet		[redacted] Kupferstich-Kabinett Übereignung	25,-	

Lfd. Nr.	Katalog Nr.	Gegenstand	Herkunft	Rechnungs-Datum	Erworben von	Wert DM	Bemerkungen
547	62 K 928-959	1 Konvolut Textilkataloge		04.07.94	[redacted] Lübeck Geschenk	150,-	
548	33 R 4055	1 Handwerker-Diplom		"	Verein MVK Geschk	40,-	
549	62 L 675, 676	2 Liederhefte		"	[redacted] Berlin Geschk	25,-	
550	62 K 960-995	1 Konvolut Firmenkataloge		5.7.	Verein MVK Geschk	100,-	
17 A 551 1a-e, 2a-c		7 Küchenhandtücher	Oberhessen	6.7.	Trödelmarkt Alsfeld/Hessen	56,-	
552		1 kl. Kuchenform m. braunem Lehmglasur	Sachsen-Anhalt (aus e. Bäckerei)	6.7.	"	20,-	76,--
33 P 91 553 33 C 6323-6354		35 Bilderbogen-Dänische Ausschneidebogen 2 Duplikaten ausgesondert		8.7.	Ballermann & Son Vinkelgård 8 A 9400 Nørresundby DK		DK 584,00
27 K 14, 27 K 13, 36 N 3, S 7 15, E Q 4a-b 554	33 R 4056,4057, 47 E 24, 6 L 24-41, 7 H 287a-c, 3 Q 5, 35 T 121-194, 8 W 482	1 Ikea-Kinderzimmer		8.7.	Museum f. Volkskunde Übereignung	200,-	
555	33 T 238	1 Sammelmappe mit Serien-bogen einer Kindergartenklasse		"	Verein MVK Geschk	50,-	
62 C 2519-21 556	62 C 2519-2521	3 Bücher		"	[redacted] Berlin Geschk	100,-	
557	35 D 566-570	4 Anklei-dpuppe		"	Verein MVK Geschk	25,-	
558	54 H 728	1 Schiefertafel		12.7.	Dr. K. Vanja Berlin Geschk	12,-	
559	9 S 13	1 Spiegel		12.7.	MVK Berlin Verein Geschenk	40,-	

Rechnungsjahr 1994

Lfd. Nr.	Katalog Nr.	Gegenstand	Herkunft	Rechnungs-Datum	Erworben von	Wert DM	Bemerkungen
560	35 J 329 a-j	10 Pferdegespanne	Erzgebirge	12.7.	Museum für Völkerkunde Überweisung	150,-	
561	35 J 330 a,b	1 Paar Spielfiguren	Erzgebirge	"	Museum f. Völkerkunde Überweisung	40,-	
562	35 B 52	1 Lärmspielzeug	"	"	" Überweisung	100,-	
563	3 C 24	1 Türschloß	Hersbruck / Bayern	"	" Überweisung	40,-	
564	39 E 2	Teigmann	Nieder-rhein	"	" Überweisung	10,-	
565	18 D 49 a-g	7 Kataloge mit Stoffproben		"	[redacted] Roonstraße Berlin Geschenk	25,-	
566	35 K 292	1 Puppengeschirr			Museum f. Völkerung Überweisung	30,-	
62 C 2522 567	62 C 2522	1 Text ~~Miniatur-theater~~ für Spielle "Daheim und Draußen"			Verein MDV Geschenk	15,-	
17 F (1+2) 17 G (3) 568		2 Bettbezüge + 1 Kopfkissenbezug rot u. kariert	Umgebung Feldrennach / Baden	12.7.	[redacted] Kreuzstr. 32 Feldrennach / Kr. Pforzh. Geschenk	30.-	
569	6 A 20 6 G 152,153	1 Frauenhemd, Leinen	"	"	" Geschenk	20.-	
570	6 G 71, 72	1 Schlafzimmer 1950er Jahre	Aus d. Haushalt Arthur u. Erna Stock, Bln (Hausmädchen bei Fam. Ollk)	"	[redacted] Miquelstr. 50a 1/33 Geschenk	200.-	s. Akten NS
571		3 Küchenstühle	"	"	" Geschenk	50.-	
572	6 G 151	1 Kleiderschrank	"	"	" Geschenk	50.-	

Rechnungsjahr 1994

Lfd. Nr.	Katalog Nr.	Gegenstand	Herkunft	Rechnungs-Datum	Erworben von	Wert DM	Bemerkungen
573	6 B 41	1 Spültisch m. Küche 1930/40	Berlin	12.7.	[redacted], Berlin Geschenk	50.-	
574	6 A 22	1 Doppelbett Limba, furniert	1950er J. Berlin	"	"	40.-	
575	6 A 21	1 Bett, Nußbaum furniert	Berlin Ende 19. Jh.	"	" Geschenk	150.-	
576	6 g 142	1 Spind gebeizt Anf. 20. Jh.	Wohl aus Poststelle d. Staatl. Museen		Überweisung durch Abt. Europa DIV	150.-	
577	74 Q 4	1 Fotografie Landschaft bei Ilsenberg / Harz	G. Potthoff Berlin	12.7.	[redacted] Berlin Geschenk	20,-	
578	74 S 21	1 Fotografie Verein / Gruppenbild	Lübeck ?	"	[redacted] Lübeck Geschenk	20,-	
579	42 U 20	1 Druckklischee		13.7.	[redacted] Wernerstr. 11 14109 Berlin Geschenk	10.-	
580		1 lila Seidenkleid, 2 teil.	Getragen von d. Mutter Ida Beda (1860-1939) zur Hochzeit d. Tochter 1912	13.7.	[redacted] Weddigenweg 55a Berlin-Lichterfelde Geschenk	100.-	
581	16 N 11	1 Garnhaspel	Haushalt d. Großmutter Schlesien	"	" Geschenk	50.-	
582		2 Stockregen-schirme	Nachlaß Hildegard Blume geb. Gummert (geb. 1901) - 1978 Bln	13.7.	[redacted] Wernerstr. 11 Bln-Wannsee Geschenk	40.-	
583		1 Leinenkittel m. Stickerei	" Bln, 1920er J.	"	" Geschenk	50.-	
584		1 Oberteil, Bw. gemustert 1 Baumwollbluse m. hellblauer Stickerei	" 1930er J. 1920-30	"	" Geschenk	20.-	
585		1 Schürze	"	"	" Geschenk	20.-	

Lfd. Nr.	Katalog Nr.	Gegenstand	Herkunft	Rechnungs-Datum	Erworben von	Wert DM	Bemerkungen
586		1 Konvolut Leder-handschuhe, 1920-30er J.	Hildegard Blume (1901-78) Bln	13.7.	[redacted] Wernerstr. 11 Bln-Wannsee Geschenk	40.–	
587		3 weiße Leinen-Nachthauben m. Monogramm	"	"	" Geschenk	15.–	
588	8 B 29	1 Toiletteneimer m. Deckel u. Griff Keramik, gelb	"	"	" Geschenk	50.–	
589	16 L 25	1 Spinnrad	Nachlaß v. Else Gloye aus Familie Michaelis, Schwitschen bei Visselhövede (zw. Hbg. u. Bremen)	"	" Geschenk	200.–	
590		1 Schürze, blau-weiß kariert	"	"	" Geschenk	10.–	
591		1 Paar blaue Strümpfe m. Muster	Nachlaß Annerose Peters (1923-88) Tochter d. Pfarrers am Hohenzollern-damm	"	" Geschenk	5.–	
592		1 Paar kleine Probestrümpfe (f. Schule) braun-blau	"	"	"	5.–	
593		2 Paar weiße lange Damenstrümpfe + 2 Paar Kindersöckchen	Nachlaß: Hildegard Blume (1901-78) Bln	"	" Geschenk	20.–	
594		2 Paar hautfarbene Seidenstrümpfe + 2 Paar Nylonstrümpfe	"	"	" Geschenk	20.–	
595		1 Tüll-Braut-Schleier	"	"	" Geschenk	10.–	
596		Konvolut Knopf-leisten f. Bett-Wäsche	"	"	" Geschenk	5.–	
597		8 Geschirrtücher	"	"	" Geschenk	50.–	
598		3 Überschlaglaken m. Klöppelspitze	"	"	" Geschenk	90.–	

Rechnungsjahr 1994

Lfd. Nr.	Katalog Nr.	Gegenstand	Herkunft	Rechnungs-Datum	Erworben von	Wert DM	Bemerkungen
599		4 verschiedene Kopfkissenbezüge	Nachlaß: H. Blume, Bln	13.7.	[redacted] Werner 11 Bln-Wannsee Geschenk	120.–	
600		1 Bettlaken, Leinen	"	"	" Geschenk	20.–	
601		3 Rolltücher	"	"	" Geschenk	60.–	
602		1 Stück grobes Leinen, ungebleicht	Fam. Gloye Schwitschen bei Visselhövede / Rotenburg Wümme	"	" Geschenk	10.–	
603		1 Kissen f. Kinderbett m. Verschluß u. Durchzugnadel	Aus d. Haushalt d. Vorbesitzerin	"	" Geschenk	5.–	
604		Konvolut Leibwäsche Ende 19. / Anf. 20. Jh.	Berlin	"	" Geschenk	50.–	
605		1 kl. schwarzer Lackkoffer	Nachlaß Hildegard Blume (1901-78) Bln	"	" Geschenk	40.–	
606		Musterrock als Prüfungsstück f. d. Gesellenprüfung, (Damenschneiderei) braun	Ausbildung d. Vorbesitzerin 1948-50	"	" Geschenk	20.–	
607		1 Hemdbluse, Seide m. Hohlsaum (Prüfungsstück f. Gesellenprüfung)	"	"	" Geschenk	50.–	
608		2 Aktenordner zum Schneidern u. Wäschenähen	Aus d. Ausbildung d. Vorb. an d. Frauenfachschule Wuppertal-Barmen	"	" Geschenk	50.–	
609		Mappen f. d. praktische Prüfung an d. Frauenfachschule Wuppertal-B.	"	"	" Geschenk	20.–	
610		1 Perlkette 1 Metallbüchse f. Schneiderpuder		"	" Geschenk	5.–	
611	36 D 84	1 Geduldsspiel	"	"	" Geschenk	15,–	

Rechnungsjahr 1994

Lfd. Nr.	Katalog Nr.	Gegenstand	Herkunft	Rechnungs-Datum	Erworben von	Wert DM	Bemerkungen
612	33 L	1 Kartenspiel	Hildegard Blume, Bln (1901-78)	13.7	[redacted] Blume Wernerstr. 11 Bln-Wannsee Geschenk	12,-	
613	36 A 526-528	3 Quartette	"	"	" Geschenk	40,-	
614	36 A 515-518	4 Gesellschaftsspiele	"	"	Geschenk	80,-	
615	62 C 2393	2 Bücher	"	"	" Geschenk	20,-	
616	35 E 84	1 Kinderdruckerei	"	"	" Geschenk	20,-	
617	35 H 145	Zinnfiguren (Konvolut)	"	"	" Geschenk	100,-	
618	35 Q 24, 25	3 Blechspielzeug	"	"	" Geschenk	50,-	
619	35 I 332	1 Spielzeugstadt	"	"	" Geschenk	12,-	
620	35 I 331	7 Elastolinfiguren	"	"	" Geschenk	25,-	
621	35 I 48 a, b	2 Teile Militär-Spielanlage	"	"	" Geschenk	40,-	582-621 1514
622	7 L 207-213	7 Kästchen		14.7.	Dr. J. Otto Berlin Geschenk	50,-	
623	6 g 162	1 Eichenschrank, um 1800 m. Intarsien (Wellenbänder m. Quasten)	um geb. Elbing? (aus d. Haushalt d. Eltern v. Frau Ollk	14.7.	[redacted] Miquelstr. Berlin Geschenk	1000,-	NS
624	7 Q 13, 14	2 Strohkästchen		"	[redacted] Berlin Geschenk	20,-	

Rechnungsjahr 1994

Lfd. Nr.	Katalog Nr.	Gegenstand	Herkunft	Rechnungs-Datum	Erworben von	Wert DM	Bemerkungen
625	35 A 166, 167	2 Puppen und Puppenkleidung		14.07.	Verein MVK Geschenk	180,-	
626	74 K 18, 19 74 G 24	6 Fotografien: Trachtenaufn.		14.7.	Verein MVK Geschenk	30,-	
627		4 Fotografien: Porträt, Wohnhaus, Innenräume		"	Verein MVK Geschenk	20,-	
628	74 D 72	25 Fotografien: Alltagsszenen aus ländl. Milieu		"	Verein MVK Geschenk	25,-	
629		1 Foto: Konfirmation in Schleife, 1939	Schleife/Lausitz	"	Prof. Th. Kohlmann, MVK Geschenk	20,-	
630		3 Fotografien: Spinnerin, Ehepaar im Atelier, Meraner Volksschauspiele		"	Verein MVK Geschenk	50,-	
631		1 Fotografie: Berlin: Börse, Spree, Kaiser-F.-Brücke	Berlin	"	Verein MVK Geschenk	50,-	
632		1 Fotografie: Atelieraufnahme eines Ehepaares	Westfalen? Holland?	"	Prof. Theodor Kohlmann, MVK Geschenk	10,-	
633		20 Fotografien: Palmsonntagsprozession	Laupheim	"	[redacted] Laupheim Geschenk	60,-	
634		2 Fotografien: Mädchen-/Frauenbildnis	New York (Phot.)	"	Verein MVK Geschenk	40,-	
635		4 Fotografien: 2 Porträts, 2 Ehepaare im Atelier		"	Verein MVK Geschenk	80,-	
636		1 Foto: Laienspielgruppe		"	Verein MVK Geschenk	10,-	
637		1 Foto: Concordialoge Nr. 5 v. Preußen, 1877	Berlin	"	[redacted], Berlin Geschenk	50,-	

Lfd. Nr.	Katalog Nr.	Gegenstand	Herkunft	Rechnungs-Datum	Erworben von	Wert DM	Bemerkungen
638	18 B 661	1 Stücktuch Karoline Görlich		14.7.	[redacted] Bleibtreustr. 26 10707 Berlin Geschenk	80.–	
639	31 O 535	1 Souvenir v. Meusel		"	Geheimes Staatsarch. Überweisung	18,–	
640	17 J 161	1 Wandbehang "Faust"		"	[redacted] Berlin Geschenk	40,–	
641	53 I 109	1 Konvolut Ostereier		18.7.	[redacted] Berlin Nachlaß	50,–	
642	53 I 110-117	62 Ostereier vom Ostermarkt des MVK 1994		"	Verein MVK Geschenk	200,–	
643	62 L 698-700	3 Liedblätter		"	" Geschenk	30,–	
644	8 G 783 a.b	1 Mohnreibe-Schüssel, Steinzug m. Stößel		"	Verein d. Freunde MVK Geschenk	20,–	
645	53 Y 659	1 Christbaumanhänger, Papier		"	" Geschenk	5.–	
646	33 P 92	1 Blatt mit Scherenschnitten		"	" Geschenk	25,–	
647	53 Y 660	1 Pflaumenmann		"	[redacted] Berlin Geschenk	10.–	
648	53 I 118-131	1 Konvolut Ostereier		"	[redacted] Malteserordensstr. 50 Freiburg Geschenk	100,–	
649	54 H 736 a.e	5 Flugbogen		~~20.~~ 19.7.94	[redacted] Berlin Geschenk	15,–	
650	33 G 656	1 Patenabdankung		"	Dr. Konrad Vanja MVK ~~Geschenk~~	50.–	Erworben für das MVK durch Frankett, Nürnberg

Rechnungsjahr 1994

Lfd. Nr.	Katalog Nr.	Gegenstand	Herkunft	Rechnungs-Datum	Erworben von	Wert DM	Bemerkungen
651	39 C 8	1 Tirggel		20.7.	[redacted] Frankfurt/Main Geschenk	20,–	
652	32 L 688	1 Bildnis "Frontsoldaten gehören zusammen"		20.7.	Verein MVK Berlin Geschenk	20,–	
653	33 Q 2060	1 Menükarte 1896		"	[redacted] Hasse Kurfürstendamm 50 10707 Berlin Geschenk	15,–	
654		1 Heimatkalender Eisenhüttenstadt	1991	"	[redacted] Berlin Geschenk	10,–	
655	62 I 1161-1177	1 Konvolut Reiseprospekte		"	Verein MVK Geschenk	100,–	
656	8 H 1153, 1154	1 Porzellanteller 1 Steingutteller		21.7.	[redacted] Berlin Geschenk	40.–	
657		1 Paar Seidenstrümpfe (1930er J.) 3 Paar Perlonstrümpfe 1960er J.	a) Nachlaß d. Schwiegermutter Gertrud Wunderlich (1900-85), Dresden b) Eva Timm, Bln (1900-92)	"	[redacted] Steglitzer Damm 57b 12169 Berlin Geschenk	10.–	
658	33 X 242	2 Guitarrenbänder, bestickt	vom Schwieger-Vater d. Vorb. des Trainers in e. Schwimmverein in Bln. War	"	" Geschenk	50,–	
659		1 Paar weiße Handschuhe, gewirkt	Nachlaß d. Schwiegermutter	"	" Geschenk	10.–	
660		1 Spitzentaschentuch, Seide weiß	"	"	" Geschenk	10.–	
661		1 gehäkelter Sparstrumpf (Börse)	"	"	" Geschenk	5.–	
662	62 L 696, 697	2 Liederbücher		"	Verein MVK Geschenk	20,–	
663	54 L 454	1 Konfirmationsspruch		26.7.	[redacted] Berlin Geschenk	15,–	

Lfd. Nr.	Katalog Nr.	Gegenstand	Herkunft	Rechnungs-Datum	Erworben von	Wert DM	Bemerkungen
664	33 a 2061	1 Konv. Post-karten		26.7.	[redacted] Berlin-Lichtenberg bar	50,-	
665	42 U 21 33 R	1 Konvolut Glasdruckplatten Lichtdruck Menzel Das Balkonzimmer		"	[redacted] Berlin bar	150,-	
666	47 B 1378	1 Konvolut Taschenkalender	DDR	"	[redacted] An der Bode 7 Quedlinburg bar	50,-	
667	47 B 1379-1381, 1434-1473	1 Konvolut Wandkalender		"	bar	100,-	
668		1 Umhangtuch	Schwarzwald	"	[redacted] Berlin bar	40,-	
669	51 B 40	1 Wallfahrtsandenken	Belgien	"	[redacted] Berlin bar	15,-	
670	33 g 658, 659	2 Paketbriefe		28.7.	[redacted] Berlin bar	10,-	
671	62 I 1178	1 Konvolut Reiseführer		"	[redacted] Berlin bar	20,-	
672	42 U 22	1 Konvolut Bildplatten f. Postkartendrucke	Pallas-Verlag Berlin	29.7.	[redacted] Berlin bar	100,-	
673	41 V 157 a-d	4 Hefte DMC-Album Nr. 25, 29, 32, 33		29.7.	[redacted] Mulhouse/Elsaß Geschenk	8,-	
674	41 V 156 a-i	9 Mappen (Serie) f. Stickmustervorlagen (Vorlagen)	Collection Musée (nach Vorlagen aus d. Archiv d. Fa.)	"	" Geschenk	45,-	
675	7H 288 8E 415 ~~1416~~ x 8M 393	1 Kaffeeservice (9 tlg.) m. blauem Schwammdekor, 1980er J.	Töpferei Frommhold, Königsbrück/Sachsen	1.8.	[redacted] Berlin Geschenk	80,-	
676	8 E 413	1 braune Kaffeekanne	" x Slg. Stf. Se. 47	"	"	10,-	

Lfd. Nr.	Katalog Nr.	Gegenstand	Herkunft	Rechnungs-Datum	Erworben von	Wert DM	Bemerkungen
677	8 M 392	1 Bl. Blockkalender Alexanderhaus an Lux Haven		1.8.	Verein d. Freunde d. MVK Geschenk	5,-	
678	8 H 1155	3 Teller aus Kinderservice, Porzellan	1. V. 20. Jh.	"	" Geschenk	6,-	
679	8 H 1156	1 Steingutteller m. Umdruckdekor "Glück im Haus"		"	" Geschenk	5,-	
680	8 H 1161	1 Steingutteller m. Umdruckdekor "Aus Liebe"		"	" Geschenk	5,-	
681	8 H 1160	1 Steingutteller m. Umdruckdekor "Freundschaft"		"	" Geschenk	5,-	
682	33 H 1177	1 ~~Kfp~~konvolut Glückwünsche		3.8.	[redacted] Berlin bar	30,-	
683	33 a 2062	1 Sammelbilder-Album		"	[redacted] Lübeck bar	15,-	
684	33 # 1201-2 547 541 335	Sammlung von über 3.500 Einzelblättern von Popular-graphik	Slg. Dr. Christa Pieske	4.8.	[redacted] Fehrbogweg 12 23568 Lübeck	180.000	60.000 MVK 120.000 Reserve 36 M 176 – 227 33 C 716 – 7169 33 C 6813 – 6866 33 C 7230
685		Konvolut Traditions- und Stickmusterzeichnungen	Militärgeistlicher Ludwig Scharf Elsaß, Hessen Baden u.a.	4.8.	[redacted] Str. 16 35716 Dietzhölztal Geschenk		
686		5 Opernlexikahefte		8.8.	Geschenk [redacted], Berlin	20,-	
687	33 a 2063	3 Andrucke für Van Houten's Cacao		8.8.	Verein MVK Geschenk	30,-	
688	47 B 1382	1 Konvolut kleine Taschenkalender		8.8.	Verein MVK Geschenk	20,-	
689	35 E 85	1 Kinderspiel Typendruckerei		8.8	[redacted] Werther Str. 11 Berlin Geschenk	10,-	

Rechnungsjahr 1994

Lfd. Nr.	Katalog Nr.	Gegenstand	Herkunft	Rechnungs-Datum	Erworben von	Wert DM	Bemerkungen
690	54 H 737	1 Konvolut Lesezirkel		8.8.94	Verein MVK, Geschenk	20,-	
691	33 Q 2067	1 Konvolut Notgeld (1920er Jahre)		8.8.94	Verein MVK, Geschenk	40,-	
692	33 Q 2068	1 Konvolut Visitenkarten		8.8.94	Verein MVK, Geschenk	12,-	
693	47 B 1394, 1385	2 Advents-Kalender		8.8.94	Verein MVK Geschenk	25,-	
694	33 Q 2069	1 Konvolut Titen		8.8.94	Verein MVK Geschenk	10,-	
695	33 Q 2070	1 Konvolut Geschenkpapier		8.8.94	Verein MVK Geschenk	10,-	
696	- 47 B 1383 - 1393, 1397 - 1429	1 Konvolut Kalender		"	" Bordel	30,-	
697	33 Q 2071	4 Reklameblätter		9.8.	Verein MVK Bordel	10,-	Aus der Ausstellung Kinderspielzeug
698 2170	33 Q 2111-29	1 Konvolut Gebrauchsgraphik		"	" Bordel	45,-	
699	62 I 1179	1 Konvolut Reiseprospekte		10.8.	[redacted] Berlin-Schöneberg Bordel	40,-	
700 1208-1211	62 I 1184+1194,	1 Konvolut Reiseführer	62 I 1247 - 64	"	" Bordel	100,-	
701	33 Q 2072	1 Konvolut Postkarten		"	" Bordel	30,-	
702 1265-1318	62 I 1195-1246	1 Konv. Reiseführer		11.8.	Verein MVK Bordel	150,-	

Rechnungsjahr 1994

Lfd. Nr.	Katalog Nr.	Gegenstand	Herkunft	Rechnungs-Datum	Erworben von	Wert DM	Bemerkungen
703	35 D 576 a-i	9 Wundertüten		11.8.	[redacted] Berlin-Charlottenburg Bordel	20,-	
704	9 A 95	1 Briefständer		"	Verein MVK Bordel	10,-	
705	31 L 81 a-e	5 Figuren: Musikbank		"	Museum für Volkskunde Überweisung	150,-	Geschenk an den Herrn Bundespräsidenten
706		1 Konvolut Reiseprospekte		"	Verein MVK Bordel	60,-	
707	54 H 738	1 Aristo Rechenstab		15.8.	[redacted] Berlin Bordel	15,-	
708	33 R 4066	1 Wandbrett		"	[redacted] Berlin Bordel	40,-	
709	33 V 113, 114	2 Sterbebilder		"	[redacted] Berlin Geschenk	10,-	
710	33 S 2899-2905 33 R 4067-4134	1 Konvolut Graphik		"	[redacted] Berlin Bordel	200,-	
711	33 Q 2074	1 Konvolut Postkarte		"	Verein MVK Bordel	50,-	
712	62 K 996	1 Konvolut Anzeigen + Korrespondenz		"	[redacted] Berlin Bordel	40,-	
713	62 K 997-999	3 Kataloge		"	Hrg. Wenhold Überweisung	21,-	
714	8 O 960 a,b	2 Henkeltöpfe Steinzeug m. blauer Schürze	Bürgel / Thüringen um 1900	16.8	Ant. [redacted] Offenbach Mühlheimer Str. 36	150,-	
715	9 E 187	1 Tabakdose Holz, lackiert	Hessen (wohl Sinntal) Ende 19 Jh.	"	"	150,-	

Rechnungsjahr 1994

Lfd. Nr.	Katalog Nr.	Gegenstand	Herkunft	Rechnungs-Datum	Erworben von	Wert DM	Bemerkungen
716	8 H 1164	1 Teller, glas. Irdenware bemalt	Heimberg/ Schweiz Ende 19. Jh.	16.8.	[redacted] 63075 Offenbach Mühlheimer Str. 386	35.–	
717	74 D 73	1 Gerahmtes Foto m. Familie in Hüttenberger Tracht	Hüttenberg/ Hessen Ende 19. Jh.	"	"	65.–	400,–
718	31 O 549	1 Slg. WHW-Abzeichen * Winter-Hilfs-Werk ?)		"	Köhler-Archiv Boddinstr. 23 Berlin-Neukölln Geschenk	150,–	
719	8 P 80	1 Bügeltopf, geschwämmelt	Bunzlau, 1920/30	17.8.	[redacted] Hammerstr. 1 14167 Berlin	140.–	
720	8 F 537	1 Enghalsflasche f. Likör oder Schnaps geschwämmelt	Bunzlau 1920/30	"	"	120.–	
721	7 H 289 a.b	1 Butterdose m. braunem Spritzdekor	Paul u. Sohn Bunzlau, 1930er J.	"	"	40.–	300,–
722	62 K 1000–1019	1 Konvolut Musterkataloge		"	Verein MVK Geschenk	50,–	
723		2 Schuber mit Künstlerpostkarten	begonnen 1951	"	[redacted] Lübeck Geschenk	20,–	
724		4 Poesiealben		18.8.	Verein MVK Geschenk	30,–	
725	33 R 4135 a.b	2 Gedenkblätter (Bubletten)		"	[redacted] Berlin-Lichterfelde Geschenk	30,–	
726	62 L 702–712	1 Konvolut Notentitel		19.8.	[redacted] Fahrbergweg 12 Lübeck Geschenk	100,–	
727	45 M 93	1 Konvolut Familiendokumente	Berlin Martha und Georg Schmidt	19.8.	[redacted] berg, Berlin Geschenk	20,–	
728	62 I 1180	1 Konvolut Reiseführer		22.8.	[redacted] Berlin Geschenk	18.–	

Rechnungsjahr 1994

Lfd. Nr.	Katalog Nr.	Gegenstand	Herkunft	Rechnungs-Datum	Erworben von	Wert DM	Bemerkungen
729	53 Y 661–668	1 Konvolut Weihnachts-Artikel		22.8.	Verein MVK Geschenk	40,–	
730	53 W 15–26	7 Nikolaus-Artikel		"	" Geschenk	20,–	
731	62 I 1181	1 Konvolut Reiseprospekte Skandinavien		23.8.	[redacted] Lübeck Geschenk	25,–	
732	35 D 577	10 Bastelkarten für Ohrringe		"	[redacted] Feilnbach Geschenk	30,–	
733	8 O 966 a–c	3 Henkeltöpfe m. brauner Lehmglasur 1985–87	Töpferei Frommhold Königsbrück/ Oberlausitz	23.8.	[redacted] 14169 Berlin Sprungschanzenweg 90F Geschenk	60.–	
734	8 O 965	1 Topf m. Riefen u. gelbbrauner Glasur 1985–87	"	"	" Geschenk	20.–	
735		1 Hausbuch Zeller, Hab' Sonne im Herzen	"	24.8.	[redacted] Berlin Geschenk	20,–	
736		2 Volkskalender		"	" Geschenk	40,–	
737	10 S 237, 238	2 Suppenlöffel, Silber 1850 u. 1870	Berlin	24.8.	[redacted] Berlin Geschenk	50.–	
738	62 I 1182	1 Konvolut Reiseprospekte		"	Verein MVK Geschenk	50,–	
739	8 F 540	1 Henkelflasche m. brauner Lehmglasur	Töpferei Frommhold Königsbrück Oberlausitz	25.8.	[redacted] Berlin Geschenk	75.–	
740	52 P 5a–h	8 Thorafähnchen		"	[redacted] Lübeck Geschenk	50,–	
741		7 Blatt jüdische Graphik		"	" Geschenk	70,–	

Lfd. Nr.	Katalog Nr.	Gegenstand	Herkunft	Rechnungs-Datum	Erworben von	Wert DM	Bemerkungen
742	8 O 968 a,b	2 Milchtöpfe, Irdenware, 1994	Töpferei Sandula Müller Uebern, Sachsen	28.8.	[redacted] Berlin Geschenk	43.–	
743	53W 17	1 Nikolaus-Tal		"	[redacted] bedruckt	5.–	
744	5 G 122 a-c	3 Leuchtengel	Erzgebirge	"	" bedruckt	30.–	
745	35 E 40	1 Lego-Bankkarte		"	[redacted] Hamburg bedruckt	25.–	
746	33 R 4137-4139	3 Propagandagraphiken		30.8.	[redacted] Lübeck bedruckt	90.–	
747	33 S 2908-2916	9 Religiöse Graphiken		"	" bedruckt	150.–	
62 C 2922-2924 748		3 Handarbeits-bücher Paludan/ Schutt/Benkert	Niederlande	"	[redacted] Berlin bedruckt	75.–	
62 C 2820 749	62 C 2523-2525	3 Kinderbücher + 1 Fibel		"	" bedruckt	30.–	
750	33 I 24	1 Wochenband		"	Vom HVK bedruckt	40.–	
751	50H 13	1 Türkischer Hausegen		"	[redacted] Lübeck bedruckt	35.–	
752	54F 158	1 Silberhochzeitsgedicht		"	Vom HVK bedruckt	15.–	
753	13M 34-40	1 Konvolut Hand- und Putzm. Hdl		"	" bedruckt	20.–	
754	9 I 20-24	5 Reinigungsgeräte		"	" bedruckt	15.–	

Lfd. Nr.	Katalog Nr.	Gegenstand	Herkunft	Rechnungs-Datum	Erworben von	Wert DM	Bemerkungen
755	35 D 578	1 Bastelheft Brandenburger Tor		31.8.	[redacted] Berlin bedruckt	5.–	
756	62 C 2394	1 Buch "10 Sterne Negerlein", Favorit-Verlag		"	" bedruckt	5.–	
757	8 B 30	1 Emaill-Eimer	Thale	"	[redacted] Berlin bedruckt	15.–	
758	8 H 1167	1 Platte f. Kinder, Emaille		"	Vom HVK bedruckt	15.–	
759	7 S 143	1 Korb		"	Dr. H. Krüger HVK bedruckt	10.–	
760	33 R 4140	1 gebundenes Buch Danzig, Kramtor		"	Vom HVK bedruckt	25.–	
761	33 H 1188	1 Konvolut Neujahrsglückwünsche		2.9.	[redacted] Stuttgart bedruckt	50.–	
762		4 Bedeldspiele Vgl. 782+783/1994 Wohl Doppelentry Va	Reprinte	"	Vom HVK bedruckt	40.–	
763		1 Buch A. Hitler, Mein Kampf		"	Dr. H. Krüger HVK bedruckt	15.–	
764		1 Anhängeschloß für Baumharz	Sammlung Feld/ Brandenburg	5.9.	Dr. K. Vanja HVK bedruckt	10.–	
765	35 S 6	1 Tretroller		"	[redacted] Lübeck bedruckt	35.–	
766		3 Wanderstöcke		"	Slg. Wenhold Übernahme	90.–	
767	31 O 552-561	1 Kartoffelschleuder, 2 Dekokacheln, 1 Steinkugel, 1 Kinder-Frauenstücke, 1 Kachel, Glasuntersetzer, Kinderbecher, 1 Tee-, Tapiermaske, Kinderbecher		6.09.	Verein HVK Geschenk	40.–	

Rechnungsjahr 1994

Lfd. Nr.	Katalog Nr.	Gegenstand	Herkunft	Rechnungs-Datum	Erworben von	Wert DM	Bemerkungen
768	47 B 1432, 1433	2 Adventskalender		6.9.	Dr. Konrad Vanja MVK Geschenk	32,-	
769	9 E 188 a-e	5 Päckchen Zigarettenpapier		"	Verein MVK Geschenk	10,-	
770	7 F 240-247	1 Konvolut Pappschachteln (8)		"	" Geschenk	100,-	
771	47 B 1474	1 Uhrenadvents-kalender		"	[redacted] Berlin Geschenk	10,-	
772	8 g 788	1 Mohnreibeschüssel 1979	Fa. Cerpol (ehem. Paul u. Sohn) Boleslawicz	9.9.	[redacted] /Polen Geschenk	10,-	
773	67 L 742-755, 763	16 Liederbücher		12.9.	[redacted] Baldersheimer Weg 117 12349 Berlin Geschenk	120,-	
774	62 C 1643-1648	7 Kinderbücher		"	" Geschenk	70,-	
775		1 Bächerblume-kalender		"	" Geschenk	10,-	
776	62 C 2526+2527	2 Laienspielbücher		"	" Geschenk	20,-	
62 K 1022 a/e 1020/1021 777	62 K 1029	5 Firmenkataloge	Kopien	"	Landeskirchliches Archiv Hannover Geschenk	40,-	
778		2 Bastelbücher		13.9.	[redacted] Berlin Geschenk	30,-	
779		1 Kinderzeitschrift "Hänsel + Gretel"		"	" Geschenk	50,-	
780		2 Erziehungsbücher (Erziehungsbücher)		"	" Geschenk	20,-	

Rechnungsjahr 1994

Lfd. Nr.	Katalog Nr.	Gegenstand	Herkunft	Rechnungs-Datum	Erworben von	Wert DM	Bemerkungen
781	52 P 6-12	7 Blätter jüdische Graphik	Jerusalem, um 1985	15.9.	[redacted] Lübeck Geschenk	70,-	
782	36 D 81-83	3 Puzzle-Spiele (Geduldspiel)		22.9.	[redacted] München Geschenk	15,-	
783	36 A 519-522	3 Gesellschaftsspiele + 1 Glocke + Hammer-Spiel		"	" Geschenk	15,-	
784	62 I 1183	1 Konvolut Reiseprospekte + 46 Q Fahrkarten + 67 D Informationsmaterial		"	Verein MVK Geschenk	20,-	
785	47 B 1475-1477	3 Wandkalender		26.9.	" Geschenk	20,-	
786	14 B	1 Nadelbuch		"	[redacted] Bodmannhang 2 45257 Essen Geschenk	25,-	
787	47 B 1478-1481	4 Adventskalender		"	Verein MVK Geschenk	40,-	
788	33 Q 2079	1 Konvolut Ansichtskarten		28.9.	" Geschenk	25,-	
789	7 F 248-305	1 Konvolut Pappschachteln		"	" Geschenk	150,-	
790	47 B 1482-1485	4 Advents-kalender	Verlag Korsch, Gilching	3.10.	" Geschenk	24,-	
791		2 Oldenburgische Hauskalender		"	" Geschenk	10,-	
792		8 Falk-Stadtpläne		"	" Geschenk	40,-	
793	7 M 28	1 Kammhalter glas Irdenware, 1885	Elsaß	10.10.	[redacted] Kreuzstr. 32 75334 Feldrennach	350,-	(1) + Transport Hasenkamp 2.083,83 DM

Lfd. Nr.	Katalog Nr.	Gegenstand	Herkunft	Rechnungs-Datum	Erworben von	Wert DM	Bemerkungen
794	7M 29	1 Krummhalter, Glas Irdenware 1902		10.10.	[redacted] Kreuzstr. 32 75334 Feldrennach	250.-	(2)
795	38J 86a-n	14 M. Tonmodel f. Süßspeisen, 1790/1802	Baden-Württ.?	"	"	1100.-	(3)
796	42N 28	1 Maßkrug, rotbraun engobierte Irdenware	Württ.	"	"	50.-	(4)
797	4E 26	1 Ofenwandplättchen m. Blumenvase mangan, 18. Jh.	Nußdorf/ Württ.	"	"	250.-	(5)
798	4E 27	1 Ofenwandplättchen rotbraun-weiß engobiert, 18. Jh.	"	"	"	250.-	(6)
799	4I 79	1 Ofenkachel m. Reiterdarstellung graphitiert		"	"	300.-	(7)
800	4I 82	1 Topfkachel m. Doppeladler, graphitiert 18. Jh.		"	"	350.-	(10)
801	4I 83	1 Ofenkachel m. stilisiertem Kopf, 1746	Kronstadt/ Siebenbürgen	"	"	300.-	(11)
802	4I 80	1 kl. Eckkachel m. Frauengestalt, graph. 18. Jh.		"	"	300.-	(12)
803	38G 3	1 Model f. e. Kachel	Töpferei Neubold Ölbronn/Württ.	"	"	350.-	(13)
804	4E 25	1 Ofenplättchen m. Schuppenmuster, grün	Württ.	"	"	150.-	(14)
805	4E 24	1 dto., gelb	"	"	"	100.-	(15)
806	4I 74	1 Ofenplättchen m. Wappen u. Palmette	Hafnerei Fassler Steinbach bei Pforzheim	"	"	250.-	(16)

Rechnungsjahr 1994

Lfd. Nr.	Katalog Nr.	Gegenstand	Herkunft	Rechnungs-Datum	Erworben von	Wert DM	Bemerkungen
807	4E 28 a-l	12 grüne Ofenwandplättchen	Töpferei Brehm Wildberg/ Württ.	10.10.	[redacted] Kreuzstr. 32 75334 Feldrennach	300.-	(17)
808	4I 76	1 große Ofenkachel m. Blumenkorb, graphitiert, 18. Jh.	Schwäbisch-Hall	"	"	400.-	(20)
809	4I 75	1 gr. Ofenkachel (Kopf m. Helm), Anf. 19. Jh.	Hermsdamb bei Leinberg/Württ.	"	"	300.-	(21)
810	4I 81	1 Ofenkachel m. Stern ungl.	Waldenburg/ Württ.	"	"	150.-	(22)
811	4I 77	1 Napfkachel graphitiert	Württ.	"	"	150.-	(23)
812	4I 78	1 Topfkachel, innen grün glasiert, 20 Jh.	Schwarz-Wald	"	"	80.-	(24)
813	8N 428	1 Henkelflasche gebaucht, Steinzeug bemalt u. gerillt	Westerwald	"	"	180.-	(25)
814	8N 429	1 kl. Henkelflasche, Steinzeug, m. Blumendekor		"	"	120.-	(26)
815	8O 987	1 kl. gebauchter Topf Steinzeug, m. blauen Streifen	Westerwald	"	"	80.-	(27)
816	8N 427	1 hoher Henkeltopf m. blauen Blütenranken, Steinzeug	"	"	"	100.-	(28)
817	8E 1071	1 Henkelkanne m. blauen Streifen u. gerillten Blüten, Steinzeug	"	"	"	180.-	(29)
818	8E 1069	1 Kanne mit Zinndeckel, Steinzeug m. Schachbrettmuster		"	"	250.-	(30)
819	8E 1070	1 Kanne m. blauer Halbrosette, Steinzeug		"	"	120.-	(31)

Lfd. Nr.	Katalog Nr.	Gegenstand	Herkunft	Rechnungs-Datum	Erworben von	Wert DM	Bemerkungen
820	8 E 1072	1 Kanne, konische Form, m. Sechssteeg dat. 1846, Steinzeug	Elsaß	10.10.	[redacted] Kreuzstr. 32 7534 Feldrennach	320.-	(32)
821	8 O 984	1 niedriger Henkeltopf m. Blumenzweig, Steinzeug		"	"	80.-	(33)
822	8 O 985	1 Henkeltopf m umlaufender blauer Linie, Steinzeug		"	"	80.-	(34)
823	8 O 976	1 kl. Henkeltopf m blauer Linie Steinzeug		"	"	80.-	(35)
824	8 F 545	1 Henkelflasche, blau bemalt (Nr 3) Steinzeug		"	"	80.-	(36)
825	8 F 544	1 kl. Henkelflasche Steinzeug		"	"	50.-	(37)
826	7 Y 36	1 Bettflasche in Fassform, glasierte Irdenware, 20 Jh.	Ignaz Harg, Soufflenheim/ Elsaß	"	"	150.-	(38)
827	7 Y 35	1 Bettflasche, Fassform rotbraun glas. Irdenware, 1937	Hafner Josef Kühn Ötigheim/ Kr. Rastatt	"	"	180.-	(39)
828	8 Q 149	1 Auflaufform ("Rostrugel") m 2 Henkeln, Irdenware	Rutenheim/ Kr. Leonberg	"	"	80.-	(41)
829	8 G 790	1 gr. Schüssel, glas. Irdenware, rotbraun-weiß bemalt (Blumen)	Ignaz Harg Soufflenheim/ Elsaß	"	"	250.-	(42)
830	38 H 190	1 Pfeifenform, 10teil rotbraun glas Irdenware, 20. Jh.	Hohenlohe	"	"	180.-	(43)
831	38 H 191	1 Pfeifenform, 6teil. m. Griff, glas Irdenware m. gelbl Glasur		"	"	120.-	(44)
832	8 N 433	1 hohes Milchtopf m. Henkel, glas Irdenware	Ostfriesland	"	"	120.-	(45)

Lfd. Nr.	Katalog Nr.	Gegenstand	Herkunft	Rechnungs-Datum	Erworben von	Wert DM	Bemerkungen
833	8 N 431	1 kl. Milchtopf Steinz	Töpferei Neubold Öhringen/Württ.	10.10.	[redacted] Kreuzstr. 32 7534 Feldrennach	80.-	(46)
834	8 N 434	1 Milchtopf m. manganfarb. Steinz		"	"	120.-	(47)
835	8 N 430	1 kl. Milchtopf, glas. Irdenware, braun	Öhringen/ Württ.	"	"	120.-	(48)
836	8 N 432	1 kl. Milchtopf (Rand bestoßen)	Öhringen	"	"	80.-	(49)
837	8 O 971	1 Kochtopf m. 2 Henkeln, glas. Irdenware	Obersteinbach-tal b. Hudau/ Kr. Buchen, Odenwald	"	"	150.-	(50)
838	10 X 38	1 kl. Pfanne m. Griff, glas. Irdenware	Ignaz Harg, Soufflenheim/ Elsaß	"	"	50.-	(51)
839	8 G 795	1 flache Schüssel, glas. Irdenware, m. Spiralen u. Rosetten	Töpferei Josef Kühn, Ötigheim/ Kr. Rastatt	"	"	200.-	(52)
840	8 G 796	1 flache Schüssel m. Spiralmuster, glas. Irdenware	dto.	"	"	200.-	(53)
841	8 G 797	1 hohe Schüssel m. Rosetten, glas Irdenware	dto.	"	"	200.-	(54)
842	8 Q 148	1 gr. Schüssel m. 2 Griffen u. Ausguß, innen rotbraun glas.		"	"	70.-	(55)
843	8 G 808	1 flache Schüssel, glas. Irdenware, braun m. Stierhornrelief, 20 Jh.	Württ.	"	"	200.-	793-843 10.000,-- + (56) + 2.083,83 12.083,83
844	47 B 1486/88	3 Adventskalender		"	[redacted] Berlin Gendarmenmarkt	42,-	
845	33 H 1203/09	3 Neujahrsglückwunschbriefe		13.10	[redacted] Welle 9 33602 Bielefeld	240.-	+ 66,02 Aufgeld, Kunst + Porto 306.02

Rechnungsjahr 1994

Lfd. Nr.	Katalog Nr.	Gegenstand	Herkunft	Rechnungs-Datum	Erworben von	Wert DM	Bemerkungen
846	36 A 530-535	6 Gesellschaftsspiele (Restteile)		13.10.	Verein MVK Geschenk	50.–	
847		1 dreiteil. Anzug (Hose, Weste, Gehrock) schwarzes Tuch	Fam. Bernhard Hildesheim (1868-1939) Wechselmacher Suhl/Thüringen (Heirat 1890er J.)	2.11.	[redacted] Insterburgstr. 18 14055 Berlin Geschenk	150.–	s. Brief bei d. Akten m. ausführl. genealogischen Angaben
848		1 schwarze Männerhose, Tuch	"	"	" Geschenk	20.–	
849		1 schwarzer Gehrock m. Trauerflor, (Standeseit u. John, Erfurt)	"	"	" Geschenk	50.–	
850		1 schwarzer Gehrock	"	"	" Geschenk	50.–	
851		3 Männerwesten (schwarz/grau/schwarz-blau gemustert)	A.R. Krämer, Suhl (Urgroßeltern/Bruder mütterl. seits) (1821-1852)	"	" Geschenk	60.–	
852		2 Frauentragemäntel Baumwolle gemustert	Frau v. B. Hildesheim, Suhl/Thüringen	"	" Geschenk	100.–	
853		1 Bettbezug, Leinen	Fam. Rudolph u. Ida Heym (geb. Hildesheim) [Eltern d. Vorbesitzers] Suhl/Th.	"	" Geschenk	20.–	
854		2 Tischdecken	Fam. B. Hildesheim, Thüringen	"	" Geschenk	20.–	
855		2 Läufer f. d. Buffet	"	"	" Geschenk	20.–	
856		Konvolut Küchentextilien (5 Teile)	"	"	" Geschenk	30.–	
857		3 Teile Fensterbehänge (Gardinen)	Fam. Hildesheim od. Heym/Suhl	"	" Geschenk	10.–	
20 B 858 1-4		Konvolut Handarbeiten, gestickt (6 T) + H.-gerät, Kragenknöpfe		"	" Geschenk	20.–	

Rechnungsjahr 1994

Lfd. Nr.	Katalog Nr.	Gegenstand	Herkunft	Rechnungs-Datum	Erworben von	Wert DM	Bemerkungen
3 E 859 1,2		Konvolut Gardinenzubehör (Knäufe usw)	(Bln-) Aus d. Haus d. Vorbes. (beim Einzug vorgefunden) 1930er J.	2.11.	[redacted] Insterburgstr. 18 14055 Berlin Geschenk	10.–	
29 H 860 1-3		Konvolut Beutel (2 Perlbeutel, ~~1 Mahramenbeutel, 1 gestrichter, 1 bestickter~~, 1 genähter B.)	Fam. B. Hildesheim, Suhl/Thür.	"	" Geschenk	200.–	NS
861		1 gestrichter Schal	"	"	" Geschenk	20.–	
862		1 Konvolut Schleifen u. Kragen, weiß	" od. Heym	"	" Geschenk	10.–	
863		2 Küchenschürzen, blau	"	"	" Geschenk	10.–	
864		1 Löffelhalter f. d. Küche, Buche	"	"	" Geschenk	5.–	
865	10 B 40 a, b	2 Kuchenbleche f. d. Transport z. Becher	Fam. Heym Suhl bis 1945 benutzt	"	" Geschenk	20.–	
866		1 Paar Skischuhe, schw. Leder	getragen v. d. Kindern d. Vorb. Bln (geb. 1964/1966) um 1970	"	" Geschenk	20.–	
867	47 B 1491	1 Prima-Adventskalender		7.11	Verein MVK Geschenk	5.–	
17 W 868 1-4		4 Rolltücher	C. Kegel ?	7.11.	[redacted] Berlin Geschenk	20.–	
17 A 869 a-e		5 Handtücher m. Monogramm C.K	Clara Kegel (Großmutter d. Vorb.) geb. 1889 Erdeborn/Kr. Eisleben später Bln	"	"	10.–	
17 E 870		1 Deckchen, bestickt	"		"	10.–	
871		1 Zimmerkegelspiel für Kinder	Dr. Waltraud Fritzsch (Aus dem Haushalt d. Marie Hübler, geb. 1879)	7.11.	[redacted] Geschenk	50.–	

Lfd. Nr.	Katalog Nr.	Gegenstand	Herkunft	Rechnungs-Datum	Erworben von	Wert DM	Bemerkungen
872	36 D 85a-e	5 Puzzles	Pellerin, Epinal	7.11.	Sg. Weinhold Überweisung	25,-	
873	40 V 20,21	2 Schieblehren	Oswald Weimann, Berlin (Rixdorf)	"	[redacted] Blubtreustr. 26 10707 Berlin Geschenk	30,-	
874	4 M 7,8	2 Reißzirkel	"	"	" Geschenk	20,-	
875	7 H 297	1 Spardose	"	"	" Geschenk	15,-	
876	7 H 298	1 Schnupftabakdose	"	"	" Geschenk	4,-	
877	7 L 215	1 Streichhölzdose aus Elfenbein	"	"	" Geschenk	5,-	
878	14 L 75	1 Nadeletui	"	"	" Geschenk	4,-	
879	53 Y 669	1 Kerzenanzünder/-löscher	"	"	" Geschenk	10,-	
880	38 E 91-93	3 Modelle	"	"	" Geschenk	15,-	
881	33 H 1212-1216	5 Glückwunschkarten	~~Schum~~	8.11.	[redacted] Wuppertal	2100,-	+ Versandkosten 10,- Porto 1 37.40 MWSt 2.247.40
882		1 Predigtpostille Jana Arnda, Wjerneho Kscheszijanstwa.	Bautzen 1829	9.11.	[redacted] Musäusring 14 07747 Jena	150,-	
883	47 B 1490	1 Wandkalender Harz + Lausitzer Gebirge		"	[redacted] MVK Geschenk	10,-	
884	33 R 4199	1 Mappe "Altschweizerische Baukunst	Rückführung St. Petersburg-Leipzig-Berlin	"	MV Überweisung	100,-	

Rechnungsjahr 1994

Lfd. Nr.	Katalog Nr.	Gegenstand	Herkunft	Rechnungs-Datum	Erworben von	Wert DM	Bemerkungen
885	62 I 1237	1 Konvolut Reiseprospekte		9.11.	Dr. Heidi Müller MVK Geschenk	40,-	
886	62 I 1238	1 Konvolut Reiseprospekte		"	Verein MVK Geschenk	40,-	
887	33 G 661	1 Patenabdankungsbrief, gerahmt, Franken, 1936		"	[redacted] Schwerinstr. 1 10783 Berlin	150,-	
888	33 G 662	1 Patenabdankungsbrief, 1939		"	"	50,-	
889	35 J 333a-k	1 Oberlausitzer Stadt		14.11.	[redacted] Berlin Geschenk	15,-	
890	33 Q 2110	1 Konvolut Ansichtskarten		"	" Geschenk	30,-	
891	62 I 1269	1 Konvolut Ansichtsprospekte für Reisen		"	" Geschenk	25,-	
892	62 I 1347-1365	1 Konvolut Reiseführer		"	" Geschenk	20,-	
893	62 C 2395-2398	4 Kinderbücher		"	Dr. Heidi Müller MVK Geschenk	60,-	
894	62 K 1023-1028	6 Ikea-Kataloge		"	" Geschenk	30,-	
895	35 D 591	1 Paket Buntpapier		16.11.	[redacted] Marschnerstr. 39 12203 Berlin Geschenk	15,-	Gedenkt Va
896	54 F 159	1 Hochzeitszeitung	1959	"	[redacted] Berlin Geschenk	10,-	
897	33 G 659	1 Patenbrief		"	" Geschenk	5,-	

Rechnungsjahr 1994

Lfd. Nr.	Katalog Nr.	Gegenstand	Herkunft	Rechnungs-Datum	Erworben von	Wert DM	Bemerkungen
898	53 Y 671	1 P. Engelsflügel		17.11.	[redacted] Kyllmannstr. 22c 12203 Berlin Geschenk	20,-	
899	53 X 24	1 Weihnachtsleuchter (Adventsleuchter)		"	" Geschenk	25,-	
900	33 Q 2106	1 Konvolut Postkarten		"	" Geschenk	70,-	
901	33 H 1206	1 Glückwunsch-aufsteller		"	" Geschenk	15,-	
902	62 L 774	1 Quempasheft		"	[redacted] München Geschenk	10,-	
903	62 I 1270-1280	11 Reiseführer		18.11.	Jeannette Wipf-Öz MVK Geschenk	50,-	
904	33 Q 2108 a-d	4 Kinderpost-briefbogen		"	[redacted] Berlin Geschenk	10,-	
905	33 Q 2107	1 Konvolut Kriegspostkarten		"	[redacted] Waldstr. 24 64367 Mühltal Geschenk	50,-	
906	7 F 306-320	1 Konvolut Pappschachteln		21.11.	[redacted] Berlin Geschenk	25,-	
907	47 B 1489	1 Konvolut Taschenkalender		"	" Geschenk	10,-	
908		15 Reiseführer		"	[redacted] Berlin Geschenk	70,-	
909	62 C 2420	1 Buch A. Busch, Allerhand Kunststücke		22.11.	[redacted] Berlin Geschenk	15,-	
910	53 Y 672	1 Konvolut Christbaumschmuck		"	[redacted] Berlin Geschenk	10,-	

Rechnungsjahr 1994

Lfd. Nr.	Katalog Nr.	Gegenstand	Herkunft	Rechnungs-Datum	Erworben von	Wert DM	Bemerkungen
911	35 D 583-586	4 Bastelbogen		22.11.	[redacted] Berlin Geschenk	20,-	
912	35 J 334	1 Figur Waldarbeiter Rändermännchen		"	[redacted] Frankfurter Str. 5a 35037 Marburg Geschenk	190,-	
913	7 H 300-333	1 Konvolut Dosen		28.11.	[redacted] Berlin Geschenk	150,-	
914	7 L 216-270	1 Konvolut Kästchen		"	" Geschenk	150,-	
915	7 K 34	1 Blechkasten		"	" Geschenk	15,-	
916	31 O 562 a-c	3 Gartenzwerge		"	Niederrhein. Freilichtmuseum Grefrath Geschenk	90,-	
917	62 I 1319-1346	1 Konvolut Reiseführer		"	[redacted] Berlin Geschenk	80,-	
918		5 Reimmichels Volkskalender	Bozen	"	[redacted] Seelingstr. 17 14059 Berlin Geschenk	35,-	
919		5 St. Kassian-Kalender	Brixen 1938-1964	"	" Geschenk	50,-	
920		2 Volkskalender Südtirol	Bozen, 1986	"	" Geschenk	14,-	
921	35 D 587	1 Adventskalenderhaus		"	" Geschenk	20,-	
922	47 B 1492-1494	3 Adventskalender		"		20,-	
62 C 2529-30 923	62 C 2529, 2530	2 Kinderbücher		"	" Geschenk	14,-	

Lfd. Nr.	Katalog Nr.	Gegenstand	Herkunft	Rechnungs-Datum	Erworben von	Wert DM	Bemerkungen
924	47B 1495	1 Wandkalender 1995	Valle di Pasubio/ Trentino	29.11.	Dr. Konrad Vanja MVK Geschenk	5,-	
925		1 Buch J. Lammers, Shrieben		"	[redacted] Berlin Geschenk	10,-	
926		1 Uranus-Volks-kalender	1939	"	" Geschenk	15,-	
927	47B 1486, 1497	2 Kalender		"	" Geschenk	20,-	
928	62C 2421	1 Stoffverteilungs-plan für Volks-schulen		"	" Geschenk	12,-	
929	45M 94	1 Brief (Familiendoku-ment)	(Ursula Leimann) Klaus Kinde Berlin	"	[redacted] Geschenk	5,-	
930	33Q 2109	1 Klebealbum mit Muster-blättern		30.11.	Verein MVK Geschenk	50,-	Ohne Nr. aufgenommen! Va
931	47B 1498-1500	3 Abreißkalender		"	[redacted] Berlin Geschenk	15,-	
932	53Y 673	1 Paket Christ-baumschmuck		"	" Geschenk	5,-	
933	35D 588	1 Bastelpackung f. Spanschrift-baumschmuck			" Geschenk	10,-	
934	74D 78	3 Fotografien	Berlin	"	[redacted] Berlin Geschenk	50,-	
935		1 Fotografie: Turnverein		"	Verein MVK Geschenk	20,-	
936		3 Spendenabzeichen	Erster Weltkrieg	2.12.	Dr. Konrad Vanja MVK		600,- Österr. Schilling = 85,- Erworben in Wien
937		1 Paar Fiaker-Fläschel	Wien, um 1920	2.12.	Dr. Konrad Vanja MVK		Erworben in Wien 180 Österr. Schillinge = 25,- DM
938	33S 2934-2936, 33R 4232	4 Wandbilddrucke	Deutsche Drucke Vertrieben durch Antonio Vicenti, Bassano/Veneto	"	"	98,08	Erworben in Bassano 1000 Lire = 100,- DM
939	33R 4226-4229, 33S 2937-2344	11 Wandbild-drucke		"	"	53,94	55.000 Lire = 55,-
940	33S 2845-2997	50 kleine Wand-bilddrucke		"	"	147,13	150000 Lire = 150,-
941	33R 4230, 4231	2 Wandbilddrucke Burenleinig		"	"	58,85	60.000 Lire = 60,- DM 938-941 = 358,- DM
942	47B 1501, 1502	2 große Adventska-lender		"	"	4379	erworben im Ka DeWe 1994
943	53X 25	1 Schwedischer Adventskalender		"	"	25.-	Schwedischer Basar 1994 68,79
944	5B 98	1 schwedische Adventskalender-Kerze		"	Geschenk	5.-	"
945	53Y 674, 675	2 schwedische Weihnachtsräder		"	"	33.-	"
946	35D 589, 590	2 dänische Weih-nachtsbastelbogen		"	" Geschenk	8.-	Dänischer Basar Berlin
947	5B 99-101	3 dänische Advents-kalender Kerzen		"	" Geschenk	15.-	"
948	5B 102	1 Wallfahrts-kerze	~~Kevin~~ Wienkirche/ Obsbayern	"	[redacted] Berlin Geschenk	6.-	
949	36D 86	1 Bretterchen Lege-tafelspiel	Ein hölzerne Schnur v. Carolinefeld	"	Auktion Jenicke Habsburgstr. 14 10781 Berlin	140,-	

Rechnungsjahr 1994

Lfd. Nr.	Katalog Nr.	Gegenstand	Herkunft	Rechnungs-Datum	Erworben von	Wert DM	Bemerkungen
950		Taschentuch 1816 Christl.-jüdischer Kalender		2.12.	Auktion Jeschke Habsburgerstr. 14 10781 Berlin	180,-	+ Aufgeld 48,- + MwSt 25,76 393,76
951	33 T 241	1 Sammlung von Kinderwettbewerbs-Zeichnungen (ca 730 Blätter) 1994	Malwettbewerb d. Dt. Auswärt. Amtes Bonn zum Thema "Europa"	7.12.	Auswärtiges Amt Bonn Überweisung	730,-	erl. Va
952		1 Aschenbecher "Berliner Bär"		7.12.	Verein (Geschenk)	5,-	
953		1 Button Olympiade 1936		"	" (Geschenk)	5,-	
954		Konvolut Arbeitskleidung 1980/90	VEB-Likörfabrik Zahna/DDR Sachsen-Anhalt	7.12.	[redacted] Berlin Geschenk	50.-	
955		Fahnen u. Wimpel, Spruchbänder	"	"	" Geschenk	20.-	
956		1 Paar Skistiefel, 1920er/30er J.	v.d. Tante d. Vorbesitzerin, Bln	"	[redacted] Berlin-Dahlem Geschenk	20.-	
957		1 roter Kasten m. Perlen + verschiedene Schachteln u. Büchsen m. P.	aus d. Schneideratelier d. Mutter v. Frau Allmang, 1920er J. ff.	"	" Geschenk	50.-	
958		3 Paar Hosenträger	v. Vater d. Vorbesitzerin	"	" Geschenk	5.-	
959		Konvolut Stickgarn + 1 Rolle Leinentwirn	aus d. Haushalt d. Mutter, Berlin	"	" Geschenk	5.-	
960		3 Teile Reitkleidung (Hose, Jacke + Handschuhe)	Jacke v. d. Mutter d. Vorbes. Annemarie Allmang 1956 f. d. Tochter genäht	"	" Geschenk	20.-	
961		1 bedrucktes Baumwollkopftuch	v.d. Mutter Annemarie Allmang, geb. Fürstenau, v. Vater v. e. Studienreise aus Italien od. Ägypten mitgebracht	"	" Geschenk	20.-	
962		1 Halstuch, Seide gemustert (Schleifen)	v. Urgroßvater (mütt.) Albert Kochmann Berlin	"	" Geschenk	5.-	

Rechnungsjahr 1994

Lfd. Nr.	Katalog Nr.	Gegenstand	Herkunft	Rechnungs-Datum	Erworben von	Wert DM	Bemerkungen
963		1 kl. Stofftasche m. angefangenen Lochstickereien (Klapperdeckchen)	v.d. Mutter d. V. Annemarie Allmang geb. Fürstenau (* 1897)	7.12.	[redacted] Berlin-Dahlem Geschenk	10.-	
964		Konvolut v. Textilien aus alten Materialien	"	7.12	" Geschenk	5.-	
965		1 Kinderhäubchen leinen + 1 Paar bestickte Haubenbändchen	aus d. Fam. d. Urgroßmutter Pauline Kochmann (K)	7.12.	" Geschenk	5.-	
966		3 Kleider	v.d. Mutter d. V. von ihr selbst genäht aus Kleidern d. Großmutter (+ 1948)	7.12.	" Geschenk	30.-	
967		1 ärmelloses türkises Kleid, 1968	neues Kleid v.d. Mutter bei Jola 1968 am Kudamm gekauft	7.12.	" Geschenk	10.-	
968		1 kurzer Mantel bordeauxrot-weiß gestreift	v.d. Mutter d. V. genäht ~ 1955 Bln	7.12.	" Geschenk	20.-	
969		1 Schulkleid	v.d. Vorbesitzerin v.d. Mutter 1950/51 genäht, Bln	7.12.	" Geschenk	10.-	
970		1 lachsfarbige Wolljacke	v.d. Mutter. 1956 gekauft bei Brunner, Bln	7.12.	" Geschenk	20.-	
971		1 blaue Popelinejacke	v.d. Tante d. Vorb. 1950er J. gekauft (Neue Mode) Bln	7.12.	" Geschenk	10.-	
972		1 Wollmantel (aus Stoff genäht v. Schwägerin aus Westdt.	von d. Mutter d. Vorb. 1950/55 genäht, Bln	7.12.	" Geschenk	50.-	
973		1 Kostüm (aus Stoff v. Kleid d. Großmutter)	v.d. Mutter d. Vorb. 1950/53 genäht, Bln	7.12.	" Geschenk	20.-	
974		1 blaue Bluse (Spitze ev. aus Spitzenhaus Schönenberger)	v.d. Mutter f. sich genäht 1949/50	7.12.	" Geschenk	10.-	
975		1 schwarzes Kleid (Konzertkleid d. Cellolehrerin)	v.d. Cellolehrerin d. V. (1892-1993) 50er J.	7.12.	" Geschenk	20.-	

Rechnungsjahr 1994

Lfd. Nr.	Katalog Nr.	Gegenstand	Herkunft	Rechnungs-Datum	Erworben von	Wert DM	Bemerkungen
976	8G 801	1 flache Schüssel, glas. Irdenware m. Blumenzweigen		7.12.	[redacted] Kreuzstr. 32 75334 Feldrennach	180.–	Liste Nr. 57
977	8G 794	1 flache Schüssel, glas. Irdenware mangan m. weißen Linien	Hagenau/Elsaß 20. Jh.	"	"	180.–	" 58
978	8G 798	1 Schüssel, konische Form, glas. Irdenware, innen gelb		"	"	100.–	" 59
979	8H 1172	1 Kl. grüne Schüssel, innen gelb		"	"	80.–	" 60
980	10C 72	1 gr. Siebschüssel m. 2 Henkeln, gelb glas. Irdenware		"	"	140.–	" 61
981	8G 802	1 Schüssel m. weißen Wellenlinien am Rand, glas. Irdenware		"	"	80.–	" 62
982	8O 970	1 Kochtopf m. 2 Griffen und umlaufendem Wulst z. Einhängen in Herd	Elsaß?	"	"	80.–	" 63
983	8G 800	1 flache Schüssel, rotbraun glas. Irdenware m. Blumenvase		"	"	100.–	" 64
984	8G 793	1 große Schüssel, mangan m. Bemalung u. Aufschrift "Ludowika"	Treuchtlingen/Mfr. (erworben in Nördlingen)	"	"	1100.–	" 65
985	8G 805	1 gr. Schüssel, rotbraun glas. Irdenware weiß-grünes Dekor, dat. 1856	Schwarzwald	"	"	1200.–	" 66
986	8G 789	1 gr. flache Schüssel, glas. Irdenware m. Vogel auf Zweig u. Spruch, dat. 1816	Württemberg	"	"	1400.–	" 67
987	8G 806	1 gr. Schüssel m. breiter Fahne, glas. Irdenware braun m. Dekor	Württemb. 19. Jh.	"	"	900.–	" 68
988	8G 799	1 flache Schüssel glas. Irdenware, m. Traube		"	"	150.–	" 69

Rechnungsjahr 1994

Lfd. Nr.	Katalog Nr.	Gegenstand	Herkunft	Rechnungs-Datum	Erworben von	Wert DM	Bemerkungen
989	8G 804	1 flache Schüssel, rotbraun glas. Irdenware m. weißen Wellenlinien		7.12.	[redacted] Kreuzstr. 32 75334 Feldrennach	250.–	Liste Nr. 70
990	8G 791	1 flache Schüssel m. grüner Engobe u. Bemalung (Blatt- u. Blütenzweige)		"	"	250.–	" 71
991	8G 803	1 flache Schüssel m. konischer Wandung glas. Irdenware (weiß-grün)	Schwarzwald	"	"	150.–	" 72
992	8G 792	1 Ziegeteller m. Töpfer an d. Scheibe, glas. Irdenware	Töpferei Kühn, Ötigheim (od. Freudenn, Sauffenhum)	"	"	250.–	" 73
993	8O 972	1 Geisenhafen f. 1/2 L. Milch (rotbraun glas.)	Töpferei Kurt Schöffel 1965 (später in Pensionen im Schwarzw. benutzt)	"	"	80.–	" 76
994	10C 73	1 Käsesieb auf 3 Füßen, braun glas. Irdenware	wohl Töpferei Neubold, Ölbronn	"	"	80.–	" 77
995	38H 197 a-c	3 Kl. Backförmchen, gelb glas. Irdenware	Elsaß	"	"	120.–	" 79
996	38H 192	1 Backform auf 3 Füßen (Stern)	Elsaß?	"	"	200.–	" 80
997	38H 198	1 gr. Napfkuchenform rotbraun glas. Irdenware m. weißen Linien u. Punkten		"	"	50.–	" 81
998	38H 193	1 hohe Guglhupfform rotbraun glas. Irdenware	Elsaß	"	"	150.–	" 82
999	38H 195	1 Backform, weiß glas. Irdenware	Barr/Elsaß	"	"	150.–	" 83
1000	38H 196	1 Napfkuchenform, mangan	Ostersburken	"	"	140.–	" 84
1001	38H 194	1 Backform (in Draht eingebunden) grün glas. Irdenware	Österr.?	"	"	250.–	" 86

Rechnungsjahr 1994

Lfd. Nr.	Katalog Nr.	Gegenstand	Herkunft	Rechnungs-Datum	Erworben von	Wert DM	Bemerkungen
1002	38 H 199 a-e	1 Backform (Osterlamm), gelb glas.		7.12.	[redacted] Kreuzstr. 32 75334 Feldrennach	250.–	Listen Nr. 89
1003	38 H 201 a,b	1 kl. Backform (Osterlamm) rotbraun glas. Irdenware		"	"	250.–	" 90
1004	38 H 200 a,b	1 größere Backform (Osterlamm), gelb		"	"	250.–	" 91
1005	8 O 982 a,b	1 Henkeltopf m. Deckel ocker m. Vögeln bem.	Soufflenheim, Elsaß	"	"	150.–	" 92
1006	8 E 1068	1 gebauchter Henkeltopf glas. Irdenware, ocker m. blauer Schürze u. Blumen		"	"	120.–	" 93
1007	8 O 981	1 Henkeltopf, Kon. Form glas. Irdenware, gelb, m. Blumen		"	"	120.–	" 94
9A 128 1008	9 A ~~109~~ 128 (Dr. Leuthler)	1 Schreibzeug (Mittelstück) glas. Irdenware, mangan	Darmsheim/Württ.	"	"	100.–	9A 128 " 95
1009	38 H 202	1 Backform, (Fisch), glas. Irdenware, rotbraun	Elsaß ?	"	"	250.–	" 96
1010	38 H 203	1 Backform (gr. Fisch) glas. Irdenware, rotbraun	"	"	"	300.–	" 97
1011	9 E 189 a-e	5 Pfeifenköpfe, Porzellan, bemalt		"	"	900.–	" 98
1012	8 E 1065	1 Rohrkanne, glas. Irdenware, grün dat. 1786		"	"	300.–	" 99
1013	8 O 974	1 Henkeltopf (Henkel grissen), glas. Irdenware innen grün	Neubulach bei Nagold/Württ.	"	"	80.–	" 100
1014	8 O 975	1 Henkeltopf, Steinzeug um 1960 m. Krause	Töpferei Victor Wingeter, Betschdorf/Elsaß	"	"	100.–	" 101

Rechnungsjahr 1994

Lfd. Nr.	Katalog Nr.	Gegenstand	Herkunft	Rechnungs-Datum	Erworben von	Wert DM	Bemerkungen
1015	46 B 97	1 Sparbüchse (Fisch) glas. Irdenware, bemalt	Töpferei Trautmann, Vaihingen (od. Kühn, Ötigheim)	7.12.	[redacted] Kreuzstr. 32 75334 Feldrennach	150.–	Listen Nr. 102
1016	8 O 977	1 kl. Henkeltopf (besch.) Steinzeug, 1950/60	Töpferei Wingeter, Betschdorf/Elsaß	"	"	180.–	" 103
1017	33 Y 90	1 Reservistenbild, gerahmt	B-Württ.	"	"	150.–	" 104
1018	54 F 168	1 Hochzeitsbild, 1894	"	"	"	250.–	" 107
1019	33 M 4	1 Andachtsbild m. Kreuz (Stiffbild)		"	"	250.–	" 110
1020	34 H 46	1 Heiligenbild m. hl. Nepomuk		"	"	300.–	" 111
1021		1 Perlbeutel, 1837 (Christian Karl Wagner)	Mönsheim bei Pforzheim	"	"	250.–	" 112
1022		1 Bruststecker, Seide	Elsaß (?)	"	"	200.–	" 113
1023	8 H 1173 a,b	2 Teller, glas. Irdenware, bemalt	Töpferei Friedmann, Soufflenheim/Elsaß	"	"	100.–	" 114
1024	7 H 341	1 Schnupftabakdose m. Deckel, Birkenrinde	Württ.	"	"	150.–	" 115
1025	8 F 547	1 Schnapsflasche, Glas m. längsriefen	Bad.-Württ.	"	"	150.–	" 116
1026	8 F 548	1 gr. Schnapsflasche m. Diamantquadern		"	"	200.–	" 117
9A 129 a-b 1027	9 A 199 a,b 199	2 Tintenfässer, Glas	Württ.	"	"	60.–	" 118

Rechnungsjahr 19 94

Lfd. Nr.	Katalog Nr.	Gegenstand	Herkunft	Rechnungs-Datum	Erworben von	Wert DM	Bemerkungen
1028	8 A 435, 436	2 Biergläser	Gasthaus Hirsch, Feldrennach (Elternhaus v. Frau Hillenbrand)	7.12.	[redacted] Kreuzstr. 32 75334 Feldrennach	160.–	Listen Nr. 119
1029	8 E 1073, 1074 a,b	3 kl. Glaskännchen		"	"	70.–	" 120
1030		1 Waffeleisen,	Württ.?	"	"	300.–	" 121
1031		1 Pfannenknecht, Eisen		"	"	250.–	" 122
1032		1 Sägehahl, Eisen		"	"	300.–	" 123
1033		2 Schlösser, Eisen	Bad.-Württ.	"	"	100.–	" 125
1034		1 Pfannenknecht, Holz		"	"	200.–	" 126
1035	8 H 1174 a,b	2 Steingutteller (Weihnachten 1933, 1934)	Zell am Hamersbach/ Schwarzwald	"	"	120.–	" 127
1036	8 O 980 a,b	1 Henkeltopf, Steinzeug	hg. vom Schwiegersohn d. Töpfers V. Wingeter, Betschdorf/ Elsaß	"	"	200.–	" 128
1037	2 J 6	1 "Hourdisstein" f. d. Stalldecke e. Stalls m. Ochsenkopf, Sandstein	wohl Broummat/ Elsaß	"	"	700.–	" 129
1038	46 B 96	1 Sparduse ("Sparbrust") Irdenware	Württ.	"	"	100.–	" 130
1039	38 H 204	1 Kl. Backform (Ei) rotbraun, glas. Irdenware	Elsaß?	"	"	60.–	" 131
1040	10 X 39	1 "Saurüssel", grün glas. Irdenware m. Traube	Württ.	"	"	100.–	" 132

Rechnungsjahr 19 94

Lfd. Nr.	Katalog Nr.	Gegenstand	Herkunft	Rechnungs-Datum	Erworben von	Wert DM	Bemerkungen
1041	8 E 1066	1 Henkeltopf glas. Irdenware, mangan	Töpferei Kühn Ötigheim/Kr. Rastatt	7.12.	[redacted] Kreuzstr. 32 75334 Feldrennach	200.–	Listen Nr. 133
1042	8 E 1064	1 Doppelhenkeltopf m. Rohrausguß innen glas. Irdenware	Döffingen/ Kr. Sindelfingen	"	"	250.–	" 134
1043		1 gr. Holzlöffel f. e. Mehltruhe	Bad.-Württ. (Feldrennach?)	"	"	50.–	" 135
1044	8 F 543	1 Mineralwasserflasche (Rhenaer Mineralbrunnen, Rhena/Rhein)		"	"	100.–	" 136
1045	8 O 973	1 Kasserolle m. Deckel, hochgebrannte Irdenware m. brauner Lehmgl.	Bunzlau, Anf. 20. Jh.	"	"	350.–	" 137
1046	8 F 554	1 gr. Glasballon f. Schnaps (Geflecht fehlt)	Feldrennach/ Kr. Pforzheim (aus Elternhaus d. Vorb.)	"	"	150.–	" 138
1047	8 F 553	1 gr. Glasballon f. Schnaps, weiß (Geflecht, fehlt)	"	"	"	150.–	" 139
1048	8 O 979	1 gr. Topf m. 2 Henkeln Glas. Irdenware, mangan		"	"	180.–	" 140
1049	5 I 70	1 Öllämpchen, Glas	Württ.	"	"	100.–	" 141
1050	8 F 546	1 Enghalsflasche, Glas. Irdenware, braun	"	"	"	150.–	" 142
1051	8 O 983	1 Vorratstopf m. Abfußöffnung, Steinzeug		"	"	180.–	" 143
1052	8 O 978	1 dtr. gebaucht		"	"	180.–	" 144
1053	8 O 986	1 Henkeltopf, Steinzeug	Aus: Gastwirtschaft "Traube" Heitersbach	"	"	120.–	" 147

Lfd. Nr.	Katalog Nr.	Gegenstand	Herkunft	Rechnungs-Datum	Erworben von	Wert DM	Bemerkungen
1054	8O 988	1 gebauchter Vorratstopf m. Abflußöffnung Steinzug	Westerwald	7.12.	[redacted] Kreuzstr. 52 75334 Feldrennach	180.–	Listen Nr. 148
1055	8G 807	1 Schüssel, glas. Irdenware m. Töpfersprüche	Württ.	"	"	1200.–	" 150
1056		1 Haube m. Metall-Klöppelspitze	Schwarzwald od. Elsaß	"	"	200.–	" 151
1057	8F 549, 550	2 Weinkaraffen, Glas	aus d. Gastwirtschaft "Hirsch" in Feldrennach	"	"	100.–	" 152
1058	8F 551	1 gr. Weinkaraffe (3L), Glas	" (für Festessen u. z. Hochzeit)	"	"	180.–	" 153
1059	8F 552	1 große Apothekenflasche, Glas	aus e. Apotheke in Pforzheim	"	"	200.–	" 154
							20.250.–
1060		1 Probenheft aus d. Handarbeitsunterricht (Häkeln)	Katharina Schade (geb. 1966) 1976 - Klasse 5A Volksschule in Aachen-Haaren		[redacted] Stuttgart Geschenk	10.–	
1061	54H 746	1 Schwimmdiplom		9.12.	[redacted] Bolivarallee 12a 14050 Berlin Geschenk	12.–	
1062	35H 147	1 Satz Zinnfiguren Zoo		"	[redacted] Berlin Geschenk	125.–	
1063	36A 536	1 Spielebogen Verkehrslehrspiel	Ungarn	"	[redacted] Berlin Geschenk	10.–	
1064	31Q 71	1 Papierkrippe		"	Krippenverein Berlin-Brandenburg, Frankfurt a. M. Geschenk	10.–	
1065	31Q 72	1 Holzkrippe	Erzgebirge, um 1930	"	Verein MVK Geschenk	25.–	
1066	33Q 2134 a.b	2 Rom-Leporello		12.12.	[redacted] Berlin Geschenk	30.–	

Lfd. Nr.	Katalog Nr.	Gegenstand	Herkunft	Rechnungs-Datum	Erworben von	Wert DM	Bemerkungen
1067	62I 1366-1396	1 Konvolut Reiseführer		12.12.	[redacted] Berlin Geschenk	100.–	
1068	54H 747 a-n	1 Konvolut Bildratlas zur Weltgeschichte		"	[redacted] Berlin Geschenk	15.–	
1069	35F 205-209	5 Spieltiere	DDR, ~ 1959	"	[redacted] Berlin-Weißensee Geschenk	25.–	
1070	47B 1503 33W 276	2 Stickmusterhefte (1 Kalender)		"	[redacted] Berlin Geschenk	10.–	
1071		1 Kinderspiel "Glücksrad"	um 1928/30	14.12.94	[redacted] Berlin Geschenk	10.–	
1072		1 Teigrädchen Keramik / Holz	um 1915	"	" Geschenk	8.–	
1073		1 Salzgefäß beau weiße Keramik "Likeroy & Boch"	um 1910	"	Geschenk	25.–	
1074	35D 592 a.b	2 Ausschneidebogen		"	Verein MVK Geschenk	10.–	
1075	62K 1030-1045	1 Konvolut Firmenkataloge		15.12.	Verein MVK Geschenk	50.–	
1076	35I 49	1 Puppenhaus		19.12.	[redacted] Liliencronstr. 2 12167 Berlin Geschenk	190.–	
1077	35P 8	1 Schaukelpferd		"	"	70.–	
1078	36F 15	1 Musikkreisel		"	"	15.–	
1079	53I 132 a.b	2 Papierier			"	20.–	

Lfd. Nr.	Katalog Nr.	Gegenstand	Herkunft	Rechnungs-Datum	Erworben von	Wert DM	Bemerkungen
1080	33 G 660 a-c	3 Patenbrief		19.12.	[redacted] Lilienstraße 2 Berlin Geschenk	120,-	
1081	33 H 1207-1208 a,b	3 Pfefferkuchen-Wünsche (+Weihnachtsk.)		"	" Geschenk	12,-	
1082	62 I 1409-1423	15 Perlen-Rosetten		20.12.	[redacted] Berlin Geschenk	75,-	
1083	62 C 1992	1 Brief d. Krohn, Peter Jul		"	[redacted] Kopenhagen Geschenk	25,-	
1084	53 Y 670	1 Karton elektrische Christbaumkerzen		"	[redacted] FRG Geschenk	30,-	
1085	53 A 14	1 Beutel Knall-bonbons		21.12.	[redacted] Stuttgart Geschenk	15,-	
1086	31 O 565	1 Adressbuch „Nauen"		"	Frau Stalge Berlin Geschenk	10,-	
1087	35 D 598	1 Krippen-Bastelbogen		"	[redacted] Berlin Geschenk	5,-	
1088	62 I 1424-1467	1 Konvolut Reiseführer		23.12.	Verein FRG Geschenk	100,-	
1089	62 K 1046	1 Firmenkatalog Bernhard Crop, Leipzig		"	Freilichtmuseum Groß Raden Geschenk	15,-	
1090	33 H 1209	1 Konvolut Glückwünsche		"	Verein FRG Geschenk	30,-	
1091	33 Q 2131	1 Konvolut Postkarten		"	" Geschenk	50,-	
1092	53 I 133 a-g	1 Kinn. Osterei-farben		"	" Geschenk	12,-	

Lfd. Nr.	Katalog Nr.	Gegenstand	Herkunft	Rechnungs-Datum	Erworben von	Wert DM	Bemerkungen
1093	53 Y 676, 677	2 Kartons Christbaumkugeln	DDR	26.12.	Verein FRG Geschenk	25,-	
1094	33 Q 2133 33 H 1210	1 Konvolut Spezialschnitt-karten		27.12.	[redacted] Dassel Geschenk	20,-	
1095	33 Q 2132	1 Konv. Visiten-karten		"	[redacted] Lübeck Geschenk	15,-	
1096	35 D 593-596	4 Ausschneidebogen		30.12.	[redacted] Berlin Geschenk	12,-	
1097	53 Y 678, 679	2 Packungen Christbaum-schmuck	Dänemark / ~~Norwegen~~ Schweden	"	[redacted] Geschenk	7,-	
1098	35 D 597	1 Packung Fröbel-Stern-Streifen	Dänemark	"	" Geschenk	4,-	
1099	33 R 4279-4281	3 profane Wandbilddrucke		"	[redacted] Hofheim Geschenk	60,-	
1100 33 S 3033, 3063-70	33 S 2932	8 religiöse Wandbild-drucke		"	" Geschenk	160,-	
35 B, 35 J, 35 F 1101, 1-239 62 C 2417-8		Spielzeugslg. aus d. Nachlaß von Prof. Dr. Ingborg Weber-Kellermann, (400 T.)	Marburg	"	[redacted] Wilhelmstr. 19 35037 Marburg Schenkung	2500	- NS
1102	62 I 1397-1405	9 Reiseführer		"	[redacted] Teutonenstr. 11 Berlin Geschenk	60,-	

Staatl. Museen Preußischer Kulturbesitz
Die eingetragenen Angaben im Erwerbungsbuch für das Jahr 1994
Kontrollkarte Nr. 14
12. 01. 95

Gerätebeschaffung stimmen mit ... überein

Lfd. Nr.	Katalog Nr.	Gegenstand	Herkunft	Rechnungs-Datum	Erworben von	Wert DM	Bemerkungen
1	33S 2933	1 Holzstich W. Räuber, Genovefa		5.1.	[redacted] Waldoldenweg 8 91126 Schwabach Geschenk	35,-	
2	47B 1504, 1505	2 Wandkalender	lgl. HVK 644/81 u. 250/85 ff	"	[redacted] Berlin Geschenk	30,-	
3		3 Volkskalender		"	" Geschenk	45,-	
4	62L 776-813	Liederbücher		"	" Geschenk	190,-	
5	62I 1406-1408	3 Reisepässe		"	" Geschenk	25,-	
6	54H 748a-k	3 Werkstundenpläne, um 1929		"	" Geschenk	15,-	
7	62K 1047	1 Firmenkatalog "Dresdner Spielzeug"		"	" Geschenk	30,-	
8	62C 2419, 2436 20	3 Kinder- und Jugendbücher	Ich bin Didi 6. Schalk, Meistersagen Schettel, Eckehard	"	" Geschenk	50,-	
9	62C 2422	1 Mädchenbuch Manche, Freie Bahn		10.1.	Nachlaß Müller Leipzig Geschenk	15,-	
10		1 Bilderbuch Sachsen-Altenburg		"	" Geschenk	25,-	
11		4 Groschenromane Maupassant, Das Erbe u.a.		"	" Geschenk	20,-	
12	47B 1506	1 Adventskalender		11.1.	Dr. K. Vavic MVK Geschenk	15,-	
13		1 Wandkalender "immergrün" 1995		12.1.	Bildarchiv PK Überweisung	15,-	

Rechnungsjahr 1995

Lfd. Nr.	Katalog Nr.	Gegenstand	Herkunft	Rechnungs-Datum	Erworben von	Wert DM	Bemerkungen
14	31O 566-569	4 Trachtenpuppen		14.1.	[redacted] Dreiweidenstr. 10 65195 Wiesbaden Geschenk	24,-	
15	35D 599	1 Krippenbastelbogen		"	[redacted] Salzburg Geschenk	30,-	
16	6C 76	1 Bretterstuhl (Doppeladlermotiv)		16.1.	Nachlaß Victoria Wally Wiener Kurfürstendamm 167/168 Berlin Geschenk	400.-	über Nachlaß-verwalter Horst Wolff Falkenseerdamm 4 13585 Berlin
17	6C 77	1 Bretterstuhl m. paarigen Vögeln, bemalt,		"	" Geschenk	800.-	
18	33R 4234-4237	4 Farbstiche, gerahmt m. Genremotiven	England um 1800	"	" Geschenk	4000.-	
19	33R 4233	1 Kreidelithographie "Engl. Vollblutstute" gerahmt (Goldrahmen)	~~England~~, 1807	"	" Geschenk	1000.-	
20		1 Henkelschüssel, Zinn,	1. H. 19. Jh.	"	" Geschenk	300.-	
21		1 Henkeltopf m. Deckel	Anf. 1835 dat.	"	" Geschenk	700.-	
22		1 Schlafkanne, Zinn	Ende 17./Anf. 18. Jh.	"	" Geschenk	1000.-	
23		Krug m. Deckel (an Scharnier), Zinn	dat. 1723	"	" Geschenk	1000.-	
24		Deckeldose, Zinn	Ende 18./ Anf. 19. Jh.	"	" Geschenk	300.-	
25		1 Schale oben auf 3 Füßchen, Zinn	dat. 1855 19. Jh.	"	" Geschenk	150.-	
26		1 Teller, Zinn	2. H. 19. Jh.	"	" Geschenk	150.-	

Lfd. Nr.	Katalog Nr.	Gegenstand	Herkunft	Rechnungs-Datum	Erworben von	Wert DM	Bemerkungen
27		2 Leuchter, Zinn		16.1.	Nachlaß Victoria Vally Wiener Kurfürstendamm 167/168 Berlin Geschenk	200.–	
28		2 Tiegel, Eisen Bronze	18./19. Jh.	"	" Geschenk	180.–	
29		1 Mörser, ~~Messing~~ Bronze	18./19. Jh.	"	" Geschenk	300.–	
30		1 Mörser Eisen + 1 Mörser m. Stößel, Eisen	"	"	" Geschenk	500.–	
31		1 Schleifkanne Kupfer (Zunftkanne)	18./19. Jh.	"	" Geschenk	1000.–	
32		1 Gebauchte Kanne m. Ausgußrohr Kupfer	"	"	" Geschenk	800.–	
33		1 "Spielbuch f. Erwachsene (1935) Heimeran Veg.	1954	"	" Geschenk	5.–	
34		1 Buch Ill. Ausgabe von Hermann u. Dorothea v. J.W. Goethe	Braunschweig 1822	"	" Geschenk	150.–	
35	62 H 811	1 handgeschriebenes Kochbuch Luise Grunwald	Stettin	"	" Geschenk	20.–	
36	62 H 1048	Brillat Savarin, Physiologie d. Geschmacks	Lpz. 1923	"	" Geschenk	10.–	
37	110	1 Fliegenfalle, Glas		"	" Geschenk	100.–	
38		1 grope Glasflasche		"	" Geschenk	250.–	
39	6 B 44	1 Nähtisch, Nußbaum	Berlin ?	"	Geschenk	400.–	

Rechnungsjahr 1995

Lfd. Nr.	Katalog Nr.	Gegenstand	Herkunft	Rechnungs-Datum	Erworben von	Wert DM	Bemerkungen
40	6 C 78	1 Sessel, geschnitzt + gedrechselt, 1770	Norddeutsch ?	16.1.	Nachlaß Victoria Vally Wiener Berlin Geschenk	1500,–	
41	4 D 24	1 Sägehal	dat. 1828	"	Geschenk	300,–	
42	48 C 35 10 y 5a, b	1 Waagebalken 2 Vorratshalter		"	Geschenk	300,–	
43	62 H 662-665	2 Kochbücher 10 Rezeptliefte		16.1.	[redacted] (Geschenk)	40,–	
44	62 H 667	1 Kochbuch "Unvergessene Küche"		"	[redacted] (Geschenk)	30.–	
45	62 H 666	1 Kochbuch "Vitalis"		"	[redacted] Gratzing (Geschenk)	25.–	
46	62 H 321, a+b 62 H 131 62 H 231 a+b 62 H 278 62 H 299a	1 Konvolut Rezeptliefte	Nachlaß Tierast (1896-1990)	"	Geschenk	50.–	
47	62 H 662-667 62 H 673-684 62 H 597, 598	1 Neues Testament		"	[redacted] Berlin Geschenk	25,–	
48	62 C 2437-2439	3 Sagen- und Märchenbücher		17.1.	" Geschenk	90,–	
49	62 H 672	1 Kochbuch	Nachlaß Tierast (1896-1990)	"	(Geschenk)	5,–	
50	62 H 671	1 Kochbuch	"	"	(Geschenk)	5.–	
51		1 Konvolut Rezeptliefte	(Nachlaß Thede)	"	(Geschenk)	15.–	
52	35 D 600-607	8 Ausschneidebogen "Zichfiguren"		"	[redacted] Obere Str. 10 Dassel Geschenk	32.–	

Rechnungsjahr 1995

Lfd. Nr.	Katalog Nr.	Gegenstand	Herkunft	Rechnungs-Datum	Erworben von	Wert DM	Bemerkungen
33Q 2135 53 33H 1211		1 Konvolut Glückwünsche		17.1.	[redacted] Berlin Geschenk	35,-	
54	32 I 228, 229	2 Laienbilder Berlin-Kladow + "Träumer"	um 1980	"	[redacted] Berlin Geschenk	180,-	fälschlich doppelter Eintrag s. 127/82 128/82 Va
55	62 H 685-690	6 Kalenbücher		18.01.	[redacted] Geschenk	12.-	
56	62 I 1468-1475	8 Reiseführer		"	[redacted] Stuttgart Geschenk	80,-	
57	62 H 116	1 Konvolut Opekta-Rezeptheft		"	[redacted] Geschenk	5.-	
58	62 H 182 a-w	1 Konvolut Dr.-Oetker Rezeptheft		20.01.	Nachlaß Tede " Geschenk	20.-	
59 1211	62 K ~~1047~~	1 Kaufverzeichnis von Spielzeug		"	Auktionshaus Jeschke, Meinke + Hauff Berlin Geschenk	50,-	
62H177a-i 62H226 60		1 Konvolut Rezeptheft		"	Nachlaß Tierart Geschenk	20.-	
61	62 H 214b	1 Konvolut Rezeptheft		"	Nachlaß Tede Geschenk	24.-	
62	62 H 350, 691, 693-695	1 Konvolut Rezeptheft		24.01.	[redacted] Geschenk	5.-	
62H1103 62H1104 63	?	3 Kochbücher		"	[redacted] Geschenk	20.-	
64	62 H 715/716 ~~720~~	2 Puppenküchen-rezeptheft		"	Nachlaß Tede Geschenk	5.-	
65	62 H 721, 722	2 Weinbücher		"	[redacted] Geschenk	20.-	

Rechnungsjahr 1995

Lfd. Nr.	Katalog Nr.	Gegenstand	Herkunft	Rechnungs-Datum	Erworben von	Wert DM	Bemerkungen
66		36 Laterna magica-Bilder im Holzkasten m. Schiebedeckel	Petersburg / Rußland	24.1.95	[redacted] Berlin Geschenk	1500.-	Verein NS 26.1.95
67		1 Matrosenanzug m. Mütze	Münster Anf. 20. Jh.	31.1.	Verein d. Freunde d. MVK Berlin Geschenk	495.-	(kein) NS. 2 31/1.95
68		1 Paar Stiefel Leder	"	31.1.	[redacted] Berlin Geschenk	145.-	
69	33Q 2136-2169	1 Konvolut Anschauungsbilder	Frankreich um 1958	"	[redacted] Berlin Geschenk	70,-	
70	62 C 2434, 2435	2 Kinderbücher Schmid, Erz. Mitis, Brettspiele		1.2.	Dr. Konrad Vanja MVK Geschenk	20,-	
71		1 Kinderbuch Dem Heiland nach		"	[redacted] Täubchenstr. 8a 14163 Berlin Geschenk	10.-	
72	33F 418	1 Poesiealbum Glogau		"	" Geschenk	25,-	
73	36A 571, 572	2 Gesellschaftsspiele		"	" Geschenk	30,-	
74	35D 608	1 Blumensetzkasten	aus dem Haushalt v. Hedwig Wolz, Ludwigshafen	"	Dr. Tietmeyer MV Geschenk	20,-	
75		1 Porzellanservice (unvollstd.): 1 Kanne, 1 Zuckerdose 1 Milchkännchen, 4 Tassen m. U.	Thüringen 19. Jh.	"	Nachlaß V.V. Wiener Berlin Geschenk	180.-	
76	32 I 230-232, 9A99	3 Zeichnungen und eine Zeichenmappe		"	[redacted] Berlin Geschenk	100,-	
77	47 B 1510	1 Wandkalender		"	[redacted] Berlin Geschenk	10.-	
78	47 B 1507	1 Adventskalender			" Geschenk	10,-	

Rechnungsjahr 1995

Lfd. Nr.	Katalog Nr.	Gegenstand	Herkunft	Rechnungs-Datum	Erworben von	Wert DM	Bemerkungen
79	47 B 1508, 1509	2 Adventskalender		5.2.	[redacted] MVK Geschenk	10,-	
80	62 C 2433	1 Buch R. Zechlin, Fröhliche Kinderstube		"	[redacted] Töplitzstr. 7 Frankfurt Geschenk	30,-	
81	53 Y 680	Polnische Weihnachtsoblaten		"	[redacted] Berlin Geschenk	10,-	
82	47 B 1511	1 Adventskalender am Pappkästchen		"	" Geschenk	10,-	
83	62 L 814-817	3 Liederbücher		6.2.	[redacted] Berlin Geschenk	30,-	
84	53 Y 681	1 Weihnachtshaus		"	[redacted] Berlin Geschenk	5,-	
85		1 Liederbuch Pamplun-Brenner		"	" Geschenk	5,-	
86	62 C 2432	1 Kinderbuch Chr. v. Schmid, Die Ostereier u.a.		"	[redacted] Berlin Geschenk	25,-	
87	74 G 27	1 Fotografie, gerahmt, Bildnis Kais. A. Viktoria	Berlin	8.2.	[redacted] Berlin Geschenk	100,-	
88	33 F 419	1 Poesiealbum M. Holzenberg, 1930-1920	Berlin	8.2.	[redacted] 13467 Berlin Geschenk	50,-	
89	62 H 737-739	3 Kochbücher für Gas- bzw. Elektroherd		8.2.	[redacted] Geschenk	30,-	
90	62 H 758-771	1 Konvolut Kochhefte		"	Nachlaß Tierast Geschenk	30,-	
91	33 R 4240	1 Holzstich St. Niklas		"	Bildarchiv BPK Überweisung	50,-	

Rechnungsjahr 1995

Lfd. Nr.	Katalog Nr.	Gegenstand	Herkunft	Rechnungs-Datum	Erworben von	Wert DM	Bemerkungen
92	33 Q 211 a-g	1 Konvolut Lesezeichen		10.2.	Verein MVK Geschenk	10,-	
93	54 H 750 a-j	1 Konvolut Stundenpläne		"	" Geschenk	10,-	
94	33 Q 2120 a-z	1 Konvolut Visitenkarten		"	" Geschenk	10,-	
95	35 D 614, 615	2 Wundertüten		12.2.	Dr. K. Vanja MVK Geschenk	6,-	
96	47 B 1512-1515	4 Adventskalender		"	[redacted] Seelingstr. 17 14059 Berlin Geschenk	12,-	
97		1 Lehrbuch der Milchwirtschaft v. W. Fleischmann, 1908		13.2.	[redacted] Seelingstr. 17 14059 Berlin Geschenk	60,-	
98	33 N 36-40	1 Konvolut Abziehbilder		"	Verein MVK Geschenk	25,-	
99	33 C 6442-6447	6 dänische Bilderbogen		"	[redacted] Aarhus Geschenk	300,-	Ns.
100	33 J 20	1 Himmelsbrief		14.2.	[redacted] Hamburg Geschenk	50,-	
101 1-2		2 Schmelztiegel	Großallmerode	14.2.	[redacted] Margarethenstr. 9a 10203 Berlin Geschenk	100,-	
102	(18 P)	2 Perlenstickereien, davon 1 gerahmt	Pauline Schumacher Arolsen	16.2.	[redacted] 14195 Berlin Geschenk	60,-	
103		3 Haushaltsbücher Mitte 19. Jh.	— " —	"	" Geschenk	60,-	
104		1 Album mit Zitaten 1848	— " —	"	" Geschenk	20,-	

Lfd. Nr.	Katalog Nr.	Gegenstand	Herkunft	Rechnungs-Datum	Erworben von	Wert DM	Bemerkungen
105		6 Schulhefte 1847/1848	Pauline Schumacher Arolsen	16.2.	[redacted] 14195 Berlin Geschenk	120,–	
106		Konvolut Handschriften und Briefe (13 Objekte) 1915	"	"	" Geschenk	50,–	
107		4 Fotografien, z.T. gerahmt 1880er Jahre	"	"	" Geschenk	60,–	
108		1 Ambrotypie 1861	"	"	" Geschenk	180,–	
109		1 Skizzenbuch ca. 1860er J. bis 1913	Fam. Schumacher	"	" Geschenk	50,–	
110	14J	1 Garnknäuel-Behälter Ende 19. Jh.	Pauline Schumacher	"	" Geschenk	50,–	
111	62H 772-799	27 Kahlbücher		"	[redacted] Berlin	300,–	
112	62I 1478-1498	1 Konvolut Reisebücher	+ 62I 1510	20.2.	Verein MVK Geschenk	180,–	
113	35D 609-611	3 Krippenbogen		21.2.	[redacted] München Geschenk	45,–	
114	33C 6448, 6449	2 Bilderbogen	Pellerin, Epinal	"	" Geschenk	100,–	
115	33G 664-666	3 Patenbriefe		"	" Geschenk	150,–	
54H 751 a-2-a4 116		1 Konvolut Lesezeichen		"	" Geschenk	30,–	
117	62K 1048	1 Wandschmuck-Katalog	del Vecchio, Leipzig	"	" Geschenk	25,–	

Rechnungsjahr 1995

Lfd. Nr.	Katalog Nr.	Gegenstand	Herkunft	Rechnungs-Datum	Erworben von	Wert DM	Bemerkungen
118	10O 33	Kleinkind-"Schiebeschen" (Löffel)	Berlin	21.2.95	[redacted] Peschlow geschenkt	30,–	
119	35D 613	1 Bastelmappe		22.2.95	[redacted] München Geschenk	15,–	
120	36A 537-539	3 Spielebogen		"	" Geschenk	35,–	
121	33S 2999-3005	6 religiöse Wandbilddrucke		"	" Geschenk	120,–	
122	50I 283	1 Haussegen		"	" Geschenk	40,–	
123	62K 1049	1 Firmenkatalog f. Zigarren		"	" Geschenk	20,–	
124		1 Kontobuch (blanko)		"	[redacted] Quantzstr. 16 14129 Berlin Geschenk	20,–	
125		1 Poesiealbum	Antwerpen	"	" Geschenk	35,–	
126	47B 1516	1 Märchenkalender	1932	"	" Geschenk	25,–	
127		1 Märkischer Kalender	1927	"	" Geschenk	25,–	
128		1 Buch Barlog's lustige Soldatenfibel	1938	"	" Geschenk	20,–	
129	9B 69	1 Fächer	1912	"	" Geschenk	10,–	
130		1 Steingutfaktett	um 1900	"	" Geschenk	20,–	

Rechnungsjahr 1995

Lfd. Nr.	Katalog Nr.	Gegenstand	Herkunft	Rechnungs-Datum	Erworben von	Wert DM	Bemerkungen
131	33 Q 2171	26 Postkarten		22. 2.	[redacted] Berlin Weichselstr. 26a bedient	60,-	
132	62 K 1050	1 Firmenkatalog Oblaten	Frankokat Suffolk	"	[redacted] Berlin bedient	10,-	
133	33 Q 2172	1 Konvolut Weihnachts-bandsolen		"	[redacted] Münden bedient	30,-	
134	35 I 50	1 Puppenstube zum Aufklappen		"	" bedient	45,-	
135	35 D 612	1 Wunderkiste		"	" bedient	10,-	
136	62 I 1499-1508	10 Reiseführer		27. 2.	[redacted] Berlin bedient	70,-	
137	47 B 1520 a-g	7 Kinder-Kalender		"	Kiefel-Verlag Wuppertal bedient	35,-	
138	47 B 1517-1519	3 Kinder-Kalender		"	" bedient	30,-	
139	62 C 1649-1655	7 Kinder-Kartenbücher		"	" bedient	35,-	
140	62 C 2423, 2424, 2430	3 Kinderbücher mit biblischen + religiösen Texten		"	" bedient	50,-	bedankt Va
141	62 K 1051-1057	1 Konvolut Firmenkataloge		"	Verein RVK bedient	70,-	
142	47 B 1521, 1522	2 Adventkalender		28. 2.	[redacted] Berlin Geschenk	10,-	
143	35 T 51	1 Puppenhaus		"	[redacted] Berlin bedient	50,-	

Rechnungsjahr 1995

Lfd. Nr.	Katalog Nr.	Gegenstand	Herkunft	Rechnungs-Datum	Erworben von	Wert DM	Bemerkungen
144	62 K 1058	1 Weihnachts-Katalog	Repro	1. 3.	[redacted] Wien bedient	25,-	
145	62 I 1477	1 Konvolut Reiseprospekte	ITB-1995	3. 3.	[redacted] Berlin bedient	40,-	
146	54 H 754	1 Fedv Karten		"	Verein RVK bedient	15,-	
147		10 religiöse Bücher		"	[redacted] Welver-Dinker bedient	300,-	
148		2 Bände Palmblätter		"	" bedient	50,-	
149	36 A 540-557	1 Konvolut Spielpläne		"	" bedient	100,-	
150	33 Q 2174	1 Konvolut Ansichtskarten		7. 3.	Kirchliches Museumsverein bedient	50,-	
151	33 S 2998	1 Altbild Antonius von Padua		"	[redacted] Hofheim bedient	10,-	
152	33 H 1217	1 Konvolut Glückwunsch-~~Anzeige~~karten		"	Kirchliches des Museums-vereins bedient	15.-	
153	35 D 631	1 Zeitenbuch	Sparte	"	[redacted] Berlin bedient	10,-	
154	33 Q 2175, 2176	2 Konvolute Verpackungen		"	[redacted] Berlin bedient	20,-	
155		1 Konvolut Sterbebildchen		"	[redacted] Tirschenreuth bedient	30,-	bedankt Va
156	33 H 1218	1 Konvolut Konfirmations-glückwünsche	Eichsfeld	"	[redacted] Berlin bedient	30,-	

Lfd. Nr.	Katalog Nr.	Gegenstand	Herkunft	Rechnungs-Datum	Erworben von	Wert DM	Bemerkungen
624800 35K295- 157 35K299	62 H 800	1 Kinder-„Kochschule" „Haustöchterchens Kochschule" (vor 1895)		9.3.95	[redacted] Ithaca, USA Geschenk	150,-	
158		Waage und div. Maßgeräte (zum Kochbuch gehörig)		"	" Geschenk	100,-	
159	36 E 110-112	3 Handpuppe	Stadt Bouchette geb. 1981	14.3.	[redacted] Berlin Geschenk	45,-	
160	35 F 175-182	8 Plüschtiere	"	"	" Geschenk	100,-	
161	35 A 172-174	3 Stoffpuppe	"	"	" Geschenk	45,-	
162	36 A 558	1 Spielplan "Das Festungs Bauer Spiel"	Faksimile	"	[redacted] Berlin Geschenk	10,-	
163	66 C 4-11	8 Sammelbilderalben		"	[redacted] Berlin Geschenk	40,-	
164	9 A 96	1 Schreibgarnitur	Halle	15.3.	Verein MVK Unbekannter Spender Geschenk	100,-	Unbekannter Spender
165	9 A 97	1 Stiftständer		"	" Geschenk	15,-	
166	35 D 616-622	7 Malbücher		"	[redacted] Geschenk	35,-	
167	9 A 98	1 Tintenbehälter		"	Verein MVK Geschenk	5,-	
168	9 O 145	4 Schildpattkämme		"	" Geschenk	50,-	
169	36 J 33	1 Pop-Ball-Spiel		"	Marie Luise Snell Berlin Geschenk	40,-	

Lfd. Nr.	Katalog Nr.	Gegenstand	Herkunft	Rechnungs-Datum	Erworben von	Wert DM	Bemerkungen
170	53 Y 682	Mais Strohchristbaumschmuck	Tschechoslowakei	15.3.	Verein MVK Geschenk	20,-	
171	53 B 2	8 Kronen für das 4 Bohnenkönigsfest	Frankreich	"	[redacted] Paris Geschenk	30,-	
172	54 H 756	1 Federtasche		16.3.	[redacted] Berlin Geschenk	10,-	
173	54 H 755	1 Federkasten		"	Verein MVK Geschenk	10,-	
174	9 B 70	1 Fächer		"	Dr. Tietmeyer MV Geschenk	40,-	
175	31 O 570	1 Baumscheibe Erster Weltkrieg		"	[redacted] Berlin Geschenk	20,-	
176	31 O 571 a.b	2 Stiefel Weltkriegsandenken	1915	"	" Geschenk	20,-	
177	47 B 1523	1 Micky Maus-Adventskalender		"	[redacted] Berlin Geschenk	5,-	
178	53 Y 687	1 Weihnachts-Pyramide	Südostasien, um 1993	"	[redacted] Berlin Geschenk	20,-	
179	5 B 104	1 Paket Dänische Weihnachtskerzen		"	Museum Den Gamle By Aarhus Geschenk	5,-	
180	47 B 1524	1 Puppenstuben-Weihnachts-kalender		"	Verein der Freunde Geschenk	10,-	
181	33 S 3006	1 Wandbild Fatima		20.3.	[redacted] Berlin Geschenk	15,-	
182	35 R 17	1 Konvolut Plastik-Soldaten		"	[redacted] Berlin Geschenk	50,-	

Rechnungsjahr 1995

Lfd. Nr.	Katalog Nr.	Gegenstand	Herkunft	Rechnungs-Datum	Erworben von	Wert DM	Bemerkungen
183	35 R 18	1 Spielzeug-Auto Plastik		20.3.	[redacted] Berlin Geschenk	40,-	
184	33 S 3012-3026	15 religiöse Graphiken	Mexiko-City	"	Dr. Sabine Verk MUK Geschenk	150,-	
185	7 H 336	1 Lackdose		"	[redacted] Berlin Geschenk	10,-	
186	7 L 274-277	4 Kästchen		"	[redacted] Berlin Geschenk	16,-	
187	35 M 114	1 Puppenwagen	um 1940	"	[redacted] Berlin Geschenk	50,-	
188	35 A 175, 176	2 Schminkkästchen		"	" Geschenk	100,-	
189	7 H 337-340	4 Dosen		"	[redacted] Berlin Geschenk	40,-	
190	7 L 278-280	3 Kästchen		"	Verein MUK Geschenk	38,-	
191	54 I 160	1 Holzschnitzerei		21.3.	Ruth Hoevel Nadlon Marburg Nadlon	10,-	
192	33 Q 2177	1 Konvolut Postkarten		"	" Nadlon	250,-	
193	33 H 1219	1 Konvolut Grußkarten		"	" Nadlon	250,-	
194	47 B 1525 a-d	4 Bauernkalender		"	" Nadlon	20,-	
195	7 E 115-117	3 Spanschachteln		"	" Nadlon	50,-	

Rechnungsjahr 1995

Lfd. Nr.	Katalog Nr.	Gegenstand	Herkunft	Rechnungs-Datum	Erworben von	Wert DM	Bemerkungen
196	33 S 3007-3009	3 religiöse Wandbilder		21.3.	Ruth Hoevel Marburg Nadlon	45,-	
197		1 Volkskalender "Der Bote vom Oberland, 1950"		22.3.	[redacted] Lembachstr. 30 7968 Bad Saulgau Geschenk	30,-	bedankt
198	7 E 118, 119	2 Spanschachteln		"	[redacted] Geschenk	10,-	
199	50 I 285, 286	2 Hausse		"	[redacted] Berlin Geschenk	50,-	
200	33 Q 2130	1 Konvolut Reisepostkarten	1967-1981	"	[redacted] Berlin Geschenk	500,-	
201		1 Konvolut Reiseprospekte		"	Verein MUK Geschenk	40,-	
202		1 Schaubild		"	[redacted] Berlin Geschenk	15,-	
203		1 Stickbild Schloss Delitzsch		"	" Geschenk	20,-	
204	62 H 801	1 Handelsbriefsammlung		"	Verein MUK (Geschenk)	40,-	
205	62 L 840	1 Buch Plotina Der schönsten Kinder- und Wiegenlieder		23.3.	Stürtz-Verlag Würzburg Geschenk	20,-	
206		1 Buch Unterweger, Der hundertjährige Kalender		"	" Geschenk	40,-	
207	62 C 2428	1 Buch Schönfeldt, Das Bilderbuch der Weihnachtszeit		24.3.	[redacted] Berlin Geschenk	5,-	
208	310 594	1 Souvenirteller Saloniki			[redacted] Berlin Geschenk	12,-	

Lfd. Nr.	Katalog Nr.	Gegenstand	Herkunft	Rechnungs-Datum	Erworben von	Wert DM	Bemerkungen
209	35 D 624	1 Ausschneidebogen Escorial, Toledo		24.3.	[redacted] Berlin Geschenk	20,-	
210	35 I 52	1 P. tragbares Barbiehaus		24.3.	[redacted] Berlin Geschenk	100,-	
211	54 H 752	1 Stundenplan	Münster	25.3.	[redacted] Katharinenstr. 32 14169 Berlin Geschenk	15,-	
212	47 B 1526-1528	3 Adventskalender		"	" Geschenk	45,-	
213	53 Y 683, 684	2 Konvolute Weihnachts-wunschzettel		"	" Geschenk	30,-	
214	33 I 242 + 243	2 Konvolute Kinderzeichnungen		"	" Geschenk	50,-	
215	35 D 623	1 Konvolut Bastelarbeiten		"	" Geschenk	15,-	bedankt Va
216	35 I 53	1 Barbie-Stadthaus		"	[redacted] Berlin Geschenk	100,-	
217	35 M 115	Barbie-Möbel		"	[redacted] Berlin Geschenk	50,-	
218		2 Barbie-Pferde		"	" Geschenk	40,-	
219	7 F 322-383	1 Konvolut Pappschachteln		27.3.	Vereinsmitglieder MVK Geschenk	100,-	
220	62 I 1512-1523	1 Konvolut Reiseführer		"	" Geschenk	100,-	
221	35 F 184-204	21 Spieltiere 35 F 184 - 204			[redacted] Berlin Geschenk	120,-	

Rechnungsjahr 1995

Lfd. Nr.	Katalog Nr.	Gegenstand	Herkunft	Rechnungs-Datum	Erworben von	Wert DM	Bemerkungen
222	47 B 1529-1531	3 Adventskalender		27.3.	[redacted] Berlin Geschenk	18,-	
223	47 B 1532-1534	3 ~~Advents~~ Kalender		29.3	Vereinsmitglieder MVK Geschenk	15,-	
224	53 Y 686	1 Dinolichterkette für den Christbaum		"	[redacted] Berlin Geschenk	20,-	
225	36 A 559	1 Quartett		"	[redacted] Kühlebornweg 1 Berlin Geschenk	15,-	
226	33 H 1220-1222	3 Weihnachtsglückwunschbriefe		"	" Geschenk	30,-	
62 L 861-895-896 227	?	4 Liederbücher-hefte		"	" Geschenk	20,-	
228	53 Y 688	1 Anzünder- und Ausblasrohr		"	" Geschenk	50,-	
229	58 i 284-286	3 Trachten darstellungen		"	MVK-Insel Altbestand	100,-	
230	33 S 3010 + 3011	2 Wandbilder Heinz Herz Jesu		"	[redacted] Stuttgart Geschenk	70,-	
231	8 O 990	1 Vorratstopf Steinzeug		29.3.	[redacted] Kreuzstr. 32 75334 Feldrennach Geschenk	50,-	
232	8 O 989	1 Henkeltopf Steinzeug		"	" Geschenk	40,-	
233	2 I 102	1 Dachziegel, rechteckig m. längsriefen	FO: Kieselbronn/ Kreis Pforzheim	"	" Geschenk	80,-	
234	2 I 103	1 Dachziegel m. Riefen	Ötisheim (Geschenk v. Töpfer)	"	" Geschenk	100,-	

Lfd. Nr.	Katalog Nr.	Gegenstand	Herkunft	Rechnungs-Datum	Erworben von	Wert DM	Bemerkungen
235	2 I 104	1 Dachziegel m. stilisierter Blumenranke	Freudenstein bei Maulbronn	29.3.	[redacted] Kreuzstr. 32 75334 Feldrennach Geschenk	100.–	
236	2 I 105	1 großer Firstziegel unglas. Irdenware	Freudenstein bei Maulbronn	"	" Geschenk	150.–	
237	2 J 1	1 Ziegelstein unglas. Irdenware	Obernhausen	"	" Geschenk	20.–	
238	2 J 2	1 Ziegelstein m. Initiale JG	J.G. (Johann Gau) Eichen Kr. Hanau ca. 1870	"	" Geschenk	50.–	
239	2 J 4	1 Ziegelstein (Hourdisstein) m. Initiale S	Elsaß	"	" Geschenk	40.–	
240	2 J 5	1 Bodenfliese, unglasierte Irdenware	Weiler	"	" Geschenk	30.–	
241	2 J 3	1 Mauersteiner Oberseite ornamentiert		"	" Geschenk	40.–	
242	10 M 29, 30	1 Konvolut Deckel (f. Töpfe) 9 ~~10~~ St. + 1 kl. Schälchen	Baden-Württ.	"	" Geschenk	50.–	
243	2 J 7	1 Hourdisstein m. Ornam. (Gebrechen) f. d. Decke in e. Stall	Elsaß	"	" Geschenk	50.–	
244	38 H 205	1 Gebäckform (Löwe), Irdenware		"	" Geschenk	80.–	
245	42 N 29	1 Tonstempel aus Töpferei	Baden-Württ.	"	" Geschenk	20.–	
246	10 X 40	1 kl. Tiegel, Irdenware innen glas. (Ausgrabung) 1942)	Kloster Weilderstadt / Württ.	"	" Geschenk	20.–	
247		1 Drillbohrer	aus Goldschmiede in Pforzheim	"	" Geschenk	40.–	

Rechnungsjahr 1995

Lfd. Nr.	Katalog Nr.	Gegenstand	Herkunft	Rechnungs-Datum	Erworben von	Wert DM	Bemerkungen
248		1 Bohrer m. Holzgriff	Baden-Württ.	29.3.	[redacted] Kreuzstr. 32 75334 Feldrennach Geschenk	30.–	
249	8 E 1067	1 Kleines Kännchen, glas. Irdenware	Elsaß	"	" Geschenk	20.–	
250	13 A	1 Konvolut Wäscheklammern	Baden-Württ.	"	" Geschenk	5.–	
251	66 C 3	1 Sammelalbum Moderne Malerei	1933	30.3.	[redacted] Berlin Geschenk	40,–	
252	33 Q 2178	1 Konvolut Postkarten		"	[redacted] Berlin Geschenk	50,–	
253	58 I 292	1 Trachtenbild "Die Vogtländerin"		"	MVK-Insel Altbestand	35,–	
254	33 Y 85	1 Gedächtnisblatt		03.04.	MVK-Verein Geschenk	50,–	
255	33 R 4245-4251	7 Lithographien Salzbrunn / Schlesien		4.4.	[redacted] Marburg Nachlaß	140,–	
256	33 R 4258-4278	1 Konvolut Profangraphik		5.4.	MVK-Insel Altbestand	100,–	
257	62 I 1524	1 Konvolut Reiseprospekte		"	[redacted] Quantzstr. 16 14129 Berlin Geschenk	150,–	
258	62 I 1558 1572	1 Konvolut Reiseführer		"	Geschenk	120,–	
259	62 I 1525	1 Konvolut Reiseprospekte		"	[redacted] Kreutz Berlin Geschenk	150,–	
260		1 Pferdekrippe	Seitte 1937	11.4	[redacted] Berlin Geschenk	50,–	

Lfd. Nr.	Katalog Nr.	Gegenstand	Herkunft	Rechnungs-Datum	Erworben von	Wert DM	Bemerkungen
261		1 Konvolut Orden und Ehrenzeichen	Rudolf Frohs, Seitten-Berlin	11.4.	[redacted] Berlin Geschenk	60,-	
262	62 I 1573-1581	9 Reisefuhrer		12.4.	[redacted] Berlin Geschenk	90,-	
263	66 C 12	1 Annoncen-Sammlung		"	[redacted] Wuppertal Geschenk	10,-	
264	35 D 632-655	1 Sammlung Bastelbogen		13.4.	Freunde des Museums für Volkskunde Geschenk	50,-	
9E 191-220 265 9E 223		1 Konvolut Raucherzeit	Utensilien m. Heinz Keilmann gestorben 1994	"	[redacted] Berlin Teutonenstr. 11 Geschenk	50,-	
10 M 266 (D)	doppelt inventar. vgl. 116/81 10 M 16	~~1 Glasglocke f. Käse~~	~~Berlin~~	~~13.4.~~	~~Verein d. Freunde d. MVK Geschenk~~	~~10.-~~	
267	8 W	1 Zuckerschale m. Fuß, Glas	"	13.4.	" Geschenk	10.-	
268	7 H	1 Zuckerdose m. Deckel, Glas		"	[redacted] Nachlaß Geschenk	50.-	
269	7 H	1 Deckeldose Glas m. gelben Überfang		"	[redacted] Berlin Geschenk	30.-	
270	8 Y	2 Vasen	von d. Großeltern Heinrich Schmidt (1842-1928) Woldenberg/Neumark Friedrichsdorf	"	[redacted] Berlin Geschenk	10.-	
271	8 Y	1 Vase (unter d. Lampe geblasen)		"	" Geschenk	20.-	
272	7 U	2 hl. Salznäpfe, Glas	aus d. Haushalt d. Eltern Woldenburg/N.	"	" Geschenk	10.-	
273	8 V	1 Gebäckschale Glas,	Jahrmarktpreis 1892, gewonnen von d. Mutter d. Vorbes., Woldenbg.		" Geschenk	20.-	

Lfd. Nr.	Katalog Nr.	Gegenstand	Herkunft	Rechnungs-Datum	Erworben von	Wert DM	Bemerkungen
274	8 H 1176	1 Zierteller, Rauchglas zu d. Olympischen Spielen Jeanaer	1936	13.4.	[redacted] 10825 Berlin Geschenk	30.-	
275	10 i	1 Eierkocher f. pochierte Eier Glas m. D. u. Metallspange	Berlin 1950er Jahre	"	" Geschenk	10.-	
276	8 M	1 Tasse m. Untertasse, grünes Glas		"	" Geschenk	10.-	
277		1 Weißbierglas "Klauenglas" 0,6 L		13.4.	Verein d. Freunde d. MVK Geschenk	150.-	
278	10 O	3 Messerbänkchen Glas		"	" Geschenk	5.-	
279	49 F	6 Medizinflaschen Glas	Berlin	"	" Geschenk	50.-	
280	8 F	2 Boxbeutelflaschen	Berlin	"	" Geschenk	5.-	
281	8 F	1 Selterflasche m. Porzellanverschluß Eis Prichel Berlin	Berlin	"	[redacted] 14129 Berlin And. Rehwiese 25 Geschenk	10.-	
282	8 F	1 Takko-Limonadenflasche, Glas (Schultheiss Brauerei)	Berlin um 1960	"	" Geschenk	5.-	
283	8 F	1 Bierflasche Dr. Steuwe Dresden Glas		"	" Geschenk	5.-	
284	8 F	1 Bierflasche m. Porzellanverschluß Steinzeug		"	" Geschenk	5.-	
285	8 F	1 Apfelsaftflasche "Pomona", Rinteln		13.4.	" Geschenk	5.-	
286	8 F	1 Flasche (0,25 L) Glas,	Berlin	13.4.	[redacted] Berlin Geschenk	5.-	

Lfd. Nr.	Katalog Nr.	Gegenstand	Herkunft	Rechnungs-Datum	Erworben von	Wert DM	Bemerkungen
287	8 W	1 Wasserglas	Berlin	13.4.	Prof. Kohlmann Berlin Geschenk	2.—	
288	8 N	1 kl. Geschützchen Glas, braun	"	"	" Geschenk	20.—	
289		1 kl. Spirituslampe Glas m. 2 Glas-schirmen	Berlin	13.4.	Familie Jurkadowski Berlin Geschenk	10.—	
290	8 O	1 Konfektschale Metall m. Glaseinsatz	Berlin, um 1920	"	" Geschenk	40.—	
291	7 U	1 Salznäpfchen Glas m. Silber-Schale, 2 weitere Silberschalen	"	"	" Geschenk	20.—	
292	8 F	3 Fläschchen zum Safrankochen Glas	Berlin	"	" Geschenk	5.—	
293	8 F	2 Milchflaschen Glas	Berlin	"	" Geschenk	5.—	
294	8 11	11 Mokka-Tassen m. Untertasse, 1 Tasse ohne U.	"	"	" Geschenk	180.—	
295	10 S	1 kl. Mokkalöffel Silber (aus Bad Harzburg)	"	"	" Geschenk	20.—	
296 1-5		5 herrenlose Topfdeckel f. Kannen hochfahr. Irdenware		13.4	Versand d. Freunde d. DVK Berlin	20.—	
297	10 F	1 Zitronenpresse	Berlin 1950er J.	"	" Berlin	5.—	
298 1-3		2 kl. Schüsseln m. Marmorierung + 1 gr. Schüssel (mein.)	Velten-Vordamm	"	" Berlin	10.—	
299		1 Schüssel m. Marmorierung, Bleiglasur	Kunsttöpferei "David" (Nachf. Monika Hottigen) 8771 Hafenlohr	"	" Berlin	15.—	

Lfd. Nr.	Katalog Nr.	Gegenstand	Herkunft	Rechnungs-Datum	Erworben von	Wert DM	Bemerkungen
300	8 H	1 Kompotschale Teller, Steingut u. Porzellan		13.4.	Versand d. Freunde d. DVK Geschenk	20.—	
301 1-3		2 Küchendosen m. Deckel (Zucker, Mehl, Salz)	Boleslawiec (ehem. Bunzlau) Polen 1985	"	" Geschenk	70.—	
302 1-2		2 Kannen m. blauem Schwämmeltem Dekor	"	"	" Geschenk	60.—	
303		1 große Kanne m. Pfauenaugendekor	"	"	" Geschenk	20.—	
304		1 Milchtopf m. Schwämmeltem Dekor	Steinberg Sm. b. Keramik Marktredwitz-Feld, 1986	"	" Geschenk	30.—	
305		1 Teekanne m. Deckel Milchkännchen Zuckerdose o. D. + 1 Tasse m. Spritzdekor,	Paul u. Sohn, Bunzlau 1930er J.	"	" Geschenk	100.—	
306		1 kl. Kaffeekanne m. Schwammdekor um 1985	Boleslawiec (ehem. Bunzlau) Polen	"	" Geschenk	20.—	
307		1 kl. Kanne (Vase) Steinzeug m. blauem Pinseldekor	Waltenburg / Sachsen 1980er J.	"	" Geschenk	20.—	
308 1-3		3 Suppentassen Glas. Irdenware m. Malhorndekor (Kumma)	Soufflenheim / Elsaß 1970er J.	"	" Geschenk	10.—	
309		2 kl. Vasen, Glas. Irdenware m. Malhorndekor	Töpferei Schneider Marburg nach d. 2 Weltkrieg	"	" Geschenk	20.—	
310		1 Henkelbecher Steingut	Villeroy u. Boch Dresden	"	" Geschenk	5.—	
311		1 Marmeladen-Vorratstopf, Steingut 1920/30		"	" Geschenk	10.—	
312		1 Napfkuchenform m. braun-cr Lehmglasur		"	" Geschenk	80.—	

Lfd. Nr.	Katalog Nr.	Gegenstand	Herkunft	Rechnungs-Datum	Erworben von	Wert DM	Bemerkungen
313	8H 1177	1 Kompotteller, Glas, 19. Jh.	Berlin	13.4.95	Verein d. Freunde d. KVK Berlin Geschenk	5.–	
314 1-3		1 Kaffeedeckel (m. Nr. 901 Kunst.) (Teller, Tassem U. Kasr.) hochgew. Ird. m. Schwammd.	Boleslawiec Finnosseusdruft Ceramika Artystyczna, 1986	"	" Geschenk	25.–	
315		1 Schüssel, Feinsteinmy m. Spritzdekor	Töpferei Wesenberg u. Co Ludwigsburg um 1950	"	" Geschenk	80.–	
316		2 Tassen m. Untertassen 1 Milchkännchen + 1 Zuckerdose hochgew. Irdenware m. blauem?	Boleslawiec (ehem. Bunzlau) 1986	"	" Geschenk	40.–	
317	8O	1 Spargelschale Steingut + 1 Spargelhebes	Wehl. Wächtersbach 20. Jh.	"	" Geschenk	50.–	
318	8i	1 Buttekännchen (Tischgarnitur) Porzellan, 20. Jh.		"	" Geschenk	2.–	
319	10C	1 Kaffeefilter Porzellan, 20. Jh.	Melitta	"	" Geschenk	5.–	
320	10C	1 Sieb aus Küchen-Garnitur m. Blumen-dekor, Porzellan	Blw, Anf. 20. Jh.	"	" Geschenk	10.–	
321	8H	1 Suppenteller Porzellan m. Goldrand	Seltmann, Weiden (U.S.Z.) nach 1945	"	" Geschenk	5.–	
322		1 Glasbläser-form f. Weinglas (Holz)	Fa. Arzberg, Frauenau Bay. Wald	"	" Geschenk	10.–	
323	8E 8N 8D 7X 8m 8H	1 Kaffeeservice (Porzellan) (1 Kaffeekanne, 1 Milchkännchen 1 Zuckerdose, 6 Teller 6 Untertassen + 5 Tassen) + 1 Eierbecher	Rosenthal 1950er J. (gebraucht in Berlin)	13.4.	[redacted] Berlin Geschenk	50.–	
324	8M 8m 8D	2 Milchkännchen, 1 Zuckerdose, 2 Tassen m. U. Porzellan m. Goldrand	aus Berlin	"	" Geschenk	10.–	
325		1 Milchkännchen, Porzellan m. Unterdeckdekor (aus Service)	"	"	" Geschenk	10.–	

Lfd. Nr.	Katalog Nr.	Gegenstand	Herkunft	Rechnungs-Datum	Erworben von	Wert DM	Bemerkungen
326	8 11	1 Kaffeetasse (groß) Porzellan, weiß	Berlin	13.4.	Verein d. Freunde d. KVK Berlin Geschenks	5.–	
327	8H	7 Porzellanteller z.T. bemalt 20. Jh.	"	"	" Geschenk	10.–	
328 1-4	8A 1-4	4 Becherkrüge, Porzellan, 1982	Fa. Bastal (W. Sohm) Höhr-Grenzhausen	"	[redacted] Lindenstr. 2 Höhr-Grenzhausen Geschenk	30.–	
329		3 Ltr. Schnapsgläser Glas	Berlin	"	Verein d. Freunde d. KVK Geschenk	5.–	
330	8H, 8N	1 Milchkännchen Steingut 1930er J. + 4 Kuchenteller	Wächtersbach Hessen	"	" Geschenk	10.–	
331	8Y	1 Vase Glas. Irdenware m. Malhorndekor	1920/30	"	" Geschenk	10.–	
332		1 Konfektdose Porzellan, bemalt	Neu-Hessen 1930/40	"	" Geschenk	20.–	
333	9B 72	1 Fächer, 1920/30	Berlin	"	[redacted] Berlin unter d. Eichen Geschenk	10.–	
334		1 Einmachglas 1 1/2 L.	Weck	"	" Geschenk	2.–	
335 1-3		3 Brennhilfen f. Steintopfofen 1979	Adenau / Kr. Ahrweiler Rheinland	"	[redacted] Berlin Geschenk	2.–	
336	34H 47	1 Stickbild m. Landschaft	Berlin / Rumänien	"	[redacted] Hermannstr. 12163 Berlin Geschenk	30.–	
337	41AD 13 0	Konvolut Weiße u. schwarze Glasstäbe	Glashütte in Neugablonz / Kr. Kaufbeuren		Glashütte Neugablonz Geschenk	100,–	
338	33a 2179	1 Konvolut Porzellan		20.4.	Mitglieder Verein KVK Geschenk	50,–	

Rechnungsjahr 19 95

Lfd. Nr.	Katalog Nr.	Gegenstand	Herkunft	Rechnungs-Datum	Erworben von	Wert DM	Bemerkungen
339 62I 1526		1 Konvolut Reiseprospekte		20.4.	[redacted] Berlin Geschenk	40,-	
340	33H 1223	1 Glückwunsch		"	[redacted] Margarethenstr. 36 12202 Berlin Geschenk	25,-	
341	61A 44	1 Heft Weindauer, Leben + Weben in Berlin		"	" Geschenk	50,-	
342	33Y 87	Erinnerungsbild Militär		21.4.	Verein MVK Geschenk	100,-	
343		1 Konvolut Textilien		"	[redacted] Berlin Geschenk	100,-	
344	53I 134-165	1 Konvolut v. 70 Ostereiern		24.4.	Ostereiermarkt im MVK Geschenk	700,-	
345	31O 600-626	27 Hummel-figuren		"	[redacted] Coburgerstr. 7 96472 Rödental Geschenk	1.920,- [6.500,-]	Buchwert, geändert laut EStG. i.A. Vaupa 27.6.1995 Spendenquittung
346	62K 1059	Hummel-Kataloge		"	" Geschenk	30,-	
347	62H 814	Kochbuch handgeschrieben, 2 Teile eines Heftes	Berlin		[redacted] Mommsenstr. Berlin Lichterfelde Geschenk	10,-	
348	62H 815	Kochbuch von Elise Arnheim kleines Heft, handgeschr.			[redacted] Charlottenburg Geschenk	20,-	
349	62H 816 + 817	2 Hefte mit Kochrezepten handgeschrieben	Schmölln/ Altenburg		[redacted] Berlin Geschenk	10,-	
350	62H 818	Konvolut Kochrezepte 1 Block u. Zettel			[redacted] Berlin Geschenk	40,-	
351	62H 819, 820	2 Kochbücher handgeschrieben	Berlin		[redacted] Berlin Geschenk	50,-	

Rechnungsjahr 19 95

Lfd. Nr.	Katalog Nr.	Gegenstand	Herkunft	Rechnungs-Datum	Erworben von	Wert DM	Bemerkungen
352	42J 37	Schusterschleifmaschine	Schuhmacherwerkstatt E. Petzold Großschönau/Sa. (Oberlausitz)	25.4.	Nachlaß [redacted] Kirchstr. 5 Großschönau/Sa. Geschenk	100,-	
353	42J 30,31	Schustertisch mit Schemel	"	"	" Geschenk	80,-	
354	42J 38	Schusterpresse	"	"	" Geschenk	50,-	
355	41J 93	Handhebelnietgerät	"	"	" Geschenk	20,-	
356	42J 35,36	Holzregal mit Schusterleisten	"	"	" Geschenk	100,-	
357	41J 117	Werzeug- und Materialhalter	"	"	" Geschenk	50,-	
358	25L 11	Schusterschürze	"	"	" Geschenk	10,-	
359	9Y 23, 24	2 Aufzeichnungsbücher d. Schusters (1939-1969)	"	"	" Geschenk	10,-	
360	42J 27,28	2 Holzkästen mit Nieten, Ösen und Zubehör	"	"	" Geschenk	50,-	
361	41J 69-92 94-103 107-116	3 Kästen mit Schuhmacherwerkzeugen	"	"	" Geschenk	90,-	
362	41J 32-34	1 Schuhmacher Arbeitsfuß mit Zubehör in Kiste	"	"	" Geschenk	80,-	
363	41J 106	1 Metallkästchen mit Schleifsteinen f. Schustermesser	"	"	" Geschenk	10,-	
364	41J 118, 119	Kiste mit Leder-, Gummi- u. Filzresten z.T. zugeschnitten	"	"	" Geschenk	10,-	

Rechnungsjahr 1995

Lfd. Nr.	Katalog Nr.	Gegenstand	Herkunft	Rechnungs-Datum	Erworben von	Wert DM	Bemerkungen
365	365	Fotonachlaß Kurt H. Hartmann	Leipzig	26.4.	[redacted], Hamburg	10 000,–	Ankauf durch Stiftung (MVK und bpk => 20 TM 1994
7 Z 1 366	11 S 9 ~~366~~	Tragejoch für Wassereimer	Großschönau Oberlausitz	26.4.	Nachlaß Käthe Heidrich Kirchstr. 5 Großschönau	10,–	
367	9 G 14 ~~367~~	Stiefeldiener	"	"	[redacted] Großschönau Geschenk	30,–	
368	11 O 8 ~~368~~	Mausefalle	"	"	Nachlaß Käthe Heidrich Großschönau Geschenk	5,–	
369	5 G 123	Kerzenhalter (Emaille)	"	"	"	5,–	
370	8 N 435	1 Krug	"	"	"	5,–	
371	41 AG 13	1 Posten Dokumente zur Familie und zum Konsum	"	"	"	30,–	
372	36 E 113	1 Kindertheaterheft "Kasperl als Fotograf"		27.4.	[redacted] Geschenk	5,–	
373	62 C 1723-1744	23 Kinder- und Jugendbücher		28.4.	[redacted] Kampweg 7a 13509 Berlin Geschenk	250,–	
374	35 E 86, 87 a-c	4 Baukästen		"	" Geschenk	40,–	
375	36 A 560-566	4 Quartette + 4 Gesellschaftsspiele		"	" Geschenk	80,–	
376	36 D 87-92	6 Geduldspiele		"	" Geschenk	120,–	
377	35 Q 26-47	26 Spielzeugautos		"	Geschenk	1000,–	2 Objekte zu 379/1995

Rechnungsjahr 1995

Lfd. Nr.	Katalog Nr.	Gegenstand	Herkunft	Rechnungs-Datum	Erworben von	Wert DM	Bemerkungen
378	35 O 27-31	3 Eisenbahnen + 1 Brücke		28.4.	[redacted] Berlin Geschenk	200,–	
379	35 T 1-4	2 Blechspielzeuge		"	" Geschenk	200,–	
380	35 J 335-342	1 Konvolut Erzgebirg. Miniaturspielzeug		"	Geschenk	40,–	
381	54 H 767	1 Kircher Schulwebrahmen		30.4.	Verein MVK Geschenk	40,–	
382		4 Teller m. Sprüchen + 1 Schüssel Steingut	Velten-Vordamm Marktbrdbg.	30.4.	Verein MVK Geschenk	100,–	
383		1 Tintenzeug Steingut, bemalt	"	"	" Geschenk	50,–	
384		1 Vase Steingut, bem.	"	"	" Geschenk	50,–	
385		1 Kännchen Steingut, bem.	"	"	" Geschenk	20,–	
386		1 Tasse Steingut, bem.	"	"	" Geschenk	20,–	
387		1 Teekanne Steingut, bem.	"	"	" Geschenk	30,–	
388	33 M 2, 3	2 Nadelstickbilder		2.5.	[redacted] Marburg Nachlaß	150,–	
389	54 L 459-465	6 Konfirmationsscheine + 1 gerahmter Konfirmationsschein		"	" Nachlaß	160,–	
390	33 H 1224-1232	8 Glückwünsche + 1 Seidenglückwunsch		"	" Nachlaß	180,–	

Lfd. Nr.	Katalog Nr.	Gegenstand	Herkunft	Rechnungs-Datum	Erworben von	Wert DM	Bemerkungen
33F 438 391 33F 439 33F 440 33F 430 33F 435 33F 436 33F 437		1 Konvolut Freundschafts-gedenken		2.5.	[redacted] Marburg Nachlaß	180,-	
392		Sammlung von 575 Patenbriefe (18.-20.Jh.)	Sfg. Ruth Hovel, Marburg (1915-1995)	2.5.	" Nachlaß	34.500	
393	55 I 90	1 Totengedenken	1861	"	" Nachlaß	50,-	
394	62 K 1060-1242	1 Konvolut von Kunstverlagskatalogen	Am Wegesrand Antiquariat Rothardt, Berlin	4.5.	[redacted] Paul-Gerhard-Ring 30 Berlin 13589 Geschenk	750,-	Spende beh.
395		7 Babyjäckchen vor 1910	Rudow bei Berlin	"	[redacted] Schwäbisch-Hallisches Notel	70,-	
396		2 Wandschoner 1 Brotbeutel vor gestickt vor 1910	- " -	"	" Geschenk	30.-	
397		2 Häkeljäckchen Bw.-weiß um 1920	- " -	"	" Geschenk	30.-	
398	32 I 233	1 Laienbild U-Bahnhof Berlin-Dahlem-Dorf	Cilly Cascard, 1982	7.5.	[redacted] Berlin Geschenk	190,-	
399	32 I 234	1 Oelbild ländliches Dorf am Wasser	um 1960	"	[redacted] Felixstr. 73 12099 Berlin Geschenk	190,-	
400	197 168	1 Konvolut Frauenarbeitsbücher (33 St.), Bw., z.T. beschädigt	Berlin, um 1930 bis 1970er Jahre	9.5.	[redacted] Geschenk	45,-	
401	17 U ~~S~~	1 Briefen-Porträt Jerzy Bellendorf	Berlin, 1980er J.	"	" Geschenk	2,-	
402	18 Q 2 gut.	Posten Textil-Etiketten f.d. Arbeitsamt	Berlin, 2. Hälfte 1930er J.	"	" Geschenk	20,-	
403	27 Q 12	1 Kragen f. Kleides Bw.-Satin, weiß gelöchert	Trikot-Zentrallagerat. 1995	9.5.	[redacted] Geschenk	15,-	

Lfd. Nr.	Katalog Nr.	Gegenstand	Herkunft	Rechnungs-Datum	Erworben von	Wert DM	Bemerkungen
404	361 567-570	5 Gesellschafts-spiele		11.5.	[redacted] Waldrode Str. 1 Berlin Geschenk	50,-	
405		1 Haus- und Schutz-brief		"	" Geschenk	50,-	
406	32 I 235	1 Wandbild Schiff am See	1946	"	" Geschenk	50,-	
407	62 L 849-852	4 Liederbücher		"	" Geschenk	50,-	
408		5 religiöse Bücher		"	" Geschenk	50,-	
409 62 C 1699-1722, 1745-49 62 C 1750-56		1 Konvolut Kinder- und Jugendbücher		"	" Geschenk	300,-	
410	9 E 222	1 Rauchverzehrer		"	" Geschenk	25,-	
411		1 Jagdhorn		"	" Geschenk	50,-	
412	54 F 163, 164	2 Hochzeitszeitungen	Mohrin / Neumark	"	" Geschenk	10,-	
413	62 C 1837	1 Buch Hugo Ehm, Das Kindertheater	J. F. Schreiber, Esslingen (1887)	"	Bibliothek MVK Übernahme	280,-	+ Aufgeld 42,- + MWSt + Porto 27,- 95/352
414		8 Volkskalender		14.5.	Gesellschaft für Sächs. Kultur Berlin Übernahme	280,-	
415	62 I 1611-1612, 1625	6 Reiseliteratur		"	" Übernahme	120,-	
62 C 2425, 416		3 Profanbücher		"	" Übernahme	150,-	

Rechnungsjahr 1995

Lfd. Nr.	Katalog Nr.	Gegenstand	Herkunft	Rechnungs-Datum	Erworben von	Wert DM	Bemerkungen
417	52 P 13	Kalender für Hanukkah	Österreich, Wien	14.5.	[redacted] Geschenk	20,–	
418	32 I 236	1 Oelbild Berglandschaft			[redacted] Berlin Geschenk	150,–	
419	9 A 100-127	1 Konvolut Büroartikel	Aus dem ~~Ehem~~ Fundus des ehem. Bauministeriums der DDR - Berlin	19.5.	Ehem. Bauministerium der DDR - Bundesbauministerin Berlin Geschenk	200,–	
420	57 G 3-5	3 Konvolute Büttenpapier für Urkunden	"	19.5.	"	60,–	
421		1 Ballkleid (schwarz-gelb gemusterter Chiffon) m. gelbem Unterkleid	von Marie-Elisabeth Freijin Grote (1913-1982) Berlin u.a.O. (Offiziersfamilie)	19.5.	[redacted] Katharinenstr. 32 14169 Berlin Geschenk	100.–	
422		1 Tagesdecke f. Eßtisch, gestrickt (Wohnzimmer)	v. Eva Steiner Berlin (geb. 1923) gestrickt 1947	21.5.	[redacted] Berlin Geschenk	20.–	
423		Konvolut Haustextilien bestickt	Emma Haase (1892-1978) Delitsch/Sachsen (Haushalt e. Heimarbeiters)	"	[redacted] Dillenburger Str. 7 14199 Berlin Geschenk	20.–	
424		Konvolut Schulhandarbeiten u.a. Stickereien	"	"	" Geschenk	20.–	
425		2 weiße Blusen aus Gardinenstoff	1918 Blusen d. Mutter v. Chr. Meisel Berlin	"	[redacted] Berlin Geschenk	20.–	
426		1 grüne Bluse aus Gardinen d. Herrenzimmers	1945 Bluse f. Chr. Meisel Berlin	"	" Geschenk	10.–	
427		1 Kinderkleid, blau	Fa. Kübler Berlin 1933/34 getragen v. Chr. Meisel (5 Jahre)	"	" Geschenk	10.–	
428		1 Sofakissen	Berlin 1930/40 Haushalt d. Eltern	"	" Geschenk	10.–	
429		1 schwarzes Pompadour		"	" Geschenk	20.–	

Rechnungsjahr 1995

Lfd. Nr.	Katalog Nr.	Gegenstand	Herkunft	Rechnungs-Datum	Erworben von	Wert DM	Bemerkungen
430		1 Nadelheft + 1 Paar Socken (Restwolle)	aus d. Schulunterricht von Christa Meisel Berlin	21.5.	[redacted] " Geschenk	5.–	
431		Konvolut Handarbeitsgerät + Arbeitsanleitungen	von Chr. Meisel	"	" Geschenk	5.–	
432		1 Kaffeewärmer 1 Behälter f. Frühstückseier ?	1950er Jahre Berlin	"	[redacted] Berlin Geschenk	10.–	
433		3 Paar Lederhandschuhe	Berlin Wohl 1950er Jahre	"	[redacted] Matterhornstr. 47 Berlin Geschenk	30.–	
434		1 Schlafsack, weiße Baumwolle	Von Vorb. (* 1924) Ende 1930er Jahre als Schülerin und nach 1945 als Lehrerin auf Klassenfahrten b.	"	[redacted] 10715 Berlin Geschenk	5.–	
435		3 Teile Gardinen (2 Quer- u. 1 Längsschal)	Berlin	"	[redacted], Berlin Geschenk	20.–	
436		1 Sack, Papierfaser	"	"	" Geschenk	5.–	
437		2 Stoff-Einkaufstaschen + 4 Souvenirtücher		"	[redacted] Lübeck Geschenk	20.–	
438		Konvolut Handarbeitsgerät u. Arbeitsproben	v. d. Mutter d. Vorbesitzerin Gertrud Potthoff (1892-1978) Berlin	"	[redacted] Martin-Luther-Str. 118, Berlin Geschenk	10.–	
439		2x2 teil. Badeanzüge	aus d. Familie Berlin	"	[redacted] Unter d. Eichen 12203 Berlin Geschenk	100.–	
440		1 Kindermuff m. weißem Fell	"	"	" Geschenk	10.–	
441		1 Soldatenmütze	Torgau	"	" Geschenk	10.–	
442		1 Nähtuch		"	" Geschenk	10.–	

Rechnungsjahr 1995

Lfd. Nr.	Katalog Nr.	Gegenstand	Herkunft	Rechnungs-Datum	Erworben von	Wert DM	Bemerkungen
443		1 Paar Babyschuhe		21.5.	[redacted] Berlin Geschenk	2.–	
444		Konvolut Brettchen-Webereien (Bänder m. Karten), um 1900	Luise Thorner geb. Bartels (1880–1954) Heirat 1908	"	" Geschenk	10.–	
445		1 Frauenunterrock	um 1900	"	[redacted] Pepinweg 1 3400 Göttingen Geschenk	10.–	
446		Konvolut Kleidung	1956–1985	"	[redacted] Margaretenstr. 9a 12203 Berlin Geschenk	50.–	
447		1 Deckchen m. Klöppelspitze Deckchen m. Doppeldurchbruch	Erna Schmid geb. Cloß (1887–1978) – Filda – Dresden ∞ 1912	"	[redacted] Hettstr. 21 Berlin Geschenk	10.–	
448		1 Kinderkleid, weiß m. farb. Stickerei	v. Susanne Fritsch geb. Hähnel (1899–1989) Dresden (genäht u. gestickt)	"	[redacted] Karl-Fröhlich-Str. 113 01219 Dresden Geschenk	60.–	
449		2 Kinderblusen	"	"	[redacted] " Geschenk	20.–	
450		3 Kinderschürzen	"	"	" Geschenk	20.–	
451		4 Kinderleibchen 1 Unterrock 2 Nachthemden	"	"	" Geschenk	30.–	
452		1 Paar Kinderschuhe, braunes Leder, 1924	Kinderschuhe v. Frau Drewes (geb. 1923) Berlin	"	[redacted] Berlin Geschenk	30.–	
453		1 weißes Kinderkleid	d. Vorbes. (geb. 1924) von deren Mutter (1899–1989) ∞ 1920 Dresden genäht	"	[redacted] 01219 Dresden Geschenk	50.–	
454		1 Unterkleid	"	"	" Geschenk	10.–	
455		1 Mittel bestickt	"	"	" Geschenk	20.–	

Rechnungsjahr 1995

Lfd. Nr.	Katalog Nr.	Gegenstand	Herkunft	Rechnungs-Datum	Erworben von	Wert DM	Bemerkungen
456		1 Paar Kindersachen	Dresden	21.5.	[redacted] Dresden Geschenk	30.–	
457		1 Beutel m. Geschichtsschriften	Berlin	"	[redacted] Am Hirschsprung Berlin – 43 Dahlem Geschenk	10.–	
458		3 Tischtücher 2 Toilettentücher 1 Topflappen 1 Kissenbezug	E. Wappes, geb. Schultze (1872–1966) aus Nikolaiken/Ostpreußen	"	[redacted] Berlin-Schlachtensee Geschenk	10.–	
459		Konvolut Haushaltstextilien	Berlin	"	[redacted] Martin-Luther-Str. 18, Berlin Geschenk	50.–	
460	25 K 25 E 25 N 29 O	Antrag f. e. Schützenkönig	Delecke? Westfalen	"	[redacted] Hemmenstr. 3 12203 Berlin Geschenk	50.–	
461		1 blau kariertes Kopftuch	getragen 1933–42 im Hauswirtschaftl. Unterricht (Kochen) "Königin-Luise-Schule Friedenau"		[redacted] Bundesallee 53 10715 Berlin Geschenk	10.–	
462		1 Hamster-Rucksack nach 1945	Berlin	"	[redacted] Berlin Geschenk	10.–	
463		1 große bestickte Tischdecke	Aufgefangt v. d. Großmutter d. Vorb. Berta Schaer Berlin	"	[redacted] Reichsstr. 51 14052 Berlin Geschenk	50.–	
464		Konvolut Plauener Spitzen, (1870–1920) Schwarz		"	[redacted] Berlin Geschenk	20.–	
465		1 ovales u. 6 runde Hakeldeckchen, fein	Edith Hahn Burgdorf/Hannover	"	[redacted] Helmstedt Geschenk	10.–	
466		2 Paar weiße Lederhandschuhe	Breslau um 1900	"	[redacted] Bolivarallee 14050 Berlin Geschenk	20.–	
467		1 blaues Damenkostüm	1950er Jahre	"	Verein d. Freunde MVK Geschenk	50.–	
468		1 Herrenmantel	"	"	" Geschenk	50.–	

Rechnungsjahr 1995

Lfd. Nr.	Katalog Nr.	Gegenstand	Herkunft	Rechnungs-Datum	Erworben von	Wert DM	Bemerkungen
469 1 2	26 K 25 T	Fleckmaterialien f. Strümpfe u. Hemd	Aus d. Haushalt d. Großmutter Mühlheim/Ruhr, 1940/45	21.5.	[redacted] Katzlerstr. 11 10829 Berlin Geschenk	5.—	
470		4 Tischdecken		"	Vera n d. Freunde HVK Berlin Geschenk	40.—	
471	23 A	1 Unterhand, gewickelt Weiß 1914	Vom Onkel Hermann Lengning (geb. 1891) Thale, Harz	"	[redacted] Berlin Geschenk	5.—	
472	17 E	1 bestickte Decke Anf. 1930er Jahre	Von Luise Hensel (geb. Lengning (geb. 1901) (Mutter d. Verb.)	"	" Geschenk	5.—	
473	23 O	1 Paar Gestrickte Handschuhe	Gestrickt v. d. Großmutter Thale Berta Lengning f. Sohn im Ersten Weltkrieg	"	" Geschenk	10.—	
474	25 J	2 gestopfte Socken u. Stopfgarn + farb. Wachs zum teinnen	"	"	" Geschenk	5.—	
475		1 Vorhang f. Tür 50er J. (ursprünge. Rüschendecke)	Um 1900 wurde d. Stoff v. Großvaters aus Ägypten od. d. Türkei mitgebracht	"	[redacted] Berlin Geschenk	10.—	
476		2 weiße Unterhaillen, Batist 1 Tandelschürze	Um 1906 Berlin	"	[redacted] Berlin Geschenk	50.—	
477		1 Bürstentasche	"	"	" Geschenk	5.—	
478		1 Frauenhemd Leinen m. bestickten Monogramm	Ostpreußen	"	[redacted] Steglitzer Damm Berlin Geschenk	20.—	
479		Konvolut Perlon- u. Nylonstrümpfe 1950er/60er J.	Von d. Mutter Martis Wirf Mühlheim/Ruhr	"	[redacted] Katzlerstr. 11 10829 Berlin Geschenk	20.—	
480		Konvolut Säuglingskleidung	Von d. Verbes. gefertigt um 1930	"	[redacted] Markmannenstr. 8 12524 Berlin Geschenk	50.—	
481		1 Handarbeitstasche bestickt	v. d. Mutter Erna Völker (geb. 1901)	"	" Geschenk	5.—	

Rechnungsjahr 1995

Lfd. Nr.	Katalog Nr.	Gegenstand	Herkunft	Rechnungs-Datum	Erworben von	Wert DM	Bemerkungen
482		1 Wäscheleine aufgerollt auf Spule	Berlin	21.5.	[redacted] 12524 Berlin Geschenk	5.—	
483		1 Puderdose in Necessaire	Berlin	"	[redacted] Berlin Geschenk	10.—	
484		2 Damenhüte Filz	v. d. Tante Berlin getragen Anf. 1950er J.	"	[redacted] Berlin Geschenk	20.—	
485		Konvolut Korsagen	20. Jh.	"	[redacted] VGM Berlin Geschenk	50.—	
486		Konvolut Säuglingskleidung	hg. v. Susanne Fritzsche	"	[redacted] U. Fröhlich Str. 113 01219 Dresden Geschenk	50.—	
487		2 Matrosenhemden		"	" Geschenk	60.—	
488		5 Schürzen	Susanne Fritzsche geb. Hübler 1920 – 30 Dresden	"	" Geschenk	50.—	
489		Konvolut Kindesstrümpfe u. Socken + 1 Paar Handschuhe	"	"	" Geschenk	30.—	
490		2 Tüle Unterwäsche	Berlin	"	[redacted] Wernerstr. 11 Berlin-Wannsee Geschenk	20.—	
491		1 Tasche f. Nähsachen	"	"	" Geschenk	10.—	
492		1 Baumwollstrumpf, weiß m. Muster	Schwalm, um 1930	"	[redacted] Marburg Geschenk	5.—	
493		1 Tasche aus d. Handarbeitsunterricht	Dortmund ~~Rheinland~~ Diedlinde Schäfer (geb. 1954) 1960er J.	"	[redacted] Cecilienallee 1 13467 Berlin Geschenk	5.—	
494		1 Taufkleid m. Häubchen 1902	v. d. Schwester d. V.	"	[redacted] geb. 1904 Weddingweg 25 Bln-Wohnfield Geschenk	50.—	

Lfd. Nr.	Katalog Nr.	Gegenstand	Herkunft	Rechnungs-Datum	Erworben von	Wert DM	Bemerkungen
495		1 Brautkranz	v. d. Mutter Hochzeit 1901 Gertrud Peters geb. Fischer (x 1872)	21.5.–	[redacted] Weddingweg 25 Bln-Lichterfelde Geschenk	20.–	
496	62 H 930-946	Konvolut Rezept-hefte		"	" Geschenk	10.–	
497		3 Säcke + 2 Tischdecken	1943-45 u. 1950er J.	"	[redacted] Berlin Geschenk	20.–	
498		2 Deckenf. Vogelkäfig	Berlin Anf. 20. Jh.	"	[redacted] Berlin Geschenk	10.–	
499		1 Nachthemd + 1 Nachthemdtasche	"	"	" Geschenk	20.–	
500		2 Weihnachts-tischdecken	1940/50	"	" Geschenk	40.–	
501		2 runde Tisch-decken	Berlin	"	" Geschenk	40.–	
502		3 Taschentuchbe-hälter m. Taschen-tüchern	"	"	" Geschenk	45.–	
503		Konvolut Haus-haltstextilien (3 Teile)	"	"	" Geschenk	30.–	
504	6B 45	1 Tisch 6-eckig, Weichholz	Lüneburger Heide, bäuerlicher Haushalt		[redacted] Schönbornstr. 4 12103 Berlin	370,–	
505	13C 96	1 Mangelbrett Buche, mit geschnitztem Griff	Lüneburger Heide		"	45,–	
506	13C 97	1 Mangelbrett mit gedrechselten Griff, Eiche			"	45,–	
507	10K 36	1 Burstmolle	Lüneburger Heide		"	20,–	

Lfd. Nr.	Katalog Nr.	Gegenstand	Herkunft	Rechnungs-Datum	Erworben von	Wert DM	Bemerkungen
508	10B 48	1 Brotform, Weide			[redacted] Schönburgstr. 4 12103 Berlin	20,–	
509	62 H 906	1 Volkskriegskochbuch		29.05.95	[redacted] Geschenk	20,–	
510	8N 5P	1 Krug m. brauner Lehm-glasur (als Lampenständer gedacht)	hg. v. Georg Greulich, Töpfer (1907-81) aus Naumburg/Queis später Frechtsloh	30.5.	[redacted] 12203 Berlin Margaretenstr. 9A Geschenk	100,–	
511	8F	1 Steinhägerflasche		30.5.	" Geschenk	10.–	
512	62F 19	2 Kriegstagebücher 1943/44	Hermann Reich Ludwigsfelde Rehstraße 28	30.5.95	[redacted] Ludwigsfelde Geschenk	80,–	
513	62C 1842	1 Bilderwörterbuch 2. WK f. der Fa. Daimler Benz	"	30.5.95	Geschenk	25,–	
514		2 Kalender 19. Jh. 1 davon handgeschr.	"	30.5.95	Geschenk	80,–	
515	67L 1a,b,c 54M 1 62D 530 62D 530 62E 55a+b	Konvolut Schriften / Dokumente 1. H. 20. Jh.	"	30.5.95	Geschenk	180,–	
516	44E233a-g 44E233T-S	Konvolut Handwerksdokumente (Weber / Maurer) 19. Jh.	"	30.5.95	Geschenk	190,–	
517		1 Schülerkalender Dr. Königs Steiner Mentor	"	"	" Geschenk	25.–	
518		1 Schafschere	"	"	Geschenk	45,–	
519		2 Kopfbedeckungen zum Stahlhelm 2. WK	"	"	Geschenk	180,–	
520	29R 26	1 Stola / Tüll-spitze	Brigitte Dahlke Grüner Weg 6 Bad Muskau	"	[redacted] Bad Muskau Geschenk	100,–	

Rechnungsjahr 1995

Lfd. Nr.	Katalog Nr.	Gegenstand	Herkunft	Rechnungs-Datum	Erworben von	Wert DM	Bemerkungen
521	62 K 1096	1 Firmenkatalog A. Schroll, Wien		31.5.	[redacted] Hamburg Geschenk	40,-	
522	35 D 656	1 Europa-Bastelbuch		"	Auswärtiges Amt Bonn Geschenk	10,-	
523	62 C 1841	1 Bastelbuch Ina Kunz, Papier		"	[redacted] Rheinach / Schweiz Geschenk	15,-	
524	58 I 322	1 Trachtenbuch Darjou, Costumes Bretons		"	Historisches Museum Frankfurt Überweisung	190,-	
525	33 C 6451	1 Bilderbogen Wappenscheibe Sachsen		"	[redacted] Nürnberg Geschenk	100,-	
526	33 G 670	1 Geburts- und Taufschein, 1884	Pennsylvanien	2.1.	Verein der Freunde des Museums für Volkskunde Geschenk	290,-	erworben bei Cartorama, Darquenne, Warendorf
527	33 G 671	1 Geburts- und Taufschein, 1870	"	"	" Geschenk	240,-	" Niedersch. Va
528	33 G 672	1 Patenabdankungsbild 1935	Franken		"	200,-	erworben von Michaela Kett, Berlin
529	33 G 673	1 Patenabdankungsbild, 1927	Franken		"	150,-	
530 a,b	8 G 9 0	2 Schalen aus "Jenaer Glas"	Berlin (1970)	6.6. 1995	[redacted] Berlin Geschenk	8,-	
531	9 J 17	1 Garderobenhaken, m. Hutablage Holz, Anstrich	Berlin (1961)	"	" Geschenk	10,-	
532	29 A	1 Handtasche Dederon,	Ungarn (1970)	"	" Geschenk	20,-	
533	47 B	1 Kalender	Schlesien (1922)	"	" Geschenk	20,-	

Rechnungsjahr 1995

Lfd. Nr.	Katalog Nr.	Gegenstand	Herkunft	Rechnungs-Datum	Erworben von	Wert DM	Bemerkungen
534	6 R 1	1 Schirmständer (f. Flurgarderobe)	Berlin (1961)	6.6. 1995	[redacted] Berlin Geschenk	5,-	
535	6 C 79	1 Gartenstuhl Holz, Anstrich	Berlin (1960)	"	" Geschenk	15,-	
536		1 P. Stiefel "Fliegerstiefel eines Soldaten"	ca. 1942	"	[redacted] Berlin Geschenk	20,-	
537		1 P. Damenschuhe Pumps, Velourleder	Berlin ca. 1970	"	[redacted] Berlin Geschenk	10,-	
538		1 Morgenrock, BW / Kunstseide, bestickt, blau	Berlin ca. 1957	"	" Geschenk	50,-	
539		1 Morgenrock lang, Kunstseide, rot	Berlin ca. 1960	"	" Geschenk	35,-	
540		1 Schüppe f. d. Haushalt Holz	Berlin ca. 1916	"	" Geschenk	15,-	
541		1 elektr. Backform "Backwunder"	Berlin ca. 1950	"	" Geschenk	10,-	
542		2 Stickmustertücher (Schulhandarbeit)	Bobersberg ca. 1890/1893		Christa Meisel Geschenk	30,-	
543		1 Spielhose, BW-Krepp, hellblau	Berlin 1946		[redacted] Berlin Geschenk	5,-	
544		1 Knabenhose Velvet, hell m. roter Borte	Berlin 1946		" Geschenk	10,-	
545		4 Babyjäpchen BW / Tricot	Berlin 1945		" Geschenk	12,-	
546		1 Jacke f. Kleinkind, Wolle, beige	Berlin 1946		" Geschenk	15,-	

Rechnungsjahr 1995

Lfd. Nr.	Katalog Nr.	Gegenstand	Herkunft	Rechnungs-Datum	Erworben von	Wert DM	Bemerkungen
547		1 Kleinkind-Jäckchen kunststoffl. bestickt	Berlin ca. 1946	6.6.	[redacted] Berlin geschenkt	15,-	
548		3 Lätzchen f. d. Kleinkind	Berlin 1945/1946		" geschenkt	5,-	
549		1 Kostümband	Berlin ca. 1948		" geschenkt	5,-	
550	35A 177	1 Puppe	Berlin ca. 1948		" geschenkt	30,-	
551		1 P. Klein-Kinderstiefel Leder, braun	Berlin ca. 1945		" geschenkt	15,-	
552	46 C	1 Kleiderkoffer Holz, Metallbeschläge	Berlin 1930er J.		" geschenkt	30,-	
553	35 J 344	1 Spielzeugpuppe: Wagen + 6 Reifen m. 7 Roblingen + Dokumentation	Berlin 1910	6.6	[redacted] Heilenberg 60 A-6850 Dornbirn	1000,-	Spende f. Simba-Toys, als Spende wieder
554	52 P 14	1 Persah-Decke mind. Seide, bemalt	Berlin (?)	6.6.	Geschenk	100,-	
555	SP 15	1 Shabbat ~~Persah~~-Decke rotbedr., kunstseide u. Kunstseide	Berlin (?)	6.6.	Geschenk	50,-	
556		2 Frauenblusen mit Pailletten bestickt	Berlin	"	[redacted] Weiße Pfad 12c Berlin 48 geschenkt	80,-	
557	31 O 627	1 Sarotti-Mohr		"	[redacted] Marktpl. Str. 27 63322 Rödermark Geschenk	50,-	
558		1 Seidenband f. Verbindung (mit gestickten Blüten)	Lissabon	"	Berlin MVK geschenk	60,-	
559	9 A 130	1 Kärtchen mit Siegellack		6.6.	[redacted] Wiesenstr. 24 30169 Hannover Geschenk	120,-	Spende bei Reisen

Rechnungsjahr 1995

Lfd. Nr.	Katalog Nr.	Gegenstand	Herkunft	Rechnungs-Datum	Erworben von	Wert DM	Bemerkungen
560	47 B 1537	1 Kalender 1895	Wittl + Naumann, Leipzig	6.6.	[redacted] Wiesenstr. 24 30169 Hannover Geschenk	180,-	
561	66 G 1	1 Konvolut Heimkehrer (~~45~~ Stück)		"	" Geschenk	1.000,-	
562	57 F 161, 162	2 Holzfaltbücher		"	" Geschenk	190,-	Spende beiliegend
563	35 F 210	1 Spielzeug-Pferd		"	[redacted] Immenweg Berlin Geschenk	15,-	
564		1 Dirndl-Kleid (Rekonstruktion f. a. Klaus)		"	[redacted] Berlin geschenkt	20,-	
565	33 G 674-677a-f	1 Konv. Patenbriefe	Archiv Plaut-Verlag, Berlin	7.6.	Plaut-Verlag Berlin Nodlap	25,-	
566		2 Serien religiöse Briefbogen		"	[redacted] Warendorf Geschenk	70,-	
567	47 B 1538	1 Kalender Tier-park Berlin	1985	8.6.	Dr. Erika Karasch 41VII Geschenk	10,-	
568	10 W 75	1 "Götzenpfanne"	Erzgebirge	6.6.95	[redacted] Karl-Liebkn.-Str. 42 15366 Neuenhagen Geschenk Verein	25.-	
569	8 W 496	1 Schnapsglas, gelb	Erzgebirge	6.6.95	" Geschenk Verein	75.-	
570	8 W 495	1 Glas mit Emaillmalerei (von E.H. Seifert)	Oberlausitz	6.6.95	" Geschenk (Verein)	450.-	
571	8 M 399	1 Jahrestagstasse mit Untertasse und Brief des Patin	Berlin	6.6.95	" Geschenk (Verein)	250.-	
572	62 C 2431	1 Bruder (Nibelungen) mit Eintrag „Musterschüler"	Berlin	6.6.95	" Geschenk (Verein)	20.-	

Rechnungsjahr 1995

Lfd. Nr.	Katalog Nr.	Gegenstand	Herkunft	Rechnungs-Datum	Erworben von	Wert DM	Bemerkungen
573	8 O	1 Keramikschüssel gelb / Dürerhaus	Berlin	6.6.95	[redacted] 15366 Neuenhagen Geschenk (Verein)	100.–	
574		1 Tischdecke Bw., weiß, handgew. von Auguste Seifert.	Oberlausitz ca. 1880	6.6.95	" Geschenk (Verein)	80.–	
575		1 Foto Ernst u. Auguste Seifert (Gärtner / Weberin)	Oberlausitz (Zittau)	"	" Geschenk (Verein)	20,–	
576	47 B 1539	1 Handtuchkalender 1990		"	[redacted] Nürnberg Geschenk	15,–	
577		1 Einblattdruck mit Karfreitagsverhüllung		14.6.	Verein MVK Geschenk	380,–	erworben bei Kunsthandel Schmidt & Green Wuppertal
578	33 S 3104	1 Einblattholzschnitt		"	" Geschenk	390,–	Niederschrift "
579		1 „Geduldiger Kreuzträger"		"	" Geschenk	590,–	"
580		1 Blatt „Gelobt sei Jesus Christus"		"	" Geschenk	250,–	"
581	33 T 245	1 Aquarell zur Silberhochzeit		"	" Geschenk	5300,–	"
33 S 582		1 Einblattholzschnitt		"	" Geschenk	400,–	"
583	54 B 320, 25 I ~~16~~, 26 A ~~1729~~	Hochzeitsensemble mit Storchenreitermütze, Sachsen um 1920		"	[redacted] Frankenberger Str. 32 38640 Goslar	450,–	Spendenkto
584	9 Y 24 a-c	3 Notizblöcke			Freunde des Vereins MVK Geschenk	10,–	
585	47 B 1545 a,b	2 Kalendernotizblöcke			" Geschenk	10,–	

Rechnungsjahr 1995

Lfd. Nr.	Katalog Nr.	Gegenstand	Herkunft	Rechnungs-Datum	Erworben von	Wert DM	Bemerkungen
586	47 B 1544 a-d	4 Notiz-Kalender		19.6.	Verein MVK Geschenk	12.–	
587	46 B 99-101	3 Spardosen		"	" Geschenk	15,–	
588	31 O 628	1 Konvolut Stockmägel		"	" Geschenk	25.–	
589	53 A 15	1 Konvolut Sylvester-Scherz-Artikel		"	" Geschenk	15,–	
590	66 I 1-3	1 Konvolut Andrucke	Berlin / DDR Touristeninformation	21.6.	[redacted] Berlin Geschenk	10,–	
591	54 O 3	1 Studenten-Zeitung	1903	22.6.	Verein MVK Geschenk	15.–	
592	9 B 71	1 Cebit 91 - Fächer		"	" Geschenk	5.–	
593	32 P 25	1 Schiepscheibe		"	" Geschenk	5,–	
594	47 B 1546-1563	1 Konvolut Kalender		"	" Geschenk	50.–	
595 1-6	31 Q 73-78	6 Papierkrippen		"	[redacted] Berlin Geschenk	35,–	
596	35 D 665-682	1 Konvolut Bastelspielzeug		"	Verein MVK Geschenk	40,–	
597	33 N 41-49	1 Konvolut Abziehbilder		"	" Geschenk	30,–	
598		1 Konvolut Schulartikel		"	" Geschenk	30,–	

Rechnungsjahr 1995

Lfd. Nr.	Katalog Nr.	Gegenstand	Herkunft	Rechnungs-Datum	Erworben von	Wert DM	Bemerkungen
599	54 H 771	1 Mappe mit Schulzeugnisse		22.6.	[redacted] Berlin Geschenk	20,-	
600	5A	1 Küchenlampe	Berlin (DDR)	"	[redacted] Berlin Geschenk	30,-	
601	54 H 768 a,b	2 Stundenpläne	Erster Weltkrieg?	"	Museum für Verkehr+Technik Berlin Überweisung	50,-	
602		1 Illustriertes Jahrbuch, Kalender für das Jahr 1913		23.6.	[redacted] Juliusstr. 51 12051 Berlin Geschenk	30,-	Übernahme, da Besitzer nicht mehr auffindbar! Va
603		Wochenblatt der Stadt Peine, 1835	Peine, 1835	"	" Geschenk	40,-	
604	33 D 19 a,b	2 Blätter eines Schönschreibebuchs (Kalligraphie)	1818	"	[redacted] Immenweg 15a 12169 Berlin Geschenk	20,-	
605		1 Buch "Sitten und Gebrauch des löblichen Handwerks der Rad- und Stellmacher"		"	" Geschenk	100,-	
606	62 C 2426	1 Schulbuch	Zwickau 1865	"	" Geschenk	40,-	
607		1 "Medizinisch-Astrologischer Volks-Kalender"	Reprint Edition Leipzig	"	" Geschenk	140,-	
608		2 Kochbücher		28.06.	Konrad Vanja Geschenk	25,-	
609	62 H 908-912	5 Kochbücher		28.06.	[redacted] Geschenk	50,-	
610	62 H 913 a-d	4 Kochkalender		"	" Geschenk	10,-	
611	62 H 805, 831, 832, 947	3 Kochbücher 1 Kochheft		"	Verein Geschenk	100,-	

Rechnungsjahr 1995

Lfd. Nr.	Katalog Nr.	Gegenstand	Herkunft	Rechnungs-Datum	Erworben von	Wert DM	Bemerkungen
612	26 H 26 X 26 N	1 Frauenkleid, 2-teilig, mit 2 unterröcken u. Halbschürze	Kunersdorf/Groß Schweidnitz	3.7. 1995	[redacted] Adlershof-Bln. O. Frankl-Str. 34 Geschenk	150,-	
613	62 H 756 b+c, 758	3 Weiberezeptheft		5.07.	Verein Geschenk	5,-	
614	62 H 906 a-f	6 Rezeptheft des Reichsausschusses f. volkswirtschaftl. Aufkl.		"	[redacted] Martin-Luther-Str. 118 10825 Berlin Geschenk	60,-	
615	62 H 926-929	1 Konvolut Rezeptheft/-bücher Arndt/Horn			Dr. Bernhard Graf; Inst. f. Museumskunde SMPK, Berlin Geschenk	60,-	
616	33 F 429	1 Poesiealbum	Caroline Görlich	7.07.	[redacted] Heilbronnstr. 26 10707 Berlin Geschenk	80,-	
617		1 Photographie		-	" Geschenk	10,-	
618		1 Abschrift Geburts- u. Taufnachweis C.E. Görlitz		"	" Geschenk	10,-	
619		1 Konvolut Frau-, Geburts- u. Treibenkunden		"	- Geschenk	40,-	
620		1 Ahnenbratt (handgeschrieben)		"	" Geschenk	15,-	
621		1 Brief		-	Geschenk	5,-	
622	62 H 972-997	1 Konvolut Rezeptheft		12.07. "	[redacted] Berlin Geschenk	20,-	
623	74 N 3	1 Konvolut Fotographien		14.07.	Verein MVK Geschenk	20,-	
624	74 Z 114	1 Fotoalbum-Einband		"	Verein MVK Geschenk	5,-	

Lfd. Nr.	Katalog Nr.	Gegenstand	Herkunft	Rechnungs-Datum	Erworben von	Wert DM	Bemerkungen
625	74 Z 115	1 Einband für ein Fotoalbum		14.7.	Verein MVK Geschenk	5.–	
626	74 Z 117	1 Fotoalbum	—	"	Verein MVK Geschenk	20.–	
627	74 Z 118	1 Fotoalbum		"	Bruno Kapuk Geschenk	30.–	
628	74 D 97, 98	2 Hochzeitsbilder Undine Heyden und Michael Heyden 1981		17.7	Verein MVK Geschenk	5.–	
629	74 S 68	1 Foto		18.7.	Fr. Kowasek Geschenk	5.–	
630	74 C 9, 10	2 Fotos		"	VEREIN MVK Geschenk	5.–	
631	74 Q 5 74 D 95 74 G 29 74 Z 118 119 122	Konvolut aus 17 Fotos und 3 Fotoeinstek-Heften		19.7.	Verein MVK Geschenk	20.–	
632	74 E 15.-17 74 K 26 74 F 59-65 74 S 69 f/o 74 G 30-32	Konvolut aus 27 Fotos		"	Verein MVK Geschenk	15.–	
633		1 Verhorhungs-apparat		19.07.	Verein (Geschenk)	20.–	
634		1 Saftpreßbeutel		"	Verein (Geschenk)	20.–	
635		1 Konvolut Lebensmittelfarbe, Essenzen z. Backen (Verpackung)		"	Verein (Geschenk)	10.–	
636	10 C 74	1 Kochbuch ("Dr. Oetker")		"	Verein (Geschenk)	5.–	
637	67 C 1 a-c	1 Konvolut Lebensmittelkarten		"	Verein (Geschenk)	15.–	

Rechnungsjahr 1995

Lfd. Nr.	Katalog Nr.	Gegenstand	Herkunft	Rechnungs-Datum	Erworben von	Wert DM	Bemerkungen
638	62 C 2 a-p	1 Konvolut Werbeschreiben	Walter Bielgus Teppichgeschäft Bilder Str. 42 1 Berlin 26	19.07.	Verein (Geschenk)	25.–	
639	67 C 3a-x 0	1 Konvolut Lebensmittelkarten	Marina + Lutz Fiedler Warschauer Str. 77 Berlin 54	"	Verein (Geschenk)	5.–	
640		1 Einweckgerät mit Zubehör		20.07.	Verein (Geschenk)	60.–	
641		8 Einweckgläser		"	Verein (Geschenk)	5.–	
642		1 Buch - Gebrauchsanweisung für Einmachgerät		"	Verein (Geschenk)	5.–	
643	58 K	3 Hausmodelle, vermutlich Zusammengehörig	nachinv.	24.7.	nachinv.		
644	33 C 6452	1 Bilderbogen "Bewährter Hausregen"	Neumünster	25.7.	[redacted] Frankenberg-Str. 32 38640 Goslar	250,–	
645	36 A 573	1 Olbenhauer Spiel zum Lotto	"	"	"	70,–	Spendenkonto
646	62 K 1097	7 Musikbände mit Spielpapieren		"	Verein der Freunde Geschenk	1300,–	Erworben von Dr. Dr. Friedel Goerig, Berlin
647	33 O 424, 425	2 scrapbooks (Klebealben)	Rügen	"	" Geschenk	500,–	" NS
648	35 J 343	8 Papiersoldate	Geschenk Edward Ryan, USA	"	Verein MVK Geschenk	40.–	
649	35 D 658 a,b	2 Bastelhefte "Babar"	Frankreich	"	[redacted] Berlin Geschenk	7,–	
650	33 Q 2180	1 Konvolut Postkarten		"	Verein Geschenk	40.–	

Lfd. Nr.	Katalog Nr.	Gegenstand	Herkunft	Rechnungs-Datum	Erworben von	Wert DM	Bemerkungen
651	41 AF3	1 Zigarrenpresse	Berlin	27.7.95	Verein MVK Geschenk	20,-	
652	47 B 1564	1 Adventskalender Astronomische Uhr, Straßburg	1994	"	Musée Alsacien Strasbourg Geschenk	40,-	
653	62C 1839	1 Kinderbuch Pitkänen, Reinder Boy		"	[redacted] Berlin Geschenk	30,-	
654	35F 211 a,b	3 Spielkühe	Brienz / Schweiz	31.7.	Schweizerische Fremdenverkehrs-Zentrale Berlin Geschenk	36,-	
655	31O 629 a-c	3 Trachtenpuppe	Norwegen	"	Norwegische Generalkonsulat Berlin Geschenk	45,-	
656	9A 133-136	4 Schreibtisch-Artikel		"	Verein MVK Geschenk	30,-	
657		1 Opernglas		"	" Geschenk	30,-	
658	8E 224	1 Zigarrentasche		31.7.95	" Geschenk	10.-	
659	36A 574	1 Gänsespiel	Wentzel, Weißenburg Repro	"	[redacted] / Elsaß Geschenk	25,-	
660	31O 636-645	1 Konvolut Reiseandenken		"	Verein MVK Geschenk	40,-	
661	35A 178, 179	2 Puppen		"	" Geschenk	50,-	
662	35L 33	1 Satz Puppen-Kleider		"	" Geschenk	50,-	
663	35M 116	1 Puppenschaukel		"	" Geschenk	25,-	

Rechnungsjahr 1995

Lfd. Nr.	Katalog Nr.	Gegenstand	Herkunft	Rechnungs-Datum	Erworben von	Wert DM	Bemerkungen
664	31O 632 a-c	3 Figuren, Bulgarien	Bulgarien	31.7.	Bulgarisches Konsulat Berlin Geschenk	60,-	
665	31O 630 a-b	2 Finnische Figuren	Finnland	"	Finnisches Konsulat Berlin Geschenk	40,-	
666	31O 631a,b	2 Lettische Trachtenfiguren	Lettland	"	Lettisches Konsulat Berlin Geschenk	40,-	
667	47B 1565	1 Kinderkalender		"	Verein MVK Geschenk	10.-	
668	54H 772	1 Herbarium		"	" Geschenk	15,-	
669		1 Marionetten-Theater	Kriegsgefangenenlager in ~~den~~ USA Camp 1947, Kornwestheim	1.8.	[redacted] Frankenstr. 8 50554 Hürth Geschenk	1.000,-	NS.
670	9K 15	1 Löffelbrett		2.8.	Verein MVK Geschenk	20,-	
671	54H 773-799	27 ~~9~~ Schulwand=bildkarten	Herder-Oberschule in Berlin-Wilmersdorf	2.8.	[redacted] Johann-Georg Str. 20 10709 Berlin Geschenk	190.-	
672	6G	2 Stühle Eßzimmer - Holz / Kunststoff	Berlin 1950er Jahre	2.8.	[redacted] Rotenburger Weg 12305 17 Geschenk	50,-	
673	68C 1	1 Musiktruhe Musikmöbel mit Radio, FS, Platt. Spieler	Berlin 1962/63	2.8.	[redacted] Nordendstr. 72 Berlin-Pankow Geschenk	80,-	
674	10G 57a.b	1 Reibmaschine mit Holzblock u. Klemmvorrichtung		3.8.	Verein MVK Geschenk	15,-	
675	17E	1 Tischdecke Leinen, gelb/weiß m. Applikationen	Berlin	3.8.	Klaus Pistor MVK Geschenk	10,-	
676	19P	1 Tischdecke Bldg bedruckt	ČSR Vychodna	3.8.	[redacted] Geschenk	8,-	

Lfd. Nr.	Katalog Nr.	Gegenstand	Herkunft	Rechnungs-Datum	Erworben von	Wert DM	Bemerkungen
677	19 K	2 Einstecktücher BW / Kunstseide	Berlin	3.8.	Verein MVK Geschenk	10,-	
678	10 I 30	Badschaufel (Pfannenheber)		3.8.	Verein MVK Geschenk	10,-	
10S239-241 10E 56 679 10 I 13	2 0 5 Teile	4 Kochlöffel 1 Stampfer 1 Quirl		3.8.	Verein MVK Geschenk	10,-	
680	36 M 170	1 Zootrop	C. Burckardt's Nachf. Weißenburg, W 1890 Nachdruck	4.8.	[redacted] Weißenburg Geschenk	30,-	
681	62 F 18	1 Reisetagebuch	Gertrud Bartel geb. 9.6.1883 † 26.7.1955	4.8.	[redacted] Geschenk	20.-	
682	62 H 952	1 "Stettiner Kochbuch" von Marie Rosnack		8.8.	Bibliothek Bibl. Inv.-Nr. 95/607a	19.95	
683	62 H 953 a-c, 67 C 12 a-c, 13 a-c	3 Haushaltsbücher (1922-28; 1929-Okt 38; Nov. 1938 - Juni 66)	Gertrud Fierast (1896-1990)	"	Nachlaß Fierast Geschenk	120.-	
684	8 G ~~8 11~~ 10 E 57	1 Reibesatte Sorte 5-Be 99	aus dem Besitz der Großmutter (* 1873, Heirat 1901) der Vorbesitzerin	"	[redacted] Kalandrelli Str. 14a 12247 Lankwitz Tel. 7715091 Geschenk	40.-	
685	31 O 646-649	4 Reiseandenken	Ungarn, Russland, Italien	9.8.	[redacted] Seelingstr. 17 Berlin Geschenk	40,-	
686	5 B 105	1 Wallfahrts-Kerze	Oberschönenfeld	"	" Geschenk	8,-	
687	46 C 37	1 Militärkiste		"	[redacted] Berlin Geschenk	50,-	
688	53 E 2	1 Laetare-Stecken	Tschechoslowakei	11.8.	Verein MVK Geschenk	10,-	
689	36 F 17-19	3 Kreisel		-"-	-"- Geschenk	20,-	

Lfd. Nr.	Katalog Nr.	Gegenstand	Herkunft	Rechnungs-Datum	Erworben von	Wert DM	Bemerkungen
690	36 D 104-106	3 Jo Jo	1x Türkei	11.08	Verein MVK Geschenk	10,-	
691	36 D 107-115	7 Puzzle		-"-	-"- Geschenk	20,-	
692	36 D 99-103	5 Geduldsspiele	2x Hong Kong	-"-	-"- Geschenk	10,-	
693	36 N 4	1 Luftikusspiel	Deutschland	-"-	-"- Geschenk	30,-	
694	36 D 114	1 Geschicklichkeitsspiel	Macao	-"-	-"- Geschenk	5,-	
695	35 H 148-151	4 Kästchen mit Zinnfiguren	1x Frankreich	-"-	-"- Geschenk	100,-	
9R14 9R15,1-3 696		4 Rahmen-Muster		"	" Geschenk	30,-	
697	66 G 3 a-q	17 Servierten		-"-	-"- Geschenk	10,-	
698	66 D 1 a-f	6 Orangeneinwickelpapiere		-"-	-"- Geschenk	5,-	
699	54 F 165	1 Hochzeitszeitung		-"-	-"- Geschenk	5,-	
700	66 E 1	1 Konvolut Werbeaufkleber		-"-	-"- Geschenk	20,-	
701	35 B 54-58	1 Konvolut Lärmspielzeug		-"-	-"- Geschenk	30,-	
702	37 J 5 a-b	2 Spielzeugmundharmonikas		"	" Geschenk	20,-	

Rechnungsjahr 1995

Lfd. Nr.	Katalog Nr.	Gegenstand	Herkunft	Rechnungs-Datum	Erworben von	Wert DM	Bemerkungen
703	46C 39	1 Liste für Aussteuer	Oberschlesien/ Berlin	11.8. 1995	[redacted] Geschenk	80,-	
704	46C 40	1 Liste für einjährig-Freiwilligen	Oberschlesien	"	" Geschenk	80,-	
705	46C 41	1 Rohrplatten Hoffer		"	" Geschenk	100,-	
706	62H 957	1 Rezeptheft "Frische und feine deutsche Frauenküche" "Reformhaus empfiehlt"	Berlin	14.08.	[redacted] (Geschenk)	2.-	
707	46C 42	1 Koffer		"	Verein MVK Geschenk	40,-	
708	66E 2	1 Konvolut Werbekarten		"	" Geschenk	40,-	
709	33Q 2181	1 Konvolut Ansichtskarten		"	[redacted] Berlin Fuggerstraße Geschenk	30,-	
710	33P 97	5 Schattenrisse	Karl Hess, Darmstadt, 1855	"	[redacted] Berlin Geschenk	50,-	
711	40N 9	1 Kneifzange	Berlin	17.08. 1995	[redacted] Geschenk	10,-	
712	36J 34	1 Kindlikraft		-"-	Verein MVK Geschenk	15,-	doppelt inventarisiert vgl. Nr. 271/1995
713	7F 384	1 Pappschachtel	Berlin	-"-	-"- Geschenk	5,-	
714	7L 281	1 Kästchen		-"-	-"- Geschenk	20,-	
715	9Y 25a-c	5 Notizbücher		-"-	-"- Geschenk	15,-	

Rechnungsjahr 1995

Lfd. Nr.	Katalog Nr.	Gegenstand	Herkunft	Rechnungs-Datum	Erworben von	Wert DM	Bemerkungen
716	33H 1234 a-c	3 Glückwunschkarten	Berlin	17.08. 1995	Verein MVK Geschenk	30,-	
717	33T 249 a-c	3 Lindenschnitte	Dresden	-"-	[redacted] Str. 21 8030 Dresden Geschenk	30,-	
718	53B 3	1 Abzug Holzschnitt		-"-	Verein MVK Geschenk	5,-	
719	33T 246 a,b	2 Zeichnungen (Tinte u. Aquarell)		-"-	-"- Geschenk	10,-	
720	66I 4 a-c	2 Andrucke 1 Musikblatt		-"-	-"- Geschenk	30,-	
721	31O 650	1 Konvolut Werbebuttons		18.08. 1995	Verein MVK Geschenk	50,-	
722	31O 651	1 Konvolut Buttons mit Ortsbezeichnungen		-"-	-"- Geschenk	20,-	
723	31O 652	1 Konvolut Werbeansteckmadeln u. Vereinsansteckmadeln		-"-	Verein MVK Geschenk	20,-	
724	31O 653	1 Konvolut Ansteckmadeln mit Ortsbezeichnungen		-"-	-"- Geschenk	50,-	
725	35J 845	1 Konvolut Seidenes Reisetuch		-"-	-"- Geschenk	50,-	
726	33H 1235	1 Oblate in Schwalbenform (Buchsbaum)		-"-	Geschenk Verein MVK	30,-	
727	33O 427	1 Konvolut Oblaten		-"-	-"- Geschenk	15,-	
728	31O 654	1 Konvolut Winterhilfswerk		-"-	-"- Geschenk	250,-	

Rechnungsjahr 1995

Lfd. Nr.	Katalog Nr.	Gegenstand	Herkunft	Rechnungs-Datum	Erworben von	Wert DM	Bemerkungen
729	62 H 954	1 Fahrtenhochbuch		21.8.	[redacted] Immenweg 19 12169 Berlin Geschenk	15,-	
730	62 C 2429	1 Buch Müller u.a., So kämpfte + siegte die Jugend der Welt	Olympiade 1936	"	" Geschenk	30,-	
731	62 C 1869	4 Kinderbücher (3 Dubletten ausgeschieden) Va		"	" Geschenk	40,-	etwa 3 Dubletten! Va
732	35 E 89	1 Holzbaukasten	um 1918	"	" Geschenk	30,-	
733	33 T 247	1 Zeichnung für Kinder		"	" Geschenk	10,-	
734		4 Ohrstecker		"	Dr. Konrad Vanja MVK Geschenk	20,-	
735	35 D 659 a-f	1 Konvolut Bastelspielzeug		"	Verein MVK Geschenk	20,-	
736	35 E 90 a,b	2 Spieldeckel		"	" Geschenk	10,-	
737	36 D 119	1 Federspiel		"	[redacted] Buggestr. 10 Berlin Geschenk	20,-	
738	36 D 94	1 Puzzle		"	Verein MVK Geschenk	5,-	
739	36 A 577	Die Nummernkugel (Gesellschaftsspiel)		"	" Geschenk	10,-	
740	36 H 9	1 Kugelspiel		"	" Geschenk	5,-	
741	36 D 95	1 Hüpfspiel		"	" Geschenk	5,-	

Rechnungsjahr 1995

Lfd. Nr.	Katalog Nr.	Gegenstand	Herkunft	Rechnungs-Datum	Erworben von	Wert DM	Bemerkungen
742	35 J 354 a-d	4 Stellfiguren		22.8.	Verein MVK Geschenk	12,-	
743	32 I 237	1 Scherzbild		"	" Geschenk	25,-	
744	35 N 44	1 Hampelmann		"	" Geschenk	15,-	
745	36 H 8 a,b	2 Springbälle		"	" Geschenk	10,-	
746	35 Q 47	1 Spielzeugauto		"	" Geschenk	10,-	
747	9 B 73	1 Werbefächer	Spanien	"	" Geschenk	10,-	
748	5 I 71	1 Liebalicht		"	" Geschenk	5,-	
749	53 K 7	1 Erster Mai-Abzeichen		"	" Geschenk	5,-	
35 Q 49 750	35 Q 49	1 Reparaturset für Spielzeugautos		"	" Geschenk	10,-	
751	31 B 47	1 Marienfigur		"	" Geschenk	15,-	
752	35 R 19	1 Badefisch		"	" Geschenk	5,-	
753	33 Q 426	1 Märchenoblate		"	" Geschenk	5,-	
754	35 J 351	1 Konvolut Margarinefiguren		"	" Geschenk	10,-	

Rechnungsjahr 1995

Lfd. Nr.	Katalog Nr.	Gegenstand	Herkunft	Rechnungs-Datum	Erworben von	Wert DM	Bemerkungen
755	35 J 346-350	5 Gruppe Spielfigure		22.8.	Verein MVK Geschenk	20,-	
756	47 B 1566-1568	3 Textil-Wand-Kalender		23.8.	[redacted] Berlin Geschenk	30,-	
757	31 O 655-658	4 Reiseandenken		"	" Geschenk	60,-	
758	35 N 43	1 Musikkreisel		"	" Geschenk	15,-	
759	33 G 678	1 Patenbrief		24.8.	Verein MVK Geschenk	35,-	
760	33 R 4369	1 Kinderzimmer-bild		"	[redacted] Treibjagdweg 46 14169 Berlin Geschenk	30,-	
761	36 B 21	1 Pochspiel		"	" Geschenk	30,-	
762	6 K a,b,c	1 Kinderwagen, Sportwagen m. Zubehör 1969		25.8.	Verein MVK Geschenk	50,-	
763	35 J 352 a-c	3 Spielfiguren 'Catcher'		28.08. 1995	Verein MVK Geschenk	30,-	
764	36 L 1	Teile für ein Knöchelspiel		-"-	-"- Geschenk	10,-	
765	36 E 115	1 Streichholzschachtel Miniaturtheater		-"-	Verein MVK Geschenk	10,-	
766	36 M 171 a-b	2 Daumenkinos		-"-	-"- Geschenk	10,-	
767	36 M 172	1 Kaleidoskop		-"-	-"- Geschenk	25,-	

Rechnungsjahr 1995

Lfd. Nr.	Katalog Nr.	Gegenstand	Herkunft	Rechnungs-Datum	Erworben von	Wert DM	Bemerkungen
768	36 M 173 a-c	3 Farbbrillen		28.08	Verein MVK Geschenk	5,-	
769	36 M 174 a,b	2 Bildplatten für Laterna Magica		-"-	-"- Geschenk	30,-	
770		1 "Neues Stuttgarter Kochbuch"	Fam. Hanna + Werner Gocksch, Feilin	"	Geschenk	80,-	
771	53 I 166	1 Pappostersei		-"-	Verein MVK Geschenk	5,-	
772	53 I 167	1 Konvolut Ostergeschenkanhänger		-"-	-"- Geschenk	5,-	
773	53 I 168	1 Packung Osterpralinen		-"-	-"- Geschenk	5,-	
774	53 I 169	1 Scherenschnitt Ostern	Polen	-"-	-"- Geschenk	2,-	
775	53 I 170	1 Malstift + Wachs für Wachsbatiktechnik auf Ostereiern	Kanada	-"-	-"- Geschenk	10,-	
776	33 T 248 a-m	13 Tafeln mit Bauernhausdar-stellungen	Aquarelle nach Foto	"	Museum für Volkskunde Altbestand	100,-	
777		1 "Dr. A. Oetker's"-Kochbuch. Nachdruck des 1. Dr. O. Kiss von 1895		29.09.	Gräfe Lindner, Feilin Geschenk	20,-	
778		1 Tafelband Schildt/Mähl, Holstein. Bauernleben	Hamburg 1894	"	MDV Altbestand	100,-	
779	33 X 243	1 Konvolut Lautenbänder		"	Dr. Konrad Vanja MVK Geschenk	63,-	
780	35 B 53	1 Trillerpfeife		31.9.	Verein MVK Geschenk	10,-	

Rechnungsjahr 1995

Lfd. Nr.	Katalog Nr.	Gegenstand	Herkunft	Rechnungs-Datum	Erworben von	Wert DM	Bemerkungen
781	35 K 301 a-e	1 Konvolut Spiel geld für Kaufmannsladen	Deutschland	31.08	Verein MVK Geschenk	20,-	
782	35 K 302 a-d	1 Konvolut Holzgebot für Puppenküche		-"-	-"- Geschenk	50,-	
783	35 K 303	1 Fleischwolf f. Puppenküche		-"-	-"- Geschenk	80,-	
784	35 K 304 a-d	1 Konvolut Kehrbleche u. Besen für Puppenstuben		-"-	-"- Geschenk	40,-	
785	35 K 310	1 Kinderbügeleisen mit Untersetzer		-"-	-"- Geschenk	80,-	
786	35 K 305 a-d	1 Konvolut Puppengeschirr (Einzelteile)		-"-	-"- Geschenk	50,-	
787	35 K 306	1 Brotschneidemaschine für Puppenstube		-"-	-"- Geschenk	100,-	
788	35 K 307	1 Messingmörser für Puppenküche		-"-	-"- Geschenk	20,-	
789	35 K 308 a-e	1 Konvolut Blechtöpfe für Puppenküche		-"-	-"- Geschenk	30,-	
790	35 K 309 a-e	1 Konvolut Blechteile für Puppenküche (Kellen, Backbleche, Puddingformen)		-"-	-"- Geschenk	100,-	
791	62 H 958	1 Kalbach: Albrecht H.: Neue Bilderbuch Küche		1.09	Verein Geschenk	25,-	
792	62 H 880	1 Rezeptheft "Backen mit Herz" → Bildungswerk f. Lebenswirtschaft m. Hessen		"	Verein Geschenk	5,-	
793	62 H 961-966	6 Bücher Bereich Hauswirtschaft u. Ratgeber Int.		"	Verein Geschenk	150,-	Bemerkenswertes doppelt angetragen Siehe: 96/1993 Salzwedel

Rechnungsjahr 1995

Lfd. Nr.	Katalog Nr.	Gegenstand	Herkunft	Rechnungs-Datum	Erworben von	Wert DM	Bemerkungen
794 1-16	35 A	1 Konvolut Spielpuppen		1.9.	Sammlung Ollk Berlin Geschenk	150,-	
795	54 H 802	4 Stundenpläne		"	Verein MVK Geschenk	10,-	
796	54 H 803	3 Löschpapiere		"	" Geschenk	5,-	
797	62 H 967	1 Kinderbuchbuch "Backen lernen - kinderleicht"		4.9.	[redacted] Besen Geschenk	10,-	
798	36 A 575, 576	2 Gesellschafts-Spiele		"	[redacted] Berlin Geschenk	16,-	
799	30 M 464	1 Scherenschnitt		"	[redacted] Keller Geschenk	5,-	
800	8 F 556, 557	2 Weck-Tafelgläser		"	[redacted] Tel [redacted] Albrechtstr. 62 12167 Berlin Geschenk	20,-	
801	10 S 14	1 Schneebesen		"	Verein Geschenk	5,-	
802	10 F 31	1 Nadelkorb		"	" Geschenk	5,-	
803	10 G 58, 59	2 Kochbücher alte Ausgaben		6.9.	Salzwedel Geschenk	10,-	
804	54 H 804	5 Stundenpläne	DDR	"	[redacted] Berlin Geschenk	10,-	
805	66 H 1 a, b	2 Ballkarten		"	Verein MVK Geschenk	15,-	
806	66 H 2	Tischkarten		"	" Geschenk	15,-	

Rechnungsjahr 1995

Lfd. Nr.	Katalog Nr.	Gegenstand	Herkunft	Rechnungs-Datum	Erworben von	Wert DM	Bemerkungen
807	66 G 4	1 Satz Freundkarten		8. 9.	Verein HVK Berlin	10,-	
808	66 D 2	1 Konvolut Verpackungen		"	" Berlin	35,-	
809	66 E 3-7	1 Konvolut Werbegraphik		"	" Berlin	40,-	
810	54 H 805	3 Schützenzeitungen		"	" Berlin	10,-	
811	33 R 4434-4464	1 Tafelband C.W. Allers, Sprengathener	um 1894	11. 9.	Verein der Freunde des Museums für Völkerkunde Berlin	145,-	Erworben durch Vermittlung von Dr. Vanja
812	62 I 1269	1 Reisepässe Colonna, Guida della Sardegna		"	Italienischen Generalkonsulat Berlin	40,-	
813	53 Y 692-697	2 Partien Christbaumschmuck	Lauscha, Thür., 1995	"	Verein der Freunde des Museums für Völkerkunde Berlin	75,-	erworben über Regina Hemels, Hamburg
814	62 H 968	1 Städtebuch Modebuch	Elektrische Eisenbahn, Neuenhagen/Berlin	12.09.	Antikant [redacted] Kaiserdamm 42 14057 Berlin	40,-	erworben durch Verein der Freunde des HVK von Elektrische Eisenbahn Va
815	62 H 969	1 Modebuch Sydow: Die Kostümkunst in der Mode bis auf d. Gegenwart		"	Verein HVK " Geschenk	200,-	"
816	62 H 970	1 Modebuch Vollständiges Vegetarisches Kochbuch (1883)		"	" " Berlin	130,-	"
817	62 H 971	1 Modebuch / Hammann Illust. Handbuch für Damen z. Hauswirtschaft (1916)		"	" " Berlin	120,-	"
818		1 Reisepässe von Spitzbarth, 1837 1834		"	" " Berlin	150,-	"
819	35 D 683	Bastelarbeitsanleitungen aus Kompositionsblatt in Bilderbuch Hausmannsobjekten (Eisenbahn)		"	" " Berlin	200,-	"

Rechnungsjahr 1995

Lfd. Nr.	Katalog Nr.	Gegenstand	Herkunft	Rechnungs-Datum	Erworben von	Wert DM	Bemerkungen
34 H 820		1 Spielbild mit Rahmen	Berlin/ Brandenburg	13.9.95	[redacted] Jacobsmeyer 68 12105 Berlin	175,-	Geschenk
821	62 I 1527-1555	36 verschiedene landeskundliche Publikationen verschiedener Verlage 3 Bde → Bibl. 96/289-91	Weidlich, Knapp	14.9.	Stürtz-Verlag Beethovenstr. 5 97080 Würzburg Geschenk	980,-	Spendenbescheinigung + NS 1 Dublette ausgesondert
822	7 S 144	1 Schwälmer Korb		"	[redacted] Waldjemeyer 17 12205 Berlin Geschenk	100,-	
823	35 J 355	1 Spielzeugeisenbahn aus Holz		"	Verein HVK " Geschenk	10,-	
824	36 D 97	1 Puzzle		"	" " Geschenk	10,-	
825	9 a 66	1 Geldbörse		"	[redacted] Berlin Geschenk	5,-	
826	310 660, 661	2 russische Souvenirs		"	Verein HVK " Geschenk	20,-	
827	47 E 25	1 Wanduhr		"	" " Geschenk	30,-	
828	47 J (kein Eintrag)	1 Mickey Mouse Armbanduhr (Kinderarmbanduhr)		"	" " Geschenk	20,-	
829	47 I 6	1 Behälter für einen Webstuhl		"	[redacted] Berlin Geschenk	30,-	
830	48 B 42	2 Kinderwagenlaken		"	Verein HVK " Geschenk	10,-	
831	53 Y 690 a-c	1 Konvolut Weihnachtsanhänger		"	" " Geschenk	15,-	
832	53 Y 691	1 Wimpelkette		"	" " Geschenk	5,-	

Rechnungsjahr 1995

Lfd. Nr.	Katalog Nr.	Gegenstand	Herkunft	Rechnungs-Datum	Erworben von	Wert DM	Bemerkungen
833	53 Y 689	1 Weihnachts-wunschzettel	Reichenbach/Eulengebirge um 1895	22.9.	[redacted] Schützallee 52B 14169 Berlin Geschenk	20,-	Spendenbescheinigung
834	57 K 1	1 Satz Holzproben	"	"	" Geschenk	120,-	
835	33 O 428	4 Oblaten zum Muttertag		"	[redacted] Hamburg Geschenk	20,-	
836	54 F 166	1 Heft Hochzeits-gedichte	1854	"	[redacted] Schützallee 52B 14169 Berlin Geschenk	40,-	
837	54 F 167 a-c	3 Hochzeitsgedichte	1831	"	" Geschenk	90,-	
838		1 Buch C. W. Peschel, Die Geschichte der Stadt Goldberg	Goldberg 1841	"	" Geschenk	100,-	
839	53 Y 698 a-c	3 Weihnachtswunsch-zettel	Berlin 1980-1983	"	" Geschenk	15,-	
840	7 H 342	1 Gebäckdose		"	Verein MVK Geschenk	20,-	
841							
842	66 C 13	1 Sammelbilder-Album		11.10.	[redacted] Plochingen/Ned. Geschenk	10,-	
843		Metallschachtel "Hals & Brust-Pasta" mit 2 Stück Einheitsseife	Berlin um 1920	11.10.	[redacted] Albrechtstr. 62 12167 Berlin Geschenk	5,-	
844		1 Schachtel mit Rauchergerät	"	"	" Geschenk	15,-	
845		1 Ring, Silber Granat 1813, 1913	"	"	" Geschenk	25,-	

Rechnungsjahr 1995

Lfd. Nr.	Katalog Nr.	Gegenstand	Herkunft	Rechnungs-Datum	Erworben von	Wert DM	Bemerkungen
846		Häkelnadeln (3)	u. Keller Berlin Geschenk	1.10.	Berlin " Geschenk	9,-	
847	17 O	Schule-Aufbewahrungsbeutel	Berlin	11.10.	Ute Keller " Geschenk	6,-	
848	7 K	1 Karton mit Werbeaufschrift Spindler-Färberei Chem. Anstalt	"	11.10.	" Geschenk	40,-	
849	47 B 1577	1 Wandkalender	1980	"	[redacted] Berlin Geschenk	10,-	
850		1 Kochbuch M. Ludolfs, Bürgerliches Kochbuch	Gustav Kühn, Neuruppin	13.10.	[redacted] Osdorferstr. 128 12207 Berlin Geschenk	100,-	Spendenbescheinigung NS
851	33 R 4428, 4429	2 gerahmte Wandbilder	um 1910	"	" Geschenk	300,-	NS
852	33 R 4430, 4431	2 Lichtdrucke		"	" Geschenk	100,-	NS
853	33 R 4432, 4433	2 Lithographien 1824, um 1860		"	" Geschenk	200,-	NS
854		5 Werbeplakate		"	Verein der Freunde des MVK Geschenk	1.500,-	N.S.
855	47 B 1572-1576	5 Adventskalender		"	Verein Geschenk	50,-	
856	7 L 283-300	1 Konvolut Kästchen (Blech)		16.10.	[redacted] Berlin Geschenk	150,-	
857	7 L 301-310	1 Konvolut Holz-Kästchen		"	" Geschenk	100,-	
858	7 K 35	1 Lebkuchen-Kiste		"	" Geschenk	50,-	

Lfd. Nr.	Katalog Nr.	Gegenstand	Herkunft	Rechnungs-Datum	Erworben von	Wert DM	Bemerkungen
859	62 C 1838 + 1840	2 Kinderbücher		18.10.	[redacted] Berlin Geschenk	40,-	
860	8 H 1178	1 Teller "Unser tägliches Brot..." um 1930	Berlin	19.10	[redacted] Bundesallee 53 10715 Berlin Geschenk	100,-	Spendenbescheinigung liegt vor
861 (2440-42)	62 C 2427 - 2 0	"Sonntagsbote für die Jugend" 1914, 1916, 1918-19		"	" Geschenk	120,-	
862	7 H 343	1 Seifenrose		"	Geschenk [redacted] Berlin	60,-	
863	33 G 679 a, b	2 Patenbriefe		"	[redacted] Berlin Geschenk	10,-	
864	7 m 30	1 Wandkasten		22.10.	aus Nachlass nachinventar.	80,-	
865		43 Fotografien, versch. Themen u. Umfang		23.10.	[redacted] 85447 Thalheim Geschenk	150,-	
866	55 J 19	1 Paar Kranzschleifen	Berlin / Nikolassee	23.10	[redacted] Berlin Geschenk	20,-	
867	55 J 20	1 Kranzschleife	Berlin / Nikolassee	23.10.	" Geschenk	10,-	
868	55 J 21	Kranzblumen	Berlin / Nikolassee	23.10.	" Geschenk	10,-	
869	33 R 4465	1 Goldrahmenbild "Nixentraum"		26.10.	[redacted] Berlin Geschenk	120,-	Spendenbescheinigung liegt vor
870	33 H 1236	1 Kons. Blumenbinderei		14	Verein Mitte Geschenk	40,-	
871	33 Q 2182	1 Kons. Post-Karten		"	" Geschenk	40,-	

Rechnungsjahr 1995

Lfd. Nr.	Katalog Nr.	Gegenstand	Herkunft	Rechnungs-Datum	Erworben von	Wert DM	Bemerkungen
872	62 C 533 a	1 Buch Arpad Schmidhammer, Lieb-Vaterland...	Inst. Holz, Mainz, 1915	26.10.	[redacted] Schanzenstr. 3 CH-6204 Sempach Geschenk	100,-	
873	62 I 1556, 1557	2 Rezepturen Wittenberg		"	[redacted] Berlin Geschenk	12,-	
874	7 F 385-435	1 Konvolut Pappschachteln		"	" Geschenk	150,-	
875	33 S 3034-3044	1 Konvolut religiöse Graphik	auf Karton	1.11.	[redacted] Paul-Gerhardt-Ring 20 13589 Berlin Geschenk	155,-	Spendenbescheinigung
876	10 N	Salzstreuer aus "Galalit"	Berlin ca 1920/25	1.11.	[redacted] Geschenk	10,-	
877	7 I	Kaffee-(Tee) wärmer in Gestalt einer russischen Trachtenpuppe	Moskau/ Berlin ca 1950	8.11.	[redacted] Horstweg 5 14059 Berlin Geschenk	50,-	
878		Besteckkasten mit Tragegriff	Berlin ca 1895-1905	8.11.	[redacted] Hirtenweg 120 12107 Berlin Geschenk	30,-	
879	~~30 H~~ 26 R ~~50~~ 30 M 471 ~~30 M~~	3 Schmuckschachteln, 1950-er Jahre: gülbel Oberlips Halskettchen	1950-er Jahre	8.11.	[redacted] Düben, Kr. Lübben Geschenk	40,-	
880	62 L 863	1 Notentitel Dreikantige Gerolle		"	[redacted] Leipzig Geschenk	12,-	
881	47 B 1570, 1571	2 Adventskalender	Fa Mohr, Sarstedt	"	[redacted] Burgwedel Geschenk	20,-	
882	33 R 4466-4515	1 Konvolut Profanographik (ca 40 Stück)		"	[redacted] 13589 Berlin Geschenk	400,-	Spendenbescheinigung liegt vor
883	36 A 579-581	3 Spielschachteln (ohne Inhalt)		13.11.	MVK nach MV Bestand	30,-	
884	30 M 474	1 Kleiderbügel-Dekoschmuck Neugablonz 1989		13.11.	MVK nach MV	20,-	

Rechnungsjahr 19 95

Lfd. Nr.	Katalog Nr.	Gegenstand	Herkunft	Rechnungs-Datum	Erworben von	Wert DM	Bemerkungen
885	30B 124	1 emaillierte Silberbrosche		14.11.	MVK nachinv.	50,-	
886	33Q 2183	1 Konvolut Postkarten		"	[redacted] Spitzstr. 6 14197 Berlin Geschenk	50,-	
887	66E 8-23	1 Konvolut Werbeartikel			[redacted] Bötzow Str. 13 10409 Berlin Geschenk	50,-	
888	30M 476	1 Paar Hängeschrauben von Künstlerhand, 1989	DDR	15.11.	MVK nachinv.	6,-	
889	30B 125	Brosche, Messing u. Perlmutter 1920-er Jahre		"	übern. v. KgM 1993	150,-	
890	66A	1 Werbeplakat f. Persil "So weiß wie sie hat keine die Wäsche..."	Poznan / Polen	17.11.	[redacted] (Polen) Geschenk Berlin	300,-	
891	47B 1569	1 Adventskalender Dorfer Baum, 1920	Reichhold + Lang, Grünen	"	[redacted] Grabener Str. 9 10243 Berlin Geschenk	100,-	
41AG 12 892	2 0	1 Kasten Restporzellan aus Fürstenberg (2), u.a. glasierte Steine		23.11.	[redacted], Berlin-gesch. nachinv.	30,-	vgl. 767/82
893	35D 660	1 Weihnachtsleuchter (Barbelpackung)		29.11.	[redacted] Berlin Geschenk	10,-	
894	62H 1003	1 Kochbuch Alfred Fisch		"	Aus Bibliothek MVK übernommen	39.80	aus Fürstenberg übernommen
895	53X 26	1 Adventskalender	DDR, um 1985	"	[redacted] Berlin Geschenk	10,-	NS (V6)
896	62H 1001, 1002	2 Kochbücher - Polnische Spezialitäten - Hühnerfrikadellen		"	[redacted] Berlin Geschenk	15,-	
897	33Q 6453	1 Bilderbogen Friedrich Wilhelm	6. Kühn, Nürnberg, Nr. 1070	"	[redacted] Luisenstr. 41 49565 Bramsche Geschenk	600,-	Spende der Geberin

Rechnungsjahr 19 95

Lfd. Nr.	Katalog Nr.	Gegenstand	Herkunft	Rechnungs-Datum	Erworben von	Wert DM	Bemerkungen
898	35D 661	1 Ausschneidebogen "Hinzelmann"		1.12.	[redacted] Fährbogweg 12 Lübeck Geschenk	10,-	
899		1 Weihnachtspyramide" aus Ton	Lima / Peru 1979	6.12.95	[redacted] Holsteiner Ufer 14 10557 Berlin Geschenk	750,-	NS + Spende Bezirk.
900	66E 24	1 Satz Reklamebilder		"	[redacted] Zentheu Geschenk	15,-	
901		1 Buch Anna Schauberg, Idyllische Bild		13.12.	[redacted] Cecilienallee 1 13467 Berlin Geschenk	20,-	
902	35D 662, 663	2 Bastelbücher		"	Bundesamt für Wehrtechnik und Beschaffung Berlin Geschenk	10,-	
903	62H 1000	1 Kochbuch "Neues Universalkochbuch"	Eva Schulz OHG Lübecker Ring 113 12351 Berlin	18.12.	Verein MVK Geschenk	15,-	
904	31Q 86	1 Weihnachtskrippe Dietl, Prinzdorf	um 1936 Besitz d. Präsidenten der Stiftung Preuß. Kulturbesitz	19.12.	Leo Spik Kurfürstendamm 66 10707 Berlin	26.000,-	+ 15% Aufgeld + MWSt 3.900,- = 585,-
905	33Q 2183	14 Postkarten		20.12.	[redacted] Auguststr. 3 12203 Berlin Geschenk	14,-	
906	35D 664	1 Ausschneidebogen		"	[redacted] Berlin Geschenk	5,-	
907	62H 1004-1011	8 Kochbücher		20.12.	[redacted] Fürst. Fehrendorf Geschenk	160,-	
908	33Q 2184	1 Konvolut Ansichtskarten		"	" Geschenk	150,-	
909	47B 1578, 1579	2 Adventskalender		"	[redacted] Berlin Geschenk	16,-	
53416 53417 910 53418		2 Packungen Bleistiftartikel + 1 Fim-Pack		"	" Geschenk	10,-	

Rechnungsjahr 1995

Lfd. Nr.	Katalog Nr.	Gegenstand	Herkunft	Rechnungs-Datum	Erworben von	Wert DM	Bemerkungen
53Y716 53Y717 53Y718 911		3 Teile Christbaum-schmuck		31.12.	[redacted] Walkopfweg 6c 12207 Berlin Geschenk	30,-	Schenkung Va
310709 912		1 Konvolut Textilapplikationen, Sammlung Pfeiffer		"	" Geschenk	20,-	
913	53Y 709	5 Knallbonbons für den Weihnachtsfest	Frankreich, 1995	"	[redacted] Paris Geschenk	10,-	
914	5B 106	1 Adventskalender-Kerze	"	"	[redacted] Berlin Geschenk	10,-	
915	62F	1 Buch "Tauperlmaya" Stg. Prof. Webs-Kulturmuseum, Straßburg	"	"	Verein der Freunde Geschenk	80,-	
916	36E	10 Marionettenfiguren, um 1942	"	"	" Geschenk	300,-	
917	35F	4 Holztiere auf Rollen, um 1942	"	"	" Geschenk	120,-	
918	35I	1 Kinderpost mit Inventar	"	"	" Geschenk	100,-	
62D266 1904/5 919 62H98	62D 62H 98	2 Bücher	"	"	[redacted] Prinz-Friedr. Leopoldstr. 22 14129 Berlin Geschenk	35,-	
920	35E 91	1 Holzbaukasten		29.12.	[redacted] Seelingstr. 17 14059 Berlin Geschenk	15,-	Spenden-bescheinigung
921		1 Grafik "Bücherhändler"		"	" Geschenk	57,-	
922	17A 319	1 ~~Kiste Christbaum-schmuck~~ Bilddamast		"	" Geschenk	75,-	
923	53Y 708	1 Kiste Christbaumschmuck		"	" Geschenk	25,-	

Rechnungsjahr 1995

Lfd. Nr.	Katalog Nr.	Gegenstand	Herkunft	Rechnungs-Datum	Erworben von	Wert DM	Bemerkungen
924	36A 587	1 Bilderbogen Quartett		29.12.	[redacted] Geschenk	25,-	
925	31L 83	1 russisches Spielzeughändler		"	" Geschenk	80,-	
926	36A 584-589 62G 118/119	7 Quartettspiele		"	" Geschenk	230,-	
927	33S 3045 55I 91	2 Gedenkbilder		"	" Geschenk	60,-	
928	36D 98	1 englisches Puzzle "Jig-Saw Puzzle"		"	" Geschenk	70,-	
929	33X 244	13 Patrioten der Lautenbänder		"	" Geschenk	189,-	
930	35I 54	1 Pferdestall	um 1940	"	[redacted] Bertholdsdorfstr. 5 12043 Berlin Geschenk	180,-	
931	5A 15	1 Hängelampe mit Lambiäpschirm	um 1942	"	" Geschenk	100,-	
932	34H 48	1 Textilbild "Pferdekopf"		"	" Geschenk	70,-	
933	31O 662 a-k	11 Souvenirtassen		"	[redacted] Berlin Geschenk	55,-	
934	36A 582,583, 590	3 Quartettspiele		"	" Geschenk	30,-	
935	47B 1685	1 Adventskalender		"	[redacted] Berlin Geschenk	20,-	
936	8M 397 a,b	2 Tassen, Porzellan, vom Kolonialwarenhändler "Wilhelm Gintroff"	Anfang 1930-er Jahre	29.12.	[redacted] schriftl. Geschenk	20,-	

Rechnungsjahr 1995

Lfd. Nr.	Katalog Nr.	Gegenstand	Herkunft	Rechnungs-Datum	Erworben von	Wert DM	Bemerkungen
937	8 M 398 a,b	Tasse mit Unterteller, stangut	1930-er Jahre	29.12.	Verein MVK Geschenk	20,-	
938	7 X 22 a,b	2 Eierbecher, Porzellan	"	"	Verein MVK Geschenk	5,-	
939	7 N 18	Salz(-Wand)-kasten	Vill. & Boch, Dresden um 1900	"	[redacted] Bln.-Charlottenburg Geschenk	20,-	dopp. versch. inventarisiert s. auch
940	10 T 21	Eßbrettchen, Porz. / Zwiebelmuster	Meißen um 1900	"	" Gesch.	20,-	
941	10 B 41	Teigrolle, Porzellan, mit Holzgriff	um 1900	"	" Gesch.	5,-	
942	7 X 23 a,b	2 Eierbecher, Peast	DDR, 1970-er Jh.	"	Verein MVK Geschenk	3,- DM	
943	10 K 35 a-p	Mokkaservice, Messing u. glasierter Ton	1.H. 20. Jh.	"	[redacted], Bln. Gesch.	60,-	
944	8 W 490	Saftglas, m. grünen Punkten	um 1930	"	MVK Verein Gesch.	5,-	
945	8 W 491	Bierseidel, Preßglas	um 1990	"	" Gesch.	5,-	
946	8 V 79	Konfektschälchen oval	um 1930	"	[redacted] Bln. Gesch.	10,-	
947	8 F 558	Flasche	20. Jh.	"	MVK Verein Gesch.	5,-	
948	8 W 492 a-c	3 Biergläser	DDR, 1980-er Jahre	"	" Gesch.	20,-	
949	8 W 493	Probiergläschen	Berlin	"	" Gesch.	5,-	

Rechnungsjahr 1995

Lfd. Nr.	Katalog Nr.	Gegenstand	Herkunft	Rechnungs-Datum	Erworben von	Wert DM	Bemerkungen
950		Probiergläschen	Rhondorf	29.12.	MVK Verein Gesch.	5,-	
951	53 Y 699-702	4 Kartons Gablonzer Christbaumschmuck	Gablonz / ~~Gerd~~ Tschech. Republ. ~~Schreiber~~ Berlin Baumeisterstr. 4	29.12.	[redacted] Baumeisterstr. 4 12159 Berlin Geschenk	345,-	Spendenquittung NS
952	53 Y 703-707	5 Kartons Christbaumschmuck	Fa. Dresler, 97525 Schwebheim	"	" Geschenk	410,-	"
953	35 356-364	9 Ränder-Männchen	Erzgebirge	"	" Geschenk	940,-	"
954	5 G 123-125	3 Leuchterengel	Erzgebirge Matthias Hillig + Knut Dietze	"	" Geschenk	750,-	"
955	31 Q 79	1 Krippe mit 15 Figuren	Matthias Hillig, Görbersdorf / Erzgebirge 1994	"	" Geschenk	2100,-	"
956	62 H 1012-1023	4 Kochbücher + 17 Kochhefte			[redacted] Waltroper Weg 6e 12207 Berlin Geschenk	160,-	"
957	4 H 33	1 Wärmflasche		"	Verein MVK Geschenk	80,-	nach inventarisiert?
958	62 H 1024 1-3	3 Kochbücher v. Verlag f. d. Frau			Verlag f. d. Frau, Leipzig Geschenk	23,-	
959	10 U 7	1 Serviettenring			[redacted] Bln. Geschenk	20,-	
960							
961					Staatl. Museen Geräteverwaltung Die Eintragungen im Erwerbungsbuch für das Rj. 1995 stimmen mit der Kontrollkarte Nr. 14 überein. bis auf Eintr. unter DM 200,- 20.02.96 [illegible]		
962							

Rechnungsjahr 1996

Lfd. Nr.	Katalog Nr.	Gegenstand	Herkunft	Rechnungs-Datum	Erworben von	Wert DM	Bemerkungen
1	31 Q 80, 81	2 Krippen	Dänemark	12. 1.	[redacted] Berlin Geschenk	200,-	NS Spendenbes. Va
2	31 Q 83	1 Glaskrippe	CSSR z bs Bohemia Glass	"	[redacted] 10713 Berlin, Brienner Str. 9 Geschenk	500,-	
3	62 H 1025	1 Rezeptheft: "Allerhand Sauer"		"	[redacted] Berlin Geschenk	5.-	
4	37 K 12	1 Spieldose		"	[redacted] Berlin Geschenk	225,-	
5	10 U 8	1 Serviettenring		"	[redacted] Berlin Geschenk	15,-	
6	9 Q 68, 69	2 Geldkatzen		"	" Geschenk	30,-	
7	62 H 1050	1 Ullstein-Sonderheft: Jowlen u. Pulsche	Nachlaß Karasek	"	[redacted] Geschenk	10.-	
8	62 C 1855-1863, 1872	Kinderbücher (10)		"	[redacted] Nürnberg Geschenk	100.-	
9	46 C 43	1 Koffer		"	" Geschenk	50,-	
10	7 F 437, 438	2 Care-Pakete		15. 1.	Gertrud Weinhold Nachlaß Geschenk	30,-	
11	33 R 4517	1 Wandbilddruck "Baum der Liebe"	Nachdruck nach Original im MVK	"	[redacted] Aschaffenburg Geschenk	15,-	
12	33 Y 91	1 Reservistenbild 1914/16		"	MVK-Dahlem nachgetragen	60,-	nachgetragen Va
13	33 S 3046	1 Wandbild Genovefa		"	[redacted] Berlin Geschenk	60,-	

Rechnungsjahr 1996

Lfd. Nr.	Katalog Nr.	Gegenstand	Herkunft	Rechnungs-Datum	Erworben von	Wert DM	Bemerkungen
14	42 J 39	Modell eines Schuhes mit Leisten	Großschönau Oberlausitz	17. 1.	Nachlaß Käthe Heidrich 1995	100,-	
15	47 B 1583	1 Adventskalender		"	[redacted] Ander Kappe 107 13583 Berlin Geschenk	30,-	
16	62 C 1904	1 Lesebuch	Berlin, um 1945	"	" Geschenk	15,-	
17	46 K 42	1 Medaille	1907	"	" Geschenk	50,-	
18		1 Decke (Bezug) Wolle, rot	Split ehem. Jugoslawien (erworben 1975)	18. 1.	[redacted] Geschenk	50,-	
19	35 E 92	1 Spielzeugdorf mit div. Tieren	Erzgebirge ca 1900-1910	18. 1.	[redacted] Forststr. 38 14163 Bln. Geschenk	180,-	
20	35 J 365	1 Konvolut Spieltiere (200) flach, geprägt.		18. 1	[redacted] " Geschenk	50,-	
21	62 H 1046	1 Kochbuch L. F. Jungius "Allg. Dr. Kochbuch"		19. 1.	[redacted] Berlin Gneisenaustr. 111 Berlin Geschenk	80.-	
62 I 1582-22 1610, 1617-1622		1 Konvolut Reiseführer		"	Joachim Götz Berlin Geschenk	150,-	
23	47 B 1580, 1581	2 Adventskalender		30. 1.	[redacted] Berlin Geschenk	16,-	
24	33 R 4518-4522	5 grafische Blätter		31. 1.	[redacted] Schleusenstr. 2 76829 Landau Geschenk	50,-	gedankt Va
25	9 B 74	1 Fächer		"	" Geschenk	35,-	
26		2 Gesangbücher		"	" Geschenk	100,-	

Lfd. Nr.	Katalog Nr.	Gegenstand	Herkunft	Rechnungs-Datum	Erworben von	Wert DM	Bemerkungen
27		1 Schulatlas, 1839		31.1.	[redacted] Landau Geschenk	100,-	
28	33Q 2187	1 Konvolut Feldpostkarten	Frankreich I. Weltkrieg	"	Geschenk	50,-	
29	10D 39	1 Handelsmühle	August Hackowiak (1846-1937) Schuhmacher in Berlin	5.2.	[redacted] Heilmannring 58 Berlin Geschenk	40,-	
30	10G 60	1 Apfelreibe	Martha Verk geb. 1910 (Ost-Erkenschwick)	"	[redacted] Geschenk	10,-	
31	33F 420	1. Poesiealbum		6.2.	[redacted] Geschenk	16,95,-	
32	10F 32	1 Presse		6.2.	Verein MVK Geschenk	10,-	
33	33F 421	1 Poesiealbum	Christa-Urs. Stäsche, Berlin-Schmagendorf (geb. 21.11.1920 in Breslau)	6.2.	[redacted] Zoppoter-Str. 34 14199 Berlin Geschenk	30,-	
34	33F 422	1Z: 1 Poesiealbum 1 Tagebuch 1 Telephonbuch		6.2.	Verein MVK Geschenk	25,-	
35	33F 423	1 Poesiealbum	Friedrich Paul Jaensch, (geb. 26.7.1869, gest. 8.11.1946 zu Berlin-Charlottenburg), Schutzmann (Beamter)	6.2.	[redacted] Eukelin, Berlin Geschenk	50,-	
36	33F 424	1 Poesiealbum	Eduard Lexen für seine Frau Hermine Lexen, geb. Biels / 1883	6.2.	[redacted] Im Drüsetal 12 34131 Kassel Geschenk	50,-	
37	33F 425	1 Poesiealbum	Einträge von 1803-1806	6.2.	Verein - MVK Geschenk	50,-	
38	10C 75	1 Mehlsieb		6.2.	Verein MVK Geschenk	10,-	
39	9D 57	1 Brennschere		6.2.	Verein MVK Geschenk	15,-	

Rechnungsjahr 1996

Lfd. Nr.	Katalog Nr.	Gegenstand	Herkunft	Rechnungs-Datum	Erworben von	Wert DM	Bemerkungen
40	10S 243	1 Kochlöffel		6.2.	Verein MVK Geschenk	3,-	
41	10S 244	1 Kochlöffel		6.2.	Verein MVK Geschenk	3,-	
42	62H 1026. 1044	1 Konvolut Rezepthefte		7.2.	[redacted] Berlin Geschenk	60,-	
43	33F 426	1. Poesiealbum	Frida Hundertmark	7.2.	MVK - Verein Geschenk	50,-	
44	33F 427	1. Poesiealbum		7.2.	MVK - Verein Geschenk	35,-	
45	33F 428	~~1. Poesieal~~ 1. Freundschaftsbild	~~G. Richter für seine Schwester~~ ~~G. Richter, Siebenlehn~~ C. Schucke	7.2	MVK - Verein Geschenk	25,-	
46	7H345 a-c 7H346 a-d 7H347 a-c 7H348 a-b	3 Butterdosen 1 Brotdose		7.2.	MVK - Verein Geschenk	15,-	
47	10J 16	1 Buttermaschine		7.2.	MVK - Verein Geschenk		
48	33F 432	1 Poesiealbum	Maria Urban Bitterfelderstr. 44 Delitzsch (1911-1912)	8.2.	[redacted] Schlensustr. 2 76829 Landau Geschenk	30,-	
49	33F 433	1 Poesiealbum	K. Hiltenbrandt (1848-1853)	8.2	MVK - Verein Geschenk	50,-	
50	74Z 122	1 Photoalbum		8.2	MVK - Verein Geschenk	50,-	
51	62H 1045	1 Jahrbuch des Internationalen Verbandes der Köche 1913		"	[redacted] Schlensustr. 2 76829 Landau Geschenk	20,-	
52	10J 17	1 Sahneschläger		8.2.	MVK - Verein Geschenk	10,-	

Lfd. Nr.	Katalog Nr.	Gegenstand	Herkunft	Rechnungs-Datum	Erworben von	Wert DM	Bemerkungen
53	33 F 434	1 Poesiealbum	(1889-1898)	8.2.	[redacted] Ringstraße Lichterfelde Geschenk	30,-	
54	74 D 92	2 Familienfotos		8.2	MVK-Verein Geschenk	15,-	
55	8 T 64	1 Suppenterrine (ohne Deckel)		8.2.	MVK-Verein Geschenk	15,-	
56	10 B 43	1 Satz Ausstechformen		8.2.	MVK-Verein Geschenk	2,-	
57	62 H 1047 a+b	2 Handpuderdosen Kalkbrüder	1. Elisabeth Carmesin (* um 1870 - 1945) 2. Käthe Kalb (1876-1949)	"	[redacted] Albrechtstr. 62 12 167 Berlin Geschenk	60,-	
58	74 Z 123	1 Fotoalbum		8.2.	[redacted] Albrechtstr. 62 12167 Berlin Geschenk	20,-	
59	40 V	1 Kaffeesackanfeuchter		8.2.	MVK-Verein Geschenk	15,-	
60	10 AA 8	1 Messerschärfer		9.2.	MVK-Verein Geschenk	5,-	
61	10 I 33	1 Fischentgräter		9.2.	MVK-Verein Geschenk	5,-	
62		1 Satz Flaschenöffner (5 Stück)		12.2.	MVK-Verein Geschenk	5,-	
63	10 S 246 a-g	1 Satz Teelöffel mit Besteckkasten		12.2.	MVK-Verein Geschenk	20,-	
64	10 J 19	1 Holzquirl		13.2.	MVK-Verein Geschenk	5,-	
65	10 XII 9	1 Serviettenring		14.2.	MVK-Verein Geschenk	3,-	

Rechnungsjahr 1996

Lfd. Nr.	Katalog Nr.	Gegenstand	Herkunft	Rechnungs-Datum	Erworben von	Wert DM	Bemerkungen
66 a-c	26 G1 26 I 26 X	3 Teile einer Tracht: Miederrock } Jacke } Samtbesatz unterkleid, rot	"Fränzy" Wilkißen b. Schönwalde	15.2.96	[redacted] Hubertusbader Str. 32 Berlin Geschenk		S. 98/1996
67	26 I	Miederrock, rot mit grünen Streifen schwarzem Samtbesatz (bestickt)	Fränzy Schönwalde	15.2.96	"		
68	26 I	Miederrock, rot mit Samtbesatz und Fettstickerei	Fränzy Schönwalde	15.2.96	"		
69 a+b	26 G	2 Trachtenteile: Miederrock, rot Schürze, schwarz	Hohenkuhnsdorf b. Ahlsdorf Fränzy	15.2.96	"		
70 a-g		7 Teile einer Tracht Rock, (braun/grün) Beiderseitschürze, Haube, 3 Schürzen, Strumpfband	Schleife (Sammlg.)	15.2.96	"		
71 a-c		3 Trachtenteile Rock m. Mieder + Besatz Tuch, Tüllstickerei Tüllschürze	Spreewald	15.2.96	"		
72 a,b		2 Trachtenteile Miederrock, weinrot Tüllschürze, weiß	Spreewald	15.2.96	"		
73		Miederrock, grün mit schw. Samtbesätzen	Spreewald Burg Braune, Ende 30er Jahre	15.2.96	"		
74		"Krappplaak-Rock" weinrot, Tanzrock,	Burg / Spreewald Braune, Ende 30er Jahre	15.2.96	"		
75		Miederrock, rot mit breiter, bemalter Borte,	Burg / Spreewald Braune, Ende 30er Jahre	15.2.96	"		
76 a-d		4 Hauben	Burg / Spreewald Frau Braune Ende 30er Jahre	15.2.96	"		
77 a-m		Brauttracht 13 Teile	Hoyerswerda	15.2.96	"		
78 a-g		Trachtenteile: Haube, 2 Schürzen, Miederrock, schwarzes Blusse, Unterhose	Vogtland Saalig / Marienberg	15.2.96			

Lfd. Nr.	Katalog Nr.	Gegenstand	Herkunft	Rechnungs-Datum	Erworben von	Wert DM	Bemerkungen
79 a-m		Männertracht: 13 Teile: 2 Hosen, Hosenträger 5 Westen, 1 Hemd, 1 Joppe Zipfelmütze blau, dito weiß, 1 Paar Strümpfe	Bad Berka, Thüringen	15.2.96	[redacted] Hutterbuchhandel Sfl. 32 Berlin Geschenk		
80		1 Bettbezug, rot kariert	Markneukirchen/ Vogtland	15.2.96	"		
81		Frauentaille schwarz, gemustert	Hermsgrün/ Vogtland	15.2.96	"		
82		1 Paar Strümpfe blau mit farbigem Muster		15.2.96	"		
83		1 Paar Strümpfe weiß		15.2.96	"		
84		1 Seidentuch		15.2.96	"		
85		Mieder, bestickt	Friedrichroda Thüringen	15.2.96	"		
86		Unterrock blau/weiß		15.2.96	"		
87		Unterrock hell/lila, Baumwolle		15.2.96	"		
88		Unterrock schwarz/weiß Wolle		15.2.96	"		
89		Unterrock rosa/grau Wolle		15.2.96	"		
90		Mieder-Unterrock wattiert	Spreewald	15.2.96	"		
91		Mädchen-Miederrock, grün	"	15.2.96	"		

Rechnungsjahr 1996

Lfd. Nr.	Katalog Nr.	Gegenstand	Herkunft	Rechnungs-Datum	Erworben von	Wert DM	Bemerkungen
92	23 B	Frauen-Tagkleid mit Bündel Frauenjacke, Wolle schwarz	Fläming/ Spreewald	15.2.96	[redacted] Hutterbuchhandel Sfl. 32 Berlin Geschenk		
93 a,b	26 G 16 a,b 26 J (a) (b)	Miederrock, blau mit schwarzem Kreide	Spreewald	15.2.96	"		
94	26 G	Seidentuch, Leinen	Fläming	15.2.96	"		
95 a,b	26 J (a) 26 G (b)	Miederrock, rot mit Samtbesatz Spenzerjacke, kurz	Fläming	15.2.96	"		
96		Rock, Blaudruck, mit rotem Besatz		15.2.96	"		
97 a-c	26 H	Frauenkleid, Seidenrips, 3 Teile Rock, Taille, Pamphadour		15.2.96	"		
98	26 H	Frauenkleid, schwarz, Seide, Spitze		15.2.96	"		Spenderbes. 13.000,- (Gesamt)
99	10 C 76	1 Blechsieb		19.2.96	MVK-Verein Geschenk	5,-	
100	7 H 349	1 Puderdose		19.2.96	MVK-Verein Geschenk	10,-	
101	47 B 1582	1 Adventskalender		22.2.	[redacted] Berlin Spender	10,-	
102	62 H 1049	Neues Illustriertes Kochbuch Mutti/Petit		22.2.	[redacted] Geschenk	80,-	
103	62 H 1054-1060	Verschiedene (7) Rezeptblätter		23.2.	[redacted] Geschenk	30,-	
104	66 J 3	1 Konvolut Tücher	"		Verein MVK Geschenk	30,-	

Rechnungsjahr 1996

Lfd. Nr.	Katalog Nr.	Gegenstand	Herkunft	Rechnungs-Datum	Erworben von	Wert DM	Bemerkungen
7	105	1 Zigarren-Schachtel, Blech, schwarz, weiß/rot/gold		26.2. 1996	[redacted] Westerstedt Geschenk	10,-	
8	106	1 Biederserie (Sterebilder) 50 St. (s/w Fotos (v. 110)	1930er J.	26.2. 1996	[redacted] Aichenstr. 11 81375 München Geschenk	40,-	
8	107	1 Lotto-Adventskalender		"	[redacted] Berlin Geschenk	10,-	
8	108	54 H 806, 807	2 Schultüten	28.2.	[redacted] Bertelsdorfer Str. 5 12043 Berlin Geschenk	30,-	
8	109	34 H 49	1 Wandbild	gestickt	"	" Geschenk	40,-	
8	110	47 B 1587-1600	1 Konvolut Kalender		"	Verein MVK Geschenk	40,-	
8	111	32 I 238, 239	2 Oelgemälde		"	[redacted] Berlin (nachinvent.) Geschenk	190,-	
8	112	66 O 1-11	1 Konvolut Reklameaufsteller		"	[redacted] Hamburg Geschenk	100,-	
8	113	57 G 6	1 Konvolut Wandbilder (Europa-Muster)	33 R 4523-4532	"	" Geschenk	60,-	
8	114		1 Konvolut Tapetenrollen		"	" Geschenk	100,-	
8	115	62 C 1922, 1923	2 Kinderbücher		4.3.	[redacted] Berlin Geschenk	30,-	
9	116		30 Fotografien - Familienfotos/Atelieraufnahmen 1880/90er Jahre		4.3.	[redacted] Berlin Geschenk	120,-	
9	117		1 Daguerreotypie „Tante Therese", ca. 1860		4.3.	[redacted] Berlin Geschenk	150,-	

Rechnungsjahr 1996

Lfd. Nr.	Katalog Nr.	Gegenstand	Herkunft	Rechnungs-Datum	Erworben von	Wert DM	Bemerkungen
118		1 Fotografie „Zur Erinnerung an meine Lehrcollegen 1902-1906"		4.3.	[redacted] Dillenburger Str. 7 14109 Berlin Geschenk	20,-	
119	33 Q 2188	1 Konvolut Postkarten		"	Verein MVK Geschenk	100,-	
120	31 Q 82	1 Papierkrippe Walter Klinkert, 1945/46		5.3.	[redacted] Dolmanstr. 17 d 51427 Bergisch-Gladbach Geschenk	1.000,-	Spendenbesch. Va
121	35 J 366	1 Satz Holztiere		"	[redacted] Quantstr. 16 14129 Berlin Geschenk	50,-	
122	35 M 117	1 Schulzimmer		"	Geschenk	50,-	
123	35 M 120-125	1 Satz Puppenmobiliar		"	Geschenk	180,-	
124	35 M 118	1 Besenhalter		"	Geschenk	20,-	
125	35 M 119	2 Strandkörbe + 1 Liegestuhl		"	Geschenk	30,-	
126	35 Q 48 35 T 5	2 Blechspielzeuge		"	Geschenk	150,-	
127	35 I 55	1 Puppenstube (Gaststätte		"	Geschenk	150,-	
128	33 Q 2186	1 Konvolut Postkarten		"	[redacted] Berlin-Spandau Geschenk	40,-	
129	33 H 1237	1 Konvolut Glückwünsche		"	Geschenk	40,-	
130	47 B 1586	1 Adventskalender		"	" Geschenk	12,-	

Rechnungsjahr 1996

Lfd. Nr.	Katalog Nr.	Gegenstand	Herkunft	Rechnungs-Datum	Erworben von	Wert DM	Bemerkungen
131	3L 27	1 Namensschild „A. Franz"			Verein MVK Geschenk	20,-	
132	35H 152	4 Zinnfiguren als Werbebeilage			[redacted] Berlin Geschenk	20,-	
133	36J 35, 36	2 Sportgeräte 1 Tennis-Trainer 1 Schwimmgurt	Mühlheim/Ruhr Nordrhein-Westfalen		[redacted] Berlin Geschenk	40,-	
134	47I 4	1 Wecker	Gotha/Thür.		[redacted] Landau/Pfalz Geschenk	20,-	
135	66G 5	2 Menükarten			MVK-Geschenk Verein Geschenk	2,-	
136	66G 6	6 Menükarten			MVK Verein Geschenk	5,-	
137	35J 367	1 Posten Spielfiguren: ~~[illegible]~~ Plastik			Verein MVK Geschenk	15,-	
138	66G 7	7 Menükarten			Verein MVK Geschenk	5,-	
139	66G 8	7 fremdsprachige Menükarten			Verein MVK Geschenk	5,-	
140		1 Konvolut Reisesouvenirs			Verein MVK Geschenk	20,-	
141	66G 9	6 Menükarten			Verein MVK Geschenk	3,-	
142	31O 670 a-c	3 Souvenir-Puppen			[redacted] Berlin Geschenk	20,-	
143		2 Menükarten			Verein MVK Geschenk	3,-	

Rechnungsjahr 1996

Lfd. Nr.	Katalog Nr.	Gegenstand	Herkunft	Rechnungs-Datum	Erworben von	Wert DM	Bemerkungen
144	35J 369, 370	4 Kunststoff-figuren		8. 3.	[redacted] Berlin Geschenk	40,-	
145	62I 1626-1633	8 Grieben Reiseführer		"	[redacted] Berlin Geschenk	80,-	
146	31O 671	1 Konvolut Länderfähnchen		"	Verein MVK Geschenk	30,-	
147		1 Buch „Blüthenkranz"	Hrsg. Rudolph Gottschalk, 1861	11. 3.	Nachlaß Ilsenthal Geschenk	30,-	
148		5 Profanbücher (Ratgeber u.a.)		"	[redacted] Berlin Geschenk	100,-	
149	57G 7	1 Konvolut Tapeten		"	[redacted] Hamburg 19 Geschenk	100,-	
150	7Z	1 Gepäckriemen Leder		12.3.	Verein MVK Geschenk	3,-	
151	14L	2 Schachteln mit Sattlernähzeug		"	" Geschenk	3,-	
152	14C	Strickmodelbehälter, Metall/Stein		"	" Geschenk	3,-	
153	24K	1 Babyschlafsack z. Zubknöpfen BW, weiß		"	" Geschenk	5,-	
154	46C	1 Koffer Holz, Pappe, Metall	um 1946	"	" Geschenk	10,-	
155		1 Tischdecke weiß, leinen, m. Durchbruch vernäht	1930er-1950er J.	"	" Geschenk	30,-	
156	19A	1 Altardecke leinen, Spitze		"	[redacted] Geschenk	70,-	

Lfd. Nr.	Katalog Nr.	Gegenstand	Herkunft	Rechnungs-Datum	Erworben von	Wert DM	Bemerkungen
157	17A	1 Handtuch Leinen m. roter Kante Hausarbeit / Siebenbürgen	Siebenbürgen 1970er J.	12.3.	Verein MVK Geschenk	25,-	
158	27N	1 Kinderschürze Bw, bedruckt	Berlin (DDR) 1980er J.	"	[redacted] Geschenk	7,-	
159	27B	1 Parka f. Kinder Bw, beige	"	"	" Geschenk	8,-	
160	27L	1 Jacke f. Jugendweihe, schlangenähnl.	Berlin 1989	"	" Geschenk	10,-	
161	33a 2189	1 Konvolut Ansichtskarten		13.3	[redacted] Berlin Geschenk	50,-	
162	54H 808-834	1 Konvolut Schulwand-bilder (27)	Wohl Probe-blatter für den Verlag des Tütmer-Jahr-buch?	"	[redacted] Düsseldorf Nachlaß	300,-	Übergabe an Staatsbibl. → Kunstbibliothek → SMK
163	10B 44 a,b	1 Teigspritze		20.3.	[redacted] Hermannstr. Berlin Geschenk	25,-	
164	10B 45 a-h	1 Saline-/Hanf-Spritze		"	" Geschenk	20,-	
165	62H 1061	1 Haushaltungs-Buch (1915-1928)	Vermutlich Besitz der Familie Kirt 1932 Berlin, Hinweis d. Vorbesitzerin	"	[redacted] Hohenstaufenstr. 2-4 Berlin Geschenk	25,-	
166	62H 1062	1 Haushaltungs-buch (1956 - 1959)		"	Herbst Nachlaß	10,-	
167	62H 1063 a-d	4 Haushaltungs-bücher (1918 - 1953)	Steinicke Georgi	"	Verein Geschenk	50,-	
168	62H 1064	1 Haushaltungs-büchlein (1916 - 1919)		"	Verein Geschenk	10,-	
169	62H 1065	1 "Kochbuch" für 1912		"	Verein Geschenk	10,-	

Rechnungsjahr 1996

Lfd. Nr.	Katalog Nr.	Gegenstand	Herkunft	Rechnungs-Datum	Erworben von	Wert DM	Bemerkungen
170	62H 1067a,b 387 88	1 Stoff-Gebrauchtkleid u. 2 dazugehörige Accessoires		20.3.	Verein Geschenk	10,-	
171	62C 1941	1 Band Rikki Dirx, Basteln und Bücherspiele		"	[redacted] Berlin Geschenk	15,-	
172	46B 103-171	1 Konvolut Spardosen		27.3.	Leo Spik Kurfürstendamm 66 10707 Berlin	3080,-	15% Aufgeld 462,- + 15% MwSt 69,30 mwSt. 3.611,30
173	62H 187 i+j	2 Rezeptkisten der Firma Bilabel		26.3.	Verein Geschenk	4,-	
174	48C 38a-c	1 Kraps Küchenwaage		27.3.	[redacted] Marktbogen St. 41 Berlin Geschenk	50,-	
175	8P 81.82 a-c	2 Essenstrapze aus Rheinländern		"	Verein Geschenk	10,-	
176	48A 49	1 Kaffeebecher (1920er Jahre)		28.3.	Verein Geschenk	5,-	
177	24J ~~1~~ a,b	2 Kleidchen (Säugling) geschl. Jacke			[redacted] Geschenk	20,-	
178	24D ~~24~~ a,b	2 Hemdchen gestrickte Jacke			[redacted] Geschenk	20,-	
179	24D ~~23~~ a,b	2 Hemdchen gestrickte Jacke			[redacted] Geschenk	20,-	
180	24G ~~25~~ a,b	1 Paar Säuglings-schuhe mit Strümpfen gestr. Jacke			[redacted] Geschenk	30,-	
181	24D ~~22~~ a-c	5 Hemdchen gestr. Jacke			[redacted] Geschenk	50,-	
182	24F ~~110~~	1 Säuglingsmütze gestr. Jacke			[redacted] Geschenk	25,-	

Rechnungsjahr 1996

Lfd. Nr.	Katalog Nr.	Gegenstand	Herkunft	Rechnungs-Datum	Erworben von	Wert DM	Bemerkungen
183	24 H ~~24~~ gestr. Jo a,b	1 Taufkleid mit Unterkleid			[redacted] Geschenk	60,-	
184	24 A ~~16~~ gestr. Jo a-e	3 Steckkissen und 2 Unterlegtücher			[redacted] Geschenk	100,-	
185	27 A ~~14~~ gestr. Jo	1 Kinderhaube			[redacted] Geschenk	25,-	
186	19 E 249	1 Tischdecke			[redacted] Dillenburger Str. 7 Berlin Geschenk	30,-	
187	32 I 240, 241	2 Holzbrand-Bilder	Ungarn	28.3.	[redacted] Berlin Nachlaß	60,-	
188	34 H 50	1 Stoffbild	"	"	" Nachlaß	40,-	
189	35 I 56, 57	2 Spielburgen		"	[redacted] Martin-Luther-Str. 118 10825 Berlin Geschenk	250,-	
190	62 H 1072-1096	1 Konvolut Rezeptheefte		3.4.96	Verein Geschenk	10,-	
191	62 H 1071	1 Kochbuch Kulinarische Gerichte		"	[redacted] Geschenk	15,-	
192		1 Landkarte „Der Bodensee" 1930 r Jahre		4.4.	Verein MVK Geschenk	50,-	
193		1 Meister-Brief Friseurhandwerk, Fr. Aschmuntat 1933		"	[redacted] Mundhofstr. 2 14129 Berlin Geschenk	20,-	
194	8 M 376 a-r	9 Sammeltassen mit Unterteller	Leipzig	11.4.	[redacted] Geb. Morgenstern (1900-96) Leipzig, Hainveilchenweg 12 Nachlaß	190,-	
195	8 H 1176 a-i	9 Frühstücksteller darin	"	"	"	190,-	

Rechnungsjahr 1996

Lfd. Nr.	Katalog Nr.	Gegenstand	Herkunft	Rechnungs-Datum	Erworben von	Wert DM	Bemerkungen
196	8 O 66 a,b	2 Konfektschalen	Leipzig	11.4.	[redacted] (s. 194)	100,-	
197	33 H 1238	1 Konvolut Geburtstagsglückwünsche		14.4.	[redacted] Berlin Geschenk	30,-	
198	32 N 18	Moritatenrolle „Leben des Gustav Hufnagel"	Sachsen ? Berlin ?	15.4. 96	[redacted] Basel Verein - Geschenk	3000,-	Von Leiland Herzfelde auf einer Auktion in DDR erworben. N.S. Va
199		2 Kalender „Das Kochbuch an der Wand" 1936 u. 1939	Irmgard Faustmann Jg. 1920	16.4.	[redacted] Tirolerstr. 10 Berlin-Pankow Geschenk	20,-	
200	38 B 393 a-d	4 Gebäckmodel		17.4.	Verein MVK Geschenk	10,-	
201	10 F 33 a-f	1 Zitronenpresse „Citrella"		18.4.	Verein MVK Geschenk	10,-	
202	33 Q 2190	1 Konvolut Ansichtskarten		"	[redacted] Berlin Geschenk	40,-	Gedankt Va
203	33 Q 2191	1 Postkarten-Sammlung		"	[redacted] Warnemünderstr. 29 Berlin Geschenk	150,-	
204	10 I 36	Zweischneidiges Wiegemesser		"	MVK Verein Geschenk	20,-	
205	10 B 46 a-j	1 Tortenspritze		"	Verein MVK Geschenk	5,-	
206	33 H 1239-1244	5 Konvolute Glückwünsche			[redacted] Berlin Geschenk	50,-	
207	10 G 61	1 Plastikreibe		"	Verein MVK Geschenk	10,-	
208	36 E 116 a,b	2 Hohensteiner Kasperpuppen		19.4.	[redacted] Reichstr. 28a 14052 Berlin Geschenk	200,-	Spendenbescheinigung Va

Rechnungsjahr 1996

Lfd. Nr.	Katalog Nr.	Gegenstand	Herkunft	Rechnungs-Datum	Erworben von	Wert DM	Bemerkungen
209	10 D 40 a.b	1 Mandelmühle		19.4.	Verein MVK Geschenk	15,–	
210		3 Perlenkränze, Grabschmuck	Frankreich Bretanze (vor 1920)	11.4.	[redacted] Badenallee 1 14052 Berlin Verein Geschenk	3.500,–	N.S. Va
211	6 C	1 Stuhl, Eiche, geschnitzt	Neuenhagen b. Berlin ca 1880	"	[redacted] K.-Liebknecht-Str. Neuenhagen ~~Verein~~ Geschenk	250.–	N.S. Va
212	13 L 32	1 Waschholz, geschnitzt von russ. Kriegsgefangen	Holländergut Neuenhagen b. Berlin 1915	"	" " Geschenk	150.–	
213	6 M	1 Truhe für Kinderwäsche	Olbernhau Erzgebirge	"	" " Geschenk	100.–	
214	31 O 697	1 Kästchen, Bambus 1840/50 (Souvenir von Weltreise)	"	"	" " Geschenk	200.–	N.S.
215	10 D 41	1 Kaffeemühle Buchsbaum, gedrechselt	Westpreußen ca 1820		" " Geschenk	350.–	N.S.
216	31 O 698	1 Holzlöffel	Rußland vor 1945 (Neuenhagen)		" " Geschenk	30.–	
217	31 O 699	1 Schälchen	Berchtesgaden ca 1910		" " Geschenk	75,–	
218	35 N 46	1 russ. Holzspielzeug: Angler beweglich	SU/Rußland ca 1950		" " Geschenk	50.–	
219	35 N 47	1 dito: Schmied mit Bär am Amboß	SU/Rußland ca 1950		" " Geschenk	50.–	
220	31 O 700	1 Schnitzfigur: Bär vor einem Faß	SU/Rußland ca. 1950		" " Geschenk	50.–	
221	31 O 701	1 Salzlöffel Lackmalerei	SU/Rußland 1950		" " Geschenk	25.–	

Rechnungsjahr 1996

Lfd. Nr.	Katalog Nr.	Gegenstand	Herkunft	Rechnungs-Datum	Erworben von	Wert DM	Bemerkungen
222	31 O 702	1 Tonpüppchen	Dyemkowo (SU/Rußland) 1950		wie 211/1996 Verein Geschenk	45,–	
223	31 O 703	1 Holzpuppe	Tallin Estland		" Verein Geschenk	10.–	
6F 224		1 Fußbank mit Plüschbezug (rot)	Dresden ca 1910		" Verein Geschenk	20.–	
225	7 H 352	1 Blechdose		19.4.	Verein MVK Geschenk	5,–	
226	10 I 37	1 Küchenbeil		22.4.	Verein MVK Geschenk	10,–	
10 O 40 a-d 10 O 39 a-k 227 10 R 30-34 10 Q 25		1 Satz Bestecke 2 Bestecke 3 Gabeln 3 Fleischgabeln 1 Fleischmesser		"	Verein MVK Geschenk	20,–	
228	32 I 242	1 Wandbild		23.4.	Verein MVK Geschenk	5,–	
229	31 O 672 a-u	1 Sammlung Winterhilfswerkabzeichen		"	[redacted] Kastanienallee 16 14050 Berlin Geschenk	150.–	gedankt Va
230	33 R 4533	1 Wandbild, Blume	um 1940	26.4.	Verein MVK Geschenk	50,–	
231	35 M 126	1 Kinderkarbwagen (Puppenwagen)		"	" Geschenk	100,–	
232	62 H 542	1 Rezeptheft Herrenwelt		29.4.	Verein MVK Geschenk	2.–	
233	33 Q 2192	1 Konvolut Ansichtskarten	verschiedene Spender	"	" Geschenk	50,–	
234	33 H 1245	1 Konvolut Glückwünsche	"	"	"	50,–	

Lfd. Nr.	Katalog Nr.	Gegenstand	Herkunft	Rechnungs-Datum	Erworben von	Wert DM	Bemerkungen
235		3 Gesangbücher		29.4.	[redacted] Zuchalarski Berlin Geschenk	45,-	
236	33 P 98	1 gerahmter Scherenschnitt		"	" Geschenk	30,-	
237	62 H 605	1 "Kriegshochbuch" Reprint von 1993		"	[redacted] Wittstock Geschenk	2,-	
238	46 B 172	1 Fastenspar-kästchen Misereor		30.4.	[redacted] Geschenk	5,-	
239	31 O 673-677	1 Konvolut ungarische Souvenire		"	[redacted] Nachlass	50,-	
240	31 O 678, 679	2 Porzellan-figurengruppen		"	~~Matrek~~ [redacted] Alt-Wedding Berlin Geschenk	50,-	
241	31 O 681-689	1 Konvolut Souvenire		"	Verein MVK aus verschiedenen Schenkungen Geschenk	40,-	
242	53 I 171 a-d	4 Papportereien		"	[redacted] Berlin Geschenk	150,-	
243	31 O 690, 691	2 ~~1~~ Souvenir-kästchen		"	" Geschenk	60,-	
244	7 L 311	1 Blechkästchen		"	" Geschenk	40,-	
245	7 H 352	1 Holzdose, bemalt		"	" Geschenk	30,-	
246	36 ~~H~~ F 20	1 Holzkreisel		"	" Geschenk	10,-	
247	53 I 172	1 Osternest		2.5.	Verein MVK Geschenk	15,-	

Rechnungsjahr 1996

Lfd. Nr.	Katalog Nr.	Gegenstand	Herkunft	Rechnungs-Datum	Erworben von	Wert DM	Bemerkungen
248	31 O 692-696	5 Souvenire		2.5.	[redacted] Berlin Geschenk	50,-	
249	7 L 312	1 Holzkästchen		"	Thale "	30,-	
250	9 Z 14	1 Brieftasche		"	Thale "	10,-	
251	8 V 80	Ovale Vorlegeplatte Porzellan, a.d. Restaurant des Zool. Gartens, Berlin		2.5.	[redacted] Bertoldorfstr. Bln. Gesch.	20,-	
252	8 O 995	braun Tontopf mit Henkel (Salztopf) u. Löffel		"	[redacted] Bln. Gesch.	5,-	
253	8 D 213	RASTAL-Firmen-Werbebecher, Steingut		"	[redacted] Geschenk	2,-	
254	8 D 214	Emaille-Kinderbecher		3.5.	[redacted] Berlin Geschenk	2,-	
255	8 D 215	Porzellan-Frühbecher		"	" Gesch.	5,-	
256	8 H 1179	Kinderteller, Porzellan, 1930-er Jahre		"	" Gesch.	5,-	
257	8 H 1130 a-g	7 Patenteller, Porzellan. Franken		"	" Gesch.	600,-	
258	8 11 400 a,b	Andenkentasse mit Unterteller, Porzellan. Franken		"	" Gesch.	60,-	
259	8 D 216	3 Erinnerungs-becher, Porzellan, Franken		"	" Gesch.	150,-	
260	8 J 127	blau Steingut-napf, 1890		"	" Gesch.	10,-	

Lfd. Nr.	Katalog Nr.	Gegenstand	Herkunft	Rechnungs-Datum	Erworben von	Wert DM	Bemerkungen
261	8 W 497	Einkaufskorb mit Deckel, um 1950		3.5.	[redacted] Berlin Geschenk	10,-	
262	8 W 498	Weiße-Glas um 1900		"	" Gesch.	5,-	
263	30 D 195	Frauen-Halsschmuck, um 1900 Frankreich		"	" Gesch.	50,-	
264	30 J 44	Damen-Uhrkette, Anf. 20. Jh. mit Kapsel mit Kapselung. Silber + Opal		"	" Gesch.	50,-	
265	8 F 562 a,b	2 Weihnachtsgeschenkdosen für "Janusamstag" Gesamtmaße Porzellan		"	Waldgeschichtliches Museum St. Oswald Gesch.	10,-	
266	35 K 311	Essenservice f. Puppen, Porzellan, 1920 in Originalkarton		"	[redacted] Ranzowstr. 12351 Berlin Geschenk	130,-	Spenden-Fonds
267	35 N 45	Schreibmaschine f. Kinder, Plastik, 1950-er Jahre		"	" Geschenk	50,-	
268	38 B 394-400	7 Gebäckmodel		6.5.	[redacted] Geschenk	100.-	
269	10 O	1 Kinderbesteck Patengeschenk		"	[redacted] Geschenk	30.-	
270	10 O	1 Besteck (3-teilig)		"	" Geschenk	30.-	
271	10 O	1 Besteck (3-teilig) Messer gabel		"	" Geschenk	30.-	
272	10 O	1 Besteck (2-teilig) Messer + Gabel		"	" Geschenk	20.-	
273	10 S	2 Löffel		"	" Geschenk	10.-	

Rechnungsjahr 1996

Lfd. Nr.	Katalog Nr.	Gegenstand	Herkunft	Rechnungs-Datum	Erworben von	Wert DM	Bemerkungen
274	35 K 312	1 Kaffeekanne für Milch	Wilkens-Porzellanfabrik Horburg	6.5.	[redacted] Porzellan-Manufaktur Berlin GmbH Tuschkastenallee 52	1100.-	N.S. Geschenk mit Hilfe Sponsoring Lösung vom 30.11.96
275	10 AB	1 Kaffeemaschine aus Glas um 1910	Berlin, Jena	7.5.	[redacted] Berlin, Albestr. 1 Geschenk	350,-	
276	62 C 1828	1 Kinderbuch, um 1830	Frankreich, Schlesien → Berlin	"	" Geschenk	350,-	N.S.
277	66 O 12-14	1 Sammlung Weißgraphik (3 Teile)		10.5.	[redacted] Berlin-Prenzlauer Berg	25,-	
278	6 E 25-41	1 Sammlung Weißgraphik (17)		"	" Geschenk	25,-	
279	33 Q 2193	1 Konvolut Ansichtskarten		"	[redacted] Kantstr. 148 Allee 16 14050 Berlin Geschenk	30,-	
280	10 Y 9a-c	3 Einmachgläser mit Deckeln		13.5.	Verein Geschenk	6,-	
281	8 W 499	Teegedeck (Teller, Tasse, Untertasse), Jena Glas		"	" Gesch.	7,-	
282	10 G 62	Apfelreibe, Glas		"	" Gesch.	2,-	
283	8 F 563 a,b	2 Bierflaschen (Schnapsflasche, Porzellanmodell)		"	" Gesch.	3,-	
284	8H 8M 8D 10S 7H	9 Teile eines Frühstücks-Services Plastik 284/1996, 1-9			" Gesch.	3,-	
285	8 E 1075	Kaffeekanne, weiß, Porzellan, mit Wärmehülle Keramik			" Gesch.	8,-	
286		3 Deckeldosen f. Honig Ton		1994/5	[redacted] Antonplatz 49 Berlin	75,-	

Lfd. Nr.	Katalog Nr.	Gegenstand	Herkunft	Rechnungs-Datum	Erworben von	Wert DM	Bemerkungen
287	7H 354	Deckeldose, Feuersteinzeug, Cadinen/Westpr.		1994/5	[redacted] Erbteilsl. 50.49 Ben.	75,-	
288	7H 355	Vorratsdose "GRIESS"		"	"	20,-	
289	7H 356	kleine Deckeldose, braun		"	"	24,-	
290	7H 357	Zuckerdose m. Deckel Vill & Bok, Dresden		"	"	10,-	
291	8Y 189	Vase Tolkemit/Ostpr.		"	"	145,-	
292	8Y 190	Vase, Tolkemit/Ostpr.		"	"	95,-	
293	8Y 191	Vase, grün Tolkemit/Ostpr.		"	"	65,-	
294	8Y 192	Vase, schwarzbraun Tolkemit/Ostpr.		"	"	45,-	
295	8Y 193	Vase, grün Tolkemit/Ostpr.		"	"	35,-	
296	8Y 194	Vase, dunkel-graugrün Tolkemit/Ostpr.		"	"	20,-	
297	8Y 195	Vase, kupferrot Tolkemit/Ostpr.		"	"	20,-	
298	8Y 196	Vase, Kugelform matt Hellb., Tolkemit/Ostpr.		"	"	18,-	
299	8Y 197	Vase, blau Tolkemit/Ostpr.		"	"	25,-	

Rechnungsjahr 1996

Lfd. Nr.	Katalog Nr.	Gegenstand	Herkunft	Rechnungs-Datum	Erworben von	Wert DM	Bemerkungen
300	8Y 198	Vase, Tischtischform Tschäpeln/Lausitz		1994/5	[redacted] Ben.	25,-	
301	8Y 199	Vase Cadinen/Westpr.		"	"	125,-	
302	8Y 200	Vase Tolkemit/Ostpr.		"	"	35,-	
303	8D 217	Becher, gekerbter Ton		"	"	15,-	
304	8Y 201	Kugelvase Tolkemit/Ostpr.		"	"	125,-	
305	8Y 202	Vase, Kugelform Tolkemit/Ostpr.		"	"	35,-	
306	8 ~~BE~~ E 1076	~~Bolusvase~~, ~~Amphore~~ gefäßförm. Kännchen, Tolkemit s. Bc. 18.12.96		"	"	65,- ~~220,-~~ gemäß: S-Bc. 18.12.96	
307	8E	Teekännchen "Siegeskranz Kübbes"		"	"	10,-	
308	8E 8M 8H	Kaffeegedeck, Torgau, 4-Teilig		"	"	30,-	
309	8E	steing. Likörkännchen		"	"	6,-	
310	8E	Kaffeekanne, steingut, Ostpr./Ostd.		"	"	40,-	
311	8E ~~1~~	2 Kaffeekannen, Form 8 gleichberg, naturfarbig/purpur		"	"	95,-	
312	8E 1099	steingut – Kaffeekännchen		"	"	18,-	

Lfd. Nr.	Katalog Nr.	Gegenstand	Herkunft	Rechnungs-Datum	Erworben von	Wert DM	Bemerkungen
313	8 E 1100	Kaffeekännchen steingut braun, spritzdekor		"	[redacted]	5,-	
314	8 E	Teekännchen, Königsbrück		"	"	25,-	
315	8 E	3 Kaffeekännchen, ELTON, fleckig, Marktredwitz		"	"	48,-	
316	8 E 1080	Kaffeekanne für Kindergedeck, steingut, Wächtersbach		"	"	25,-	
317	8 E 1081	Kaffeekanne, steingut		"	"	24,-	
318	8 E 1082	Kaffeekanne (Deckel fehlt) weißporzellan Porzellan		"	"	6,-	
319	8 E 1083	Kaffeekanne, Porz. Vill. & Boch, Dresden		"	"	30,-	
320	8 E 1084	Kaffeekanne, Teemenerzeug, zusammengehörig. Bürgeau		"	"	265,-	
321	8 E 1085	12 Kaffeekännchen mit Deckel, Porz.		"	"	12,-	
322	8 E 1086	Portionskännchen f. Kaffee. Porzellan		"	"	35,-	
323	8 E 1087	Teekännchen, Porzellan		"	"	18,-	
324	8 E 1088	Portionskännchen f. Kaffee		"	"	9,-	
325	8 E 1089	Teekanne, Teemenerzeug		"	"	20,-	

Rechnungsjahr 1996

Lfd. Nr.	Katalog Nr.	Gegenstand	Herkunft	Rechnungs-Datum	Erworben von	Wert DM	Bemerkungen
326	8 E 1090	ovales Kaffeekännchen		"	[redacted]	20,-	
327	8 E 1091 a.b	2 Kaffeekännchen mit Zuckergefäßen		"	"	8,-	
328	8 E 1092	2 Kaffeekanne, Porz		"	"	7,-	
329	8 E 1093	Portionskännchen f. Mokka, Porz.		"	"	5,-	
330	8 E 1094	Kaffeekanne Porzellan, bl. glossen, bl. am Rondrial		"	"	25,-	
331	8 E 1095	Kaffeekanne, Vill. & Boch Dresden blau		"	"	40,-	
332	8 M 401 a-d	2 Tassen mit Untertellern, steingut Villeroy & Boch, Dresden		"	"	12,-	
333	8 V 81	Kännchen o. Steing. Vill & Boch, Dresden		"	"	16,-	
334	8 H 1182	Frühstücksteller. steingut, Lunabrückdekor		"	"	15,-	
335	8 H 1183	Speiseteller, steingut "guten Appetit"		"	"	35,-	
336	8 H 1184	Frühstücksteller, Homberg		"	"	18,-	
337	8 H 1185	Frühstücksteller "Immke Paul"		"	"	28,-	
338	8 H 1186	Zierteller Thomasberg u. Hettstedt Colditz		"	"	20,-	

Rechnungsjahr 1996

Lfd. Nr.	Katalog Nr.	Gegenstand	Herkunft	Rechnungs-Datum	Erworben von	Wert DM	Bemerkungen
339	8 I 128	kleine Tonschüssel Irdenware, feuerfest, braun/schwarz/weißgrau		1994/5	[redacted]	50,-	
340	8 I 129	kleine Schüssel, Lehmplastik		"	"	28,-	
341	8 I 130	kleine Schale, Tscheremt/Ostpr.		"	"	25,-	
342	9 E 225	Aschenbecher, Cadinen/Westpr.		"	"	25,-	
343	9 E 226	Schnupftabak-Döschen, Ton		"	"	35,-	
344	8 I 131	Obstschale, apfelgrün gefärbt		"	"	45,-	
345	11 M 15	Futternapf f. Kühen		"	"	15,-	
346	8 F 564	Bierkrüge, Ton		"	"	25,-	
347	8 F 565	Flasche, braunes Steinzeug Tempelhof/Schlesien ?		"	"	45,-	
348	8 O 996	Vorratstopf, Steinzeug Cranitz, Send des Töpferhandwerks		"	"	15,-	
349	8 O 997	Vorratstopf, Ton, braune Lehmglasur. "FLITROPA"		"	"	18,-	
350	8 O 998	Schmalztopf		"	"	35,-	
351	8 O 999	Vorratstopf Cranitz, Send Töpferhandwerks		"	"	15,-	

Rechnungsjahr 1996

Lfd. Nr.	Katalog Nr.	Gegenstand	Herkunft	Rechnungs-Datum	Erworben von	Wert DM	Bemerkungen
352	8 I 132	Blumentopf-untersetzer braun Ton	"	1994/5	"	1,-	
353	8 H 1187	blauer Teller, Kamenz	"	"	"	1,-	
354	8 F 566	Likörflasche, glasiert Ton	"	"	"	5,-	
355	8 F 567	Likörflasche, Lehmglasur, mit Schabedekor: Ritzlinien	"	"	"	5,-	
356	8 E 1096	Kaffeekännchen, braun Feinsteinzeug	"	"	"	7,-	
357	8 E 1097	Kaffeekanne Feinsteinzeug mit braunen Punktlinien	"	"	"	10,-	
358	8 E 1098	Kaffeekännchen Feinsteinzeug Kamenz	"	"	"	7,-	
359	8 M	Schmalztopf (f. Kinderküche)	"	"	"	9,-	
360	8 H	Kinderteller "Sammelsorge Kapellen"		"	"	9,-	
361	8 E 2001	Kaffeekanne, Feinsteinzeug, braun		"	"	10,-	
362	8 E 2002	Milchkännchen braun, Feinsteinzeug		"	"	4,-	
363	8 E	Inhalationskanne, braun Steinzeug		"	"	9,-	2 P6 - 363 2.540,- DM
364	60 A 2 1 0	6 Graphiken				254.90	vom Spend.-Kto

[redacted]
Birkenweg 1
35708 Haiger

33 R 4534-7

Lfd. Nr.	Katalog Nr.	Gegenstand	Herkunft	Rechnungs-Datum	Erworben von	Wert DM	Bemerkungen
365	8 G 814	Schüssel, Irdenware Kamene (2)		1994/5	[redacted] Bln.	7,-	
366	62 H 1098 a-c, 1099 a, b, 1100-1102	3 Kochbücher 2 Rezepthefte 3 Rezeptordner		20.5.96	[redacted] Frienner Str. Berlin Geschenk	20,-	
367		1 Halskettenanhänger in Form eines Buches Inhalt: "Die Glocke" v. Fr. Schiller, Einband Metall		21.5.96	[redacted] Lahnstr. 10 12055 Berlin Geschenk	50,-	
368	62 H 1124	Allgemeines Küchenlexikon für Frauen-Zimmer, 2. Teil (L-Z)		22.5.96	[redacted] Prinz-Friedr.-Leopold-Str. 22 14129 Berlin Ankauf	100,-	
369	10 42	Gewürz- u. Kaffeemühle		28.5.96	[redacted] Seldowstr. 17b 12489 Berlin Geschenk	10,-	
370	10 F 34	1 Fruchtpressen-Ansatz		"	" Geschenk	25,-	
371		1 Essenstrage		"	" Geschenk	10,-	
372	10 J 20	1 elekt. Handrührgerät		"	" Geschenk	15,-	
373		1 Soldaten-Wirtschaftskarten		"	" Geschenk	25,-	aus dem Erwerbungsbuch wegen irrtümlich. Eintrags ausgetragen Va s. Schriftwechsel
374	8 G ~~1816~~	1 Emailschüssel gestr. s.-Be. 97		"	" Geschenk	5,-	
375		1 Surkenzange		"	" Geschenk	5,-	
10 K 376		1 Gerät zum Öffnen von Einmachgläsern		"	" Geschenk	5,-	
377	46 B 173	1 Spardose		"	" Geschenk	5,-	

Lfd. Nr.	Katalog Nr.	Gegenstand	Herkunft	Rechnungs-Datum	Erworben von	Wert DM	Bemerkungen
378		1 Staubsauger		28.5.96	[redacted] Seldowstr. 17b 12489 Berlin Geschenk	50,-	
379		1 Taschenlampe		"	" Geschenk	5,-	
380	10 B 47	1 Waffeleisen		"	" Geschenk	15,-	
381	36 E 117	1 Papiertheaterheft "Battle of Waterloo"		"	Dr. Konrad Vanja MVK Geschenk	5,-	
382	7 F 439, 440	2 Pappkartons	An Bon Marché	29.5.	[redacted] Matthias Wine ~~Berlin~~ Hildesheim Geschenk	140,-	
383	23 B	1 Damen Garnitur 3-teilig, VEB Trineli Dederon, 1963 Gr. 42 (Hochzeit)		29.5.	[redacted] Berlin Geschenk	150,-	
384		Werbematerial zu Chemiefasern der DDR 1960er Jahre (aus Konsum-Verkaufsstelle)		29.5.	Nachlaß Käthe Heidrich, Großschönau/Oberlausitz	5,-	
385	62 L 902	7 Notentitel	Offenbach	5.6.	[redacted] Berlin Geschenk	25,-	
386	62 K 1269	Firmenkatalog für Wirtschafts- + Kochgeschirr	Ehrlich, Wien, 1890	"	[redacted] Kasseler Str. 48 35091 Cölbe Geschenk	90,-	bedankt Va
387	62 K 1248-1266	14 Firmenkataloge (19)		"	[redacted] Fährbergweg 12 23568 Lübeck Geschenk	1258,-	Spendenbescheinigung Va
388	62 C 2443	1 Buch Kaufmann, Anfertigung von Papierblumen		"	" Geschenk	110,-	
14 Q 389		10 Monogramm-Schablonen (Kupferblech)		7.6.96	[redacted] Stegler der Namen 57b 12169 Bln.	50,-	
390	46 B 174	1 "Sparhafen" Spardose aus Keramik	Basel, 16. Jh. (Kopie)	11.6.	[redacted] Im Winkel 6 14195 Berlin Geschenk	32,-	

Lfd. Nr.	Katalog Nr.	Gegenstand	Herkunft	Rechnungs-Datum	Erworben von	Wert DM	Bemerkungen
391	7 D 6	1 Vogelhaus	unbekannt	17.6.96	Verein MVK Geschenk	20,-	
392	36 J 37	1 Kinderschaukelpferd mit Reckstange	unbekannt	"	" Geschenk	30,-	
393	46 I 17	1 Paar Schlittschuhe mit Stiefeln	Gerda Rück Ostpreußen Lyck	"	[redacted] Schulenmarkt 53 Berlin Geschenk	2 50!	
394	53 Y 710	4 Schwedische Weihnachtsgirlanden (Keramik-Anhänger)		"	Verein MVK Heppner? Geschenk	20,-	
53B4→ 53B8 395		5 Teile Bohnenkönigspiel Frankreich	Paris	"	[redacted] Berlin Geschenk	40,-	
396	31 Q 85	1 Kärtchen mit Krippenfiguren	Tschechische Republik Karlsbad	"	[redacted] Berlin Geschenk	10,-	
397	31 M 129	1 Frauenpappmaske	/ "	"	" Geschenk	5,-	
398	31 O 704	1 Trachtenpaar in tschechischer Tracht	"	"	" Geschenk	20,-	
399	35 J	7 Spielfiguren	"	"	" Geschenk	10,-	
400	35 Y	1 Spielfigur Reiter	"	"	" Geschenk	15,-	
401	35 F	1 Spielzeug Krokodil	"	"	" Geschenk	12,-	
402	53 Y 711	1 Weihnachtsbaumanhänger in Form eines Häuschens	"	18.6.96	" Geschenk	15,-	
403	33 R 4538	1 Handteller mit Stufenrand und Krone	Mostar Jugoslawien	"	" Geschenk	80,-	

Rechnungsjahr 1996

Lfd. Nr.	Katalog Nr.	Gegenstand	Herkunft	Rechnungs-Datum	Erworben von	Wert DM	Bemerkungen
404	66 E 42	1 Papptüte mit Reklame-Engeln		18.6.96	[redacted] Berlin Geschenk	55,-	
405	66 E 43	1 Konvolut Weihnachtskarten		"	" Geschenk	20,-	
406	62 I 1634	1 Hohlfigur Excelsior Berlin		"	" Geschenk	40,-	
407	33 R 4539	10 Ostergrafik		"	" Geschenk		
408	33 Q 2194	9 Osterpostkarten		"	" Geschenk	150,-	
409	66 E 44	2 Osterrezeptkarten-Werbeblätter		"	" Geschenk		
410	66 C 14	10 Sammelbilder zum Thema Ostern		"	" Geschenk		
411	66 E 45	5 Zigarettenbilder-Ausschneiden		"	" Geschenk	150,-	
412 1-18	53 Y 1-18	1 Kollektion Weihnachtsbaumschmuck, Glas	Sonneberg Leipzig	18.6. 96	[redacted] Berlin Geschenk	50,-	
413	53 Y	Zapfenmännlein Weihnachtsdekoration			" Berlin	10,-	
414	33 R 4540, 4541	2 Historienwandbilder		18.6.96	[redacted] Berlin Geschenk	150,-	NS.
415	33 R 4542	1 Bild La Saint-Etienne (Neujahrsglückwünsche)		19.6.96	" Geschenk	306,-	1000 FFR. NS.
416	47 B 1601, 1602	2 Adventskalender		"	" Geschenk	33,-	N.S. 110 FFR.

Lfd. Nr.	Katalog Nr.	Gegenstand	Herkunft	Rechnungs-Datum	Erworben von	Wert DM	Bemerkungen
417	35D 684-685	3 Krippenbastel-hefte		19.6.96	[redacted] Berlin Geschenk	36,-	119 FFR. Spende bud.
418 1-5		5 Teile Weihnachtsbaum-schmuck		"	[redacted] Berlin Geschenk	50,-	
419 67F		Ehrenurkunde für Wehrturnen 1917	Großschönau Oberlausitz Nachlaß Schuster Erwin Petzold		[redacted] Großschönau Geschenk	5,-	
420	74B	22 Mappen Episkop-Bild-karten		26.6.	[redacted] Berlin Geschenk	50,-	
421	74B	Fotografie: Ansicht Koblenz		27.6.	Verein MVK Geschenk	10,-	
422	74B	Fotografie: Ansicht einer Kleinstadt		"	" Geschenk	10,-	
423	74B	Fotografie: Krieger-denkmal 27.6.1866		"	" Geschenk	10,-	
424	74B	Fotografie: Landsberg vom Kirchberge		"	" Geschenk	10,-	
425	74B	3 Kleinbild-fotos: Berlin 1945		"	[redacted] Berlin Geschenk	15,-	
426	540	1 Universitäts-abgangszeugnis 1913, Univ. Kiel		"	[redacted] Konstanze Hilker 23560 Lübeck Geschenk	20,-	
427	67K	1 Brief, ca. 1860 o.A.		"	" Geschenk	10,-	
428	33F	4 Stammbuch-Blättchen 1860-1863		"	" Geschenk	60,-	
429	33H	Glückwunsch z. Konfirmation 1813		"	" Geschenk	75,-	

Rechnungsjahr 19 96

Lfd. Nr.	Katalog Nr.	Gegenstand	Herkunft	Rechnungs-Datum	Erworben von	Wert DM	Bemerkungen
430	62K	Konfirmations-bescheinigung für Clara Emilie Naumann, 1850		27.6.	[redacted] Lübeck Geschenk	20,-	
431	26H	Kleid, Brokat m. Stickerei 1920er Jahre	Berlin N. Adelheid	27.6.	[redacted] Dagmar Geschenk	100,-	Spende
432		Reisebecher „Balleon"		28.6.	Verein MVK Geschenk	20,-	
433 680	33G	1 Patentbrief	Schreiberau 1815	"	Staatsbibliothek zu Berlin Übersendung	60,-	
434	68G	Fotoapparat „Beirette" (mit Zubehör)	Berlin	"	Dr. D. Neuland-Kitzow, MVK Geschenk	40,-	
435 62H 1111		Das kleine Lutherbuch der Anna Koch		1.07.	Verein Geschenk	5.-	
436 62H 1112		Hedwig Kasser: Das Lesemeisterle (Modelbuch)		"	Verein Geschenk	10,-	
437 62H 1113		Elisabeth Frahne: Tischlein deck dich (Modelbuch 1947)		"	Verein Geschenk	15,-	
438 62H 1114		Fritz Gaiser-Schlaeger: Die drei Haselhölzer (Modelbuch 1922)		"	Verein Geschenk	50,-	
439 62H 1115		Isibulus: Freund und Muttererd ist das Ei (Modelbuch 1961)		"	Verein Geschenk	5,-	
440 62H 1116		Frieda Eckertz: Mecklenburgisches Modelbuch Rostock 1868 - Reprint 1984		"	Herr Hilker Berlin Geschenk	15,-	
441	68G	Fotoapparat Voigtländer mit Gebrauchs-anweisung	Berlin, Wilhelm Strohmeier	3.7.	[redacted] Lampertheim 13505 Berlin Geschenk	150,-	
442	68G	Fotoapparat „Compur" mit Tasche u. Platten halter	Berlin, Wilhelm Strohmeier	"	" Geschenk	180,-	

Rechnungsjahr 1996

Lfd. Nr.	Katalog Nr.	Gegenstand	Herkunft	Rechnungs-Datum	Erworben von	Wert DM	Bemerkungen
443	74F	Fotografie Porträt einer Trachtenträgerin		4.7.	MVK-Verein Geschenk	20,–	
444	62H 1117	Stettiner Puppenhochbuch (Reprint)		8.7.	Verein Geschenk	5,–	
445	62H 1118	Journal rund um das Essen '93		"	Verein Geschenk	5,–	
446	42U	Bleiplatte mit gestochenen Noten („Morgen Kinder wirds was geben") (Druckvorlage)		9.7.	Dr. Stümpel MVT, Berlin Geschenk	5,–	
447	17G	Kopfkissenbezug, weiß	Berlin		[redacted] Nürnbergerstr. 41 10789 Geschenk	5,–	
448	17J	1 Wandschoner gestickt f. Wasserleitung	"		" Geschenk	3,–	
449	17A	1 Handtuch, weiß, mit gewebter Kante	"		" Geschenk	8,–	
450	17J	1 Wandschoner gestickt Holländermotiv	"		" Geschenk	5,–	
451	23I	1 Nachthemd f. Frauen Bzw. angerauht	"		" Geschenk	20,–	
452	25a	1 Männer-Fertigkragen i. d. Orig. Verpackung	Berlin		[redacted] Albrechtstr. 62 12167 Berlin Geschenk	15,–	
453	26A	1 Küchenhaube Bzw. Tüll	"		" Geschenk	10,–	
454	17Y	2 Schonbezüge f. saisonbedingte Garderobe Monogr. F.R.	"		" Geschenk	30,–	
455	17H	1 Laken „Gänseaugenmuster"	Stargard/Pommern		[redacted] Presselstr. 7 12167 Geschenk	25,–	

Rechnungsjahr 1996

Lfd. Nr.	Katalog Nr.	Gegenstand	Herkunft	Rechnungs-Datum	Erworben von	Wert DM	Bemerkungen
456	17H	1 Handtuch Streifenmuster	Stargard/Pommern um 1900		[redacted] Presselstr. 7 12167 Geschenk	15,–	
457	17E	1 Tischdecke Gänseaugenmuster	" um 1900		" Geschenk	50,–	
458	26G	1 Frauenbluse, Synthetik, schwarz	um 1960 Berlin		[redacted] Freystadter Weg Berlin Geschenk	15,–	
459		1 Besteck		15.7.96	Verein Geschenk	5,–	
460	62L 926-929+932	6 Notentitel (2 Halbbände)		"	" Geschenk	35,–	
461	62L 908+909	2 Liederbücher		"	" Geschenk	18,–	
462		gerahmte Tafel für Ehrungen und Auszeichnungen	Kurt Eckert, Berlin	19.7.96	Nachlaß Eckert Geschenk	10,–	
463		gerahmte Fotografie „Brandenburger Meister im Mannschafts-Ringen 1937"	"	"	" Geschenk	10,–	
464		gerahmte Urkunde für Kurt Eckert	"	"	" Geschenk	5,–	
465		Siegerpokal	"	"	" Geschenk	25,–	
466		Pokal in Statuettenform	"	"	" Geschenk	25,–	
467		Pokal in Becherform	"	"	" Geschenk	50,–	
468		Gedenkstein	"	"	" Geschenk	15,–	

Lfd. Nr.	Katalog Nr.	Gegenstand	Herkunft	Rechnungs-Datum	Erworben von	Wert DM	Bemerkungen
469		Schlüsselanhänger	Kurt Eckert, Berlin	19.7.96	Nachlaß Eckert Geschenk	5,-	
470		Rahmen mit Tuchbespannung, darauf Ansteckerl. ä.	"	"	" Geschenk	5,-	
471		gerahmte Fotographie mit 1 Ansteckerl	"	"	" Geschenk	10,-	
472	62 H 1119	Susanne Hakenkamp Die Route des Seidenstoffes, 1996		22.07.96	Nowotsch-Verlag Neubeck b. Hamburg Geschenk	59.80	
473	62 H 1120	32 "Haushalts Briefe" 1946/47/48/49		"	[redacted] Geschenk	25.-	
474	62 H 1121	16 "Hausmitteilungen f. Hesekiäter" 1946/1947		"	" Geschenk	10.-	
475	62 H 1122	Weihnachtliche Spanienhefte 1946		"	" Geschenk	3.-	
476	62 H 1123	Oster-Ueberraschungen (Aufbau Stadt-Illustrierte) 1946er Jahre		"	" Geschenk	3.-	
477	62 K 1121 a,b	1 Konv. Kataloge der Fa. Goebel, Rödental		29.7.	Firma W. Goebel Rödental Geschenk	30,-	bedankt Va
478	310	1 Porzellan-medaille für Hummelfiguren		"	" Geschenk	10,-	
479	47 B	4 Hummel-Jahreskalender		"	" Geschenk	40,-	
480		3 Reklameaufsteller für Hummelfiguren		"	" Geschenk	30,-	
481	66 C a-c	3 Sammelbilder-Alben			[redacted] Prausestr. 50 12203 Berlin Geschenk	90,-	

Rechnungsjahr 1996

Lfd. Nr.	Katalog Nr.	Gegenstand	Herkunft	Rechnungs-Datum	Erworben von	Wert DM	Bemerkungen
482	66 K a,b	2 Reklame- und Sigelmarken-Alben		29.7.	[redacted] Prausestr. 50 12203 Berlin Geschenk	150,-	
483	66 K a-c	1 Konvolut Sigel-marken		29.7	" Geschenk	100,-	N.S. + Spenden-bestätigung Va
484		1 Gesangbuch			[redacted] 14050 Berlin Soorstr. 19 Geschenk	50,-	
485		1 Gesetzbuch			" Geschenk	30,-	
486		1 Bibel			" Geschenk	50,-	
487	36 D 118	1 Geduldspiel		31.8.	[redacted] Kohlenbaderstraße 18 79183 Waldkirch Geschenk	50,-	bedankt Va
488	62 L 910+911	2 Liederbücher		"	[redacted] Hermannallee 46 14052 Berlin Geschenk	80,-	
489	62 C 2147-2157	11 Kinderbücher		"	" Geschenk	550,-	
490		1 Briefmarkenalbum		31.7.96	[redacted] Stellh. Hs. 22 22397 Hamburg Geschenk	60.-	
491		Waffeleisen (2 Formen) in Originalverpackung		"	[redacted] Stellh. 22 22397 Hamburg Geschenk	25.-	
492		Reklameschlg. Firma Goebel, 1960er-1980er Jahre	Berlin	31.7.	[redacted] Eichenallee 43 14050 Berlin Geschenk	1000,-	
493	53 Y	1 Satz Holzchristbaum-Schmuck		1.8.	Vera Fuhl Geschenk	10.-	
494		Plüschaffe	DDR, 1980-85	1.8.	Tina Peschel MVK Geschenk	10,-	

Rechnungsjahr 1996

Lfd. Nr.	Katalog Nr.	Gegenstand	Herkunft	Rechnungs-Datum	Erworben von	Wert DM	Bemerkungen
495	5B	1 Kerze zum Papstbesuch 1996	~~Dr. K. Varga~~ Berlin	2.8.96	[redacted] Berlin ~~Geschenk~~	5,-	
496	31M	Maske		5.8.96	Verein MVK ~~Geschenk~~	100,-	
497	31B	2 Altaraufsätze		"	Verein MVK Geschenk	300,-	
498	33Q	1 Konvolut Ansichtskarte		6.8.	" ~~Geschenk~~	100,-	
499	31Q	1 Aufstellkrippe	Prag	6.8.	[redacted] Prag ~~Geschenk~~	10,-	
500		1 Konvolut Bastelbögen	Prag	"	" ~~Geschenk~~	50,-	
501		1 Konvolut LPG Schilder (Tierproduktion)	Groß Eichholz (bei Münchehof)	6.8.96	[redacted] Geschenk	20,-	
502	7S	1 Fahrrad-Kinder-Korb (DDR 1980er)	Großschönau	6.8.96	[redacted] Geschenk	10,-	
503	20I	1 Spitzen Deckchen „Planen"	Planen Leipzig	6.8.96	[redacted] Geschenk	10,-	
504	29W	Militärstiefel 2. Weltkrieg	Großschönau	"	[redacted] Geschenk	20,-	
505	8H	Warmhalteteller f. Kleinkinder	Zeuthen	16.12.96	[redacted] Geschenk	5,-	
506	33H	10 Glückwunschkarten zur Hochzeit 1928	Großschönau	"	[redacted] Nachlaß	25,-	
507	7H	Büchse Malzkaffee Kathreiner im Nu	"	"	" Nachlaß	5,-	

Rechnungsjahr 1996

Lfd. Nr.	Katalog Nr.	Gegenstand	Herkunft	Rechnungs-Datum	Erworben von	Wert DM	Bemerkungen
508	42D	Fischerkugel grün, Glas		6.8.96	[redacted] Bln. Mommsenstr. Geschenk	20,-	
509	8W 8F	8 Schnapsgläser 1 Karaffe 2 Likörflaschen, Glas	Fläminger Spirituosen GmbH Zahna, vorm. VEB Likörfabrik	12.8.96	[redacted] Berlin Geschenk	10,-	
510		4 Fotografien: Aufnahmen nach Bombenangriff 30.1.1944	Berlin, Aufn. von Johannes Potthoff	12.8.	[redacted] 10825 Berlin Geschenk	20,-	
511	8H	2 Teller, Villeroy & Boch, Zwiebelmuster		13.8.	[redacted] Berlin	20,-	
512	66E	Werbegrafik für „Fewa"	Berlin	13.8.	[redacted] Berlin Geschenk	3,-	
513	66K	Reklamemaxen f. AEG	Nürnberg	13.8.	AEG-Firmen Werbegeschenk Geschenk	5,-	
514	66E	Werbegrafik für Florena-Kosmetik	Berlin (DDR)	13.8.	[redacted] Berlin Geschenk	8,-	
515	66E	Werbeschild für „Ata"	Berlin (DDR)	13.8.	" Geschenk	8,-	
516	66O	Reklameaufsteller für „Cosmetics from the GDR"	"	13.8.	" Geschenk	10,-	
517	3L	Schild für Radiumbräu	Berlin	13.8.	Verein MVK Geschenk	20,-	
518	9G	Schuhlöffel Metall	Berlin	13.8.	" Geschenk	5,-	
519	7H	Metall-Dose Khasana	Berlin	13.8.	" Geschenk	5,-	
520	7H	Metall-Dose f. Bienenhaarwasser	"	13.8.	" Geschenk	5,-	

Rechnungsjahr 1996

Lfd. Nr.	Katalog Nr.	Gegenstand	Herkunft	Rechnungs-Datum	Erworben von	Wert DM	Bemerkungen
~~520~~		Metall-Schachtel "Manoli"	Berlin	13.8.	Verein MVK	5,–	Fehlt über Ein. Proj. Gesamtliste Va S. 521/1996
521	7F	Metall-Schachtel "Manoli"	Berlin	13.8.	Verein MVK Geschenk	5,–	
522	7F	Metall-Schachtel f. Smoussi-Zigar.	"	13.8.	" Geschenk	5,–	
523	7K	Zigarrenkasten	"	13.8.	" Geschenk	7,–	
524	9D	Schachtel f. (2) Enkatol-Gesichts-Kosmetik/Pflege	Berlin	13.8.	[redacted] Berlin Geschenk	3,–	
525	9D	Kalodenna-Proben-Schachteln	"	13.8.	" Geschenk	6,–	
526	9D	Kosmetik Trockenshampoo-Schachteln	"	13.8.	" Geschenk	9,–	
527	9D	Kosmetik-Schl. Fixativ	"	13.8.	" Geschenk	4,–	
528	9D	Chlorodont-Schachtel	"	13.8.	" Geschenk	5,–	
529	9D	Tagescreme-Schachtel (2)	"	13.8.	" Geschenk	4,–	
530	9D	Kaiser-Borax Schachtel	"	13.8.	" Geschenk	4,–	
531	9D	Vademecum-Schachteln	"	13.8.	" Geschenk	4,–	
532	9D	Bullrich-Salz Verpackung	"	13.8.	" Geschenk	3,–	

Rechnungsjahr 1996

Lfd. Nr.	Katalog Nr.	Gegenstand	Herkunft	Rechnungs-Datum	Erworben von	Wert DM	Bemerkungen
533	66E	Werbegrafik für "Nesquik"	Berlin	13.8.	[redacted] Berlin Geschenk	5,–	
534	66E	Werbegrafik für "Coca-Cola"	Berlin	13.8.	" Geschenk	8,–	
535	8V	Brotschale, Metall, Bolle-Werbung	Berlin	13.8.	" Geschenk	20,–	
536	13	Karton für Sunlicht-Seife Wasch & Putzmittel	Berlin	13.8.	" Geschenk	5,–	
537	62K 1268	Musterkatalog für WMF-Artikel	Berlin	13.8.	" Geschenk	20,–	
538	3L	Schild für "Manoli-Zigar." Blech	Berlin	13.8.	" Geschenk	20,–	
624 1244 – 1247 1270 – 92 1305 – 77 539 8VV		Musterkataloge	Unterschiedliche Herkunft	14.8.	Verein MVK Geschenk	40,–	
540		3 Druckstöcke – Kennzeichnungsetiketten mit Aufkleber	DDR-Produkt	17.8.	" Geschenk	20,–	
541	9A	1 Damen-Siegellack		"	[redacted] Berlin Geschenk	10,–	
542	33a	1 Leporello – Münze, Belgien		"	[redacted] Silbersenstr. 2 Landau Geschenk	20,–	
543	33O	87 Landroblatten		"	Dr. Konrad Vanja MVK Geschenk	30,–	
544	35J	6 Figuren für die Weihnachtszeit	Einkauf/ Ersatz	"	[redacted] Berlin Geschenk	60,–	
545	52J	5 Christbaumkugeln		"	" Geschenk	50,–	

Rechnungsjahr 1996

Lfd. Nr.	Katalog Nr.	Gegenstand	Herkunft	Rechnungs-Datum	Erworben von	Wert DM	Bemerkungen
546	36A	1 Anstalt Zeitgem. - Peter		19.8.	[redacted] Springe Garden L	15,-	
547	58I	16 gestaltete Trachtenbilder	Tirol / Südtirol	"	ohne Nachweis	30,-	Umgep.-Nr. 614
548	34H	1 Stoffbild		"	"	10,-	"
549	66E	"Werbegrafik Heilbad. Pedix gegen Hühneraugen"	Demitz/Thumitz-OL (DDR)	20.8.	Jessica Weinreck Lünen (Verein)	10,-	
550	3L	Glasschild f. d. Doppelscheibe "Wofasept" flüss. mehrfarbig	Demitz-Thumitz (DDR)	20.8.	Jessica Weinreck Lünen Verein	30,-	
551	66O	Werbeaufsteller "Insel Osterangebot" Pappe, mehrfarbig	"	"	"	15,-	
552	3L	Werbeschild "Heilpflanzen-Knoblauchpasten"	"	"	"	15,-	
553	66O	Reklameaufsteller für "Jenaer Baby" Trinkfarben"	"	"	"	15,-	
554	66O	Reklameaufsteller f. "Eisenbeizer-Film"	"	"	"	15,-	
555	66O	Reklameaufsteller f. "Hustentee u. Fenchelhonig"	"	"	"	15,-	
556	66O	Reklameaufsteller f. "Leo-Glycerin-Hautgelee"	"	"	"	15,-	
557	66O	Reklameaufsteller f. "Brauns-Holzbeizen"	"	"	"	15,-	
558	66O	Reklameaufsteller f. "Opelufa" Einreibemittel	"	"	"	15,-	

Rechnungsjahr 1996

Lfd. Nr.	Katalog Nr.	Gegenstand	Herkunft	Rechnungs-Datum	Erworben von	Wert DM	Bemerkungen
559	3L	Schild (Ladenschild) für "Delicia-Rattenvernichtungsmittel"	Demitz-Thumitz OL-DDR	20.8.	Jessica Weinreck Lünen (Verein)	15,-	
560	66O	Werbeaufsteller "Werkshaus" "Bei mittelalterlichen Gelagen trug man..."	"	"	"	15,-	
561	66O	Werbeaufsteller für "Heckenpferd" Pflegeprodukte	"	"	"	15,-	
562		Werbeaufsteller für "Seifix-Bienenwachs"	"	"	"	15,-	
563	66O	Werbeaufsteller für "Brauns-Farben"	"	"	"	15,-	
564	66E	Plakat-Werbegrafik für "Luvos-Heilerde"	"	"	"	20,-	
565	66O	Reklameaufsteller f. "Buxinol, das Entfärbemittel"	"	"	"	15,-	
566	66O	Werbeaufsteller für "Agfa-Weihnachtsangebote"	"	"	"	15,-	
567	66O	Reklameaufsteller f. d. Produkt "Depositin"	"	"	"	20,-	
568	66O	Reklameaufsteller f. "Kolobin-Bienenwachs"	"	"	"	15,-	
569	66O	Reklameaufsteller f. "Zeiser-Hasat-Knoblauchpasten"	"	"	"	15,-	
570	66O	Reklameaufsteller f. "Chlorodont-Weihnachtsgaben"	"	"	"	15,-	
571	66E	Werbegrafik "f. Bios-Kalk" Das Futterhalle f. alle Tiere"	"	"	"	10,-	

Lfd. Nr.	Katalog Nr.	Gegenstand	Herkunft	Rechnungs-Datum	Erworben von	Wert DM	Bemerkungen
572	66O	Reklameaufsteller für "Mux" z. Sprühen gegen Ungeziefer	Demitz-Thumitz OL/DDR	20.8.	Jessica Weineck Lünen (Verein)	15,-	
573	66O	Reklameaufsteller f. "Kabeco-Knoblauchperlen"	"	"	"	15,-	
574		Reklameaufsteller f. "Bombastus-Präparate	"	"	"	15,-	
575	66E	Werbegrafik f. "Wittol-Reiniger"	"	"	"	10,-	
576	66O	Reklameaufsteller f. d. Produkt "Linda neutral"	"	"	"	15,-	
577	66O	Reklameaufsteller/Verpackungen für div. Kräuterperlen	"	"	"	15,-	
578	66O	Reklameaufsteller "f. Herbacin"-Haarpflege	"	"	"	15,-	
579	66O	Reklameaufsteller f. "Baldrian-Perlen"	"	"	"	15,-	
580	66O	Reklameaufsteller f. "Neo-Produkte" - die moderne Frauenhygiene	"	"	"	15,-	
581	66O	Reklameaufsteller f. "Chlorodont"	"	"	"	10,-	
582	66O	Reklameaufsteller f. "Duosan-Rapid" m. ungeheurer Klebekraft	"	"	"	15,-	
583	66E	Werbegrafik, rundes Schild f. "Flibol" u. "Pedix"	"	"	"	10,-	
584		Reklameaufsteller f. "Flibol"	"	"	"	10,-	

Rechnungsjahr 1996

Lfd. Nr.	Katalog Nr.	Gegenstand	Herkunft	Rechnungs-Datum	Erworben von	Wert DM	Bemerkungen
585	66O	Reklameaufsteller für "Florena-Kosmetik"	Demitz/Thumitz OL (DDR)	20.8.	Jessica Weineck Lünen (Verein)	15,-	
586	66O	Reklameaufsteller f. "Biox-Ultra" Zahncreme	"	"	"	15,-	
587	66O	Reklameaufsteller f. "Kamilleseife Oderna"	"	"	"	15,-	
588	66E	Werbegrafik f. "De-Dro Farbe"	"	"	"	15,-	
589	66O	Reklameaufsteller f. "Blix-Blendax"	"	"	"	15,-	
590	66O	Reklameaufsteller für "Pinon" Badetabletten	"	"	"	15,-	
591	66E	Werbegrafik (Schild) für "Garanta-Eisstegpulver"	"	"	"	10,-	
592	66O	Reklameaufsteller für "Prax-Handpflegemittel"	"	"	"	10,-	
593	66O	Reklameaufsteller für "Wella-Frisiercreme"	"	"	"	10,-	
594	66O	Reklameaufsteller für "Handreiniger Wittol" (3 Objekte)	"	"	"	10,-	
595	66O	Reklameaufsteller für "Gardeen-Kosmetik" Spez. Nagellack	"	"	"	15,-	
596	66E	Werbegrafik f. "Luvos-Heileide"	"	"	"	15,-	
597	66O	Reklameaufsteller für "Mimosa-Fotoartikel	"	"	"	15,-	

Lfd. Nr.	Katalog Nr.	Gegenstand	Herkunft	Rechnungs-Datum	Erworben von	Wert DM	Bemerkungen
598	66E	Werbegrafik für "Delicia-Prod." f. Bekämpfung v. Wühlmäusen	Demitz-Thumitz OL IDDR	20.8.	Jessica Weineck Lünen (Verein)	10,-	
599	66E	4 Obj. Werbegrafik "Dnolit" gegen Wanzen, Flöhe, Hex Mücken	"	"	"	10,-	
600	66E	Werbegrafik "Gebeka" - Produkte	"	"	"	10,-	
601	66O	Reklameaufsteher "Vasenol - Fußpudel"	"	"	"	15,-	
602	66O	Reklameaufsteher f. Ölac - Graphit-Anstrich"	"	"	"	15,-	
603	66O	Reklameaufsteher f. "Gesia-form" gegen Fußpilz	"	"	"	15,-	
604	66O	Reklameaufsteher f. "Nimm Weg" Fleckräuber	"	"	"	15,-	
605	66O	Reklameaufsteher für "Mimosa"-Fotoprodukte	"	"	"	15,-	
606	66O	Reklameaufsteher für "Lebona" Prod. (Seife + Parfüm)	"	"	"	15,-	
607		Reklameaufsteher für "Pohli" Sportcreme + Rasierwasser	"	"	"	15,-	
608		Reklameaufsteher für "Losta" Mundwasser	"	"	"	15,-	
609		Reklameaufsteher für "Ura-Mol" (Kleben) + "Pusa-Mol" (Möbel)	"	"	"	15,-	
610		Reklameaufsteher für "Branns-Entfärber"	"	"	"	15,-	

Rechnungsjahr 1996

Lfd. Nr.	Katalog Nr.	Gegenstand	Herkunft	Rechnungs-Datum	Erworben von	Wert DM	Bemerkungen
611	66O	Reklameaufsteher für "Pusitas" Möbelpflege (2 Obj.)	Demitz-Thumitz OL IDDR	20.8.	Jessica Weineck (Verein)	15,-	
612	66O	Reklameaufsteher für "Saxodont" Zahnpasta	"	"	"	15,-	
613	66O	Reklameaufsteher für "Helon-Gebiß-Pflege"	"	"	"	15,-	
614	66O	Reklameaufsteher für "Ofenschwärze WAGRAS"	"	"	"	15,-	
615	66O	Reklameaufsteher "für Tierarznei"	"	"	"	15,-	
616	66O	Reklameaufsteher (gegen Kornkäfer) Grodyl u. Mutoxan	"	"	"	15,-	
617	66O	Reklameaufsteher für "Pedix" gegen Ungeziefer am Tier	"	"	"	15,-	
618	66O	Reklameaufsteher für "Helon-Gebißpflege"	"	"	"	15,-	
619		Reklameaufsteher, klein, f. "Duosan-Rapid" Der ideale Klebstoff	"	"	"	20,-	
620		Reklameaufsteher (3 Obj.) A3, f. "Duosan-Rapid" der ideale Klebstoff	"	"	"	20,-	
621		Reklameaufsteher f. "Hexanicon" gegen Ungeziefer	"	"	"	10,-	
622		Reklameaufsteher f. "Lilienmilch-Seife"	"	"	"	15,-	
623	6E	Werbegrafik für "Ciaocol" Farben	"	"	"	15,-	

Lfd. Nr.	Katalog Nr.	Gegenstand	Herkunft	Rechnungs-Datum	Erworben von	Wert DM	Bemerkungen
624	3 L	Schild (2 Obj.) "Prima Fensterleder"	Demitz-Thumitz OL (DDR)	20.8.	Jessica Weineck Lünen (Verein)	15,-	
625	66 O	Reklameaufsteher für "Leo-Glyzerin" Hautgelee	"	"	"	15,-	
626	66 O	Reklameaufsteher für "Lebona-Nußöl"	"	"	"	15,-	
627		Reklameaufsteher für "Mimosa-Photopapiere"	"	"	"	15,-	
628		Reklameaufsteher für "Kodak-" Film	"	"	"	15,-	
629		Reklameaufsteher für "Sopal-Fleckenwasser	"	"	"	15,-	
630		Reklameaufsteher für "Noxon" Hartwachsbeize (2 Obj.)	"	"	"	15,-	
631		Reklameaufsteher für "Pilo" Lederbalsam	"	"	"	15,-	
632	66 E	Werbegrafik für "Eva-Wäschesteife" (2 Obj.)	"	"	"	15,-	
633		Reklameaufsteher für "Perlouta-Creme"	"	"	"	15,-	
634	3 L	Werbe-Schild(er) f. "Eisenberger" Film & Fotomaterial	"	"	"	15,-	
635	66 E	Werbegrafik f. "Brauns-Textilfarben	"	"	"	15,-	
636		Reklameaufsteher f. "Kodak-Dekopan-Film"	"	"	"	15,-	

Rechnungsjahr 19 96

Lfd. Nr.	Katalog Nr.	Gegenstand	Herkunft	Rechnungs-Datum	Erworben von	Wert DM	Bemerkungen
637		Reklameaufsteher für "Glanzrein" Möbelputz (2 Obj.)	Demitz-Thumitz OL-DDR	20.8. "	Jessica Weineck Lünen (Verein)	15,-	
638		Reklameaufsteher f. "Mimosa" Photopapier	"	"	"	15,-	
639	66 O	Reklameaufsteher f. "Leo-Schönh.-Zitronencreme"	"	"	"	15,-	
640		Reklameaufsteher f. "Bohnofix" Haushalts-Pflegemittel (3 Obj.)	"	"	"	15,-	
641		Reklameaufsteher für "Rosodont" Zahnpflegemittel	"	"	"	15,-	
642		Reklameaufsteher f. "Dentipur-Zahnpflegemittel	"	"	"	15,-	
643	66 O	Reklameaufsteher für "Aka" Zahnpflegemittel	"	"	"	15,-	
644		Reklameaufsteher für "Haarpflegemittel Kamillofloss"	"	"	"	15,-	
645		Reklameaufsteher für das Produkt "Kufeke"	"	"	"	15,-	
646	66 O	Reklameaufsteher für Schädlingsbekämpfungsmittel im Kleingarten	"	"	"	15,-	
647	66 O	Reklameaufsteher für d. Haarwäsche "Leofloss"	"	"	"	15,-	
648		Reklameaufsteher "Leo-Blankhand"	"	"	"	15,-	
649		Reklameaufsteher "Leokrem"	"	"	"	15,-	

Rechnungsjahr 1996

Lfd. Nr.	Katalog Nr.	Gegenstand	Herkunft	Rechnungs-Datum	Erworben von	Wert DM	Bemerkungen
650	66E	Werbegrafik f. "Puritas-Möbelbalsam" (3 Obj.)	Demitz-Thumitz OL (DDR)	20.8.	Jessica Weineck Lünen (Verein)	10,-	
651	3L	Werbe-Schild f. "Sopal"-Haushaltspflegemittel	"	"	"	10,-	
652	66O	Reklameaufsteher f. "De-Dro-Tee"	"	"	"	10,-	
653	66O	Reklameaufsteher f. "Carmen-Hautemulsion"	"	"	"	10,-	
654	66E	Werbegrafik f. "Brauns-Holzbeizen"	"	"	"	10,-	
655		Werbe-Schild f. Malerfarbe	"	"	"	10,-	
656		Reklameaufsteher "Haartonikum W5"	"	"	"	10,-	
657		Reklameaufsteher "Eva" Enthaarungs-Creme	"	"	"	10,-	
658		Reklameaufsteher "Matt-Lavendel-Creme"	"	"	"	10,-	
659		Reklameaufsteher "Doramad" Zahnpflegemittel	"	"	"	10,-	
660		Reklameaufsteher f. "Dreipunkt-Creme"	"	"	"	10,-	
661	66D	Verpackungen (2 Obj.) für Luvos-Heilerde	"	"	"	10,-	
662		Reklameaufsteher f. "Anti-Royal-Gelee"	"	"	"	10,-	

Rechnungsjahr 1996

Lfd. Nr.	Katalog Nr.	Gegenstand	Herkunft	Rechnungs-Datum	Erworben von	Wert DM	Bemerkungen
663	66E	Werbegrafik 6 kl. Schilder f. div. Kräuterperlen	Demitz-Thumitz OL (DDR)	20.8.	Jessica Weineck Lünen (Verein)	10,-	
664	66O	Reklameaufsteher f. d. Prod. "Emaike-Mitt. Lieber Heinrich" 3 Obj.	"	"	"	10,-	
665	33E	Plakat "Dt. Heilpflanzen, die jeder kennen muß" Großformat	"	"	"	10,-	
666	66E	Werbegrafik für "Fit" Wellpappe, Querformat	"	"	"	10,-	
667	3L	Schild f. Chlorodont-Zahncreme	"	"	"	10,-	
668	66O	Reklameaufsteher f. "Prompstin" gegen Erkältgs. Krankheiten	"	"	"	10,-	
669	66E	Werbegrafik f. "Gebeka" Tierpflegemittel	"	"	"	10,-	
670		Reklameaufsteher f. "Heliotekt-Sonnenbademittel"	"	"	"	10,-	
671		Reklameaufsteher f. Filmmaterialien	"	"	"	10,-	
672		Reklameaufsteher f. d. Fleckenwasser "Hexod"	"	"	"	10,-	
673	3L	Schild für "Imi"	"	"	"	10,-	
674		Reklameaufsteher f. Kodak-Film-Material	"	"	"	10,-	
675	66O	Reklameaufsteher f. "Regulax"	"	"	"	10,-	

Rechnungsjahr 1996

Lfd. Nr.	Katalog Nr.	Gegenstand	Herkunft	Rechnungs-Datum	Erworben von	Wert DM	Bemerkungen
676	3L	Schild als Werbemittel f. Düngemittel	Demitz-Thumitz OL/DDR	20.8. 1996	Jessica Weineck Lünen (Berlin)	15,-	
677	66O	Reklameaufsteller, Pappe - für "Leo-Kinderpuder" v. Chlorodont-Leo	"	"	"	15,-	
678	66E	Werbegrafik, auf Wellpappe f. "Mykostin	"	"	"	15,-	
679	66D	Verpackung als Werbemittel "Tierarznei"	"	"	"	15,-	
680	66O	Reklameaufsteller für "Kato-Sportcreme"	"	"	"	15,-	
681	66O	Reklameaufsteller f. "Flibol"-Mückenschutz	"	"	"	15,-	
682	66D	Verpackung für Tierarznei "Restitutionsfluid"	"	"	"	5,-	
683	66O	Reklameaufsteller f. "Rekord-Eierlegpulver"	"	"	"	5,-	
684	66D	Verpackung für "Rekord-Eierlegpulver"	"	"	"	5,-	
685	66O	Reklame-Aufsteller für "Baldrian-Pesten"	"	"	"	5,-	
686 (1-3)	66E	Werbegrafik für "Luvos-Heilerde"	"	"	"	15,-	
687	66E	Werbegrafik für "Luvos-Heilerde"	"	"	"	5,-	
688	66D	Verpackung für "Jini"	"	"	"	15,-	

Rechnungsjahr 1996

Lfd. Nr.	Katalog Nr.	Gegenstand	Herkunft	Rechnungs-Datum	Erworben von	Wert DM	Bemerkungen
689	66O	Reklameaufsteller für "Dedro-Tee"	Demitz/Thumitz OL (DDR)	20.8.	Jessica Weineck Lünen (Berlin)	15,-	
690	66O	Reklameaufsteller für "Calcivet"	"	"	"	15,-	
691	66O	Verpackung für "Calcivet"-Tierpflegemittel	"	"	"	15,-	
692	66D	Verpackung für "Crinol"-Tierarznei	"	"	"	15,-	
693, 1-3	66D 1-3	Verpackungen für Tierarznei u.a. "Euterbalbe"	"	"	"	15,-	
694 1,2	66D 1,2	Verpackungen für Tierarznei "Diarrhin"	"	"	"	15,-	
695	66D	Verpackungen für "Bios-Kalk"	"	"	"	15,-	
696	66E	Werbegrafik für div. Kräuter u. ihre Anwendung	"	"	"	2,-	
697	66E	Werbegrafik, Schiebebild für Margarine "Helmstedt"	"	"	"	3,-	gesamt 2000,00 DM, unterstützt durch den Verlag
698		großes, ovales Werbeschild "Berliner Bürgerbräu"	Familienbrauerei Häring Berlin-Friedrichshagen	26.8.	[redacted] unternehm. Ltg geschenk	80,-	
699		kleines, ovales Werbeschild "Berliner Bürgerbräu" [Rothehlchen]	Firmenübernahme 1991 neue Werbemittel	26.8.	" geschenk	45,-	
700		rechteckiges Schild "Familienbrauerei im Grünen"	"	26.8.	" geschenk	50,-	
701		rechteck. Schild für "Hofmark-Weißbier"	"	26.8	" geschenk	40,-	

Lfd. Nr.	Katalog Nr.	Gegenstand	Herkunft	Rechnungs-Datum	Erworben von	Wert DM	Bemerkungen
702	9 S	1 Spiegel in Form einer Sonne			Verein MVK Geschenk	15,-	
703		Schreib- u. Nähtisch furniert, um 1880	Berlin	26.8. 1996	[redacted] Peter Lenné Str. 24 14195 Berlin Geschenk	60,-	
704	10 K	Tablett für eine Gastwirtschaft "Berliner Bürgerbräu" Aufdruck	Familienbrauerei Häring Berlin-Friedrichshagen	26.8. 96	[redacted] Unternehmens Kg. Geschenk	10,-	
705 1-3	66 E 1-3	Werbegrafik Klebeschilder-Bier-Reklame (Hofmark + Bhr Bürgerbräu)	"	"	" Geschenk	5,-	
706	66 O	Reklameaufsteller für "Biersorten" Berliner Bürgerbräu/ Bernauer Schwarzbier Feines Hofmarke	"	"	" Geschenk	5,-	
707	66 O	Reklameaufsteller für Berliner Bürgerbräu Wimpelständer mit Wimpel	"	"	" Geschenk	5,-	
708 1,2	66 O 1,2	Reklameaufsteller Bierdeckelständer f. verschied. Sorten	"	"	" Geschenk	3,-	
709	66 O	Reklameaufsteller für Bier-Tropfdeckchen Werbeaufschrift	"	"	" Geschenk	3,-	
710	66 E	Werbegrafik Blätter f. Biersorte u. Aufsteller d. Fa. Berliner Bürgerbräu	"	"	" Geschenk	3,-	
711		Waschbrett m. Bakelit-Rubbelfläche / Holz		27.8.	Verein Geschenk	10,-	
712		Wäscheklammern (15 St.), Holz ausgesägt m. Loch		"	" Geschenk	5,-	
713		Wäscheklammern (11 St.) o. quaderförm. Holzstock, m. Kerbe		"	" Geschenk	5,-	
714		Wäscheklammern (14 St.) gedrechs. Kopf, rund		"	" Geschenk	10,-	

Lfd. Nr.	Katalog Nr.	Gegenstand	Herkunft	Rechnungs-Datum	Erworben von	Wert DM	Bemerkungen
715		Wäscheklammern, gesägte Holzstücke m. Schlitz (43 St.)		27.8.	Verein Geschenk	10,-	
716	17 A	4 Handtücher BW-Frottee mehrfarb. Streifen	Berlin	2.9.	[redacted] Berlin Geschenk	8,-	
717	17 A	1 Badetuch BW-Frottee, weiß	"	2.9.	" Geschenk	5,-	
718	17 M	BW-Sack z. Aufbewahrung v. Wintergarderobe "Schonbezug"	"	2.9.	" Geschenk	10,-	
719	14 Q	Wäscheschablonen i. Kästchen	"	2.9.	" Geschenk	3,-	
720	19 J	Taschentuchbehälter [Plattstich auf Cane vas], bunt	" ca. 1925/35	2.9.	" Geschenk	5,-	
721	17 A	Handtücher BW-Frottee 9. Obj.	" 1938	2.9.	" Geschenk	20,-	
722	7 S	Handarbeitskorb verchromtes Blech	"	2.9.	" Geschenk	5,-	
723	7 S	Handarb. Korb Weide / Peddigrohr, oval mit Perlenschmuck	"	2.9.	" Geschenk	10,-	
724	46 C	Koffer Pappe, Papier, Leder, Blech	" 1950er J.	2.9.	" Geschenk	5,-	
725	43 J	Mundmaske für Atemspende (für Autofahrer?)	Berlin (DDR) 1980er	19.9.	Tina Bischel MVK Geschenk	5,-	
726	7 U	Becher für Berliner Speisesauf (200g)	Berlin (DDR) 1980er	"	" Geschenk	2,-	
727	10 G	Konservenglas Öffner "Bewalux" für Gummidichtringgläser	" " "	"	" Geschenk	5,-	

Rechnungsjahr 1996

Lfd. Nr.	Katalog Nr.	Gegenstand	Herkunft	Rechnungs-Datum	Erworben von	Wert DM	Bemerkungen
728	31 O	Einhorn Sammlung	Trudy Schmidt, geb. Meyer Basel	22.9.	[redacted]	180,-	
729	36 E	1 Radiometer (Einhorn-Sammlung)	Trudy Schmidt geb. Meyer Basel	"	[redacted] Grassmückenallee 5 4055 Basel	75,-	
730	46 B	1 Spardose (Einhorn-Sammlung)	"	"	Geschenk	15,-	
731	31 L	Adam + Eva 1 Figurenhausen, Antan Schn, Replizat	"	"	Geschenk	100,-	
732	35 H	4 Schnapsflaschen (Einhorn-Sammlung)	"	"	Geschenk	40,-	
733	6 K	Kinderwagen für Kleinkindergruppe	Zentralen b. Berlin	"	Kindergarten Zentralen (Fr. Pesckel) Geschenk	180,-	
734	6 L	2 Kleinkinder-Stühle Metall / Sperrholz (m. Stiftenlöchern)	"	"	[redacted] Steiner-Steine-Str. 15738 Zeuthen Geschenk	20,-	
735	6 L	2 Kleinkinder-Stühle Metall / Sperrholz	"	"	" Geschenk	20,-	
736	6 L	1 Tisch für Kleinkinder m. Kunststoffoberfläche	"	"	" Geschenk	40,-	
737	6 L	3 Liegen (Schlafgelegenheit) aus d. Einrichtg. des Kindergartens	"	"	" Geschenk	60,-	
738	6 L	1 Sitzbank für Kleinkinder	"	"	" Geschenk	100,-	
739	6 L	1 Tippbank für Kleinkinder	"	"	" Geschenk	50,-	
740	6 L	1 Kleine Kommode	"	"	" Geschenk	150,-	

Rechnungsjahr 1996

Lfd. Nr.	Katalog Nr.	Gegenstand	Herkunft	Rechnungs-Datum	Erworben von	Wert DM	Bemerkungen
741	6 L	2 Borde f. die Badausstattung i. Kindergarten (Holz, bemalt)	"	22.9.	Kindergarten Zentralen (Fr. Pesckel) Geschenk	40,-	
742	9 P	1 Waschbecken, Keramik	"	"	" Geschenk	50,-	
743	9 D	1 Toilettendeckel, (klein) f. kleine Kinder Keramik	"	"	" Geschenk	20,-	
744	48 C	1 Lebensmittel-Waage	Konsum-genossen-schaft	"	Königs Wusterhausen Geschenk	150,-	
745	46 F	1 Quiteanzeigen für den Selbst-bedienungsladen	Konsum-genossen-schaft	"	Königs Wusterhausen Geschenk	20,-	
746 1-8	33 R 4742-4749	8 Chromolithos	Großschönau (Oberlausitz) Handwerker-haushalt	26.9.	[redacted] Großschönau Geschenk	160,-	Spendenbesch. Fe.
747 1-2	33 R 4736, 4737	2 Wandbildlithographien „Rosenmaid", „Heinzelmännchen" Lithodruck, Heidelberg R. Rupp 1916	"	"	" Geschenk	100,-	
748	36 A 36 B 36 D 53 Y	2 Gesellschaftsspiele 2 Bleikasten mit Gummi	Ute Keller, Berlin Albrecht-Str. 62 12167 Berlin	30.9.	[redacted] Albrechtstr. 62 Berlin-Steglitz Geschenk	300,-	
749	33 H 1246	1 Kaiserl. Glückwünsche	Nachlaß Dr. Rudolf Schneider, Pottenstein		Fränkische-Schweiz-Museum 91278 Pottenstein Leihgabe	50,-	
750	33 Q 2195	1 Kaiserl. Postkarten	"		Übernahme/ Leihgabe	50,-	
751	35 D	4 Kartenspiele exp	M. Ellen Renser (Berlin) u. deren Mutter (Bonn)	1.10	[redacted] Berlin Geschenk	20,-	
752	35 E	4 Spielzeugschachteln Bauklötze	-"-	"	-"- Geschenk	25,-	
753	35 T	4 Puppenhäuser/ Post	-"-	"	-"- Geschenk	30,-	

Lfd. Nr.	Katalog Nr.	Gegenstand	Herkunft	Rechnungs-Datum	Erworben von	Wert DM	Bemerkungen
754	36A	Gesellschaftsspiele (5 aus Papier)	D. Ellen Reuter (Berlin) u. deren Kinder (Bonn)	1.10.	[redacted] Berlin Geschenk		
755	36B	1 Glücksspiel	-"-	"	-"- Geschenk		
756	36D	2 Geduldsspiele	-"-	"	-"- Geschenk		
757	36E	1 Kasperltheater 1 selbstgemachtes Bärchen-Theater	-"-	"	-"- Geschenk		
758	62K 1304-1308	6 Firmen Kataloge 5 (1 Doppelheft)	Bestand MVK-Insel	"	MVK-Insel Bestand	60,-	Umfang Nr. 1564
759	62L 805a, 922-925	5 Liederbücher		2.10.	[redacted] Berlin-Frieden Geschenk	100,-	
760		1 Band Ida Albert Ritter's allgemeines deutsches Kartenbuch, 1850	gestrichen und überführt an Bibliothek MVK 96/552 Va	" 22.10.1996	Verein MVK Geschenk	150,-	Erworben von Elfriede Bischof, Neuenhagen
761		11 Bilderbogen	Weiß, Stuttgart	"	" Geschenk	888,-	Erworben von Hilbrand, 35708 Haiger
762	33Q 2196	1 Konvolut Ansichtskarten	Aus verschiedenen Herkünften zusammengetragen	"	" Geschenk	100,-	
763		1 Advents-Fühl-kalender	Berliner Morgenpost	"	[redacted] 12163 Berlin Geschenk	10,-	
764	62C 2145, 2146	2 Bilderbücher A. Carigiet, Schellen-Ursli		14.10.	[redacted] Berlin Geschenk	60,-	
765	6B	Trinker, Holzbrettchen mit Aufdrucken	Berlin	21.10.	Verein MVK Geschenk	30,-	
766	7F 441-514	1 Konvolut Puppenschachteln		25.10.	Verein MVK Geschenk	100,-	Umfang Nr. 707

Lfd. Nr.	Katalog Nr.	Gegenstand	Herkunft	Rechnungs-Datum	Erworben von	Wert DM	Bemerkungen
33 S 3047-50 767 33 R 0534-4642 33 S 3051-55 33 R 4543- 768 4657	33 S 3047-3050	1 Konvolut Lichtdrucke (Kleinformat)	Küngli Prom, Zürich	27.10.	[redacted] Berlin Geschenk	100,-	erworben von Dominik Wunderlin, Basel Spende Verf.
		1 Konvolut Lichtdrucke (Großformat)	"	"	" Geschenk	100,-	Spende Verf.
769	62L 963-965	3 Liederbücher		"	Verein MVK Geschenk	30,-	
770		Porzellan-Kaffee/Tee-Service, Colditz 1960er bis 1980er Jahre, 6 Teile	Colditz/DDR	31.10.	[redacted] Leutenberg Geschenk	100,-	
771		Porzellan-Likörservice, wie 770, 24 Teile	"	"	" Geschenk	100,-	
772	7H a,b	2 Kaviardöschen Steingut, um 1900	Sammlungsauflösung Fobar	"	[redacted] Postwertzeichenkontor Berlin Geschenk	50,-	
773	8H	3 weiße, 1 graue Gemälle-Teller sind	Berlin	"	" Geschenk	10,-	
774	8	1 reliefdekor. Gemälleuntersatz, weiß	"	"	" Geschenk	5,-	
775	10Y	Miniaturvasen-Ständer	"	"	[redacted] Geschenk	5,-	
776	8F	1 Vase (Gmundner-Steingut)	Basel	"	[redacted] Basel Geschenk	20,-	
777	8O	Porzellan-Schale in Tannenbaum-Form	Berlin	1.11.	Metzner, MVK Geschenk	10,-	
778	9U	Babyfiguren-Ständer mit Katzen um 1960	Berlin	"	Geschenk	20,-	
779	8F	Biedermeier, Württberg	"	"	Geschenk	20,-	

Rechnungsjahr 1996

Lfd. Nr.	Katalog Nr.	Gegenstand	Herkunft	Rechnungs-Datum	Erworben von	Wert DM	Bemerkungen
780	8F	kleine Flasche für Schokoposkellen	Bln	1.11.	Geschenk	2,-	
781	66D	Verpackung Stadtler Sprüh-Vollmilch	Berlin	6.11.	[redacted] Geschenk	2,-	
782 a,b	66D a,b	2 leere Eierpackungen für 12 Eier a) B-Eier (grüne Schrift) b) C-Eier (blaue Schrift)	Berlin (Eichenkalate)	"	[redacted] Geschenk	10,-	
783	9D	ULFIRY Hornhautschwamm (DDR Produktion)	Leipzig	"	[redacted] Geschenk	2,-	
784	66D	leeres Glas Zörbiger Misch-Sirup	Zentlin	"	[redacted] Geschenk	2,-	
74 ? 0 785		3 Fotografien Fam. Bischof		7.11.	[redacted] K.-Liebknecht-Str. 42 15366 Neuenhagen Geschenk	20,-	
786		1 Konvolut Reiseführer (um 1930)		"	[redacted] Maybachufer 43 12046 Berlin Geschenk	50,-	
787, 1-4		Nachinventarisierung Wandverkleidungen Hindeloopen-Stube	Friesland/Niederlande	1898	Auktion in Amsterdam		Altbestand, bisher nicht inventarisiert
62 K 1347-48, 788 1370-71/74	62K 1347/48 1370/747	7 Firmenkataloge (auf 2 Karteikarten)	Wolfgang Kantz (1922-95), Berlin, Kaufmann	"	[redacted] Onkel-Tom-Str. 125 14169 Berlin Nachlaß	50,-	bedankt Va 62K 1370 ⇒ 1374
789	35D 689-784	1 Konv. Bastelbogen (ca. 100 Stück)	"	"	-"- Nachlaß	150,-	
34 L 27-31 790	34L 27-31	5 Modelle von Gebäuden	"	"	" Nachlaß	100,-	
5 G 126 791	5G 126	1 erzgebirgischer Leuchter		13.11.	[redacted] Argentinische Allee 159 14169 Berlin Geschenk	190,-	bedankt Va
792	62C 2153a	1 Kinderbuch C. Reinhardt, Sprechende Tiere		14.11.	[redacted] Brüderstr. 2-3 12205 Berlin Geschenk	120,-	

Rechnungsjahr 1996

Lfd. Nr.	Katalog Nr.	Gegenstand	Herkunft	Rechnungs-Datum	Erworben von	Wert DM	Bemerkungen
793	66C 15	1 Sammelbilder-Album Der bunte Rock		14.11.	[redacted] Geschenk	50,-	
794		1 Liederbuch Maria Kühn, Macht das Tor auf		"	" Geschenk	25,-	
795	35A	1 Puppe, 1904	Elisabeth Fünfhel Berlepschstr. 35b 14165 Berlin	15.11.	[redacted] Geschenk	700,-	Spendenbed.!
796	35D	1 Konvolut Wundertüten	Fa. Drieschmann, Viersen, 1996	"	Niederrhein. Freilichtmuseum 47929 Grefrath Geschenk	50,-	
797		1 Reisetruhe	Haushalt Erika Lehmann Berlin, Garystr.	18.11.	[redacted] Nymphenbaer Str. 5 10825 Berlin Geschenk	100,-	Spendenbescheinigung ausgefertigt 25.11.96 Zi
798	53O	5 Papier-Faschingsmützen	Leipzig, um 1920	19.11.	[redacted] Berlin Geschenk	30,-	
799	53D	2 Lampions	"	"	" Geschenk	10,-	
800	53D	1 Fastnachtschmuck: Pailletten Kette	"	"	" Geschenk	5,-	
801	53D	1 Konvolut Luftschlangen	"	"	" Geschenk	5,-	
802	5A	Hängelampe f. d. Wohnzimmer, 1930er Jahre	Berlin	20.11.	Verein MLK Geschenk	15,-	
803	5A	Hängelampe, Glasglocke um 1928-1940	Berlin	20.11.	Verein MLK Geschenk	5,-	
804	5A	Hängelampe f. d. Wohnbereich Nutzg. ca. 1935-1970er	Berlin	20.11.	Verein MLK Geschenk	10,-	
805	62A 433	Kirchenbuch für d. königl. Preußische Kriegsheer	Berlin 19. Jh.	21.11.96	Überweisung ZB Mus.-Insel	100,-	

Lfd. Nr.	Katalog Nr.	Gegenstand	Herkunft	Rechnungs-Datum	Erworben von	Wert DM	Bemerkungen
806		Traktat „Derakle fokk blot nobl!"	Stuttgart 1847	21.11.96	Übereignung von ZB Inventar	120,-	
807	62 A 434	„Darstellung des deutsch. Gemeins- und Jugendlebens ..."	Athena 1813	21.11.96	"	100,-	
808	17 O	Gräkleuchter, Zinn „ET"	ca 1900	25.11.96	[redacted] Schwedter Str. 21 14169 Berlin Geschenk	5.-	
809	17 B	„Cylinderbuch" Zinn	ca 1900	25.11.96	"	5.-	
810	47 B 1603 a-d	4 Kalender mit Rezepten		26.11.96	Tina Peschel MVK Geschenk	10.-	
811	6 G	1 Briefvorlege-Schrank	aus der Kunsthandlung Auktion + Restaucht, Berlin	28.11.	[redacted] Paul-Gerhardt-Ring 20 13589 Berlin	900,-	aus der Spendenkiste d. MVK bezahlt Va
812	54 F 74 F 74 Q 74 N 67 F 67 K	Silberbestteile Mappe		28.11.	[redacted] Leonberger Ring 17 12349 Berlin	500,-	"
813	6 A	Dekl Messing doppelwandig	Berlin um 1900/1910	28.11.	[redacted] Neu-Westend, Olympia-Str. 13 Geschenk	150,-	
814	33 B 2402-2484	1 Andachtsbücher-Musterbuch der Fa. Benziger, Einsiedeln	erhalten von Wilma Konrad Jaggi, Zürich	5.12.	Dr. Konrad Vanja Im Winkel c Berlin Geschenk	150,-	
815	33 F	1 Poesiealbum 1915	Dresden	10.12.	Charlotte und Karl Seehase, Detmold, Volontärin Zeptel Geschenk	50,-	
816	33 Q 2197	1 Konvolut Andachtsbilder		"	Freunde des Vereins der MVK Geschenk	100,-	
817	62 K 1350	Katalog „Ton-Kochgeschirr" der Fa. Uhlig, Königstädt/Sa.		"	[redacted] Kasseler Str. 48 35081 Cölbe	100,-	aus Spendenkiste
818	35 J 687	1 Fleckmusterbuch der „Fleckseife E. G."		"	"	120,-	

Rechnungsjahr 1996

Lfd. Nr.	Katalog Nr.	Gegenstand	Herkunft	Rechnungs-Datum	Erworben von	Wert DM	Bemerkungen
819		1 Musterkatalog N. L. Christensen, Erfurt	1992	17.12.	[redacted] Iderhoffstr. 5 99085 Erfurt bezahlt	20,-	bezahlt Va
820	8 W	Einkochgläser Phönix-Penzig-schlenen	vor 1945	17.12.	[redacted] Schütz, Berlin Geschenk	3,-	
821		Tortenplatte (defekt)		18.12.	Marktverkauf aus Winkel „Werbung"	-	
822	8 Y	Bodenvase, Marburg		"	[redacted] Berlin	220,-	
823	8 N	Steingutkrug		"	"	2,-	
824	8 N	2 Milchkrüge, steingut Kannen		"	"	12,-	
825	8 N	Steingutkrug Annaberg		"	"	6,-	
826	8 N	Steingutkrug, Rheinsberg		"	"	18,-	
827	8 N	Steingutkrug, Bunzlau		"	"	35,-	
828	8 N	Steingutkrug, Coswig		"	"	20,-	
829	8 N	Steingutkännchen Bargteile		"	"	12,-	
830	8 N	Steingutkrug, Dresden		"	"	12,-	
831	8 N	Klaus Herbstgefäß, Hohenmarkow/ Berlin		"	"	20,-	822-831 = 357,-

Rechnungsjahr 1996

Lfd. Nr.	Katalog Nr.	Gegenstand	Herkunft	Rechnungs-Datum	Erworben von	Wert DM	Bemerkungen
832	34L 32	1 Kastenbild Bergland schaft		20.12.	[redacted] Großschönau Geschenk	100,-	
833	35J 371 a,b	1 Paar Strickel-Kinder	Südostasien	20.12.	Freunde des MVK Geschenk	19,-	
834		Alfred Bienengräber, Ich und mein Haus... Predigten mit Illustration von J. Schnorr Carolsfeld	Berlin-Schöneberg: H. Zahn, um 1900	"	[redacted] Lychener Str. 74 10437 Berlin Geschenk	100,-	bedankt Va
835	33G 681, 682	2 Patenbriefe		"	[redacted] Fähberg Weg 12 23568 Lübeck Geschenk	10,-	
836		Thérèse de Dillmont, Album de Broderies, Dornach/Els., 1890		"	" Geschenk	100,-	
837	62C 2821	Cooper, Lederstrumpf-Erzählungen, Berlin: Abel + Müller		"	[redacted] Bayreuth Geschenk	10,-	
838		1 Büchlein "Ponic"		"	Staatsbibliothek PK Überweisung	25,-	
839	33G 683	1 Patenabdankungsbrief, 1898		"	Dr. Konrad Vanja MVK Geschenk	100,-	Spendenbeschäftigung
840	33C 6457-6483	18 Bilderbogen (insg 26)	Imagerie d'Epinal, 1996	"	Geschenk	230,-	NS
841	33C 6454-6456	3 Bilderbogen	"	"	" Geschenk	100,-	= 330 frz.
842	33G 684	1 Taufandenke	Kloster Beuron	"	" Geschenk	12,-	
843	35D 688	1 Bastelkrippe		"	" Geschenk	10,-	
844	7F 515-519	5 Pappschachteln		"	Mitglieder Verein MVK Geschenk	60,-	

Rechnungsjahr 1996

Lfd. Nr.	Katalog Nr.	Gegenstand	Herkunft	Rechnungs-Datum	Erworben von	Wert DM	Bemerkungen
845	35J	2 rote Räucher-Männchen		20.12.	[redacted] Berlin Geschenk	30,-	
846	35J	1 Räuchermännchen		"	" Geschenk	25,-	
847	35E	1 Holzbaukasten "Berbis"		"	[redacted] Richard Str. Str. 14 14193 Berlin Geschenk	25,-	
848	35E	1 Münchner Kindl. Baukasten "Stadt-Tor"		"	" Geschenk	50,-	
849	35E	1 gothischer Baustyl-Baukasten		"	" Geschenk	100,-	
850	33O	1 Oblatenalbum		"	" Geschenk	150,-	
851	5N	1 Leuchterspinne	Erzgebirge	"	[redacted] Baumeisterstr. 4 12159 Berlin Geschenk	1.700,-	Spendenbeschäftig. Va
852	35J	1 Marktstand	"	"	" Geschenk	80,-	
853	35J	1 Arche Noah	"	"	" Geschenk	160,-	
854	35J	1 Räuchermännchen, Reifendreher	"	"	" Geschenk	100,-	
855	35J	3 hl. Könige,	"	"	Geschenk	300,-	
856	35J	1 Räuchermännchen, Türke	"	"	" Geschenk	80,-	
857	35J	1 Räuchermännchen, Apotheker	"	"	" Geschenk	100,-	

Rechnungsjahr 1996

Lfd. Nr.	Katalog Nr.	Gegenstand	Herkunft	Rechnungs-Datum	Erworben von	Wert DM	Bemerkungen
858	35 J	1 Rändermütze, Skiläufer	Erzgebirge	20.12.	[redacted]	65,-	Spendebuch, Vo
859	35 J	1 Rändermütze, Schnitter	"	"	Geschenk	110,-	
860	35 J	1 Rändermütze, Fotograf	"	"	Geschenk	90,-	
861	35 J	1 Rändermütze Spielzeugmacher	"	"	Geschenk	80,-	
862		Städtl. Museen Gerätever-waltung Die Eintragungen im Erwerbungsbuch für das Rj. 1996 bis auf stimmen mit der Kontrollkarte Nr. 14 Eintragungen Übereins. unter DM 200,- 11.03.97 Bahr					
863							
864							

Rechnungsjahr 1997

Lfd. Nr.	Katalog Nr.	Gegenstand	Herkunft	Rechnungs-Datum	Erworben von	Wert DM	Bemerkungen
1, 1-311	1 für diese Gruppen	Kostümslg. Budzinski (Nr. 1-311 Sonderinventar)	Übernahme v. DHM-KGM	17.7.96 8.8.96 10.9.96	Deutsches Histor. Museum und Kunstgewerbe-museum SMB Übernahme		
2	66E	Ansichtskarte a.d. Modebranche Fa. Horn	Berlin 2. Hä. 1950er J.	13.1.97	Verein MVK geschenkt	20,-	
3	26E	Frauenrock, selbstgenäht	Großsteinau/OL um 1943/44	13.1.97	[redacted] Oberamtsrat-Großsteinau Geschenk	15,-	
4	23E	Miederwäsche f. Frauen	Leipzig (Berlin (DDR)) um 1980	13.1.97	Verein geschenkt	5,-	
5	19P	Arbeitsanzug	Bulgarien-Sofia 1961	13.1.97	" geschenkt	10,-	
6	21D	Kappenband f. Matrosen-mütze	Sylt (Nordsee	13.1.97	Frau Haß (Verein) geschenkt	5,-	
7	23C	Mädchen-Unterhose Synthetik	Berlin (DDR) (wurde 1970er J.)	13.1.97	[redacted] Geschenk	3,-	
8	23K	Schlafanzug für Mädchen 1980-1990	Berlin (DDR)	13.1.97	[redacted] Geschenk	5,-	
9	23K	Schlafanzug für Mädchen 1980er J.	Berlin (DDR)	13.1.97	Geschenk "	5,-	
10	23K	Schlafanzug f. Mädchen	"	"	" Geschenk	10,-	
11	23K	Kinderschlafanzug	"	"	" Geschenk	5,-	
12	23K	Knaben- bzw. Männerschlaf-anzug	"	"	" Geschenk	5,-	
13	29E	Schleier "Witwenschleier" um 1910/20	Berlin	"	[redacted] Geschenk	20,-	

Rechnungsjahr 19 97

Lfd. Nr.	Katalog Nr.	Gegenstand	Herkunft	Rechnungs-Datum	Erworben von	Wert DM	Bemerkungen
14	70A	Bademantel BW-Frottee, mehrfarbig	Leipzig, um 1928	13.1.97	[redacted] Leipzig Geschenk	10,-	
15	26P	Frauenmantel Wolle, gestrickt	Merkers / Thür. + Berlin 2. Hä. 1950er J.	13.1.97	[redacted] Oberbaubehörde Berlin Geschenk	50,-	
16	8D 9E 8V 10N 10U	Likörservice, 10-teilig, Porzellan	Epiag, Tschech. Rep.	16.1.97	[redacted], Berlin Geschenk	80,-	
17	53Y	1 Set Holzchristbaumschmuck	Südostasien	"	Dr. Erika Varanek MVK Geschenk	10,-	
18	38B	2 Gebäckmodel		"	MV-Abt. Europa Überweisung	180,-	
19	5B	1 Paket Geburtstagslichter		"	Tina Peschel MVK Geschenk	10,-	
20	35D	1 Mosaik-Perlenlegespiel		"	" Geschenk	20,-	
21	36A	1 Märchen-Quartett		"	[redacted] Berlin Geschenk	15,-	
22	36A	1 Quartett "Rund um die Welt"		"	" Geschenk	10,-	
23	36A	1 Würfelspiel "Die Kurve"		"	" Geschenk	15,-	
24	36D	1 Puzzle Schneewittchen		"	Tina Peschel MVK Berlin Geschenk	12,-	
25	36A	1 Dichterquartett		"	[redacted] Berlin Geschenk	25,-	
26	54H	1 Griffelkasten		"	" Geschenk	50,-	

Rechnungsjahr 19 97

Lfd. Nr.	Katalog Nr.	Gegenstand	Herkunft	Rechnungs-Datum	Erworben von	Wert DM	Bemerkungen
27	33X	1 Spendendank	1915	16.1.	[redacted] Berlin Geschenk	25,-	
28	33R 4665	1 Wandbild "Trüber Tag in Grünheide"		"	" Geschenk	30,-	
29	9B	1 Ballgeschenk Fächer		"	" Geschenk	30,-	
30	36A	1 Quartett Deutsche Nutzpflanze		17.1.	[redacted] Albrechtstr. 62 12167 Berlin Geschenk	12,-	
31	36A	1 Heilkräuter-Quartett		"	" Geschenk	10,-	
32	36A	1 Blumen-Quartett		"	" Geschenk	10,-	
33	36A	1 Schwarzer Peter		"	" Geschenk	15,-	
34	36A	1 Elfer Raus-Spiel		"	" Geschenk	5,-	
35	36A	1 Denk-Fix-Spiel		"	" Geschenk	25,-	
36	62C 2302	Heimatliches Lesebuch für die Schule zu Reichenau	Kopie		[redacted] Gunterblumenweg 17 14129 Berlin Geschenk	30,-	bedankt Va
37	31O 705 a,b	2 sizilianische Souvenirkarren	Sizilien	30.1.	[redacted] Westhofener Weg 33 14129 BERLIN Geschenk	70,-	
38	31O 706	1 Souvenirdöschen "Wartburg"	Wartburg bei Eisenach	"	" Geschenk	15,-	
39	31O 707 a,b	2 Tischkartenständer		"	" Geschenk	20,-	

Rechnungsjahr 1997

Lfd. Nr.	Katalog Nr.	Gegenstand	Herkunft	Rechnungs-Datum	Erworben von	Wert DM	Bemerkungen
1 40	9 B 75 - 77	3 Fächer	Südostasien	30. 1.	[redacted] Westhofener Weg 33 14129 BERLIN GESCHENK	40,-	
1 41	33 S 3056 - 3060 a-k	1 Konvolutikonen-Reproduktionen		"	" Geschenk	30,-	
1 42	33 R 4658	1 gerahmtes Wandbild		"	[redacted] Sakrower Kirchweg 62 c 14089 BERLIN Geschenk	100,-	
1 43	62 C - 2308 - 2320	13 Kinderbücher		"	[redacted] BERLIN Geschenk	130,-	
1 44	36 A	1 Würfellaufspiel "Durch herrliche Märchenland"		"	" Geschenk	25,-	
1 45	36 A	1 Würfellaufspiel "Mensch ärgere Dich nicht"		"	" Geschenk	15,-	
2 46	33 Q 2198	1 Konvolut Postkarten		7. 1.	[redacted] Berlin Geschenk	50,-	
2 47	36 A	„Go-Bang"-Spiel		10. 1.	[redacted] Albrechtstr. 62 12167 Berlin Geschenk	40,-	
2 48	36 A	1 Auto-Spiel		"	" Geschenk	10,-	
2 49	36 A	1 Reise durch Thüringer, Gesellschafts-Spiel		"	" Geschenk	40,-	
2 50	36 B	1 Poch-Spiel		"	" Geschenk	35,-	
2 51	36 D	1 Spiel "Yum-Yum"		"	" Geschenk	35,-	
2 52	36 D	1 Mikado-Spiel			"	20,-	

Rechnungsjahr 1997

Lfd. Nr.	Katalog Nr.	Gegenstand	Herkunft	Rechnungs-Datum	Erworben von	Wert DM	Bemerkungen
53	53 Y	2 Dosen Christbaum-Flimmer		10. 1.	[redacted] Berlin Geschenk	20,-	
54	36 A	1 Würfelspiel "Wir reisen nach Berlin"		"	Freunde des Vereins MVK Geschenk	10,-	
55 26 H		1 Frauenkleid, Spitze, beige	Berlin	13. 2.	[redacted] Berlin Geschenk	60,-	
56 26 H		1 Frauenkleid, gepreßtes Samt u. Spitze	"	"	" Geschenk	60,-	
57 26 H		1 Frauenkleid, Seide m. Spitze	"	"	" Geschenk	50,-	
58 a) 20 E b) 26 G		1 Ensemble Rock u. Bluse schwarz,	"	"	" Geschenk	50,-	
59 a-b 29 R		2 Schals Seide / BW-Voile Ca. 1880	"	"	" Geschenk	80,-	
60 26 G		Frauenbluse, Kunstseide, weiß	"	"	" Geschenk	10,-	
61		2 Stoffdruckmodel Holz, Hochdruck		"	[redacted] Johannisbergerstr. 17a / 14197 Geschenk	60,-	
62	37 G	1 Vesperglocke Bronze, 1726 BB ME FC	Ludwigsfelde/Trebbin (Umland)	12. 8. 96	[redacted] Rehstr. 28 Ludwigsfelde Geschenk/Verein	500,-	NS (20/2.98 an SV)
63 Achtung	32 R 32 S Va	1 Ikone, Holz, Silberblech, vergoldet	Rußland/Potsdam	"	[redacted] Rehstr. 28 Ludwigsfelde	500,-	vom Spendenkt
64, 1-18	31 O 1-18	~~2 Birken Schalen~~ Konvolut Reise-Souvenire	Europa	17. 2.	[redacted] Berlin Geschenk	180,-	
65	37 K	Spielzeug	Erzgebirge	"	" Geschenk	40,-	

Rechnungsjahr 1997

Lfd. Nr.	Katalog Nr.	Gegenstand	Herkunft	Rechnungs-Datum	Erworben von	Wert DM	Bemerkungen
66	35 Y	1 Räucher-Männchen	Erzgebirge	17.2.	[redacted] Berlin Geschenk	25,-	
67	8 E	Kanne, Keramik, Siebenbürgen		17.2.97	[redacted] Berlin Kauf	65,-	
8Y, 8M, 68 a-k	8V, 8V, 8P	3 Vasen, Tasse mit Untertelle, Schale, Krug, Topf, Henkelschale, Henkelbraut, Milchkrug: Wernakeramik		"	"	349,-	
69	8 H	Wandteller, Marburg		"	"	15,-	
70	8 Y	Vase, Schneider, Marburg		"	"	10,-	
71	8 H	Reliefteller, Steingut, Colditz		"	"	25,-	
72	8 H	Suppenteller, Dryander, Saarbr. "Aus Liebe"		"	"	25,-	
73	8 O	Schmalztopf, Steinzeug		"	"	10,-	
74	8 N	Krug, Werner & Co. Tillendorf		"	"	45,-	
75	8 N	Steingutkrug		"	"	85,-	
76	8 E	Kaffeekanne "P. Sch." = Paul Schreier, Bischofswerda		"	"	75,-	
77	8 O	Topf mit Ausguß Hohenleipisch		"	"	24,-	
78	8 H	Andenkenteller "Rügen"		"	"	3,-	67-78 = 731,-

Rechnungsjahr 1997

Lfd. Nr.	Katalog Nr.	Gegenstand	Herkunft	Rechnungs-Datum	Erworben von	Wert DM	Bemerkungen
79	8 Y	Bodenvase, Schütze, Grinitz		17.2.97	[redacted], Berlin	30,-	
80	8 Y	Bodenvase, Marburg		"	"	220,-	67-80 = 981.00 ✓
81		Häkelspitze; kl. Damenschuh (irische Häkelei)	Mähren	18.2.97	[redacted] Prag	20.-	
82	53 Y	1 Weihnachtsglocken-Spiel		27.2.	Gräfin Königsmarck Berlin Nachlaß	50,-	
83		1 Leuchter Blech, metallbelegt um 1945	Weißenfels	27.2.	[redacted] ü. Dr. Schulz-B. Geschenk	15,-	
84	62 C 2303-2307	5 Nikolausbücher		11.3.	[redacted] Niederlande Geschenk	100,-	
85	35 I 58	1 Kaufmannsladen	aus dem Nachlaß Fr. Angwer, Berlin	18.3.	[redacted] Berlin Geschenk	150,-	
86	38 A	2 Backeisen	Beuthen / Oberschlesien	25.3.	[redacted] Bartningallee 5 Berlin Geschenk	40,-	
87	53 Y 712	1 Konvolut "Eiszapfen" Christbaumschmuck	"	"	" Geschenk	70,-	
88	41 I 1-8	1 Kiste mit den Grundsteinlegungswerkzeugen zu Kiel-Holtenau	1896	1.4.	Geheimes Staatsarchiv Überweisung		
89	33 C 7138	1 Heft mit Bilderbogen		"	[redacted] Berlin Geschenk	350,-	N.S. Spendenb. Vanin
90	66 C 16+17	2 Sammelbilder-Alben		"	[redacted] Berlin-Lichterfelde Geschenk	40,-	
91	62 D	Buch: "Nürnbergische Trachten" (41 Kupferstiche)	um 1680 Nürnberg	1.4.	Verein MVK Geschenk	7.400,-	NS (20.2.98 auf V)

Rechnungsjahr 1997

Lfd. Nr.	Katalog Nr.	Gegenstand	Herkunft	Rechnungs-Datum	Erworben von	Wert DM	Bemerkungen
92	66 C 18+19	2 Sammelbilder-Alben		9.4.	[redacted] Berlin Geschenk	48,-	
93	62 L 966	1 Liederbuch		21.4.	[redacted] Ferdinandstr. 26 14 165 Berlin Geschenk	25,-	bedankt Va
94	33 R 4659	1 Bildermappe Vögel		"	" Geschenk	35,-	
95	33 C 6601-6620	1 Bilderbogen-Album: Imagerie Artistique		22.4.	[redacted] Berlin Geschenk	150,-	
96	2 0	1 Konvolut Guckkasten-Bilder		"	"	180,-	
97	47 B 1604-1613	1 Sammlung Adventskalender		25.4.	Freunde des Vereins Geschenk	100,-	
98	53 Y 713	1 Weihnachtspyramide		28.4.	[redacted] Berlin Geschenk	50,-	
99	66 C 20+21	2 Sammelbilder-Alben Dritter Reich		"	[redacted] Berlin Geschenk	48,-	
100	62 C 2459-2462	5 Kinderbücher (4)		"	[redacted] Dresden Nachlaß	70,-	1 Drucklett ausgeschieden! Va
101	62 L 967	1 Kommersbuch		"	" Nachlaß	50,-	
102	62 L 968	1 Arienbuch	Ernestine Rösch, Halbach, Sachsen	"	" Nachlaß	40,-	
103		2 Poesiealben	Dr. Karl-Ewald Fritzsch	"	" Nachlaß	30,-	
104	66 C 22	1 Sammelalbum "Fahnenträger"		"	Dr. Horst Vaugi Nachlaß	15,-	

Rechnungsjahr 1997

Lfd. Nr.	Katalog Nr.	Gegenstand	Herkunft	Rechnungs-Datum	Erworben von	Wert DM	Bemerkungen
105	32 N	1 Panoramabild Winterliche Schlittenfahrt	Karl Gocksch, 1914	6.5.	[redacted] Berlin Geschenk	800,-	Niederschrift Va
106	32 I	Seeräuberüberfall	Karl Gocksch, 1908	"	" Geschenk	500,-	
107, 1-5	32 I 1-5	5 Aquarelle von Hildegard Kolwert-Michaelis		"	" Geschenk	500,-	
108	32 I	1 Ölgemälde Stilleben mit Früchten und Orchidee	Nachlaß Carl Palleta	15.5.	[redacted] Berlin Slg. Christian Borngräber Geschenk	600,-	Aus der Slg. Christian Borngräber, Berlin
109	32 I	1 Ölgemälde Stilleben mit Anemonen im Tonkrug	Nachlaß Carl Palleta	"	[redacted] Berlin Slg. Christian Borngräber Geschenk	600,-	Niederschrift Va
110	32 I	1 Ölgemälde Stilleben mit Hyazinten	Nachlaß Carl Palleta	"	[redacted] Berlin Slg. Christian Borngräber Geschenk	600,-	
111	32 I	1 Ölgemälde Wohnzimmerszene mit Frau	Nachlaß Carl Palleta	"	[redacted] Berlin Slg. Christian Borngräber Geschenk	600,-	
112	32 I	1 Ölgemälde Langouste à la Cardinal, Preisplatte 1937	Nachlaß Carl Palleta	"	[redacted] Berlin Slg. Christian Borngräber Geschenk	900,-	
113	32 I	1 Ölgemälde Poularde froide à la forestière - fait en 1933	Nachlaß Carl Palleta	"	[redacted] Berlin Slg. Christian Borngräber Geschenk	900,-	
114	32 I	1 Ölgemälde Waldbank	Nachlaß Carl Palleta	"	[redacted] Berlin Slg. Christian Borngräber Geschenk	600,-	
115	33 T	1 Bleistiftzeichnung Brustbild einer Frau mit Wellensittich	Nachlaß Carl Palleta	"	[redacted] Berlin Slg. Christian Borngräber Geschenk	400,-	
116	33 T	1 Bleistiftzeichnung Familie am Strand „Sonnige Zeit"	Nachlaß Carl Palleta	"	[redacted] Berlin Slg. Christian Borngräber Geschenk	400,-	
117	33 T	1 Bleistiftzeichnung Interieur mit Rosen in der Vase	Nachlaß Carl Palleta	"	[redacted] Berlin Slg. Christian Borngräber Geschenk	400,-	

Lfd. Nr.	Katalog Nr.	Gegenstand	Herkunft	Rechnungs-Datum	Erworben von	Wert DM	Bemerkungen
118	33 T	1 Bleistiftzeichnung Maria Schelan Feisenburg	Nachlaß Carl Palleta	15.5	[redacted] Berlin Chr. Borngräber Geschenk	400,-	
119	33 T	1 Bleistiftzeichnung Duss auf Felsen	Nachlaß Carl Palleta	"	[redacted] Berlin Chr. Borngräber Geschenk	400,-	
120	33 T	1 Bleistiftzeichnung Annemonen in Vase	Nachlaß Carl Palleta	"	[redacted] Berlin Chr. Borngräber Geschenk	400,-	
121, 1-37	33 T 1-37	1 Konvolut geometrische Zeichnungen und Farbmustzeichnungen aus der Schulzeit 1510-1511	Nachlaß Carl Palleta	"	[redacted] Berlin Chr. Borngräber Geschenk	200,-	
122, 1-42	33 T 1-42	1 Konvolut geometrische Zeichnungen und Farbmustzeichnungen aus der Schulzeit 1512-1512	Nachlaß Carl Palleta	"	[redacted] Berlin Chr. Borngräber Geschenk	200,-	
123	8 V	1 Pokal mit Holzsockel „Hotelympia, le salon international de Londres, ohne „Saville" Leipzig 1554	Nachlaß Carl Palleta	"	[redacted] Berlin Chr. Borngräber Geschenk	400,-	
124	8 U	1 Pokal mit Glassockel „Internationale Ausstellung der Hotelindustrie „Progressive Hotel Kontinental - Triel 1525"	Nachlaß Carl Palleta	"	[redacted] Berlin Chr. Borngräber Geschenk	400,-	
125	8 Y	1 runde versilberte Platte mit eingravierten Blumen, Vogelkrallen-Füße	Nachlaß Carl Palleta	"	"	150,-	
126	10 K	1 ovale Platte, vernickelt	Nachlaß Carl Palleta	"	"	150,-	
127	10 K	1 runde Platte, verchromt	Nachlaß Carl Palleta	"	"	150,-	
128	10 K	1 ovale Platte mit 16-eckigem Rand, versilbert	Nachlaß Carl Palleta	"	"	150,-	
129	54 H	1 Griffelkasten aus Holz mit Schiebedeckel	Nachlaß Carl Palleta	"	"	50,-	
130	67 G	1 Orden Medaille mit Spange Defence Medal 1939-45	Nachlaß Carl Palleta	"	"	50,-	

Lfd. Nr.	Katalog Nr.	Gegenstand	Herkunft	Rechnungs-Datum	Erworben von	Wert DM	Bemerkungen
36 E 131, 1-99		1 Papiertheater mit Zubehör	erworben von Inge Läpple, Leonberger Ring 17, 12349 Berlin	12.5.	Verein der Freunde der HVK Geschenk	3.500,-	NS Va
132	33 Q 2199	Postkarten-Sammlung mit religiösen Motiven		12.5.	[redacted] Thalheim Geschenk	50,-	
133	67 G	1 Orden Medaille mit Spange Hotel, Restaurant + Catering Exhibition Olympia 1935	Nachlaß Carl Palleta	15.5.	[redacted] Berlin Chr. Borngräber Geschenk	50,-	Niederschrift Va
134	67 G	1 Orden Medaille mit Spange Salon culinaire international de Londres Hotelympia	Nachlaß Carl Palleta	"	" Geschenk	50,-	
135	67 G	1 Orden Medaille mit Spange Hotel, Restaurant + Catering Exhibition Olympia 1937	Nachlaß Carl Palleta	"	"	50,-	
136	67 D	1 Mappe Fotos + Manuskripte Palletas für sein Buch „Cocktail-Titbits"	Nachlaß Carl Palleta	"	"	100,-	
137	67 K	1 Mappe persönliche Dokumente (Zeugnisse, Urkunden, Pässe etc.) + Lebenslauf	Nachlaß Carl Palleta	"	"	100,-	
138	33 T	1 Mappe Skizzen Buchumschlag weitere Skizzenblätter	Nachlaß Carl Palleta	"	"	100,-	
139	67 D	1 Mappe zu Palletas Fachkunst Kritiken in Zeitungen und Zeitschriften	Nachlaß Carl Palleta	"	"	100,-	
140	74 V	1 Mappe Fotografien + Negative (Palletas Gäste, Palleta + Familie)	Nachlaß Carl Palleta	"	"	100,-	
141	62 H	1 Mappe Rezepte für Cocktail-Titbits Manuskripte	Nachlaß Carl Palleta	"	"	100,-	
142	67 D	1 Mappe Manuskripte mit Beschreibung von Öl-gemälden zu Cocktail-Titbits	Nachlaß Carl Palleta	"	"	100,-	
143	67 K	1 Mappe Briefe	Nachlaß Carl Palleta	"	"	100,-	

Rechnungsjahr 1997

Lfd. Nr.	Katalog Nr.	Gegenstand	Herkunft	Rechnungs-Datum	Erworben von	Wert DM	Bemerkungen
144	46K	1 runde Pappschachtel mit 7 verschiedenen Münzen	Nachlass Carl Palleta	15.5.	[redacted] Bartningallee 5 10557 Berlin bei Frank	50,-	
145	67F	3 Urkunden u. 1 Papprolle für Palleta	Nachlass Carl Palleta	"	"	50,-	
146	67D	1 Mappe Prozessdokumentation Palletas Malerei Skopien aus Mussot. Kirchhain	Nachlass Carl Palleta	"	"	50,-	
147	74V	1 Mappe Fotografien von Cocktail-Einladungs-Blatten, Preisverleihungen + Ausstellungen	Nachlass Carl Palleta	"	"	50,-	
148	62B 157 1-19	19 Monatshefte	Reide, Schreibus Stg. Webs-Hellermann	13.5.	[redacted] Wilhelm Str. 19 35037 Marburg	50,-	
149	62B 158-160	3 Monatshefte		"	"	50,-	
150	62B 161-163	3 Grossen drucke		"	"	50,-	250,-
151	62A 435	1 Wallfahrtsbüchlein		"	"	50,-	
152	62L 969-971	3 Liedtexte		"	"	50,-	befahl üw Spendentitel Va
153	53Y 714	1 Christbaum-Ständer	Haushalt Frieda Kräft, Berlin (1904-1997)	15.5.	[redacted] Waisenstr 5a 14129 Berlin Geschenk	50,-	
154	5G 127	1 Adventskalender	"	"	" Geschenk	25,-	
155	33R 4660	1 Wandbild Bäume an See	"	"	" Geschenk	40,-	
156	46B 175	1 Spardose "Elefant"		20.5.	Dresdner Bank Berlin Geschenk	25,-	bedankt Va

Rechnungsjahr 1997

Lfd. Nr.	Katalog Nr.	Gegenstand	Herkunft	Rechnungs-Datum	Erworben von	Wert DM	Bemerkungen
157	47B 1614-1616	3 Adventskalender		21.5.	Verein der Freunde MVK Geschenk	10,-	
158	35H 1-11	10 Zinnfiguren		22.5.	[redacted] Geschenk	50,-	
159	36A	1 Gesellschaftsspiel Berlin		22.5.	Verein der Freunde MVK Geschenk	15,-	
160	36A	1 Malefiz-Spiel		22.5.	Verein d. Freunde MVK Geschenk	15,-	
161	36A	1 Kartenspiel "Altenburger Bauerntrachten"		22.5.	[redacted] Bln. Berlin Geschenk	5,-	
162	36A	1 Spiel in Holzkiste "Lotto"		22.5.	[redacted], Bln. Berlin Geschenk	50,-	
163	36D	1 Geduldsspiel		22.5.	[redacted], Berlin Geschenk	10,-	
164	34D	1 Malkasten	Gropsdrman um 1900	"	[redacted] Berlin Geschenk	50,-	
165	5G	1 Adventskalender		"	Nachträglich eingetragen Geschenk	15,-	Umgesetzt. 627
166	68G	1 Fotoapparat		23.5.	[redacted] Berlin Geschenk	40,-	
167	68G 1-3	3 Fotoapparate		23.5.	[redacted] Berlin Albrechtstr. 62 Geschenk	120,-	
168	74Z	1 Fotoalbum		23.5	[redacted] Mehringplatz 35 10969 Berlin Geschenk	25,-	
169	74Z	1 Fotoalbum		23.5.	[redacted] Mehringplatz 35 10969 Berlin Geschenk	25,-	

Lfd. Nr.	Katalog Nr.	Gegenstand	Herkunft	Rechnungs-Datum	Erworben von	Wert DM	Bemerkungen
170	9 M	1 Spazierstock	Ingeborg Keller geb. v. Volkmann	23.5	[redacted] Albrechtstr. 62 12167 Berlin Geschenk	50,-	
171	9 M	1 Spazierstock	Ingeborg Keller geb. v. Volkmann	23.5	[redacted] Albrechtstr. 62 12167 Berlin Geschenk	50,-	
172	9 M	1 Spazierstock	Artur Hochstrass Wuppertal – Oberbarmen	23.5.	– " – Geschenk	50,-	
173	9 M	1 Spazierstock	Wilhelm Hochstrass	23.5.	– " – Geschenk	50,-	
174	9 M	1 Spazierstock	Gerhard Kluge	23.5.	– " – Geschenk	50,-	
175	9 M	1 Spazierstock	Rudolf Kluge	23.5.	– " – Geschenk	50,-	
176	9 M	1 Spazierstock		23.5	– " – Geschenk	50,-	
177	62 C 2454-2456	3 englische Bilderbücher	Aus der Schule von Miss Anne Macintosh, Petershead	"	[redacted] 7 Allan Park Crescent Edinburgh Bordeaux	30,-	bedankt sich
178	33 R 4661-4664	4 gebundene Wandbilder	HH Willy Raatz, Steinach/Thür.	27.5.	[redacted] Am Wäldchen 11 15569 Woltersdorf Bordeaux	80,-	
179	62 C 2452	1 Bund Bilder, Geographie von Palästina	HH Studienrat Dr. Rosenberger, Berlin-Schöneberg	"	" Bordeaux	20,-	
180		6 hebräische Bücher		"	" Bordeaux	100,-	
62 C 2444-2451, 181 2453,		1 Konvolut Kinderbücher (11) 62 C 2457-8		29.5.	[redacted] Alt Wittenau 48c 13437 Berlin Bordeaux	100,-	
182	46 I	1 Paar Silhouettenbilder		"	[redacted] Berlin	30,-	

Lfd. Nr.	Katalog Nr.	Gegenstand	Herkunft	Rechnungs-Datum	Erworben von	Wert DM	Bemerkungen
183	46 I	1 Paar Silhouettenbilder		29.5.	[redacted] Berlin Bordeaux	30,-	
184	33 U	Kinderspielkarten	"	"	" Bordeaux	10,-	
185, 1-2	36 A 1-2	2 Würfelbilder	"	"	" Bordeaux	20,-	
186	35 E	1 Karten Spielmöbel zum zusammenstellen	"	"	" Bordeaux	15,-	
187	36 D	1 Geduldspiel	"	"	" Bordeaux	5,-	
188	35 T	1 Bild-Tandem	"	"	" Bordeaux	30,-	
189	35 H	12 Zinnfiguren	"	"	" Bordeaux	20,-	
190	35 R	2 Spielsoldaten	"	"	" Bordeaux	5,-	
191	35 Q	2 Spielzeugautos	"	"	" Bordeaux	40,-	
192	35 Q	1 Feuerwehr	"	"	" Bordeaux	10,-	
193	35 B	1 Tamburin für Kinder	"	"	" Bordeaux	10,-	
194	35 N	1 Lotto-Spiel	"	"	" Bordeaux	5,-	
195	35 N	1 Susa-Spiel	"	"	" Bordeaux	5,-	

Lfd. Nr.	Katalog Nr.	Gegenstand	Herkunft	Rechnungs-Datum	Erworben von	Wert DM	Bemerkungen
196	35N	1 Diavolo		29.5.	[redacted] Berlin Geschenk	30,-	
197	35T	1 Sandeimer mit Förmchen		"	" Geschenk	50,-	
198	36A	1 Hähnespiel		"	" Geschenk	25,-	
199	36J	1 Paar Rollschuhe	DDR um 1980	"	[redacted] Berlin Geschenk	30,-	
200	3L	1 Verbotsschild für Menagerie	Wien, um 1900	"	[redacted] Berlin Geschenk	50,-	
201		1 Hochzeitskleid 3-teilig, Reifrock, Rock u. Überkleid, Brokat, rosa	Hirschberg/Schlesien Ende 18. Jh.	12.6.	[redacted] Zu der Halde 18 14195 Berlin Geschenk	7.500,-	
202		1 Kinderkleid Seide, grün, mit Gänselbändern	"	"	" Geschenk	2.500,-	
203	50I 288	1 Hausseegen		12.6.	[redacted] Springstr. 29 a 37077 Göttingen Geschenk	10,-	bedankt Va
204	54M 2	1 Urkunde zur Kinderweihe		"	" Geschenk	10,-	
205	54H 837	1 Schulentlassungsschein		"	" Geschenk	20,-	
206	54L 466-533	68 Konfirmations- + Kommunionsscheine		"	" Geschenk	690,-	keine HS
207	33S 3062	1 Missionsandenken		"	" Geschenk	25,-	
208	5P	1 Schreibtischlampe Metall, eloxiert m. verstellbarem Lichtarm		"	[redacted], Bln. Oertzenweg 1 Geschenk	10,-	

Lfd. Nr.	Katalog Nr.	Gegenstand	Herkunft	Rechnungs-Datum	Erworben von	Wert DM	Bemerkungen
209	5Q	1 Wandleuchte mit Textilschirm	Berlin 1950er J.	12.6.	[redacted] Oertzenweg 1 Geschenk	5,-	
210 a,b	5P a,b	1 Tischlampe, mit geriffeltem Kunststoffschirm	"	"	" Geschenk	5,-	
211 a-f	5Q a-f	2 Wandleuchten mit je 2 aufgesetzten Kunststoffschirmen	"	"	" Geschenk	10,-	
212 a-f	5Q a-f	2 Wandleuchter mit je zwei aufgesetzten Glasschirmen	"	"	" Geschenk	10,-	
213	5Q	1 Hängelampe, Glas f. d. Küche	"	"	" Geschenk	5,-	
214	5Q	1 Wandleuchte mit 2 Leuchtgruben, Glasaufsatz	"	"	" Geschenk	10,-	
215 a,b	5Q a,b	1 Wandleuchte mit Leuchtstoffröhre	"	"	" Geschenk	5,-	
216 a-d	5Q a-d	1 Petroleumleuchte z. Hängen	"	"	" Geschenk	10,-	
217		1 Lehnstuhl mit Gobelinbezug	Sedolni b. Beelitz	"	[redacted] Geschenk	200,-	
218	33Q 2200	1 Konvolut Postkarte		18.6.	[redacted] Albrechtstr. 62 12167 Berlin Geschenk	50,-	
219	33Q 2201	1 Postkarte-Album		"	" Geschenk	25,-	
25C 220		1 Männerrock, Wolle, Leinen, Schwarz m. blau/natur-Futter	Schwalm/Hessen		[redacted] Schloßstraße Geschenk	150,-	
25A 221		1 Männerhut "Oberspitz" Wollfilz	"		" Geschenk	50,-	

Lfd. Nr.	Katalog Nr.	Gegenstand	Herkunft	Rechnungs-Datum	Erworben von	Wert DM	Bemerkungen
222		Frauenkleid Festkleid mit Perlenstickerei	Berlin/West 1. Hälfte 1960er J.		[redacted] Schöningstr. 56 / 13088 Berlin Geschenk	20,-	
223	26 H	Frauenkleid, Festkleid, Malimo	Berlin 1. Hälfte 1970er J.		" Geschenk	20,-	
224	62 C 2889-2896	8 Kinderbücher		18.7.	Schweizerisches Jugendbuch Institut Zürich Geschenk	90,-	
225	66 C 23	1 Sammelbilder-album		"	" Geschenk	25,-	
226	33 A 1249	1 Sammlung Kinderzeitschriften		15.7.	Verein mit-glieder HKK Geschenk	50,-	
227	36 E 118-132	1 Konvolut Papiertheater-Ausstattung	Berlin/Haushalt, Mobel um 1900	"	" Geschenk	190,-	Übergeben v. Hahn, Berlin
228	53 Y	2 Pappkoffer	"	"	" Geschenk	40,-	
229	35 A	1 Gliederpuppe	(Kaufmann Reinhardt)	"	" Geschenk	150,-	
230		1 Puppenstuben-einrichtung	"	"	" Geschenk	150,-	
231	53 Y	1 Christbaum-Ständer		21.7.	Verein HKK Geschenk	50,-	
232	31 O 1-4	4 Souvenir aus Rumänien		"	" Geschenk	20,-	
233	31 O 1-3	3 Souvenir-Kästchen		"	" Geschenk	30,-	
234	31 O 1-4	4 Reisesouvenirs		"	" Geschenk	40,-	

Rechnungsjahr 1997

Lfd. Nr.	Katalog Nr.	Gegenstand	Herkunft	Rechnungs-Datum	Erworben von	Wert DM	Bemerkungen
235	31 O	2 bastene Zwerge		21.7.	Verein HKK Geschenk	20,-	
236	31 L	1 Gipsmedaillon-bild mit Dame	G. Eidler, Berlin	"	" Geschenk	50,-	
237	36 A	1 Wortlegespiel	um 1870	"	[redacted] Berlin Nadlop	25,-	
238, 1-2	7 X 1-2	2 Eisbecher	Hessen, um 1920/30	"	" Nadlop	20,-	
239, 1-2	10 O 1-2	2 Serviettenringe		"	" Nadlop	20,-	
240	5 U	Kerzenständer		"	" Nadlop	10,-	
241	31 O	1 Souvenir Tiger		"	" Nadlop	10,-	
242	9 A	1 Liederband in Pappdose		"	" Nadlop	10,-	
243	36 A	1 Tischkegel-Spiel		"	[redacted] Berlin Geschenk	25,-	
244	36 H	Ball-Wurf- und Fangspiel	(wohl) um 1940/45	"	[redacted] Berlin/Zentrum Geschenk	10,-	
245	35 R	1 Kinderwagen	um 1980, DDR	"	" Geschenk	5,-	
246, 1-2	35 F	2 Holztiere	DDR um 1960	"	" Geschenk	40,-	
247	35 R	1 Kinderstapler	um 1990 DDR	"	" Geschenk	5,-	

Rechnungsjahr 1997

Lfd. Nr.	Katalog Nr.	Gegenstand	Herkunft	Rechnungs-Datum	Erworben von	Wert DM	Bemerkungen
248	35D	1 Kinderwebrahmen	DDR	23.7.	[redacted] Zentler Geschenk	10,-	
249	46B	1 Spardose "Milram"	um 1990	24.7.	[redacted] Berlin Geschenk	5,-	
250	46B	Spardose Geier	aus Überraschungsei, um 1995	"	[redacted] Geschenk	2,-	
251	46B	1 Kinderspardose "Gisela"	um 1955	"	" Geschenk	30,-	
252	46B	1 Postsparkasse	um 1960	"	" Geschenk	20,-	
253	46B	3 Spardosen Elefanten	um 1990-96	"	Dresdner Bank Berlin Geschenk	15,-	
254	46B	1 Spardose Sparkasse der Stadt Berlin-West	um 1950	"	Verein MVK Geschenk	50,-	
255	46B	1 Spardose "Nilfisk"	um 1960 "	"	" Geschenk	50,-	
256	46B	1 Spardose Tresor	um 1970	"	" Geschenk	50,-	
257	46B	1 Spardose "Pengeposthaus"	Skandinavien um 1920	"	" Geschenk	50,-	
258	53Y	1 Konvolut Rauschgold-Engel als Christbaumschmuck	Marga Bernburg (1904-1989), Berlin	25.7.	[redacted] Westhofener Weg 33 14129 Berlin Geschenk	30,-	
259 1-3	53Y	3 Weihnachtsengel	"	"	" Geschenk	30,-	
260	53Y	1 Rauschgoldengel	Nürnberg, um 1950	"	" Geschenk	25,-	

Rechnungsjahr 1997

Lfd. Nr.	Katalog Nr.	Gegenstand	Herkunft	Rechnungs-Datum	Erworben von	Wert DM	Bemerkungen
261	54Y	1 Weihnachtsbaumstern aus beglimmertem Karton	um 1940	25.7.	Dr. Konrad Vanja MVK Geschenk	20,-	
262	31B	1 Porzellanfigur Lourdes-Madonna	um 1930	"	" Geschenk	50,-	
263	36E	1 Dresdner Handpuppe		"	" Geschenk	45,-	
264	37F	1 Flötentasche	Marburg, Freie Waldorfschule, um 1957	"	" Geschenk	10,-	
265	66H	1 Kotillon-Orden		"	[redacted] Chemnitz Geschenk	15,-	
266	54B	1 Andenken zur Silbernen Hochzeit		"	[redacted] Berlin Geschenk	25,-	
267	38H	1 Laumbackform		"	Dr. Konrad Vanja MVK Geschenk	10,-	
268	51B	1 Pilgerstab	Todtmoos, 1996	"	" Geschenk	12,-	
269	36E	1 Stabpuppe		"	Tina Pöschel MVK Geschenk	10,-	
270	66E	1 Rückwand für eine Kammtasche		"	Dr. Konrad Vanja MVK Geschenk	50,-	
271, 1-2	7F	2 Feldpostschachteln		"	[redacted] Maybachufer 43 12047 Berlin Geschenk	20,-	
272	54H	Schulgriffel mit Spitzenreibe		"	" Geschenk	10,-	
273		1 Konvolut Ostereierfarben und Osterdekorationen		"	" Geschenk	12,-	

Rechnungsjahr 1997

Lfd. Nr.	Katalog Nr.	Gegenstand	Herkunft	Rechnungs-Datum	Erworben von	Wert DM	Bemerkungen
274	62 H	1 Rezeptsammlung "Die Einmachzeit steht vor der Tür"	Berlin	29.7.	[redacted] Haybachufer 43 12047 Berlin Geschenk	5,–	
275	62 H	1 Rezeptsammlung "Pauly's Nährspeise aus dem vollen Korn"	" "	"	" " Geschenk	1,–	
276	62 H	1 Rezeptsammlung "Quäker - Überraschungs-rezepte. 22 neue Rezepte mit Bildern."	" "	"	" " Geschenk	1,–	
277	62 H	1 Rezeptsammlung "Joghurth von früh bis Spät."	" "	"	" " Geschenk	1,–	
278	62 H	1 Rezeptsammlung "Haferflocken - stark mit leckeren Rezepten für Ihre Weihnachtsbäckerei"	" "	"	" " Geschenk	1,–	
279	62 H	1 Rezeptsammlung "Beerenobst haltbar machen trotz Zuckermangel"	" "	"	" " Geschenk	2,–	
280	62 H	1 Backrezepte "Bäckereien, Lochereien"	" "	"	" " Geschenk	1,–	
281	62 H	1 Rezeptsammlung "Milchkochbuch"	" "	"	" " Geschenk	3,–	
282	62 H	2 Rezeptsammlungen "Man nehme. Rezepte der internationalen Quäker Versuchsküche" + "Rezepte köstlicher Torten"	" "	"	" " Geschenk	2,–	
283	62 H	1 Rezeptsammlung "Gloria - Fröhliche Advents- und Weihnachtsbäckerei"	" "	"	" " Geschenk	1,–	
284	62 H	1 Rezeptsammlung "Becick mit Opekta in 10 Minuten Marmeladen, Gelees, Obsttorten, Süßspeisen" Rezeptbuch Nr 9	" "	"	" " Geschenk	5,–	
285	62 H	1 Rezeptsammlung "Die Kartoffel trägt unsere Ernährung"	" "	"	" " Geschenk	5,–	
286	62 H	1 Backrezepte Dr. Oetker "Zauber der Vorweihnachts-zeit."	" "	"	" " Geschenk	2,–	

Rechnungsjahr 1997

Lfd. Nr.	Katalog Nr.	Gegenstand	Herkunft	Rechnungs-Datum	Erworben von	Wert DM	Bemerkungen
287	62 H	1 Backrezepte Dr. Oetker "Wieder erklingen Weihnachtslieder"	Berlin	29.7.	[redacted] Haybachufer 43 12047 Berlin Geschenk	2,–	
288	62 H	1 Rezeptblatt "Pfanni - Rezepte"	" "	"	" " Geschenk	1,00,–	
289	62 H	1 Einmachrezepte "Marmeladen + Gelees mit Opekta"	" "	"	" " Geschenk	1,–	
290	62 H	1 Einmachrezepte Dr. Oetker "Freude am Eingemachten"	" "	"	" " Geschenk	2,–	
291	62 H	1 Rezeptsammlung "Birkel - Leibgerichte"	" "	"	" " Geschenk	3,–	
292	62 H	1 Kochbuch "Dr. Oetkers Schul-kochbuch" Ausgabe C	" "	"	" " Geschenk	5,–	
293	62 H	1 Rezeptsammlung "Mondamin - Die schönsten Kuchen zum Versuchen"	" "	"	" " Geschenk	1,00,–	
294	62 H	1 Rezeptsammlung "Ein bunter Strauß von Soßenrezepten überreicht von Knorr"	" "	"	" " Geschenk	5,–	
295	62 H	1 Rezeptsammlung "1-2-3 fertig ist die feinste Soße"	" "	"	" " Geschenk	1,–	
296	62 H	1 Rezeptsammlung "Aus der Kraft Feinkost - küche"	" "	"	" " Geschenk	1,–	
297	62 H	1 Kochbuch "Dr. Oetkers Schulkoch-buch" Ausgabe A	" "	"	" " Geschenk	5,–	
298	62 H	1 Rezeptsammlung "Sommer" Mondamin	" "	"	" " Geschenke	1,–	
299	62 H	1 Rezeptsammlung "Süßes Weihnachtsland-neue Rezepte" Mondamin	" "	"	" " Geschenk	1,–	

Rechnungsjahr 1997

Lfd. Nr.	Katalog Nr.	Gegenstand	Herkunft	Rechnungs-Datum	Erworben von	Wert DM	Bemerkungen
300	62H	1 Rezeptsammlung "Neue Rezept für köstliche Marmeladen selbstgekocht mit Opekta"	Berlin	29.7.	[redacted] Maybachufer 43 12047 Berlin Geschenk	0.50,-	
301	62H	6 Rezeptsammlungen OPEKTA - Marmeladen	Berlin	"	" " Geschenk	1,-	
302	62H	1 Rezeptsammlung "Hensel Soja - Kost für Gerichte nach Hackfleisch-Art und Sojafleisch-Würfel"	Berlin	"	" " Geschenk	0.50,-	
303	62H	1 Rezeptsammlung "Gelee's und Marmelade"	Berlin	"	" " Geschenk	~~1,00~~	
304	62H	1 Rezeptsammlung "Bisquit-Torten-Teig"	"	"	" " Geschenk	1,-	
305	62H	1 Rezeptsammlung "Hensels Soja Fleisch"	"	"	" " Geschenk	1,-	
306	62H	1 Rezeptsammlung "Hensels Soja fettarm für den täglichen Gebrauch in der Küche"	"	"	" " Geschenk	1,-	
307	62H	10 Rezeptsammlungen "Backe Häusl Rezepte für Teegebäck und..."	"	"	" " Geschenk	2,-	
308	62H	1 Rezeptsammlung "Kalte Küche"	"	"	" " Geschenk	1,-	
309	62H	2 Rezeptsammlungen "Schnelle Bereitung von Marmeladen und Gelees"	"	"	" " Geschenk	~~1,00~~	
310	62H	1 Rezeptsammlung "Kleines Lehrbuch für erfolgsicheres Einkochen der Nahrungsmittel..."	"	"	" " Geschenk	1,00,-	
311	62H	2 Rezeptsammlungen "Die Einmachzeit steht vor der Tür" Teil I und II	"	"	" " Geschenk	2,-	
312	62H	1 Rezeptsammlung "Hauptgerichte einmal ohne Fleisch"	"	"	" " Geschenk	~~1,00~~	

Rechnungsjahr 1997

Lfd. Nr.	Katalog Nr.	Gegenstand	Herkunft	Rechnungs-Datum	Erworben von	Wert DM	Bemerkungen
313	62H	10 Rezeptsammlungen verschiedene lose Blätter	Berlin	29.7.	[redacted] Maybachufer 43 12047 Berlin Geschenk	2,-	
314	68C	1 Koffer-radio	Sonthofen/ Bayern	1.8.	Theodor Schnurbus MVK Geschenk	20,-	
315	68G	1 Karton mit Foto-Blitz-Lampen (6 Stck)	VEB Röhrenwerk Mühlhausen	1.8.	Verein MVK Berlin Geschenk	10,-	
316	74H	1 Medaillon im Rahmen mit Kinderporträt	Berlin	1.8.	Verein MVK Berlin Geschenk	25,-	
317	5	1 Taschenlampe	Berlin	4.8.	[redacted] Maybachufer 43 12047 Berlin Geschenk	8,-	
318	62L	1 Rechnungsheft	Berlin	4.8.	" Geschenk	1,-	
319	62E	1 Heftchen "Der Fußgänger im Verkehr"	Berlin	5.8.	" Geschenk	0,50,-	
320	68C	1 Radio "Telefunken"	Berlin	5.8.	[redacted] Reichsstr. 51 Berlin Geschenk	30,-	
321		1 Holzbär	Berlin	5.8.	Verein MVK Berlin Geschenk	5,-	
322	3H	1 Schlüsselband mit Anhänger	Berlin	5.8.	[redacted] Maybachufer 43 Berlin Geschenk	2,-	
323	310	1 Käppi mit 14 Souveniransteckern	Berlin	5.8.	- " - Geschenk	15,-	
324	310	Stammbaum mit Medaillons	Berlin	5.8.	Verein MVK Berlin Geschenk	5,-	
325	46Y	41 Konzertkarten	Berlin	5.8.	[redacted] Maybachufer 43 Berlin Geschenk	2,-	

Rechnungsjahr 1997

Lfd. Nr.	Katalog Nr.	Gegenstand	Herkunft	Rechnungs-Datum	Erworben von	Wert DM	Bemerkungen
326	46 Y	Eintrittskarten für Tierpark, Botanischer Garten, Hohlen (17 Stck)	Berlin	5.8.	[redacted] Maybachufer 43 Berlin Geschenk	0,50,-	
327	46 Y	Eintrittskarten für Vorträge (8 Stck)	"	"	" Geschenk	0,50,-	
328	46 Y	Eintrittskarten für Theater (10 Stck)	"	"	" Geschenk	0,50,-	
329	46 Y	Eintrittskarten für Zirkus (8 Stck)	"	"	" Geschenk	1,00,-	
330	46 Y	Eintrittskarten f. Unterhaltung (19 Stck)	"	"	" Geschenk	1,-	
331	46 Y	Eintrittskarten f. Museen, Schlösser, Burgen (26 Stck)	"	"	" Geschenk	1,-	
332	46 Y	verschiedene Eintrittskarten (20 Stck.)	"	"	" Geschenk	1,00,-	
333	46 Y	Marken f. Fahrzeug-Bewachung (2 Stck)	"	"	" Geschenk	1,00,-	
334	46 Y	Wertmarke „Landespolizei Schleswig-Holstein	"	"	" Geschenk	1,00,-	
335	67 L	1 Quittung der „A. Wertheim GmbH"	"	"	" Geschenk	1,00,-	
336	67 H	1 Dokument „Antrag auf Ausgabe von Arbeiterrückfahrkarten"	"	"	" Geschenk	1,00,-	
337	68 B	1 Grammophon	"	6.8.	Verein MVK Berlin Geschenk	1,00,-	
338	68 G	1 Filter-Halter von Agfa	"	"	Geschenk	10,-	

Rechnungsjahr 1997

Lfd. Nr.	Katalog Nr.	Gegenstand	Herkunft	Rechnungs-Datum	Erworben von	Wert DM	Bemerkungen
339.	68 G	2 Lichtfilter von Agfa	Berlin	6.8.	Geschenk	6,-	
340	8 H	1 Porzellanteller mit Abb. „Großsteingrab bei Drosa..."	Berlin	"	Verein MVK Berlin Geschenk	2,-	
341	8 H	1 Porzellanteller „Mitropa"	"	"	" Geschenk	2,-	
342	8 G	1 Porzellan-Schüssel „Mitropa"	"	"	" Geschenk	2,-	
343		1 Holzlineal (65,5 cm)	"	"	" Geschenk	3,-	
344	74 Z	1 Fotoalbum „Urlaub Aug. 1955"	"	7.8.	[redacted] Albrechtstr. 62 Berlin ~~Geschenk~~	10,-	
345	74 Z	1 Fotoalbum „Bodensee 23.7.-4.8.1956"	"	"	" Geschenk	10,-	
346	62 A	Ahnenpass v. Sophie, Grete Wilhelm	"	"	[redacted] Berlin Geschenk	20,-	
347	9 D	Toilettenpapier v. d. U.S. Army	"	8.8.	Verein MVK Berlin Geschenk	5,-	
348	7 H 1-41	1 Konvolut Dosen (~~52~~ Stk) lfd. Nr. v. 1-41	"	9.8.	Verein MVK BERLIN Geschenk	150,-	
349	33 Q 2202	1 Konvolut Ansichtskarten		"	[redacted] Ahrenshooper Zeile 33 C 14129 Berlin Geschenk	50,-	
350,	66 G 1-20	1 Konvolut Schiffsmannkarten		"	[redacted] Berlin Geschenk	40,-	
351	33 R 4666	1 Druck „Die heilige Taufe"			[redacted] Fährbergweg 12 23568 Lübeck Geschenk	890,-	NS

Rechnungsjahr 1997

Lfd. Nr.	Katalog Nr.	Gegenstand	Herkunft	Rechnungs-Datum	Erworben von	Wert DM	Bemerkungen
352	68C	Stassfurt-Röhrenradio	Berlin	14.8.	Verein MVK Berlin Geschenk	50,-	
353	68G	3-Bein-Fotostativ	Berlin	"	" Geschenk	5,-	
354	36A	Brettspiel Mühle, Dame, Back Gammon	"	"	[redacted] Berlin Geschenk	10,-	
355	68C	~~Tagebuch~~ Taschenradio	"	"	Verein MVK Berlin Geschenk	10,-	
356	62F	Ausgabenbuch „1. Januar 1953 bis 31. Dezember 1961"	"	"	" Geschenk	5,-	
357	62F	Ausgabenbuch	"	"	" Geschenk	5,-	
358	62F	Ausgabenbuch „1. Januar 1962 bis 31. Dezember 1973"	"	"	" Geschenk	5,-	
359	62F	Ausgabenbuch „1.1.1966 bis"	"	"	" Geschenk	5,-	
360	62F	Ausgabenbuch	"	"	" Geschenk	5,-	
26N 361		Frauenslüpfer, BW, weiß, bestickt	Berlin	15.8.	[redacted] Geschenk	5,-	
26N 362		Frauenslüpfer, BW, schwarz-weiß kariert/gestreift	"	"	" Geschenk	5,-	
26N 363		Frauenslüpfer, Vichose, dunkelblau, Olympiade	"	"	" Geschenk	15,-	
23A 364		Männer-Oberhemd BW, hellkariert langer Arm	"	"	" Geschenk	5,-	

Rechnungsjahr 1997

Lfd. Nr.	Katalog Nr.	Gegenstand	Herkunft	Rechnungs-Datum	Erworben von	Wert DM	Bemerkungen
23A 365		Männer-Oberhemd BW, grün	Berlin	15.8.	[redacted] Geschenk	5,-	
26D 366		Frauen-Stickjacke Wolle, weiß	Berlin	"	" Geschenk	10,-	
23G 367		Männer-Badehose Zellwolle, weinrot	"	"	" Geschenk	10,-	
23G 368		Männer-Badehose BW, blau	"	"	" Geschenk	10,-	
23G 369		Männer-Badehose Dederon, blau	"	"	" Geschenk	10,-	
23G 370		Frauen-Badehose Dederon, bunt	"	"	" Geschenk	5,-	
26W 371		Frauenmütze Samt, rot	"	"	" Geschenk	5,-	
29R 372		1 Schal Wolle, dunkelblau	"	"	" Geschenk	5,-	
29R 373		Schal, braun-beige gemustert	"	"	" Geschenk	5,-	
29R 374		Schal dunkelblau, schwarz/braun gemustert	"	"	" Geschenk	5,-	
29R 375		Schal, Seide Fantasiemuster	"	"	" Geschenk	5,-	
29R 376		Schal Wolle, gemustert	"	"	" Geschenk	5,-	
29R 377		Schal, Seide, Ostasiat. Muster	"	"	" Geschenk	5,-	

Rechnungsjahr 1997

Lfd. Nr.	Katalog Nr.	Gegenstand	Herkunft	Rechnungs-Datum	Erworben von	Wert DM	Bemerkungen
26 N 378		Schürze, Zellwolle	Berlin	15.8.	[redacted] Geschenk	5,-	
26 G 379		Frauenbluse BW-Voile	Berlin	~~Gu~~ 15.8.	[redacted] Geschenk	15,-	
18 A 380		Schürzenteil als Halbprodukt	Berlin	15.8.	[redacted] Geschenk	10,-	
381	35 I	1 Spiel-Bauernhof mit Gebäuden und Tieren		15.8.	[redacted] Lime-Str. 1 14163 Berlin Geschenk	400,-	N.S. Va
382	10 K	4 Messerbänkchen, Porzellan		21.8.	[redacted] Berlin Gesch.	10,-	
383	8 D	Trinkbecher mit Nixe, glasiert Ton		21.8.	[redacted] Bln. Gesch.	5,-	
384	10 O	3 Obstmesser mit Porzellangriff (Zwiebelmuster)		21.8.	[redacted] Bln.-Zehlend Gesch.	15,-	
385	18 Y	Vorratsdose, mit Wünschen als Knauf steinigt		21.8.	" Gesch.	10,-	
386	62 C 2897-2904	8 Kinderbücher	Großbritannien	23.8.	[redacted] 7 Allan Park Crescent Craiglockhart Edinburgh	60,-	bedankt Va
387	8 N	Krug, Ton, Bleiglas, süddtsch.?		25.8.	nachinv. Gesch.	80,-	
388	8 Y	Vase		25.8.	" Gesch.	20,-	
389	49 E	Opernglas	Berlin	"	[redacted] Geschenk	15,-	
390	10 I	Puddingform	"	"	Verein MVK Berlin Geschenk	5,-	

Rechnungsjahr 1997

Lfd. Nr.	Katalog Nr.	Gegenstand	Herkunft	Rechnungs-Datum	Erworben von	Wert DM	Bemerkungen
391	68 G	Rotlicht-Lampenglocke	Berlin	25.8.	[redacted] Podbielskiallee 81 Berlin GESCHENK	5,-	
392	47 E	Wanduhr	"	"	[redacted] Berlin Geschenk	10,-	
393	64 I	1 Paar Schlittschuhe	"	"	Verein MVK Berlin Geschenk	10,-	
394	49 D	Rotlicht-Bestrahlungslampe	"	"	[redacted] Reichsstr. 51 14052 Berlin Geschenk	20,-	
395	9 A	mechanische Schreibmaschine	"	"	[redacted] Geschenk	50,-	
396	9 H	Wandhaken, Messing	"	"	Verein MVK Berlin Geschenk	6,-	
397	9 H	Wandhaken, Messing	"	"	Verein MVK Berlin Geschenk	6,-	
398	8 Y	Blumenvase Ton, Braunsteinglasur		"	nachinv. Gesch.	5,-	
399	8 N	Milchtopf	Kelzerbach, Marburg/L.	"	" [redacted] Mann, Köln	10,-	
400	8 N	Milchtöpfchen, Ton, unglasiert		"	nachinv. Gesch.	10,-	
401	8 H	Teller, Porzellan um 1900	KPM Berlin	"	nachinv. Gesch.	20,-	
402	8 H	Teller, weiß	Meißen	"	nachinv. Gesch.	20,-	
403	8 H	Teller aus einem Kinderservice	Altwasser/Schlesien	"	nachinv. Gesch.	15,-	

Rechnungsjahr 1997

Lfd. Nr.	Katalog Nr.	Gegenstand	Herkunft	Rechnungs-Datum	Erworben von	Wert DM	Bemerkungen
404	8 M	Tasse, Porzellan Untertasse nicht zugehörig	Volkenstedt/Thüringen?	25.8.	nachinv. Gesch.	10,-	
405	9 A	Tintenfaß, Steinzeug um 1900, defekt		"	nachinv. Gesch.	2,-	
406	8 i	Napf, Steinzeug blau, um 1900	Sächsisch	"	nachinv. Gesch.	5,-	
407	9 T	Blumentopf-Untersetzer, braun-Ton	Görzke, Wächtl. Hermann Ludwig	"	nachinv. Gesch.	2,-	
408	8 N	Milchtöpfchen mit "Rodel." Landschaft, um 1900		"	nachinv. Gesch.	5,-	
409	7 N	Wand-Salzkurtine zu 408/97		"	nachinv. Gesch.	5,-	
410	9 D	Seifenschale, gelbl. glasiertes Steinzeug		"	nachinv. Gesch.	3,-	
411	9 D	Schale aus Wandfliesen-Garnitur um 1900	Villeroy & Boch, Saar-Basin	"	nachinv. Gesch.	5,-	
412	8 N	Bierkrug im Original-Karton. Werbegeschenk 1983 f. "Berliner Kindl"	Hüb-grenzhausen	"	nachinv. Gesch.	15,-	
413	8 E	Fayencekanne, Italien, 1930-er Jahre	Italien	26.8.	Übernahme aus Nachlaß Adele Kalliesta Ben., vom Kgl. nachinv. 1942	30,-	
414	65 A	Wandrelief, Tür: Reiter u. knieende Frau mit Krug		"	"	15,-	
415	8 G	Schüssel, farbig glasiert, beige/braun		"	nachinventar.	36,-	
416	8 i	Napf, blau-weiß dekoriert, glasiert		"	"	14,50	

Rechnungsjahr 1997

Lfd. Nr.	Katalog Nr.	Gegenstand	Herkunft	Rechnungs-Datum	Erworben von	Wert DM	Bemerkungen
417	4 J	Stürzkrug, glasiert beige/braun		26.8.	nachinventar.	30,-	
418	8 H	2 Teller (Wand), blau-weiß, Feinsteinzeug	Schlesien?	"	"	30,-	
419	5 G	Leuchter, weiß, grobes Porzellan		"	"	85,-	
420	8 D	Becher, glas ("Bauernsilber")		"	"	25,-	
421	9 E	Tabaksdose, m. D., Fayence ("gute Tabake")		"	Übernahme Landrat Kalliska von KGM 1942. nachinv.	20,-	
422	8 H	Steingutteller, farbig glasiert 19. Jh.	England	"	"	60,-	
423	33 Q 2203	1 Konvolut Ansichtskarten		"	[redacted] Berlin Geschenk	30,-	
424	7 L 1-22	1 Konvolut Kästchen (22 Stück) (Kat. Nr.)	Berlin	28.8.	Verein MVK Berlin Geschenk	200,-	
425		1 Blumen-Siegbrame Plastik	Berlin (DDR)	29.8.	[redacted] Geschenk	5,-	
426		1 Nippes-Serviette f. d. Sodenzimmer Glas mit farbeinlagen Glassteinen a. Metallb.	"	29.8.	" Geschenk	3,-	
427		Mechanische Haarschneidemaschine i. Karton "Juwel"	"	29.8.	" Geschenk	8,-	
428		Mechanische Haarschneidemaschine "Alaska" i. Karton	"	29.8.	" Geschenk	8,-	
429		Elektr. Rasier-apparat im Reisenecessaire	"	29.8.	" Geschenk	10,-	Va

Rechnungsjahr 1997

Lfd. Nr.	Katalog Nr.	Gegenstand	Herkunft	Rechnungs-Datum	Erworben von	Wert DM	Bemerkungen
430		Kompottschalen aus Plastik (7 Stück, verschieden)	Berlin (DDR)	29.8.	[redacted] Geschenk	5,-	
431		Campingbesteck aus verchromtem Edelstahl (4 Teile)	"	29.8.	" Geschenk	5,-	
432		Tortenheber Metall, poliert mit Jugendstilmotiv	"	29.8.	" Geschenk	10,-	
433	3L	1 Schild, Blech, Gedruckt „Feuersozietät"	"	29.8.	" Geschenk	10,-	
434	4R	Kleinofen Wanderkocher Piccolo i. O-Karton	"	29.8.	" Geschenk	3,-	
435	10C	Kaffee-Filtersieb Dedeton	"	29.8	" Geschenk	3,-	
436	10AB	Getränkezubereiter Syphon mit Patronen	"	29.8.	" Geschenk	15,-	
437	54H	Vase a.e. Birkenstamm, Geschenk an e. Pioniergruppe 1973	"	29.8	" Geschenk	10,-	
438	7F	2 Blechschachteln f. Zigaretten 1. Garbaty "Baccarat"	"	29.8.	" Geschenk	6,-	
439	9D	1 Florena-Cremeschachtel	"	29.8.	" Geschenk	3,-	
440	9D	2 Kämme z. Haarpflege Plastik, bunt	"	29.8.	" Geschenk	3,-	
441 1-3	13M	3 Packungen für Waschpulver "Spee" (divers)	"	29.8.	" Geschenk	3,-	
442	9D 1-2	2 Verpackungen f. Schaumbad	"	29.8.	" Geschenk	3,-	

Rechnungsjahr 1997

Lfd. Nr.	Katalog Nr.	Gegenstand	Herkunft	Rechnungs-Datum	Erworben von	Wert DM	Bemerkungen
443	13M	1 Verpackungsflasche für Appretur (Plastik	Berlin (DDR)	29.8.	[redacted] Geschenk	3,-	
444	13M	1 Verpackungsflasche f. Geschirrspülmittel (Plastik)	"	"	" Geschenk	3,-	
445	13M	3 Verpackungen f. Reiniger (Plastik)	"	"	" Geschenk	3,-	
446	13M	1 Bakelitdose f. Spezialreiniger	"	"	" Geschenk	4,-	
447	13M	1 Paket Ata-Putz & Scheuermittel	"	"	" Geschenk	3,-	
448	9D	1 Rolle WC-Papier	"	"	" Geschenk	3,-	
449	45G	2 Petschafte "Siegel"	"	"	" Geschenk	3,-	
450	47I	1 Reisewecker i. Kunstleder-dose	"	"	[redacted] Potsdam Geschenk	5,-	
451	9D	1 Frisierkästchen	"	"	[redacted] Leipzig Geschenk	8,-	
452	26K	1 Frauenstrumpfhose i.d. Verkaufsverpackung "Esda"	"	"	" Geschenk	3,-	
453	13A	8 Klammern Holz, Figurform		29.8. nachinvent.	Verein MVK Berlin	3,-	
454	13A	6 Klammern, Holz, handgeschnitzt	Thüringen, b. Gotha	29.8. nachinventar.	Verein MVK Berlin	3,-	
455		6 Liederbücher		10.9.	[redacted] Berlin Nachlass	60,-	Auflistung Va

Rechnungsjahr 1997

Lfd. Nr.	Katalog Nr.	Gegenstand	Herkunft	Rechnungs-Datum	Erworben von	Wert DM	Bemerkungen
456, 1-127	62 I 1-127	1 Sammlung Reiseführer (127 Bände)	Reiseführer der Spendrin (28.5.1923 - 24.5.1997)	10.9.	[redacted] Seestr. 41 Berlin Nachlaß	700,-	Dr. Ilse Umhauer (1923-1997), Berlin-Wedding [illegible]
457	50i	1 Haussegen		"	" Nachlaß	50,-	
458	33 R 4667	1 Wandbild Friedrich II nach Menzel		"	"	100,-	
459	62i	1 Berlin-Karte		"	"	150,-	
460	33R	1 Blumenbild Lotusblüte		"	"	100,-	
461	9B	1 Celluloid-Fächer		"	"	10,-	
462	9B	1 bestickter Fächer	Asien	"	"	10,-	
463	9J	1 Zeitungshalter (Kerbschnitzarbeit)		"	"	50,-	
464	33 R 4668	1 gerahmtes Wandbild "Wenzelsbrücke" Prag	Radierung, Kaltnadel, sign. Makart?	"	"	150,-	
465	32 I	1 Ölbild Alfr. Tietz, Gasthaus zum Nußbaum, Berlin, 1938		"	"	180,-	
466	8H	1 Widmungsteller "Schwedische Worte"	KPM	"	"	190,-	
467	10S	1 Widmungslöffel	dat. 27.12.1894	"		150,-	
468		1 Konvolut Familiendokumente		"		50,-	

Rechnungsjahr 1997

Lfd. Nr.	Katalog Nr.	Gegenstand	Herkunft	Rechnungs-Datum	Erworben von	Wert DM	Bemerkungen
469		1 Sammlung Familienfotos		"	[redacted] Nachlaß	50,-	
470		14 Fotoalben		"		180,-	
471		1 Fernglas		"		50,-	
472		1 Diaprojektor im Koffer	Agfa-Opticus	"		70,-	
473		2 Münzservietten-ringe	1926/1928	12.9.	[redacted] Im Burgfeld 241 60539 Frankfurt Gechert	400,-	NS Va
474	8G	Glasschüssel, 1950-er Jahre Kreuzschliff			nachinvent. Geschenk	20,-	
475	8J	Wandvase, Ton 1950-er Jahre			" Gesch.	5,-	
476	7H	Zuckerdose mit Deckel, weiß, Porzellan, Fürstenberg um 1950	"		" Gesch.	10,-	
477	9E	Aschbecher, 3-eckig, Glas "Scharlachberg Meisterbrand" 1950-er Jahre			" Gesch.	10,-	
478	13M	2 Verpackungsflaschen für "Fewa"-Feinwaschmittel	DDR Karl-Marx-Stadt		[redacted] Mainzer Str. 2 15738 Zeuthen Geschenk	3,-	
479	9D	2 Verpackungsflaschen für "ba du san" Schaumbad, Florena	Radleben DDR	16.9.	" Geschenk	3,-	
480	13M	1 Verpackungsflasche "domal Fernsehreiniger illuxe"	Stadtelm DDR	"	" Geschenk	3,-	
481	13M	1 Schnellreinigungspaste "elte"	Quedlinburg DDR	"	Geschenk	2,-	

Rechnungsjahr 1997

Lfd. Nr.	Katalog Nr.	Gegenstand	Herkunft	Rechnungs-Datum	Erworben von	Wert DM	Bemerkungen
482	9D	1 Haarspray „Alon de luxe"	DDR Karl-Marx-Stadt	16.9.	[redacted] Zeuthen Geschenk	3,–	
483	9D	Florena Kölnisch Wasser Eau de Cologne	DDR Waldheim-Döbeln	"	" Geschenk	3,–	
484	8F	1 Glasflasche für Ketschup	Bratislava ČSSR	"	" Geschenk	2,–	
485	7G	1 Glasbüchse für Instant Hühner-Brühe	DDR Halle	"	" Geschenk	2,–	
486	7H	1 Plastikdose für Frische Rahmbutter	DDR	"	" Geschenk	2,–	
487	62C 2913-2920	8 englische Kinderbücher	England	"	[redacted] 7 Allan Parc Crescent Edinburg Geschenk	40,–	Gedankl. Vi
488	37B	1 Zither „Miranda"	Fa. Meinhold, Sachsen	18.9.	[redacted] Suhler Str. 8 12629 Berlin Geschenk	190,–	
26A 489	26 A	1 Frauenhaube, Seide Brokat m. Spitze vor 1850	Petersdorf b. Hirschberg / Schlesien	19.9.	[redacted] Horst-Kahl-Str. 15a 12157 Berlin Geschenk	50,–	Geschenk
26A 490	26 A	1 Frauenhaube graubl. Brokat mit Klöppelspitze um 1850	"	"	"	50,–	Geschenk
26A 491	26 A	1 Frauenhaube Blaudruck mit weißer Leinen Schleife, gestickt um 1850	"	"	"	50,–	Geschenk
26A 492	26A	1 Frauenhaube samt mit Fettler besticht	"	"	"	25,–	Geschenk
26A 493	26 A	1 Frauenhaube Seide, schwarz	"	"	"	25,–	Geschenk
26N 494	26 N	1 Frauenschürze bunt gestreifte Seide	"	"	"	100,–	Geschenk

Rechnungsjahr 1997

Lfd. Nr.	Katalog Nr.	Gegenstand	Herkunft	Rechnungs-Datum	Erworben von	Wert DM	Bemerkungen
~~495~~	siehe 252/85 8V34	~~Anbietplatte~~ "Leider keine Noth verschwende nicht." Glas		~~23.9.~~	~~nachinvent.~~ Gesch.	~~20,–~~	fälschlich eingetragen i.V. Vanja
496	8G	große Rabeschüssel, Ton, Sorbgeschirr um 1900		"	[redacted], Bln. Gesch.	10,–	
497	33F	Poesiealbum, 1920	Berlin / Elsterwerda	24.9.	[redacted] Sonnenallee 293, Berlin Geschenk	10,–	
498	33F	Poesiealbum 1920	"	"	" Geschenk	10,–	
499	33F	Poesiealbum 1920	"	"	" Geschenk	10,–	
500	62H	Konvolut Passierscheine „Transitvisum" 1980er J.	Berlin	"	" Geschenk	5,–	
501	67D	Umrechnungstabelle Währungsreform / „Kurs-Barometer" / 1946 ff	Berlin	"	" Geschenk	20,–	
502	69B	3 Reisetauchsieder 1960/70er Jahre	Berlin	"	" Geschenk	30,–	
503	8W	Schnapsglas mit Silberfuß 1915	"	"	"	60,–	
504	8W	Becherglas in Lederäumem Lederfutteral	"	"	"	40,–	
505		Rauchservice, 4-teilig um 1930	"	"	" Geschenk	50,–	
506	10L	Toaster		"	MVK-Verein Geschenk	10,–	
507	9E	Pappdose f. Streichhölzer Perlenarbeit		"	nachinventarisiert Gesch.	10,–	

Lfd. Nr.	Katalog Nr.	Gegenstand	Herkunft	Rechnungs-Datum	Erworben von	Wert DM	Bemerkungen
508	7H	weißes Dekolletkleid 1920-er Jahre		24.9.	Maschinenfabrik Tarnewitz GmbH.	20,-	
509	46J	1 Kartoffel-Einkellerungskarte 1947	Kons. Hoppegarten/Berlin	"	[redacted] Sonnenallee 293, Berlin Geschenk	5,-	
510	33a 2204	1 Konvolut Postkarten		29.9.	Dr. Horst Vanja Marburg Nachlaß	25,-	
511	30P	Jumper, Kasein 1920-er Jahre	Berlin	30.9.	[redacted] Erbmasse des Silberschmiedes Gesch.	30,-	
512		Hochzeitskleid, 2teilig, beige Seide/Spitze	Berlin/Leipzig um 1870	30.9.	[redacted] Opernsängerin Nr. 5 14197 Berlin	500,-	Vom Spenden-Ltto
26H 513		1 Frauenschuhe + Kleid (512/1997) Bdg, beige	"	"	"		
26B 514	8W	Bierglas mit Aufdruck: Min. f. Post + Kommunikation Richtfest 2.10.1997	Berlin	2.10.	Min. f. Post u. Komm. Gesch.	5,-	
29S 515	29J	Leibbinde, Wolle, 1914-1918	Berlin	7.10.	[redacted] Sonnenallee 293 Berlin/Eberswalde	5,-	
516		Ordensspange v. Fst. Kommandeur von Fstg Usedom, Röhrssen	Usedom/(Berlin) Oldenburg	8.10.	[redacted] Erbengemeinschaft Nr. 73A, Berlin Geschenk	50,-	
517		Kanonhut Familienbesitz Fam. Röhrssen	Usedom/Oldenburg	"	" Geschenk	20,-	
518	33F a/b kein Inventar vergeben	2 Freundschaftsbildchen, 1803 und 1850	Oldenburg	"	" Geschenk	50,-	
519	24F	9 Atelierfotografien Hans Röhrssen und Ehefrau	Oldenburg m.g. Orte	"	" Geschenk	55,-	
520		Foto Kunstfest Elten Röhrssen	Oldenburg	"	" Geschenk	5,-	

Lfd. Nr.	Katalog Nr.	Gegenstand	Herkunft	Rechnungs-Datum	Erworben von	Wert DM	Bemerkungen
521	54I kein Inventar vergeben	Kommode H. Röhrssen aus dem 1. Weltkrieg		8.10.	[redacted] Erbengemeinschaft Nr. 73A, Berlin Geschenk	20,-	
522		4 Orden „Eisernes Kreuz", 1870, 2×1914, 1939	Fam. Röhrssen Oldenburg/Berlin	"	" Geschenk	80,-	
523	67G kein Inventar vergeben	Infanterie-Pantoffeln abgelegt v. Gerhard Hoffmann 2. UK	Fam. Hoffmann Berlin	"	" Geschenk	10,-	
524	33R	1 Grafik „Osterbräuche"		9.10.	[redacted] Liepnitzstr. 46 10318 Berlin Geschenk	35,-	
525	9D	Reise-Necessaire, schwarz, Leder	Ostpreußen (b. Rominten)	15.10.	[redacted] Bierzakstr. 24a Berlin gesch.	60,-	
26H 526	26H	seidenes Frauenkleid, 1913/14	"	15.10.	" gesch.	40,-	
527	26X	Frauen-Lederstock Wolle/Bdg	Thüringen Friedrichroda	15.10.	[redacted] Geschenk	40,-	
528	26N	Frauenstrümpfe Wolle u. Seide Jagdrot	Thüringen Friedrichroda	"	" Geschenk	40,-	
529	23B	Frauenkleid Leinen, weiß	Thüringen	"	" Geschenk	20,-	
530	23B	Frauenkleid, Tanzkleid Leinen, weiß	Thüringen	"	" Geschenk	20,-	
531	23B	Mädchenkleid Leinen, weiß	Fläming Brandenburg	"	" Geschenk	20,-	
532	26A	Frauenhaube Seide, schwarz m. Abnähern	Thüringen	"	" Geschenk	30,-	
533	26A	Frauenhaube Seidenbänder/Tüll, Perlen	Thüringen Friedrichroda	"	" Geschenk	30,-	

Rechnungsjahr 1997

Lfd. Nr.	Katalog Nr.	Gegenstand	Herkunft	Rechnungs-Datum	Erworben von	Wert DM	Bemerkungen
534	26A	Frauenhaube Seidenbänder / Tüll	Thüringen Friedrichsroda / Weimar	15.10.	[redacted] Geschenk	30,-	
535	26A	Frauenhaube (städtisch)	Thüringen	15.10.	" Geschenk	30,-	
536 a,b	26A 26P	2 Frauenmäntel Kindertragemantel BW, Bedruck A	Thüringen	15.10.	" Geschenk	100,-	
537	33S 3061	1 Grafik "Kruzifixus"	Remondini, Bassano	22.10.	[redacted] Milano/Italien Geschenk	180,-	
538	36A 1-3	3 Bibelquartette		27.10.	Dr. Konrad Vanja Museum für Volkskunde Kauf	65,-	Erworben für das Museum für Volkskunde auf der Tagung des Deut. Spielarchivs in Marburg aus Spendentitel befahlt
539	36A	1 Kinderlieder-Lotto	gestaltet von Ellen Schaup, Berlin	"	"	50	
540	36A	1 biblisches Quartett Zeugen des Alten Testaments	St. Johannis-Druckerei, Lahr-Dinglingen	"	"	25,-	
541	36A	1 Kartenspiel "Anno Domini"	Jaques + Son, Dresden	"	"	20,-	
542	36A	1 Gesellschaftsspiel "Nain Jaune"	N.K., Paris	"	"	50,-	
543	36A 1-4	4 Quartette Schweiz		"	"	120,-	
544	36A	1 Jahresquartett		"	Geschenk	15,-	
545	36A	1 Schwarz-Peter-Spiel "Der Euro-Peter"		"	[redacted] Springe Geschenk	15,-	
546, 1-2	36A 1-2	2 Quartette			Deutsches Spiel-Archiv Marburg Marburg Geschenk	25,-	

Rechnungsjahr 1997

Lfd. Nr.	Katalog Nr.	Gegenstand	Herkunft	Rechnungs-Datum	Erworben von	Wert DM	Bemerkungen
547	31O 1-12	12 Souvenir-Bilder	um 1910	27.10.	[redacted] Güntzelstr. 19 10717 Berlin Geschenk	240,-	N/S
548		17 Perlmutt-Bilder	um 1900	"	" Geschenk	610,-	NS
549	33R 4669	1 Ofenrohr-Bild (33R)		"	" Geschenk	50,-	N.S. Spendenbeschl. Va
550	33C 6789	1 Himmels-Brief		"	[redacted] Hagen Geschenk	70,-	
551	7S	1 Kinderkörbchen aus Hessen		28.10.	[redacted] Berlin Geschenk	10,-	
552	16F	1 Wollewickler	Berlin nach 1945	"	[redacted] Kyllmannstr. 22c Berlin Geschenk	20,-	
553	33R 4670	1 Graphik "Weißenburg"		"	[redacted] Martin-Luther-Str. 118 Berlin 10825 Geschenk	52,-	
554	62C 2905-2909	5 Kinderbücher		"	[redacted] Nymphenburger Str. 9 10825 Berlin Geschenk	50,-	
555	36E	1 Papiertheater	um 1945	"	"	30,-	
556	54H	1 Rechenscheibe	um 1930/40	"	"	10,-	
557	35N	2 Hampelmänner Max + Moritz	um 1950/60	"	"	20,-	
558	35N	1 Hampelmann	1967	"	"	10,-	
559	36D	1 Geschicklichkeits-Spiel	Krummhübel/Riesengebirge	"	"	30,-	

Rechnungsjahr 1997

Lfd. Nr.	Katalog Nr.	Gegenstand	Herkunft	Rechnungs-Datum	Erworben von	Wert DM	Bemerkungen
560	35 K	1 Puppengeschirr	um 1920/30	30.10.	[redacted] Berlin Geschenk	50,-	
561	36 D	2 Puzzles	um 1980	"	" Geschenk	20,-	
562	36 A	5 Gesellschafts-Spiele	1930-80	"	" Geschenk	80,-	bedankt Va
563 26 H		Frauenkleid, Voile, weiß, Bestickt o. Ärmel	1928, Berlin	5.11.	[redacted] Geschenk	50,-	
564 23 J		Frauen-Nachthemd Linnen, weiß, m. Spitze	1930er J.	5.11.	[redacted] Geschenk	5,-	
565 1,2 27 H		2 Knabenkleider Baby, weiß	1940/1950er Jahre	5.11.	[redacted] Geschenk	20,-	
566 27 H		Knabenkleid, BW, bunte Streifen	1950er J.	5.11.	" Geschenk	20,-	
567 27 H		Knabenkleid, BW, gemustert	1950er J.	5.11	" Geschenk	20,-	
568 27 B		Knabenmantel BW - Köper m. karriertem Futter	1950er J.	5.11	" Geschenk	20,-	
569 27 D		Knabenanzug 2-tlg., mit kurzer Hose	1940/1950er Jahre	5.11	" Geschenk	40,-	
570 26 N		Uniformsmütze BW, mit Bein-Bild, grün	1980er J.	5.11	Verein d. Fernsehen Geschenk	5,-	
571 26 H		Frauen-Festkleid, Georgette, grau	1960er J.	5.11.	[redacted] Geschenk	20,-	
572 26 H		Frauen-Festkleid Georgette, dunkel-blau Modell: Hom	1958	5.11.	" Geschenk	20,-	

Rechnungsjahr 1997

Lfd. Nr.	Katalog Nr.	Gegenstand	Herkunft	Rechnungs-Datum	Erworben von	Wert DM	Bemerkungen
573	26 H	Frauen-Festkleid, grau, mit Glassteinen	1960er J.	5.11.	[redacted] Hebbelstr. 62 12167 Bln. Geschenk	20,-	
26 B 574		Frauenhut, Hanfblau, mit Tüllumrandg.	1940er/50er J.	5.11.	" Geschenk	10,-	
26 B 575		Frauenhut grau, mit Samtbandumlage	1940er/50er J.	5.11.	" Geschenk	10,-	
26 B 576		Damenkappe, Samt, blau "Paris"	1950er J.	5.11.	" Geschenk	10,-	
577	27 M	Kinderkleid Schleierleinen	18/20. Jh. Hirschberg Schlesien	11.11. 97	[redacted] In der Halde 18 14195 Berlin Geschenk	150,-	
578	24 H	Täuflingsgarnitur, Seide, Klöppelspitze, Silberlahn.	Hirschberg Schlesien 18. Jh.	11.11. 97	" Geschenk	25,-	
579	33 F	Poesiealbum Elisabeth Bridge	Leipzig 1903-05	17.11.	[redacted] zum Rosenwege 4 35043 Marburg Geschenk	25,-	
580	33 F	Poesiealbum E. Bridge	Leipzig 1905	"	" Geschenk	25,-	
581	42 U	Setzteil für Katalog druck Fa. Braun	Rousdorf um 1900	17.11.	Dr. Vanja MVK Geschenk	5,-	
582	42 U	Druckstock Jesus am Kreuz	1918	"	Dr. Vanja MVK Geschenk	15,-	
583	33 G 685	1 Patenbittbrief		"	Staatsbibliothek Handschriften-Abteilung Übersendung	50,-	bedankt Va
584	47 B 1677	1 Adventskalender	Stadtmuseum Minden	"	Stadtmuseum Minden Geschenk	15,-	
585	62 C 2910	1 Buch "Meine Fibel"	Volk + Wissen, Berlin, 1997	"	Volk + Wissen Berlin Geschenk	20,-	bedankt Va

Rechnungsjahr 1997

Lfd. Nr.	Katalog Nr.	Gegenstand	Herkunft	Rechnungs-Datum	Erworben von	Wert DM	Bemerkungen
586		5 Schiffchen (3 aus Bein, 2 aus Horn)	Berlin 1869	16.11.97	Rüth Schumann Vogelsang 10 14195 Berlin	gesch. 5,-	
587	330 429 1-7	7 jüdische Oblaten	1903-1910	18.11.	[redacted] Stadtrandstr. 563a 13589 Berlin geschenk	350,-	NS Spende bedingt j. Va
588		1 Buch "Halt fest im bedrängten Herzen Christum"	um 1913	19.11.	[redacted] Schwalbacher Str. 14 12161 Berlin geschenk	120,-	
589		1 Buch "Berliner Evangelien Postille"	Berlin, um 1900	"	" geschenk	100,-	
590		1 Gesangbuch "geistliche + liebliche Lieder"	Berlin 1871	"	" geschenk	80,-	
591		2 Herrenhüte - Lesungsbücher	1913, 1915	"	" geschenk	40,-	340 NS Spende bedingt j. Va
592	33 F	Postkartenalbum Else Krabiell	Landsberg 1906-1910	21.11.	Frau Jeschonnek Verein MVK Geschenk	20,-	
593	46 F	Wagen, Holz, z. Transport sensibler künstlerischer Güter	Konstanz (Mühle)	21.11.	[redacted] Berlin geschenk	20,-	
594	5 A	Hängelampe, Chrom / Milchglas "Industrieleuchte"	Berlin	21.11.	[redacted], Berlin geschenk	15,-	
595		Werbe-Lichtkasten f. Coca-Cola mit Uhr	Berlin	21.11.	[redacted] geschenk	100,-	
596	33 R 4674-4688	15 Kupferstiche zur Gestaltung der Antike	Kunstanstalt des Bibl. Institut, Hildburghausen	24.11.	Museum für Völkerkunde Abt. Europa Übereignung	150,-	
597	47 B 1618	1 Adventskalender-Uhr	um 1920, Kiel	"	[redacted] Ithaca / New York geschenk	100,-	
598	4 E	Herdröhre, elektr., z. "Gänsebraten" AEG	1930er bis 1950er Jahre	25.11.	[redacted] Bergstraße 24 Geschenk	150,-	

Rechnungsjahr 1997

Lfd. Nr.	Katalog Nr.	Gegenstand	Herkunft	Rechnungs-Datum	Erworben von	Wert DM	Bemerkungen
599		Fotografie, Familie Lauff	Transport b. Kämmerle (Trips Slowakei)	26.11.	[redacted] Berlin 12487 Radelandstr. 17 Geschenk	25,-	
600	17 P	3 Lackgravüre Frauenköpfe, teilweise nach m. eingravierten Marken	"	26.11.	[redacted] " Geschenk	75,-	
601		Einkochbuch mit zahlr. Rezepten u. Werbeprospekt	Berlin	26.11.	Neuland-Verlag Geschenk	10,-	
602	33 R 4671	Otto Leiber, Im Banne des Winters	"	"	Verein MVK Geschenk	100,-	
603	33 R 4672	Carl Bilz, Die Rudelsburg	"	"	" Geschenk	100,-	
604	33 R 4673	Fidus, Osternmondnacht	"	"	" Geschenk	70,-	
605	62 C 2911	1 Schulfibel Lesejahr	Volk + Wissen	"	Volk + Wissen Berlin Geschenk	25,-	bedankt Va
606	32 I	1 Ölgemälde "Feuerfield-Tod" 1917	Böhmen ČSR	22.11.97	[redacted] Wuppertal Verein Geschenk	2.520,-	NS
607		1 Kassette G. W. Schatz, Graphik - Eine Dokumentation	Graphik - Beispielsammlg.	"	Verein MVK " Geschenk	5.136,-	Bestätigung an G. W. Schatz, Dresdener Str. 63, 8.1667 Penzberg NS.
608	54 H	1 Bilderbibel, lithographiert v. B. Hummel		3.12.	[redacted] Pfarrgasse 21 63165 Mühlheim	150,-	aus Spenden-mitteln! Dekan Hardegen, Berlin
609		1 "Bilder-Bibel" lithographiert v. J. N. Heinemann	Herder-Verlag, Freiburg	"	"		"
610	80	1 Kartoffelkoch-topf, Aluminium	Berlin, made 1948	27.11.97	[redacted] Treibjagdweg 46 14169 Berlin		bedankt
611		1 gebundene Fotografie		4.12.	[redacted] Berlin Geschenk	100,-	

Rechnungsjahr 1997

Lfd. Nr.	Katalog Nr.	Gegenstand	Herkunft	Rechnungs-Datum	Erworben von	Wert DM	Bemerkungen
612	32 I 244	1 Oelbild Bacantische Szene	Karl Gocksch (1870-1951) Kunstmaler + Bildhauer	4.12.	[redacted] Berlin Geschenk	190,-	
613	32 I 245	Singende Kinder		"	" Geschenk	150,-	
614	33 R 4689	1 Goldrahmenbild "Das Fischermädchen"		"	" Geschenk	150,-	
615	36 J	1 Hula-Hoop-Reifen		5.12.	MVK-Insel	15,-	
616	35 I	1 Puppenswimming-Pool mit Gartenmöbeln	um 1960	"	[redacted] Juarezstr. 28 14057 Berlin Geschenk	50,-	
617	46 B	1 Spardose "Weltkugel"	Finnland, um 1958	"	[redacted] MVK Geschenk	25,-	
618	46 B	Spardose "Trachtenfrau"	Erzgebirge, Gahlenz, um 1990	"	Museumspädagogik Überweisung	25,-	
619	46 B	1 Spardose mit Märchenbildern	Sparkasse Gelsenkirchen, um 1960	"	[redacted] Neuland-K. Geschenk	20,-	
620	46 B	1 Sparschwein, Fayence	Hedwig Bollhagen, Velten, um 1996	"	Museumspädagogik Überweisung	40,-	
621	46 B	1 Sparkiste "Käpt's Blaubär"	Postbank, um 1994	"	" Überweisung	30,-	
622	46 B	Spardose "Geier"	Überraschungsei-Objekt Ferrero, Frankfurt	"	Dr. Dagmar Neuland-K. MVK Geschenk	5,-	
623		2 Fächer Bein, Seide		9.12.	[redacted] Crellestr. 35 Bln. Schöneberg Geschenk	80,-	
624	66 E 46-60	1 Konvolut Zigarrenkisten ausstattungen		11.12.	[redacted] Berlin Geschenk	100,-	Umzugsnr. 1146 geschenkt 1985

Rechnungsjahr 1997

Lfd. Nr.	Katalog Nr.	Gegenstand	Herkunft	Rechnungs-Datum	Erworben von	Wert DM	Bemerkungen
625	33 R 4690, 4691	2 Willkommens-Schilder	Danner, Mühlhausen	12.12.	[redacted] Roßmarkt 13 63739 Aschaffenburg Geschenk	50,-	gedankt Va
626	54 L 399	Konfirmations-Spruch 1845	Dreileben	"	[redacted] Schweitzerstr. 36 14169 Berlin Geschenk	100,-	gedankt Va
627	62 A 437	Schulbibel mit 42 Illustrationen 1857 (NT)	Gießen 1857		[redacted] Gocksch, Berlin Geschenk	50,-	
628		Filmprojektor, 16 mm, mit Zubehör: 10 Filmrollen, 3 F.rollen (leer) Rückspulgerät (Eigenbau)		18.12.	[redacted] Vesalinsstr. 64 13187 Berlin Geschenk	1500,-	Spendenbesch.
629	54 H	3 Montessori-Spielzeuge: Formen	von der Kindergartnerin Hilde Ehemann, (1901-85), Hamburg	"	[redacted] Treibjagdweg 46 14169 Berlin Geschenk	100,-	bedankt Va
630	54 H	4 Kästen Fröbel-Spielzeug	"	"	" Geschenk	100,-	
631	54 H	4 Kinderlehren zum Knüpfen und Verschließen		"	" Geschenk	100,-	
632	33 R 4692	1 Farbendruck Gebler, Siebenschläfer		"	[redacted] Geschenk	35,-	
633	33 R 4693	1 Wirtshausschild "Bockbier"		"	[redacted] Nachlaß	40,-	
634	33 S 1,2	2 religiöse Wandbilder	Würzburg	"	[redacted] Berlin Geschenk	50,-	
635	47 B	Adventskalender		"	Dr. Konrad Vanja MVK Geschenk	50,-	
636	33 T	10 Aquarelle Erzgebirge-Figuren	Sign. J.S. 1956	"	[redacted] Heidelberger Platz 4 14197 Berlin Geschenk	140,-	
637	33 C 7165	1 Bilderbogen "Himmelsbrief"	O+R, 293 aus dem Vaterland	"	" Geschenk	33,-	

Lfd. Nr.	Katalog Nr.	Gegenstand	Herkunft	Rechnungs-Datum	Erworben von	Wert DM	Bemerkungen
638	33 R 4699	1 Stahlstich "Original"		18.12.	[redacted] Heidelberger Platz 14197 Berlin	60,-	
639	33 R 4694-4698	5 graphische Originalstiche: Bastian Sänger, Bauhausgebäude, Fabrikgebäude, Arme Leute	1850-1890	"	"	250,-	Spende des Käufers
640		1 Spiel "Dominos in Kasten"	1930er Jahre	22.12.	[redacted] Straße 2 14165 Berlin	10,-	
641	36 M 1-10	10 Schiebebilder f. d. Laterna Magica (i. Metallrahmen)	um 1910	22.12.	"	60,-	
642	36 M 1-32	32 Glas-Laterna-Magica-Bilder [Bildstreifen im Papierrand]	um 1910	22.12.	"	280,-	
643	36 M	8 Bildstreifen Lat. Magica-Bilder	um 1910	"	"	40,-	
644	36 M	3 Laterna-Mag. Bilder, rund	um 1910	"	"	15,-	
645	9 I	Cito-Staubsaugerbürste im Karton	um 1920	"	"	5,-	
646	10 T	Frühstücksbrettchen Porzellan, bemalt, gold mit Landschaften	um 1900	"	"	10,-	
647	9 D	Farbkasten mit aufklappb. Spiegeldeckel, 1 mal benutzt	1910-1940	"	"	30,-	
648	10 K	4 Ablegebrettchen f. Küchenchen u.ä., Bakelit	um 1955	"	"	20,-	
649	36 M	1 Lat. magica-B. beweglich über Kimmel	um 1910	"	"	10,-	
650	10 J	elektrischer Rührlöffel	fünfziger Jahre	"	"	10,-	

Rechnungsjahr 1997

Lfd. Nr.	Katalog Nr.	Gegenstand	Herkunft	Rechnungs-Datum	Erworben von	Wert DM	Bemerkungen
651	7 B	Kinderstrandsachen Leinen/Leder/Papiertüte	Berlin 1920er J.	22.12.	[redacted] Gerhardsdorfer Straße 2 14165 Berlin	15,-	
25 B 652		Männer mit RAD, Wolle, Zellwolle, gestrickt, mit Hornknöpfen, Reißverschluß	1930/1940er Jahre	22.12.	Geschenk	10,-	
35 A 653	35 A	1 Puppe, Kunststoffoberkörper beweglich, Lederbalgbeine	um 1920	22.12.	" Geschenk	50,-	
35 A 654	35 A	1 Babypuppe m. Schlafaugen, Kunststoffkopf K.R. u. gespr. Beine + Hände, Wickelwäsche	um 1920	22.12.	" Geschenk	50,-	
35 A 655	35 A	1 Schildkrötpuppe 19½", 1 Arm fehlt	um 1920	22.12.	" Geschenk	30,-	
35 L 656	35 L	Konvolut Puppensachen	um 1920	22.12.	" Geschenk	10,-	
657	31 O	Aschenbecher, Souvenir Siemens-Schuckertwerke Souvenir z. 20 jährigen Betriebsjubiläum	1930er J.	22.12.	" Geschenk	10,-	
658	9 D	Kasten-Reiseset 4 teilig (Kunststoff m. Spiegel)	1930er J.	22.12.	" Geschenk	15,-	
659		Fensterbank-Dekorleuchte, Porzellan (weiß, gold) Glashaupt Fassg. defekt	um 1910	22.12.	" Geschenk	15,-	
660	9 D	Dose f. Ersatzknöpfe, Bakelit m. Schrauben	1920er J.	22.12.	" Geschenk	5,-	
7 H 661		Dose mit Flickzeug f. Metallwaren / Haushaltsbranche	1910-1950er J.	22.12.	" Geschenk	3,-	Flickzeug als belanglos ausgeschieden! 19.2.99 Va
G2 C 1327 po, 2826-34, 662	8 O	1 Konvolut Kinderbücher (11 Stck.)		"	" Geschenk	70,-	
663	54 H 1.5	1 Konvolut Schulhefte		"	" Geschenk	20,-	

Rechnungsjahr 1997

Lfd. Nr.	Katalog Nr.	Gegenstand	Herkunft	Rechnungs-Datum	Erworben von	Wert DM	Bemerkungen
664	62C 2912	1 Kinderbuch v. Scheffel, Ekkehard		18.12.	[redacted] Alt Wittenau 48c 13437 Berlin bezahlt	15,-	
665	33 T 250 1-25	25 Blatt mit Kinderzeichnungen "Erlebtes Neues"	Aus der Ausstellung Großstadtproletariat"	"	Museum für Volkskunde Altbestand	30,-	
666	66D	1 Sammlung Einwickelpapier	DDR 1980-89	"	[redacted] Koppenstr. 49 12049 Berlin bezahlt	15,-	
667	66H	1 Sammlung Papierservietten + Deckchen	"	"	" bezahlt	10,-	
668	53AA	2 Festpflanzen	"	"	" bezahlt	10,-	
669	53AA	4 Lampions mit Halter	"	"	" bezahlt	10,-	
670	5G	1 Leuchtengel mit elektrischer Beleuchtung	1997 Erzgebirge	"	[redacted] Baumeisterstr. 4 12159 Berlin bezahlt	750,-	
671	5G 1-2	1 Leuchtengel + 1 Leuchtenbergmann	"	"	" bezahlt	300,-	
672	35N	1 Fahrspiel Frau mit Ziege	"	"	" bezahlt	55,-	
673	35J	1 Räuchermann Glasbläser	"	"	" bezahlt	100,-	
674	35J	1 Räuchermann Schneider	"	"	" bezahlt	100,-	
675	53Y	1 Dachpyramide "Bescherung"	"	"	" Geschenk	390,-	
676	35Y	1 Räucherfigur Rauchofen	"	"	" bezahlt	50,-	

Rechnungsjahr 1997

Lfd. Nr.	Katalog Nr.	Gegenstand	Herkunft	Rechnungs-Datum	Erworben von	Wert DM	Bemerkungen
677	35J	1 Räuchermännchen "Wesir"	Erzgebirge	18.12.	[redacted] bezahlt	50,-	
678	5G	1 Steiger leuchterengel	"	"	" bezahlt	50,-	
679	5G	1 Leuchtenbergmann mit Lichtsbogen	"	"	" bezahlt	600,-	
680	5G	1 Schwibbogen mit elektr. Beleuchtung	"	"	" bezahlt	280,-	670 - 680 = 2.750,-- Spende Verein
681	47 B	1 Advents-Kalender	"	"	[redacted] Immenweg 5a 12169 Berlin bezahlt	10,-	
682	54H 840 a-f	6 Schulwandbilder	"	"	Verein FVK bezahlt	120,-	Herkunft unbekannt
683	34A 5	1 Kulissenbild	"	"	Sammlung Weinhold Übereignung	100,-	
684		1 Paar Leuchtengel + Leuchtenbergmann	Erzgebirge, 1997		[redacted] Berlin bezahlt	25,-	
685					Stadtl. Museen Berlin Gerätevorbereitung 1997 14 17.12.97 Dittmann		
686							
687							
688							
689							

Rechnungsjahr 19___

Lfd. Nr.	Katalog Nr.	Gegenstand	Herkunft	Rechnungs-Datum	Erworben von	Wert DM	Bemerkungen