Erwerbungbuch
Museum
für Deutsche Volkskunde
1972 - 1979

ERWERBUNGEN 1972 ≈ 1979

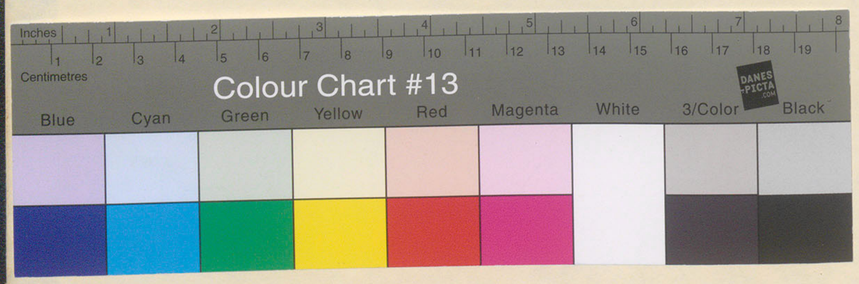

EB_MEK-B_SWB_LZ_1972-1979

1972/1–1979/507 (Jahrgang / Laufnummer)

Signatur Standort: MEK-Inventarbuch 13

Erwerbungsbuch

für Sammlungen und Kunstwerke

des Museums für Deutsche Volkskunde

Rechnungsjahr 1972

Lfd. Nr.	Akten Nr.	Katalog Nr.	Gegenstand	Herkunft	Rechngs.-Datum	Erworben von	Wert DM	Bemerkungen
1/72		32 K 296	1 Votivbild Danksagung für Hilfe in 4 Fällen auf Platte aufgez., ohne Rahmen	Österreich ?	2.1.	Gabr. Ruef Ant. 8 München 2 Ottostr. 6	910,–	+ DM 50,– MWSt
2/72		5 V 2.	1 Halter für Öllampe, Holz, verstellbar "Krüselhalter"	Gegend von Kirchlinteln / Nds.	2.1.	Ed. Subatier, Ant. Herr Bartels 309 Verden / Aller Große Fischerstr. 2 Geschenk	30,–	von einem Aufkäufer
3/72		31 M 89	1 Narrenmaske, Holz "Mundlemaske"	Elzach	12.1.	[redacted] Holzbildhauermstr. 7807 Elzach	110,–	Vorbesitzer = Hersteller
4/72		32 I 111	1 Laienbild, Eitempera "Der Fenstersturz" s. Rückseite	Wien	10.1.	[redacted] A-II60 Wien Herbststr. 24	700,–	Lebenslauf, Foto vgl. Brief 7.10.71
5/72		32 I 112	1 Laienbild, Eitempera "Meine Frau" s. Rückseite	"	"	"	600,–	"
6/72		32 I 113	1 Laienbild, Öl ohne Rahmen "Elche" Moorbruch-Ostpr. 1968	Dalter Byesse Tuttlingen Messkircher Str. 47	7.1.	Sammlung Holzinger 8 München 13 Heßstr. 58	300,–	
7/72		10 B 7	1 Teigrolle für Ravioli, Holz	Südtirol	6.1.	Lothar Prekell Bln 45 Marienplatz 4 b	6,–	
8/72		8 F 241	1 zylindr. Kupfergefäß, Zinnverschl., ergänzt. Deißblechring Salzburger Stempel	Österreich ?	3.1.	Jos Sollinger Ant. Traunstein Maxplatz	250,–	
9/72		8 F 242	1 6-eckiges Glas mit Zinnschraubverschluß grünes Glas	–	"	"	300,–	
10/72		32 Q 47	1 Hinterglasbild, mit Rahmen Gnadenstuhl Sandl Herstellungsort ?	–	"	"	350,–	incl. MWSt
11/72		58 I 72	12 Chromolithographien "Dresdner Stadttypen" von Gottlob Moré (1866 Berlin)	–	9.1.	Leo Spik Ankt. Bln 15 Kurfürstendamm 66	80,–	Ankt. ~~241~~ 476 Nr. 12 990 (Geschäftsnr.) Katalogur. 241
12/72		33 R 154	1 Druck, kolor. Das Rathaus und der große Markt in Reval	–	9.1.	"	85,–	" Katalogur. 215 + 15% Aufg. DM 24,75 + 11% MWSt " 2,73
13/72		46 L 15	1 Verordnung Leipzig 1806	–	10.1.	Ferd. Schöningh Ant. 45 Osnabrück Lortzingstr. 2	20,–	Kat. 473 Nr. 3329

Rechnungsjahr 19 72

Lfd. Nr.	Akten Nr.	Katalog Nr.	Gegenstand	Herkunft	Rechngs.-Datum	Erworben von	Wert DM	Bemerkungen
14/72		46 L 16	1 Verordnung betr. Flachsspinnerei Gotha 1785	—	10.1.	F. Schönigh Hdl. 45 Osnabrück Lortzingstr. 2	20,–	Kat. 473 Nr. 3157
15/72		46 L 17	1 Verordnung betr. Strohdächer Friedenstein 1789	—	"	"	20,–	Kat. 473 Nr. 3172
16/72		46 L 18	1 Verordnung betr. Kirchweih Friedenstein 1789	—	"	"	20,–	Kat. 473 Nr. 3174
17/72		46 L 19	1 Verordnung betr. Feuereimer Friedenstein 1790	—	"	"	25,–	Kat. 473 Nr. 3175 + Porto DM 1,50
18/72		18 G 35	1 angefangene Strickerei (mit Nadel)	Berlin ?	6.1.	[redacted] Bln 42 Theodorstr. 3		Slg. d. Mädler Christine Duchrow, Berlin, um 1900
19/72		18 G 36-39	4 Strickmusterstreifen	"	"	"		"
20/72		18 G 40	1 breites Strickmusterband, auf Stoff aufgenäht	"	"	"		"
21/72		18 G 41	14 Strickmusterstreifen, auf Papier aufgenäht	"	"	"		"
22/72		24 F 60–82	Häubchen, gestrickt 23	"	"	"		"
23/72		24 E 9–11	3 Jäckchen, gestrickt	"	"	"	350,–	"
24/72		17 I 37	1 Bettdecke, gestrickt	"	"	"		"
25/72		24 E 12	1 Kragen u. Manschetten, gestrickt, f. Kind	"	"	"		"
26/72		35 A 34	1 Puppe, Porzellankopf u. -beine	"	"	"		"

Rechnungsjahr 19 72

Lfd. Nr.	Akten Nr.	Katalog Nr.	Gegenstand	Herkunft	Rechngs.-Datum	Erworben von	Wert DM	Bemerkungen
27/72		18 A 8	18 bestickte Streifen, petit-point	Berlin ?	6.1.	[redacted] Bln 42 Theodorstr. 3		
28/72		33 W 25	50 Musterblätter f. dt. Spitzenstrickkunst Slg Christine Duchrow, Bln Hrg. seit 1908	Berlin	"	"	50,–	
29/72		42 I 18	1 Bienenstockstirnbrett, bemalt (Pferd m. Reiter, 2 Tore) Nr. 115	Österreich Rosental	5.1.	Geschenk Frau [redacted] Wien I Friedrichstr. 10		ÖS 370,–
30/72		42 I 19	1 Bienenstockstirnbrett, bemalt (Mann m. Kind, 2 Bienenkörbe, Schaf) Nr. 6796	"	"	"		ÖS 430,–
31/72		42 I 20	1 Bienenstockstirnbrett, bemalt (Bauer, M. Notenge m. Stier) Nr. 6776	Österreich Gailtal ? Rosental ?	"	"		ÖS 450,–
32/72		42 I 21	1 Bienenstockstirnbrett, bemalt (Kuh, Kalb) Nr. 126	Gailtal	"	"	318,–	ÖS 190,–
33/72		42 I 22	1 Bienenstockstirnbrett bemalt (IHS) Nr. 6702	"	"	"		ÖS 190,–
34/72		42 I 23	1 Bienenstockstirnbrett bemalt (Kirche, Häuser) Nr. 6751	"	"	"		ÖS 400,–
35/72		42 I 24	1 Bienenstockstirnbrett bemalt (Blumen) Nr. 6208	"	"	"		ÖS 300,–
36/72		8 E 497	1 bauchiger Krug m. Zahr, Tau	Rosental	"	"		ÖS 500,– ./. Rabatt ÖS 530,–
37/72		8 G 426	1 große Schüssel, Schwarzbare "Osterbrotschüssel"	Österreich	5.1.	Geschenk Frau [redacted] Wien I Friedrichstr. 10	304,–	ÖS 2.200,– Transportrechnung über 2640S vom 1.3.73 Spedition Daniel Lenz, Wien Hahnelstrasse 2-4
38/72		8 M 169	1 Tasse, Ton aufgel. Dekor (2 Paare) gelbbraun glasiert	Rosental	"	" Geschenk	10,–	
39/72		17 I 38	1 Bettdecke (Gebirge), bestickt, Inschr. 1930 Besonderh.: roter Einsatz stgl. bestickt u. eingefaßt, schwarze Borten	Nordiebenbürgen Treppen nd. Mittelsdorf	3.1.	[redacted] Rosenau/Szeckelen Sachsenstr. 21	350,–	von Vater auf Sohn vererbt bei Heirat nur Jahreszahl verändert lt. Brief 4.10.71 [illegible]

Rechnungsjahr 19 72

Lfd. Nr.	Akten Nr.	Katalog Nr.	Gegenstand	Herkunft	Rechngs.-Datum	Erworben von	Wert DM	Bemerkungen
40/72		8 C 20	1 konisches Holzgefäß m. Deckel, Dauben "Schmalzstötzel"	alter Bauernhof in Hafling/Südtirol "Hinterer Road"	4.1.	[redacted] loß Rubein rmair b. Meran	350,–	
41/72		7 N 12	1 Holzkasten m. Deckel u. Griff dat. 1750 "Salzfaßstötzel"	wohl Eisacktal Südtirol	"	"	250,–	
42/72		5 C 16	1 Öllampe, Glas "Stallaterne"	Ültental	"	"	100,–	aus großer Slg. ausgewählt
43/72		9 J 6	1 Tellergestell, Holz	Bauernhof "Hinterer Road" in Hafling s.o.	"	"	400,–	
44/72		8 H 723	1 großer Teller, Ton glasiert "Krapfenteller"	Bauernhof in St. Martin im Passeiertal	"	"	300,–	
45/72		8 G 427	1 halbtiefe Schüssel, Ton innen glasiert Boden + Unterseite abgedreht "Knödelschüssel" ?	Südtirol	"	"	150,–	~~von~~ Vorbesitzerin von Aufkäufer erworben
46/72		10 S 140	1 Silberlöffel "Zum Andenken...." 1864	Berlin	8.1.	Jo. Borkmann Antiqua Bln 41 Niedstr. [illegible]	10,–	
47/72		8 N 313	1 Krug m. Zinndeckel, Steinzeug sonbr. blaue Streifen	–	15.1.	W. Deick Ant. Bln 30 Eisenacher Str. 10	94,79	+ MWSt DM 5,21
48/72		47 B 59	1 Buch "Auerbach's Deutscher Kinderkalender" 1892	–	14.1.	B. Schramm Ant. 23 Kiel Dillestr. 4–6	20,–	Kat. Nr. 8 Nr. 450
49/72		62 C 117	1 Buch "52 Sonntage"	–	15.1.	"	25,–	+ Porto DM 1,20 Kat. 8 Nr. 455
50/72		62 C 114	1 Buch, 2 Bde "Der Kinderfreund"	–	3.1.	Gysbers & van Loon Ant. Arnhem Bakkerstr. 7[illegible]	59,–	hfl 58,–
51/72		58 I 70	1 Lithographie, kolor. "Braunschweiger"	–	11.1.	Aug. Hase Ant. Frankfurt Im Trutz 2	40,–	Katalog 82 Nr. 2730
52/72		58 I 71	1 Lithographie, kolor. "Aus der Steinlach"	–	"	"	40,–	Nr. 2744

Rechnungsjahr 19 72

Lfd. Nr.	Akten Nr.	Katalog Nr.	Gegenstand	Herkunft	Rechngs.-Datum	Erworben von	Wert DM	Bemerkungen
53/72		33 R 155 a–i	9 Lithographien, schwarzweiß Sprichwörter in bildl. Darstellung	–	4.1.	M. Sändig Ant. 6229 Dalluf Nelkenstr. 2	126,–	+ Porto DM 2,–
54/72	26 A 1527 – 1530 26 E 285 – 287 26 F 384 – 337 26 K 287	26 B 57 26 N 526 – 529 26 O 363 – 369 26 R 66 – 68	1 Konvolut Trachtenteile Vierlanden (ca. 32) und Süddeutschland (3)	–	12.1.	[redacted] Bln 45 Königsberger Str. 2	200,–	Trägerin bekannt!
55/72		29 H 32	1 Tabaksbeutel, Leder	Landwirt u. Trödler Dilhelm Binnig 6951 Oberschefflenz	3.1.	[redacted] 695 Mosbach Heinr. v. Kleiststr. 17	5,–	Angaben zu Vorbesitzer s. Brief vom 31.12.71
56/72		45 G 16	1 Petschaft, Messing, zum Handsiegeln der Briefe Wappen GE	"	"	"	5,–	
57/72		30 F 186	1 kl. Kruzifix, Messing, eingelegt	"	"	"	5,–	
58/72		9 Q 51	1 ovale Dose, Metall, mit Einsätzen für Kleingeld	"	"	"	5,–	
59/72		8 Y 16	1 kl. Vase, Porzellan abgeriebene Kaltbemalung	"	"	"	1,–	
60/72		43 F 19	1 Pulverhorn, gefüllt mit Schwarzpulver	"	"	"	35,–	
61/72		7 I 7	1 Lederetui für Zigarren für Brusttasche	"	"	"	5,–	
62/72		5 E 6	1 Kienspanhalter, Eisen (ohne Gestell)	wohl Oberösterreich	19.1.	F. Riedl Ant. A – Wels, Altstadt 12 Geschenk	10,–	
63/72		17 A 110	1 Überhandtuch, blau bestickt Spruch. Ohne Fleiß	Berlin	19.1.	[redacted] 1 Berlin 42 Burgemeisterstr. 60 Geschenk	5,–	aus dem Haus der Großeltern
64/72 a–b		19 K 30 + 31	2 Deckchen, weiß	"	"	" Geschenk	10,–	"
65/72		10 G 15	1 Reibe, Weißblech	"	"	" Geschenk	2,–	

Rechnungsjahr 19 72

Lfd. Nr.	Akten Nr.	Katalog Nr.	Gegenstand	Herkunft	Rechngs.-Datum	Erworben von	Wert DM	Bemerkungen
66/72		10 D 16	1 Kaffeemühle Marke: Zassenhaus	Berlin	19.1.	[redacted] Bln 42 Bürgermeisterstr. 60 Geschenk	2,-	
67/72		10 T 4	1 kuchenbrettförmige Platte aus Porzellan, mit Griff	Berlin	19.1.	[redacted] 1 Berlin 38 Hohenzollerndamm 58a Geschenk	2,-	
68/72		49 E 12	1 Lorgnette (Stiel, Schnappverschluß) in Lederetui von der Großmutter	"	"	" Geschenk	10,-	
69/72		54 H 32	5 Hefte mit Schönschreibübungen von Schülern des Lehrers Rizik (Urgroßvater der Vorbesitzerin)	Berlin Storkow	19.1.	[redacted] Berlin 19 Klausenerplatz 4 Geschenk	25,-	
70/72		54 H 33	1 Konvolut Familienurkunden (Fam. Otto und Rizik) ca. 20 Stck	Potsdam	"	" Geschenk	5,-	
71/72		53 F 1	2 Palmenbesen (Papier, Birkenbesen) Verk.: Helga Biniasz	Cloppenburg	19.1.	[redacted] 459 Cloppenburg Ablage Geschenk	6,-	
72/72		8 O 395	1 Henkeltopf, konisch nach unten erweitert, Ton, glasiert	Fundort Hinterlehengericht/Kr. Dolfach	19.1.	Frau Maria Kamm Hinterlehengericht Schramberger Str. 146 Geschenk	10,-	
73/72		26 T 110	1 schmales dreifaches Band, Halstuch ("Schäbele")	Einbach-Hausersbach	19.1.	[redacted] Schäfelmacherin Einbach-Hausersbach Nr. 20/Dolfach Geschenk	1,-	
74/72		8 M 163	1 Tasse, Steingut "Diester"	Berlin	19.1.	Lothar Prekell 1 Berlin 45 Marienplatz 4b Geschenk	10,-	
75/72		52 F 9+10	2 Gefrierwasserbecken (Porzellan, Zinnlegierung)	Oberschopfach Akkenheim	19.1.	[redacted] Oberschopfach/Kr. Dolfach Geschenk	10,-	
76/72		4 H 20	1 ovale Dämpflasche, Kupfer	"	"	" Geschenk	20,-	
77/72		6 M 99	1 hölzerner Koffer	"	"	" Geschenk	20,-	
78/72		35 A 35	1 Sofapuppe	Rosa Fritz Siegen/Hohentorel	19.1.	[redacted] Bln 61 Mehringdamm 81 Geschenk	10,-	

Rechnungsjahr 19 72

Lfd. Nr.	Akten Nr.	Katalog Nr.	Gegenstand	Herkunft	Rechngs.-Datum	Erworben von	Wert DM	Bemerkungen
79/72		35 M 13	1 kl. Korbsiege	Rosa Fritz Siegen/Hohentorel	19.1.	[redacted] Bln 61 Mehringdamm 81 Geschenk	8,-	
80/72		37 D 1	1 Kinderklopper "Rappelchen"	"	"	" Geschenk	3,-	
81/72		34 H 12	1 Staffbild m. Rahmen u. unter Glas (Frauenfigur)	—	19.1.	Lippetherleseh. Kätnerbibliothek Bln 12 Jebensstr. 2 Geschenk	100,-	
82/72		2 I 51	5 halbrunde Dachziegel	"Körschnerhaus" Nördlingen (1425) älteres d. Hesselhaus 1955 abgebrannt	19.1.	~~Heimatmuseum~~ Nördlingen Geschenk	5,-	
83/72		8 N 314	1 Krug, Kupfer "Wenkanne" mit sächs. Wappen	Deingut bei Meissen	11.1.	H. Klewer Ant. Bln 30 Viktoria-Luise-Pl. 12a	426,54	+ MwSt DM 23,46 genaue Ang. über Stadt u. Verf. s. Briefe 11. u. 18. 1. 72
84/72		s. neben stehende Anfangsbg. →	1 Konvolut Töpferwaren (65 Stck) 59	Töpferei Eberhard Oberschefflenz	3.1.	[redacted] 695 Mosbach Heinr. v. Kleiststr. 17	138,60	letzter Brand 1950
85/72		12 P 4	1 Pflug mit zwei Streichbretten	Fahrenbach	"	"	90,-	
86/72		10 F 12	1 Beerenpresse, Holz	Großeicholzheim	"	"	110,-	
87/72		12 S 5	1 Pflanzkasten, Holz repariert	—	"	" Geschenk	5,-	
88/72		11 S 7	1 Tragjoch, Holz zum Wasser tragen	Unterschneidenthal/Lkr. Buchen	"	"	5,-	
89/72		16 E 15	1 hölzernes Gerät mit Kerben zur Flachsaufbereitung ??	"	"	"	1,-	
90/72		10 M 1-5	7 Deckel, Ton	Töpferei Eberhard Oberschefflenz	"	" Geschenk	7,-	
91/72		35 B 30	3 Kinderflöten, Ton	"	"	" Geschenk	3,-	

Zu 84/72
8 D 86-89
8 E 480-487
8 G 403-408
8 M 159-162
8 N 310-311
8 O 371-388
8 Q 121-122
8 Y 15
35 B 31-33

Rechnungsjahr 19 72

Lfd. Nr.	Akten Nr.	Katalog Nr.	Gegenstand	Herkunft	Rechngs.-Datum	Erworben von	Wert DM	Bemerkungen
92/72		8 C 13	1 größeres geböttdertes Holzgefäß mit einem Griff "Schaff", "Mietschaff" Miet = Kraftnahrung f. Jungvieh	Bauernhof "Hinterer Road" in Hafling / Südtirol	23.1.	Bürgin du Parc Schloß Tirbein Obermais b. Meran	250,–	s. Brief 23.1.72
93/72		8 C 14	1 kleines geböttdertes Hofgefäß mit einem Griff "Mietschaff" s.o.	"	"	"	150,–	" + Tpt DM 14,82
94/72 a–d		41 V 17–20	5 St. Bücher zur Handarbeitskunde (zwei davon 11 Hefte in 2 Bänden)	—	27.1.	[redacted] Berlin – Tempelhof Theodorstr. 3	25,–	
95/72		8 M 164	1 Tasse m. Unterstasse, Porzellan "Zum Geburtstage"	—	25.1.	Ch. Syrigos Fmd. Bln 12 Pestalozzistr. 12	45,–	
96/72		8 F 243	1 Wasserkaraffe ohne Stöpsel, Glas	Wilhelm Binnig Oberschefflenz	21.1.	[redacted] 695 Mosbach Heinr. v. Kleist Str. 17	10,–	Fa. W. Binnig s. Brief v. 31.12.71
97/72		8 E 496	1 Kanne, Glas "Mostkrug"	"	"	"	10,–	
98/72		12 T 4	1 Hammer	"	"	"	3,–	
99/72		16 F 33	1 Meßvorrichtung zu einer Haspel, Holz bemalt, 1813	"	"	"	40,–	+ Porto DM 2,40
100/72		2 I 52	1 Ziegel und 2 Brettchen (Trockenbrettchen für handgestrichene Ziegel	"	"	" Geschenk	2,–	
101/72		41 V 21	1 Buch "Allgemeines deutsches Kochbuch"	—	20.1.	E. Gyselinck Fmd. Bln 45 Curtiusstr. 6	20,–	
102/72		23 B 167 a+b	2 Leinenhemden "DW"	Fr. Dolfach/Schw.	10.2.	[redacted] 7234 Aichhalden Eselbach 11	45,–	
103/72		21 H 28	2 grüne Bänder	"	"	" Geschenk	2,–	
104/72		26 K 286	1 Paar weiße Strümpfe	"	"	" Geschenk	5,–	

Rechnungsjahr 19 72

Lfd. Nr.	Akten Nr.	Katalog Nr.	Gegenstand	Herkunft	Rechngs.-Datum	Erworben von	Wert DM	Bemerkungen
105/72		50 I 32	1 Spruchbild, gerahmt "Der Vater sorgt...."	Familienbesitz, Elkin u. Großelkan aus Oberschlesien	4.2.	[redacted] Bln 10 Kaiser Friedr. Str. 216	10,–	
106/72		6 G 85	1 2-türiger Schrank, bemalt Inschr.: Dorothea Schmmerin Anno 1783	Thüringen	10.2.	Fmd. Ott. Hermann Bln 31 Zuhorststr. 12a	1980,–	davon MwSt DM 196,22
107/72		6 G 86	1 2-türiger Schrank bemalt Inschr.: Anno 1851	Mitteldeutschland	"	"	1080,–	davon MwSt DM 107,03
108/72		5 G 54	1 Zinnleuchter, 3-armig 2 Bergleute halten Doppen	Sachsen Familienbesitz Leipzig	"	"	405,41	+ MwSt DM 44,59
109/72		54 B 263	1 neu angefertigter "Schäppel" Weiß und blau, rote Bänder, in Karton	Schapbach	18.2.	[redacted] 7625 Schapbach Talstrümmen 1	130,–	für Anfertigen 120,– Material 70,– den Anfertigen aufgenommen auf Film durch Inst. Film, Göttingen
110/72		6 G 89	1 eintüriger Schrank, bemalt Inschr. 1855 "Bauernkasterl"	Ultental / Südtirol	11.2.	G. Klotzner Fmd. Schenna b. Meran	700,–	+ Tpt. DM 709,35
111/72		32 I 114	1 Leinenbild, Öl "Im Gebirge" mit aufgehängt. Vogel	Maler Wilhelm Mühlenhaupt	21.2.	Ladengalerie Bln 15 Kurfürstendamm 64	200,–	
112/72		31 M 90	1 Maske, bemalt mit rotem Tuch "Röllehansel"	Dolfach / Schwarzwald	23.2.	[redacted] 762 Dolfach Kleine Dammstr.	175,–	+ Versand DM 5,–
113/72		38 H 77	1 Kuchenform, eisen innen emailliert	Berlin	7.3.	Sonnenthal's Nachf. Gelegenh. Bln 61 Bergmannstr.	25,–	
114/72		50 I 33	1 Bild, gerahmt Glaube, Liebe, Hoffnung	Berlin	7.3.	[redacted] Bln 61 Bergmannstr. 110	20,–	
115/72		23 B 168 a–c	3 Frauenhemden, Leinen	Bauernhof in Mönchsberg bei Neust. a.d. Aisch / Bayern	15.3.	[redacted] 851 Fürth Ludwigstr. 130	60,–	von Großmutter der Verkäuferin, die Leinen selbst hergestellt s. Akten
116/72		23 E 10	1 Frauenunterhose, Leinen	Sophie Brunner in Schnaitsee / Bayern	"	"	20,–	s. Akten
117/72		8 H 718 719	2 Teller, Zinn, m. Marken a) grav. D. St b) " G.P.E. 1757	—	7.8.	F. Nagel Fmd. 7 Stuttgart Breitscheidstr. 127	180,–	a) 100,– Nr. 148 b) 80,– Nr. 141 + 32,70 Porto u. St. 239. Auktion

Rechnungsjahr 1972

Lfd. Nr.	Akten Nr.	Katalog Nr.	Gegenstand	Herkunft	Rechngs.-Datum	Erworben von	Wert DM	Bemerkungen
118/72		8 C 15	1 gebötth. Gefäß, mit Deckel "stötzel", zur Aufbewahrung von "Hüballen" = Hühnernahrung	Ultental/Südtirol	15.2.	[redacted] Schloß Rubein Obermais b. Meran	350,–	+ Paketgeb. 14,92
119/72		47 B 85	1 Buch "Alt- und neuer Crackauer Schreib-Kalender... Wien 1819	—	21.3. ~~18.3.~~	Klaus Lux Antiqu. 78 Freiburg 34 Im Hausgarten 33	12,50	
120/72		47 B 86	1 Buch "Gemeinnütziger Schreib-Kalender 1816	—	"	"	12,50	
121/72		62 G 12–20	1 Konvolut Gebetszettel	Kirche in Altötting / Nby	10.4.	[redacted] Bln 37 Melker Str. 6 Geschenk	1,–	
122/72		31 A 10 31 B 11	2 Gipsfiguren Herz-Jesu " – Maria	Altötting	1.4.	J. Waldhauser – M. Blachian, Devotionalien 8262 Altötting Kapellplatz 17-19	31,20	Ostersamstag 1972 im Laden gekauft
123/72		31 B 19	1 rundes Wandbild, Kirche und Kapelle, und Plastikmontage	"	"	"	5,95	"
124/72		33 S 41	2 gerahmte farbige Drucke Schutzengel	"	"	"	13,–	"
125/72		31 B 16	1 Gnadenbild mit Gehäuse und elektr. Beleuchtung	"	"	"	14,50	"
126/72		31 B 12	1 Alt. Madonna, Plastik	"	"	"	27,50	"
127/72		31 B 13	1 "	"	"	"	12,50	"
128/72		31 B 14	1 "	"	"	"	9,50	"
129/72		33 S 42	2 gerahmte farbige Drucke Herz-Jesu " – Maria	"	"	"	7,60	"
130/72		31 E 13	1 Muschelkreuz Altötting	"	"	"	8,60	"

Rechnungsjahr 1972

Lfd. Nr.	Akten Nr.	Katalog Nr.	Gegenstand	Herkunft	Rechngs.-Datum	Erworben von	Wert DM	Bemerkungen
131/72		52 F 7	1 Weihwasserkessel, Plastik, mit Gnadenbild	Altötting	1.4.	J. Waldhauser – M. Blachian, Devotionalien 8262 Altötting Kapellplatz 17-19	7,80	Ostersamstag 1972 im Laden gekauft
132/72		52 F 8	1 Weihwasserkessel, Plastik, Betende Hände	"	"	"	3,90	"
133/72		31 O 12	1 Muscheldose Altötting	"	"	"	7,60	"
134/72		31 B 18	1 kl. Hausaltar, gotisiert, Plastik mit Gnadenbild	"	"	"	4,90	"
135/72		31 B 15	1 Gnadenbild, aus Model in rotem Wachs geformt	"	"	"	6,30	"
136/72		8 Y 14	1 rosa Vase mit Kapelle, Plastik	"	"	"	4,–	"
137/72		5 B 3	3 schwarze Kerzen Wetterkerzen	"	"	"	1,50	"
138/72		31 B 17	1 Glasbehälter mit Kapelle u. Gnadenbild, Plastik, mit Wasser gefüllt und "Schnee"	"	"	"	3,60	"
139/72		31 O 15	1 Taschenmesser mit Bild Altötting	"	"	"	2,80	"
140/72		51 C 22+23	2 Taschenschuber "Gott schütze Dich"	"	"	"	1,60	"
141/72		5 B 4	1 dicke Kerze mit Gnadenbild und Ave Maria	"	"	"	10,80	"
142/72		52 B 14	1 Fünf-Wunden Rosenkranz	"	"	"	1,60	"
143/72		62 A 76-79 33 B 353-359	4 Andachtsbüchlein und 4 Andachtsbildchen	"	"	"	4,20	"

Rechnungsjahr 19 72

Lfd. Nr.	Akten Nr.	Katalog Nr.	Gegenstand	Herkunft	Rechngs.-Datum	Erworben von	Wert DM	Bemerkungen
144/72		31 O 13	1 Pferd u. Hufeisen, mit Aufschrift Altötting	Altötting	1.4.	[redacted] 8262 Altötting	4,60	Ostersamstag 1972 im Laden gekauft
145/72		8 W 85	1 Bierglas mit Bild Altötting, mit Henkel	"	"	"	4,70	"
146/72		8 W 86	1 Bierglas mit Bild Altötting	"	"	"	3,40	"
147/72		8 W 87	1 Trinkglas mit Henkel, Bild von Altötting	"	"	"	2,35	"
148/72		8 W 88	1 Schnapsglas, mit Bild Altötting	"	"	"	1,20	"
149/72		31 O 14	1 Wandteller, Holz mit Bild von Kirche u. Kapelle Altötting	"	"	"	6,–	" + DM 1,80 Porto
150/72		8 E 508	1 gr. Steinzeugkanne, mit Zinndeckel, Ritzdekor	—	3.4.	Erwin Oehl Ant. 8 München 22 Liebigstr. 39	255,–	von Oehl bei Deinmüller auf der 138. Auktion ersteigert aus "Bauernstube" Nördl.
151/72		13 I 24 a-c	2 gußeiserne Bügeleisen, Holzgriff nach vorn	Berlin	13.4.	[redacted] Geschenk	8,–	von Bekannten in Westpreußen, in Bln gebraucht
152/72		38 A 25	1 gußeisernes Waffeleisen, für den Herd, auf Deckel Rezept Einsatzring zerbrochen	"	"	" Geschenk	15,–	
153/72		4 G 27	1 Bügeltopf, mit Deckel u. Ausguß, Kupfer (Kessel?)	"	"	" Geschenk	20,–	
154/72		47 E 16	1 Uhr, mit kurzem Perpend. rund	"	"	" Geschenk	20,–	
155/72		8 V 13	1 dreipassige flache Schüssel mit Henkel, steingut Stempel	"	"	" Geschenk	20,–	
156/72		11 O 4	1 Mausefalle, Draht auf Holzboden	"	"	" Geschenk	5,–	

Rechnungsjahr 19 72

Lfd. Nr.	Akten Nr.	Katalog Nr.	Gegenstand	Herkunft	Rechngs.-Datum	Erworben von	Wert DM	Bemerkungen
157/72		10 E 28	1 Stampfer, spiraliger dicker Draht, Holzgriff	Berlin	13.4.	[redacted] Geschenk	2,–	
158/72		10 E 29	1 keulenförm. Stampfer, Holz	"	"	" Geschenk	2,–	
159/72		8 M 165	1 Tasse, Porzellan Stempel	"	"	" Geschenk	3,–	
160/72		10 C 7	2 Siebe Holzwand, Drahtboden	"	"	" Geschenk	4,–	
161/72		7 S 75	1 ovaler Korb, innen rot ausgelegt	"	"	" Geschenk	5,–	
162/72		62 D 74	8 Bücher, Bibl. d. Unterhaltung u. d. Wissens 1920, Bd. 3 1925 " 1-4, 6-8	"	"	" Geschenk	16,–	
163/72		8 W 89	1 Glasgefäß, länglich-rund, Schraubgewinde, Deckel fehlt	"	"	" Geschenk	3,–	
164/72		8 G 428	1 tf. Schüssel, steinzeugartig, lehmbraun glas, Stempel 3	"	"	" Geschenk	10,–	
165/72		8 G 429	1 tiefe Schüssel, innen spiralförm. Muster (Mohnreibschüssel)	"	"	" Geschenk	15,–	
166/72		33 S 41	1 Farbdruck "Der breite und der schmale Weg" (Kapitalismus-Kommunismus)	Berlin	18.4.	[redacted] Körtestr. 10 Geschenk	1,–	Beilage in Kursbuch 25 (Okt. 71), Wagenbach-Verlag Bln
167/72		7 Y 20	1 Fäßchen Trägegefäß für Flüssigkeiten "Weinpanzele", auch "büttele"	Südtirol Weingegenden	11.4.	[redacted] Obermais b. Meran	150,–	
168/72		32 I 115	1 Laienbild, Öl auf Lwd "Bunter Blumenstrauß"	Westendorf/Allgäu	11.4.	[redacted] Espachstr. 4	250,–	Angaben zur Malerin s. Kartei
169/72		32 I 116	1 Laienbild, Öl/Lwd. "Heuernte im Allgäu"	"	"	"	200,–	

Lfd. Nr.	Akten Nr.	Katalog Nr.	Gegenstand	Herkunft	Rechngs.-Datum	Erworben von	Wert DM	Bemerkungen
170/72		32 I 117	1 Leinenbild, Öl/Lwd "Spielende Katzen"	Oestendorf	11.4.	[redacted] 8551 Oestendorf Espachstr. 4	120,-	
171/72		32 P 5	1 Schützenscheibe, rund Öl auf Holz, 1859 Pleisdorfszene	Umgebung Oberstaufen/Allgäu ersteben	9.4.	Josef Ruf Ant. 79 Ulm Auf der Insel 2	250,-	von Vorbesitzer beim Schützenverein erworben
172/72		32 P 6	1 Schützenscheibe, Lwd, auf Rahmen 1871	"	"	"	250,-	"
173/72		32 P 7	1 Jagdszene, Chromolithographie, auf Holz aufgezogen 1905	"	"	"	100,-	" 1106 MWSt 6,-
174/72		62 H 80	1 Buch "Ostfriesisches Kirchen-Gesangbuch" Aurich 1841	—	20.4.	D. Brandes Ant. u. Vers. 33 Braunschweig Kleine Campestr. 2	60,-	Versteig. 57 Nr. 633
175/72		46 L 20	1 Buch (Glockengeläut-ordnung von Colberg) 1717	—	"	"	90,-	" Nr. 933
176/72		62 C 115	1 Buch (Sittenbüchlein für Kinder) 1789	—	"	"	60,-	" Nr. 1229 + Pfgeld DM 31,50 + 5,5% MWSt = 16,45 + Porto " 3,-
177/72		41 V 24	1 Buch Tafeorthoschaft 1793	—	12.4.	S. Dienke Ant. 314 Lüneburg Uelzener Str. 28	45,-	Liste 50 Nr. 863 + Porto DM 1,35
178/72		62 D 50	1 Heft "Berliner Stadtklatsch" Nr. 18	—	25.4.	R. Fricke Ant. Berlin 12 Hardenbergplatz 13	4,-	Cat. 85, Nr. 1760
179/72		8 G 430	1 Schüssel, Ton, glasiert Inschr. 1925	—	25.4.	L. Kayser Ant. 355 Marburg Pilgerstr. 14	35,-	Ausk. Vorb.: Sohl Töpfer Schneider/ Marburg (seit 1903)
180/72		8 H 720	1 Hf. Teller, steingut, im Spiegel bunte Blumen (Amberg ??)	Bauernhof b. Marburg	"	"	25,-	
181/72		8 E 498	1 dickbauchige Kanne, m. Deckel, Ton blau glasiert, bemalt ("Teekanne")	bürgerl. Besitz in Detzlar	"	"	55,-	
182/72		8 O 396	1 ~~Topf~~ Henkeltopf, Ton, hls. glasiert "Mostopf (Pflaume u. Birnen)" Dreihausen ?	Privatbesitz Detzlar	"	"	30,-	

Rechnungsjahr 19 72

Lfd. Nr.	Akten Nr.	Katalog Nr.	Gegenstand	Herkunft	Rechngs.-Datum	Erworben von	Wert DM	Bemerkungen
183/72		8 O 397	1 Henkeltopf, Ton hls. glasiert Dreihausen ?	—	25.4.	L. Kayser Ant. 355 Marburg Pilgerstr. 14	65,-	
184/72		4 D 21	1 Kesselhaken, Eisen mehrteilig ("Kaminhaken")	aus bäuerl. Haus in Kehl/Rhein	25.4.	B. Rake Ant. 753 Pforzheim Oranierstr. 5	200,-	aus selbem Haus die bereits gekauften Eisenschränkchen
185/72		8 O 398	1 schlanker Henkeltopf, Ton, glasiert	Dachboden eines Bauernhauses in Dötte/PF	"	"	15,-	
186/72		8 O 399	1 schlanker Henkeltopf, Ton, glasiert 1893	Darmberg/PF od. nächste Umgebung	"	"	35,-	
187/72		8 F 244	1 bauchige Flasche, seitl. gedrückt, grünes Glas, Metallschraubverschluß ("Steinflasche") 18. Jh.	Hohenloher Land	"	"	300,-	Herk. Angabe Liegenschaftsauflösung
188/72		30 W 22	1 kl. Dose, zweiseitig schraubbar, Silber u. Zinn Doppeladler (Kaiserstr. 2)	—	"	"	170,-	
189/72		46 M 4	1 Mappe, Angebot von Zinnformen von Fritz Gutermann in Biberach, Lithographien	Esslinger Konditor Bayer	7.4.	[redacted] 73 Esslingen Versteigerer Franziskanergasse 1	80,-	Fam. Bayer Konditorei ca. 1820–1830
190/72		33 F 118	1 Poesie-Album	Esslingen Fr. Bayer	"	"	25,-	
191/72		36 A 19	1 "Gänsespiel" auf Pappe aufgezogen	Esslingen	"	"	10,-	
192/72		31 B 19	1 Altötting-Gnadenbild, gemalt auf Holz, "Ave Maria"	Steingaden u. Oberlechtal	"	"	150,-	gemalt bei armen Frauen gedruckt "Heilen"
193/72		8 M 166	1 Tasse, Porzellan ("Kaffeehafen")	Geislinger Alb (Schwäb. Alb)	"	"	20,-	
194/72		45 L 6	1 Schriftstück, Reichspatent zur Conservierung von Eiern	—	"	" Geschenk	2,-	
195/72		46 M 3	1 Preisliste für Möbelbeschläge	—	"	" Geschenk	2,-	

Lfd. Nr.	Akten Nr.	Katalog Nr.	Gegenstand	Herkunft	Rechngs.-Datum	Erworben von	Wert DM	Bemerkungen
196/72			1 Preis-Verzeichnis der Firma Carl Schliessmann	—	7.4.	[redacted] Verleger 73 Eßlingen Geschenk	3,–	
197/72		38 B 374	1 "Rädle", zum Schneiden und Pressen der "Maultäschchen"	Eßlingen	"	" Geschenk	5,–	
198/72		8 H 721	1 Teller, Steingut, Auberg kalt bemalt "Zum Vergnügen"	Kreis Dinkelsbühl	8.4.	Siegfr. Jakober Fabr. Ulm/Donau Hafengasse 15	40,–	
199/72		7 T 7	1 Korb, drei Füße, Henkel, Griff "zum Holzholen, Kraxn"	Oberbayern (Nähe Partenkirchen?)	"	"	35,–	
200/72		26 A 1531	1 Haube, schwarz, bestickter Boden, 4 Bänder für Verheiratete	Umgebung Ellwangen Ellenberg b. Ellwangen	"	"	45,–	
201/72		8 H 722	1 Teller, Steingut, Schramberg "Erst besinn' dann beginn"	—	"	"	10,–	
202/72		8 E 499	1 Kanne, glasiert Steingut? 2½ L	Kreis Ulm?	"	"	40,–	Herk. Mettlach?
203/72		51 G 51–57	7 Dachvotive, roter Dachs (Ohr, Brust, Gebiß, Augen, Bein, Körper, Arm)	Bad Tölz	7.4.	Aug. Dohlfahrt Konditorei-Lebkuchen 8117 Bad Tölz Marktstr. 41	26,90	in der Konditorei aus Modeln abgeformt, fein gefegentl. Nachfrage als Votiv Davon Porto DM 1,20
204/72		33 R 156	1 Druck "Der Brautkranz"	—	15.4.	H. Schüring Fabr. Fulda Severiberg 2	5,–	
205/72		8 G 431	1 gr. Schüssel, Ton senkrecht gerieft ("Riffel") dunkelbraun glasiert	Bauernhaus westl. Ulm (Ulmer Alb)	9.4.	Jos. Rief Fabr. 79 Ulm Auf der Insel 2	40,–	+ 11% MwSt. DM 4,40
206/72		33 B 371–374	4 Andachtsbildchen (Johannes, Josef, Anna, Göttl. Kind)	kleiner Bauer in Schönenberg b. Günzburg	"	" Geschenk	4,–	vom Vater des Bauern
207/72		7 E 77	1 Spanschachtel (Hutschachtel) mit Abziehbildern beklebt	Bauernhof Umgebung Freiburg/Br.	4.4.	Frank Peege Fabr. 7806 Ebnet b. Frbg Hauptstr. 11	35,–	
208/72		8 G 432	1 gr. Schüssel, Ton, bemalt u. glasiert "Bregelplatte" – zum Braten	Keramikwerkstatt in Kandern	5.4.	Hermann Hakenjos Keramikingenieur 7842 Kandern Hauptstr. 2	28,–	Zum Hersteller vgl. Brezel- und Töpfer-stadt Kandern, Kandern o. J.

Rechnungsjahr 1972

Lfd. Nr.	Akten Nr.	Katalog Nr.	Gegenstand	Herkunft	Rechngs.-Datum	Erworben von	Wert DM	Bemerkungen
209/72		8 M 167 168	2 Tassen a) Steingut (Hornberg) b) Porzellan "Ich gratuliere"	—	8.4.	Kunsthaus am Münster Fabr. 79 Ulm Hafenbad 4	40,–	
210/72			1 Druck (Aufn. in die Marianische Kongregation d. Jungfrauen) 1916 gerahmt u. verglast	Berlin	26.4.	Antik-Shop Müller + Schlesander Bln 61 Bergmannstr. 110	5,–	
211/72		47 B 87	4 Bücher, Lindow's Volkskalender für 1949, 50, 51 u. 55. Berlin	—	8.5.	C. Degner Fabr. Bln 62 Martin Luther Str. 113	48,–	
212/72		62 C 116	1 Kinderbuch, Das Dorf, von Stiefel/Zau Nürnberg	—	"	"	12,–	
213/72		~~62 D~~ 75	1 Buch, Volksbücher Nr. 3 (Schönen Melusina) Leipzig 1838	—	10.5.	"	10,–	
214/72	62 B 27	~~62 D~~ 76	1 Buch, Volksbücher Nr. 9/10 (Haymonskinder, Siegfried) Leipzig	—	"	"	12,–	
215/72		6 M 94	1 Truhe Sparsamer ausgesägter Dekor 1676?	Kleinbauer in Roda/Kr. Frankenberg/Hessen	2.5.	[redacted] 3551 Schönstadt Zum Jünkersald 1	1650,–	Ort liegt im Grenzgebiet Frankenberg – Biedenkopf Truhe stand im Altenteilraum
216/72		6 M 95	1 Truhe, eingelegt u. bemalt 1816	kleinbäuerl. Besitz in Friedensdorf bei Biedenkopf (Hess. Hinterland)	"	"	3680,–	
217/72		8 E 500 7 H 81 7 M 82 8 F 245	11-teilige Küchengarnitur aus Ton, glasiert (3 Kannen, 2 gr. Töpfe, 4 kl. Töpfe, 2 Flaschen)	Gegend Frielendorf/Kr. Fritzlar (Homberg?)	"	"	70,–	Hersteller einer jetzt etwa 75 Jahre alten Frau, die ca. 1920 geheiratet hat
218/72		8 O 400	1 Siebgefäß, Ton, bemalt u. glasiert. Henkel, 3 Füße, längsgerillte Wandung. (für "Eierkäse")	Kr. Biedenkopf Langenaubach (Kleinbauer)	"	"	25,–	s. 226/72
219/72		8 E 501	1 bauchige Kanne, Ton, bem. u. glasiert m. Inschrift beschädigt 1548?	Seigertshausen	"	"	30,–	
220/72		12 E 24	1 Setzsteinbehälter, Horn ("Schlotterfaß") 1899	Kr. Biedenkopf	"	"	20,–	
221/72		8 E 502 8 M 170	1 Kanne m. Deckel (1918) 1 Tasse m. Untertasse (1917) Ton, bem. u. glasiert	Seigertshausen	"	"	70,–	

Rechnungsjahr 1972

Lfd. Nr.	Akten Nr.	Katalog Nr.	Gegenstand	Herkunft	Rechngs.-Datum	Erworben von	Wert DM	Bemerkungen
222/72		8 E 503	1 gr. Kanne (Deckel fehlt), Ton, glasiert Henkel u. Schnauze angeschlagen ("Kaffeekanne")	Schönborn/Kr. Ziegenhain	2.5.	[redacted] 3551 Schönstadt Zum Junkerwald 1	50,–	Schwälmer K., benutzt zum Ausschenken beim Dreschen
223/72		7 E 78	1 kl. Spanschachtel, unbemalt Deckel m. Inschrift 1845	Schwalm/Kr. Ziegenhain	"	"	10,–	beim Kauf durch Vorbes. m. bunten Bändern für Tracht gefüllt
224/72		33 L 27	1 Bild, gerahmt u. vergl. Fotografie altes Paar in Tracht (Schwälmer)	–	"	"	10,–	
225/72		33 T 30	1 Bild, Kohle- u. Kreidezchg 2 Biedenkopfer Mädchen in Tracht	–	"	"	30,–	
226/72		8 G 433	1 tf. Schüssel, Ton bem. u. glasiert ("Teigschüssel" zum Teigrühren)	Kleinbauer in Langenaubach	"	"	30,–	gleicher Vorbes. wie 218/72
227/72		10 C 8	1 gr. Siebschüssel, Kupfer (für Zwetschgenmus, auf dem Land "schwarze Butter")	Kleinbauer in Gegend Biedenkopf	"	"	120,–	+ Tpt. DM 319,35 + " " 224,48
228/72		9 R 4	1 Bild m. Muschelrahmen Fotogr. eines Knaben	Kr. Ziegenhain	"	" Geschenk	3,–	
229/72		6 M 96	1 Truhe, schwarz bemalt 1723	Gegend Ruhmannsfelden/Lkr. Viechtach Bayr. Wd. Kappenberg-Hof in Auerbach	27.4.	[redacted] 8372 Zwiesel Hochstr. 46	350,–	+ Tpt. DM 104,35 über Zustand vgl. Brief v. 28.5.72
230/72		31 L 36	1 Figur, Porzellan Mädchen	bäuerl. Besitz in ~~Deichsweiler~~ Deichsweiler	8.5.	Gertr. Pirhofer Ant. 5175 Koslar Kirchstr. 7	10,–	
231/72		31 E 14	1 Kruzifix, m. Engeln Messing ("Sterbekreuz")	vor ca. 40 Jahren in der Eifel erworben	"	"	90,–	stand zwischen Kerzenleuchtern im Schlafzimmer auf der Kommode
232/72		33 W 22 + 23	2 ~~Farbdrucke~~, Stiche, kolor. Stickereivorlagen	–	12.5.	Joh. Höfs Ant. 5 Köln Gertrudenstr. 33	45,–	
233/72		33 R 158	1 Stich, aufgezogen "Deihen-Zell" 1680	–	12.5.	Venator KG Ant. 5 Köln St. Apernstr. 56–62	60,–	
234/72		33 R 157	1 Lithographie "Der neue Markt in Rostock"	–	"	"	190,–	

Rechnungsjahr 1972

Lfd. Nr.	Akten Nr.	Katalog Nr.	Gegenstand	Herkunft	Rechngs.-Datum	Erworben von	Wert DM	Bemerkungen
235/72		33 B 375	1 Holzschnitt, ausgeschnitten u. hinterlegt Ecce homo Vlg Caspar Harer München	–	12.5.	Venator KG Ant. 5 Köln St. Apernstr. 56–62	120,–	vgl. 33 B 288
236/72		58 I 73	1 Kreide-Lithographie, kolor. "Die Sächs. Herzogthümer nebst Reuss & Schwarzburg"	–	"	"	50,–	
237/72		33 C 616	1 Lithographie "Colosseum in der Brigittenau"	–	"	"	180,–	
238/72		58 I 75	2 Stiche, kolor. Flößer u. Bäuerin Vlg. Lipperheide Bln	–	24.5.	H. u. E. Meyer Ant. Bln Kurfürstendamm 129a	20,–	
239/72	33 S 697 2.11.82	~~33 R 160~~	1 Stahlstich Dr. M. Luther 1843	–	"	"	10,–	
240/72		33 R 161	1 Lithographie Die Braut	–	"	"	10,–	
241/72		41 V 29–37	1 Konvolut Stickmuster (gedruckt od. gezeichnet) und 9 Hefte mit Stick- u. Strickanleitungen	–	"	"	10,–	
242/72		36 M 44	8 Laterna-magica Bilder	–	"	"	30,–	
243/72		33 F 119	1 Album (id Art Poesiealbum) 1864	–	"	"	15,–	
244/72		62 A 81	1 Buch "Kirchenbuch für das Kgl. Preuß. Kriegsheer"	–	"	"	5,–	
245/72		62 A 82	1 Buch m. Hülle "Christl. Vergißmeinnicht"	–	"	"	5,–	
246/72		33 F 120	1 Slg. handgeschr. Bibelzitate in einer Hülle in Buchform (Losbüchlein)	–	"	"	5,–	
247/72		33 Y 12	1 Spruchbild, gerahmt u. ~~verglast~~ ("Mit Hza u. Hand.") Reservistenbild	–	"	"	25,–	

Rechnungsjahr 1972

Lfd. Nr.	Akten Nr.	Katalog Nr.	Gegenstand	Herkunft	Rechngs.-Datum	Erworben von	Wert DM	Bemerkungen
248/72		7 H 83 8 E 504 8 H 724 8 M 171	1 Kaffeeservice für 4 Personen mit Dose Ton, dunkelbraun glasiert, Blattkranz Herst.: Velten-Vordamm	—	24.5.	H. u. E. Meyer Ang. Bln 31 Kurfürstendamm 129a	90,–	nach Auskunft Frau Meyer will die Fabrik 20 1924–28 gearbeitet haben
249/72		32 L 28	1 Fotografie Innenraum-Blick in und um Dich 1894	Dresden	"	" Geschenk	1,–	
250/72		62 D 90	1 Buch Die Gartenlaube 1889	—	12.5.	J. Borkmann Ang. Bln 41 Südwestkorso 12	8,–	
251/72		18 I 52	1 Deckchen M. Landt 1890 bestickt	Güstrow/Mdlbg.	25.5.	[redacted] Bln Schwarzstr. 3/4 Tel. 466 13 87 Geschenk	2,–	M. Landt * 25.11.1891 Mutter der Vorbesitzerin aufgewachsen in der Bürgerschule von Güstrow
252/72		18 B 516	1 Stickmustertuch Martha Landt 1890	"	"	" Geschenk	10,–	" vermittelt durch Alfred Klatt, Bln
253/72		32 I 118	1 Leinenbild Ringreiten 1971 auf der Nordseeinsel Nordstrand b. Husum	Nordstrand	25.5.	[redacted] 2390 Flensburg Dorotheenstr. 26 Geschenk	300,–	zur Malerin u. Bild s. Kartei
254/72		6 F 7	1 Küchenbank, mit Lehne	Mechernich/Kr. Schleiden/Nordrh. Westf.	18.5.	[redacted] Bauernstube 5101 Paustenbach	150,–	
255/72		6 C 29	1 Stuhl	Simmerath/Kr. Monschau/Nordrh. Westf.	"	"	30,–	
256/72		48 A 24	1 hölzernes Maßgefäß Scheffelmaß dat. 1825	bäuerl. Besitz Umgebung Dahn/Rhld.-Pfalz	"	"	100,–	
257/72		8 G 434	1 Schlüssel mit Abflußöffnung, zur Rahmgewinnung, steinzeug "Schmand-Döppe"	Wohl Simmerath/Kr. Monschau	"	"	10,–	Herst. wohl durch Plein/Hagen in Speicher/Eifel
258/72		11 H 415 12 G 7 12 P 3 41 D 4 43 A 11	6 Eisengeräte	Nordrhein-Westf. u. Rhld.-Pfalz	"	"	80,–	
259/72		33 S 45	1 Bild, Hl. Familie gerahmt u. verglast	Kr. Monschau/Nordrhein-Westf.	"	"	10,–	+ Tpl. DM 228,66
260/72		62 A 83	1 Buch Ave Maria Gebet- u. Betrachtungsbuch, 2. Teil Regensbg 1862	—	"	" Geschenk	5,–	

Rechnungsjahr 1972

Lfd. Nr.	Akten Nr.	Katalog Nr.	Gegenstand	Herkunft	Rechngs.-Datum	Erworben von	Wert DM	Bemerkungen
261/72		6 A 11	1 Kastenbett, bemalt dat. 1846	Bauernhof Ludwig a. Maria Priemeier (Fr. 67 Jahre) in Pottenham Hs Nr. 8, bei Rotthalmünster/Ldkr. Griesbach	15.5.	[redacted] 839 Passau Krümmauerstr. 3	1.600,–	Bauernhof von 40 ha, ausschl. Landwirtschaft. Die in der Inschrift gen. Katharina Peichlin unbekannt. + Tpl. 480,90 DM
262/72		31 E 15	1 Reliquienkreuz, Holz (Rückseite fehlt) Birnbaum (?)	Süddeutsch (Ldkr. Biberach?)	29.5.	G. Nissen Ang. 7811 Freiburg/Br. Gerberau 9	280,–	durch Vorbesitzer von einem alten Bauern in Schlechtendi/Kr. Biberach, der in der Umgebung sammelte
263/72		33 B 388	1 Einladung zur Fußwallfahrt Köln-Kevelaer 1972	kath. Pfarrkirche in Köln-Braunsfeld, Ditharstr.	5.6.	Prof. Pockell Bln 45 Marienplatz 46 Geschenk	1,–	von Prof. Pockell in der Kirche aufgesammelt
264/72		41 O 2– 23	1 Konvolut Tischlerwerkzeug (12 Zwingen, 2 Kneifen, 3 Sägen, 1 Kreuzhobel, 14 Hobel, 1 Hobelbank)	Franz Fulg, Tischlermstr., Sieburg/Ostpreußen	5.6.	[redacted] Bln 61 Graefestr. 13 Geschenk	100,–	aus der Werkstatt ihres Vaters, der sie diesem von seinem Vater hatte vgl. 645/70
265/72		8 C 16	1 großes Holzgefäß	Berlin	"	" Geschenk	25,–	vom Vater Robert Fulg, der aus Ostpreußen nach Berlin kam
266/72		6 H 6 3	1 Kommode	Sieburg/Ostpreußen	5.6.	[redacted] Bln-Siemenswstadt Rohrdamm 43 Geschenk	100,–	aufgefertigt vom Vater der Vorbesitzerin, Tischlermeister Franz Fulg, um 1870
267/72		10 S 141	11 große und 8 kleine Löffel	Ostpreußen?	5.6.	Fr. Jungmann Ang. Bln 30 Eisenacherstr. 116 Geschenk	19,–	Waren in der Beilade einer Truhe, die aus Ostpreußen stammen soll
268/72		6 M 97	1 Koffer, beschlagen dat. 1817	Quolsdorf/Schlesien	30.5.	Martha Barth Bln 65 Stargarder Str. 41	80,–	Vater der Vorbesitzerin Gustav Hübner (* 1854) ist Zimmermann gelernt, gesundet, 1888 geheiratet u. nach Berlin gezogen, Bauunternehmer.
269/72		38 J 32	1 Form, Ton, dkl. braun glänzend glasiert, als Fisch für Pudding (?)	niederbayrisch/fränkisch (?)	5.6.	Frieda Hinze Ang. Bln 15 Bundesallee 213–14	120,–	
270/72		17 A 109	1 Über-Handtuch gesäumt u. gestickt Inschr. Gott mit uns 1833	norddeutsch	"	"	125,–	
271/72		22 A 27	1 kl. Schlüsselstasche in Perlstickerei um 1840	Berlin "	"	"	10,–	+ MwSt DM 13,29 Vorbesitzerin hat es erworben von älterer Dame von Bismarck, Bln Fasanenstr.
272/72		15 F 18	1 Flachstrede, mit Sitz dat. 1704	Virtschgau/Südtirol	4.6.	[redacted] Obermais b. Meran Schloß Rubein	550,–	+ Tpl DM 149,41 + " " 40,27
273/72		24 F 59	1 Kinderhäubchen für Kleinstkind gestrickt, gehäkelt, blaue Perlen	Adorf/Vogtld. ~1840	5.6.	[redacted] Bln 15 Bundesallee 213/214	20,–	

Lfd. Nr.	Akten Nr.	Katalog Nr.	Gegenstand	Herkunft	Rechngs.-Datum	Erworben von	Wert DM	Bemerkungen
274/72	628 28-34, 36,39	~~62 D~~ 77– ~~89~~	12 Volksbücher und 1 Sammelband mit 4 Volksb. Nr. 27 30/31, 34, 37, 39, 44, 45, 47/48, 49, 53	lt. Inventarbuch –	9.5.	C. Degner Antiq. Bln 62 M.-Luther-Str. 113	136,50	
275/72		44 E 204	1 Buch Der kunstliebenden Malergesellen Hauptbuch Danzig 1818	–	31.5.	Hartung & Karl Antiq. 8 München 2 Karolinenplatz 6a	130,–	Inkl. 1 Nr. 16 + Versand DM 3,–
276/72		41 V 25	1 Buch Entdecktes Geheimniß von siebzehn inländischen Kaffee-Surogaten Leipzig 1806	–	"	"	60,–	Inkl. 1 Nr. 1501 + 15% DM 28,50 + 5,5% " 12,02
277/72		33 S 44	1 Druck, gerahmt u. vergl. Der breite u. der schmale Weg Neu-Ruppin	–	15.6.	K.J. Boie Antiq. Bln 30 Eisenacher Str. 109	45,–	
278/72		8 F 246	1 Flasche, Steinzeug, blau glasiert Inschr.: Eigenthum ...	–	"	"	30,–	
279/72		47 B 88	2 Bücher Daheim-Kalender 1914 und 1917	–	15.6.	Leibniz-Buchhandlg Antiq. Bln 19 Schwarzstr. 55	12,–	Antiquariatsliste 24 Nr. 26
280/72		47 B 89	1 Buch Gartenlaube Kalender 1919	–	"	"	5,–	Nr. 27
281/72		62 C 118	1 Buch Kinderlust Gotha 5. Aufl. Wilhelm Hey	–	"	"	25,–	Nr. 281
282/72		62 C 119	1 Buch Hermann Kaulbach Bilderbuch	–	"	"	15,–	Nr. 293
283/72		62 C 120	1 Buch Lieschen Fröhlich von Marie Boog	–	"	"	10,–	
284/72		33 W 24	1 Buch Alphabete für die Stickerin	–	"	"	5,–	Nr. 828
285/72		47 B 88	1 Buch Daheim Kalender 1905	–	"	"	8,–	Nr. 885
286/72		62 C 121	1 Buch Der deutschen Jungfrau Dosen und Dirken	–	"	"	8,–	Nr. 975

Rechnungsjahr 1972

Lfd. Nr.	Akten Nr.	Katalog Nr.	Gegenstand	Herkunft	Rechngs.-Datum	Erworben von	Wert DM	Bemerkungen
287/72		62 A 84	1 Buch Dr. Heinrich Müllers geistliche Erquickstunden 6. Aufl. Berlin 1854	–	15.6.	Leibniz-Buchhandlg Antiq. Bln 19 Schwarzstr. 55	10,–	Nr. 980
288/72		45 F 1–3	3 Eisen mit Loch für Schäftung, vorn Zeichen zum Einschlagen an Holzdeck, hölzernen Gerüsten (Eigentumszeichen, Brandzeichen)	Landwirt Leibfried in Neckarkatzenbach/ Lkr. Mosbach (Bl. Odenwald, Linke Neckarseite)	16.6.	[redacted] Mosbach 4.v. Kleiststr. 17	75,–	Diese Zeichen ebenfalls auf einem steinernen Brunnentrog in Neckarkatzenbach
289/72		40 V 11	1 zoologisch. Eisen mit Kölle. Stiel, Steinhauerwerkzeug zum Aushauen oder Vertiefungen von Trögen, „Krippen", Sandsteinwänden usw., nachdem Ränder mit Meißel bearbeitet	"	"	"	25,–	+ Porto DM 2,–
290/72		62 C 122	1 Buch Das Blatt der jungen Mädchen	–	16.6.	L. Protzell Bln 45 Hariaplatz 4 6	4,–	im Berliner Antiquitätenhandel erworben
291/72		7 T 8	1 Korb, vierteilig aus Fichtenwurzeln geflochtener Tragkorb ("Hutzelkorb"), diente zum Holzauflesen im Wald	Tirschenreuth/Opf.	27.5.	[redacted] 8532 Dunsiedel Spitalhof 1–2	40,–	Die Großmutter des Verkäufers benutzte den Korb viele Jahrzehnte
292/72		7 S 76	1 hoher Korb, strohgeflochten Düngekorb	Nagel/Opf.	"	"	15,–	"
293/72		7 S 77	1 flacher Korb, strohgeflochten für Handarbeiten und gebügelte Wäsche	"	"	"	15,–	"
294/72		6 G 87	1 2-türiger Schrank bemalt, Hkl. Goldkronach? 1822 Grundfarbe rotbraun	Kottersreuth/ Lkr. Bayreuth	27.5.	[redacted] 8582 Nendorf/BT Nr. 4	800,–	+ Tpt. nach Dunsiedel DM 40,–
295/72		6 C 30– 32	3 Bettstühle (versch. Höhe, 1800–20?)	Schönbrunn/ Lkr. Dunsiedel	27.5.	Fichtelgebirgsmuseum 8592 Dunsiedel Spitalhof 1–2	110,–	
296/72		11 S 6	1 Brotsrage (Krawn) ca. 1850	Dunsiedel	"	"	50,–	
297/72		8 C 18	1 gebötteh. Gefäß, nach oben konisch verlaufend, für Wasser (Kanna) ca. 1832 (?)	"	"	"	50,–	
298/72		10 D 17	1 Rübenmühle (Rommühl) ca. 1800 (?)	Fichtelgebirge	"	"	25,–	
299/72		6 A 12	1 Bett, bemalt	nördl. Oberpfalz	"	"	200,–	ergänzt die vorh. Eggeländer Möbel, z.B. 6 G 61

Rechnungsjahr 19 72

Lfd. Nr.	Akten Nr.	Katalog Nr.	Gegenstand	Herkunft	Rechngs.-Datum	Erworben von	Wert DM	Bemerkungen
300/72		6 I 14	1 Dirge, bemalt	Fichtelgebirge	27.5.	Fichtelgebirgsmuseum Dinsiedel Spitalhof 1-2	150,-	
301/72		8 C 17	1 hohes geböttch. Gefäß (Bütte), um Wasser vom Brunnen zu holen ca. 1850	Dinsiedel	"	"	100,-	
302/72		9 K 7	1 Löffelblech, Messing	Breitenbrunn/ Ukr. WUN	"	"	15,-	
303/72		48 A 22	1 Maßgefäß, Weißblech Doppelliter (Flaschnerarbeit)	Dinsiedel	"	"	10,-	
304/72		48 A 23	1 Satz Maßgefäße, Messing, innen verzinnt 1 l, ½ l, ¼ l, 1/16 l	Rehau	"	"	80,-	
305/72		8 E 505	1 Kanne mit Deckel, Kupfer, innen verzinnt (Krouch)	Dinsiedel	"	"	150,-	
306/72		7 N 11	1 Handgefäß, Kupfer innen verzinnt für Salz (Salzmäßen)	Rehau	"	"	100,-	
307/72		10 W 38 38 H 78	2 gußeiserne Pfannen, bzw. Backformen (eckig: Pfanna, runde: Kuglhupfteigl)	Martinlamitz/ Ukr. Rehau	"	"	50,-	
308/72		8 F 247	1 gr. Flasche mit Verschluß, Steinzeug 2 l (?)	Dinsiedel ?	"	"	20,-	
309/72		8 F 248	1 Henkelflasche, Steinzeug 1 l (?) aufgemalt (S), für Selters	"	"	"	10,-	
310/72		8 F 249	1 eckige Flasche, Steinzeug, Stempel: Pillnaer Bitterwasser	Vertrieb in Geroes/Ukr. Mindelzg	"	"	10,-	
311/72		8 E 506	1 Kanne, Steingut blauer Abziehdekor Stempel: Schramberg	wohl Dinsiedel	"	"	15,-	
312/72		8 E 507	1 Kanne m. Deckel, Steingut schw. Abziehbilder	Thiersheim/ Ukr. WUN	"	"	40,-	

Rechnungsjahr 19 72

Lfd. Nr.	Akten Nr.	Katalog Nr.	Gegenstand	Herkunft	Rechngs.-Datum	Erworben von	Wert DM	Bemerkungen
313/72		8 O 401	1 Topf m. Deckel, Steingut schw. Abziehbilder (Thiersheim)	Thiersheim	27.5.	Fichtelgebirgsmuseum Dinsiedel Spitalhof 1-2	25,-	
314/72		8 M 172	3 Tassen, Steingut schw. Abziehbilder (Nürnberg)	Marktredwitz	"	"	30,-	
315/72		8 N 315	1 Krug, Blech, blau emailliert (Bierkrug)	Amberg	"	"	40,-	
316/72		6 M 106	1 kl. Truhe, Holz, eisenbeschlagen Reisetruhe	Marktredwitz	"	"	100,-	
317/72		40 L 8	1 Furniersäge ca. 1830 (?)	Dinsiedel	"	"	100,-	
318/72		10 E 34	1 gr. Mörser mit Stößel Eisen Färber-Mörser	Fichtelgebirge	"	"	70,-	+ Typd. DM 253,30 + " " 30,75 MwSt.
319/72		6 G 88	1 Küchenschrank von Erich Dieckmann	Geimar	21.6.	[redacted] Bln - Tiergarten Eike v. Repgow Pl. 2	120,-	als Modell bezeichnet durch Bauhausmöbelwerkstätte in den 20 Jahren, Entwurf Erich D. Vergl. vgl. Katalog Kunstgewerbemus. Ausst. Bau 7. Weltausstellung 1972, Kat. Lit.
320/72		6 P 11	1 Küchenschrank mit Regal, von E.D.	"	"	"	70,-	" Auflösung der D. Schramm Berlin
321/72		6 B 20	1 Küchentisch, v. E.D.	"	"	"	100,-	"
322/72		6 E 7	1 Hocker	"	"	"	10,-	
323/72		32 I 119	1 Aquarell v. Else Meya, 1907 Blick in Bäuerl. Küche	-	7.6.	F. Dörling Kunst. 2 Hamburg 36 Neuer Wall 40	110,-	Akt. 77 Nr. 718 + Aufg.-Dm 16,50 + MWST " 6,36
324/72		62 D 91	2 Bücher "Universum", 6. Jg. 1899/90 2 Halbbde	-	16.6.	Ed. Gyselinck Kunst. Bln 45 Curtiusstr. 6	10,-	
325/72		31 L 41	1 "Ente", Holz, bemalt vor 3 Generationen vom Urgroßvater geschnitzt (Wohl Moise)	Försterhaus im Elzaß, nahe Saarbrücken	6.7.	[redacted] 3577 Neustadt Bahnhofstr. 6	90,-	

Rechnungsjahr 1972

Lfd. Nr.	Akten Nr.	Katalog Nr.	Gegenstand	Herkunft	Rechngs.-Datum	Erworben von	Wert DM	Bemerkungen
326/72		8 Q 123	1 tf. Schüssel, Ton Doppelhenkelsch. bemalt, glas., Inschr. 1887	Landwirt Dilhelm Sühr in Rasdorf/Hessen	6.7.	Landwirt Dilhelm Sühr Lothar Pretzell Bln 45 Marienplatz 4 b	35,-	
327/72		8 E 509	1 Kanne, Ton, gelb glas. "Krug"	Lauterbach/Hes.	30.6.	O. u. F. Ludwig Kunstgew. u. Töpferei Lauterbach/Hessen Obergasse 40	12,-	zu Töpfermstr. Ludwig s. Akten
328/72		4 J 23	1 Tischwärmer, Ton, bem. u. glasiert "Stövchen" (?)	"	"	"	15,-	"
329/72		10 T 5	1 küchenbrettförmige Platte, Ton, bem. u. glasiert "Butterbrett"	"	"	"	10,-	"
330/72		35 F 100	1 Pferd m. Reiter, Ton, bem. u. glasiert "Ill-Gill" "Illgillche"	"	"	"	20,-	" auch bzgl. Bezeichnung
331/72		35 J 74	1 kl. Tonfigur, braun glasiert (Vorbild soll aus einer Ausgrabung in L. stammen)	"	"	" Geschenk	1,-	
332/72		41 P 4	1 Töpferwerkzeug Malhorn, Ton, glasiert	"	"	" Geschenk	4,-	
333/72		17 A 108	1 Überhandtuch, Monogr. AELOS (Anna Elisabeth Ochs) ca. 70-90 Jahre alt	wohl aus Diera	29.6.	[redacted] Obergrenzebach/Kr. Ziegenhain	110,-	s. Akten
334/72		24 B 2	1 Dindel, Monogr. AKRFNR (Anna Katharina Fenner) zum "stolzen" Tragen des Kindes, ca. 70 Jahre alt	Schönborn	"	"	30,-	"
335/72		17 G 68	1 Kopfkissen, blau-weiß gewebt, Monogr. AKSR Paradekissen ca. 100 Jahre alt	Leimsfeld	"	"	45,-	"
336/72		17 E 94	1 weiße Decke, in der Mitte Monogr. AEO "gebildete Hochzeitsdecke"	Schönborn	"	"	60,-	"
337/72		26 K 285	1 Paar weiße gestrickte Strümpfe "Zwickelstrümpfe", dat. 1929	Salmshausen	"	"	45,-	"
338/72		29 O 160	1 Paar weiße lange Handschuhe "stolze" Zwickel-Handsch.	"	"	"	50,-	"

Rechnungsjahr 1972

Lfd. Nr.	Akten Nr.	Katalog Nr.	Gegenstand	Herkunft	Rechngs.-Datum	Erworben von	Wert DM	Bemerkungen
339/72		29 O 161	1 Paar weiße kurze Zwickelhandschuhe	Schwalm	29.6.	[redacted] Obergrenzebach/Kr. Ziegenhain	30,-	s. Akten
340/72		23 A 105	1 Leinenhemd, am Handschlitz Monogr. gestickt, dat. 1857 "Bräutigamshemd"	Dasenberg	"	"	60,-	"
341/72		27 U 2	1 dklblau gefärbter Kittel, rot bestickt ~~"Burschenreiterkittel"~~ Knabenkittel "Schmaltuch"	Leimbach	"	"	75,-	"
342/72		25 C 91	1 Leinenkittel, weiß, Messingknöpfe "Burschenreiterkittel"	Dasenberg	"	"	60,-	"
343/72		27 T 2	1 Leinenhose, weiß mit Bändern "Knabenhose" zusammen mit vorigem Kittel getr.	Schönborn	"	"	21,-	"
344/72		25 D 147	1 rote Weste, Burschenweste, nur für Musiker	Dasenberg	"	"	75,-	"
345/72		25 A 62	1 Filzhut, Sommerhut für junge Burschen	Obergrenzebach	"	"	25,-	"
346/72		26 P 23	1 Winter-Frauenmantel für Kirchgang. Innen bl. Flanell, außen schw. Baumwolle	"	"	"	100,-	"
347/72		25 D 148	1 ärmellose Jacke, blau, reich bestickt, Knöpfe "Leibchen", auch "Brustlappen"	Dasenberg	"	"	140,-	"
348/72		26 C 35	1 schwarzes Tuch aus Dolle, Winter-Kopftuch, "Kutte", "Kotl"	Obergrenzebach	"	"	25,-	"
349/72		21 D 19	1 Paar lila-blaue Kappenbänder	Leimsfeld	"	"	60,-	"
350/72		21 A 27	2 rot-grüne Bänder "altmodische dicke Schnüre"	Florsheim	"	"	16,-	"
351/72		29 B 142	1 Paar Sonntagsschuhe Kalbsleder schnallen ergänzt	Diera	"	"	52,-	"

Rechnungsjahr 1972

Lfd. Nr.	Akten Nr.	Katalog Nr.	Gegenstand	Herkunft	Rechngs.-Datum	Erworben von	Wert DM	Bemerkungen
352/72		29 B 143	1 Paar Arbeitsschuhe f. Frauen, Rindsleder	Obergrenzebach	29.6.	[redacted] Obergrenzebach/Kr. Ziegenhain	52,-	s. Akten
353/72		11 T 26	1 Butterfaß, Deckel bemalt "Zschoke" "Buttermaschine"	Niedergrenzebach	"	"	70,-	"
354/72		33 B 376	1 Andachtsbild Mater amabilis Kupferstich, hinterlegt J. Oettinger, München	—	25.5.	Gral. G. Bassenge Ankt. Bln 33 Erdener Str. 5a	160,-	19. Auktion Nr. 1816
355/72		36 M 42	1 Kupferstich, kolor. Leichenzug Josephs II.	—	"	"	45,-	Nr. 1843
356/72		36 M 43	1 Kupferstich, Guckkastenbild Prison de St. Pierre	—	"	"	45,-	Nr. 1843
357/72		41 V 26	1 Kupferstichtafel Schmied Enc. d'Alembert	—	"	"	110,-	Nr. 1851
358/72		33 B 377	1 Kupferstich Hl. Nagel Jesu Christi	—	"	"	35,-	Nr. 1868
359/72		33 C 617	1 Kupferstich, Flugblatt Revolution zu Warschau	—	"	"	165,-	Nr. 1911
360/72		~~38~~ 58 I 74	7 Kupferstiche, kolor. Costumes des femmes	—	"	"	200,-	Nr. 1925
361/72		33 C 618 619	2 Bilderbögen Bismarck Alexander II.	—	"	"	100,-	Nr. 1952
362/72		35 R 159	13 Farblitho. Wilhelm I. und Gefolge	—	"	"	60,-	Nr. 2025
363/72		32 I 120	1 Laienbild "Häuser am Damrak in Amsterdam"	Essen	4.7.	[redacted] 43 Essen Lauterstr. 13	1000,-	s. Akten
364/72		15 F 16	1 Flachsbreche "brech"	Frl. Sauermann (Sammlerin) Roding	26.6.	Gf. Bauernmuseum 847 Nabburg/Perschen	40,-	

Rechnungsjahr 1972

Lfd. Nr.	Akten Nr.	Katalog Nr.	Gegenstand	Herkunft	Rechngs.-Datum	Erworben von	Wert DM	Bemerkungen
365/72		12 C 6	1 Dreschflegel "drischl"	Frl. Sauermann (Sammlerin) Roding	26.6.	Gf. Bauernmuseum 847 Nabburg/Perschen	10,-	
366/72		15 I 13	1 Riffelkamm, Eisen	Herrn Meindl Ullersricht	"	"	50,-	
367/72		11 H 8	1 Gerät zum Strohschneiden, Halmschneider "holmstöhl"	Hans Deiner in Nabburg, Ortst. Venedig Gärtnerei	"	"	150,-	
368/72		12 U 7	1 Heugabel zum Heuwenden	Alois Meier Diendorf b. Nabburg Unterer Bauer	"	"	20,-	
369/72		15 D 26	1 Hechel, auf 3-bein. Bock "hachl"	Herrn Irlbacher in Eckendorf/Nabburg	"	"	30,-	
370/72		11 U 3	1 Schubkarren, als Lastenkarre	Theres Rauscher Seugast/b. Amberg	"	"	120,-	
371/72		16 F 34	1 Haspel		"	"	40,-	
372/72		16 I 10	1 Spinnrocken		"	"	20,-	
373/72		11 A 20	1 Ochsenjoch, grobe Schnitzerei 1860		"	"	20,-	Tpt s. 318/72 Dünsiedel
374/72		32 I 121	1 Laienbild "Lourdes-Grotte"	—	30.6.	[redacted] 8951 Oestendorf Espachstr. 4	250,-	
375/72		62 C 123	1 Buch "Junge Mädchen" 5. Jg. Bielefd. u. Lpzig 1900	—	5.7.	[redacted] Bln 45 Finckensteinallee 130	4,-	
376/72		47 B 90+91	4 Bücher, Kalender Volkskalender 1900 Daheim-Kalender 1896, 1902, 1913	—	"	"	10,-	
377/72		47 B 92	18 Bde Agenda Rudolph Hertzog Bln	—	3.7.	Ed. Gyselinck Ant. Bln 45 Curtiusstr. 6	72,-	

Rechnungsjahr 1972

Lfd. Nr.	Akten Nr.	Katalog Nr.	Gegenstand	Herkunft	Rechngs.-Datum	Erworben von	Wert DM	Bemerkungen
378/72		12 D 1	1 steinerne Ackerwalze mit hölz. Gestell, ohne Deichsel	Landwirt Karl Hildenbrand Mosbach-Nüstenbach	29.5.	[redacted] 685 Mosbach H. v. Kleiststr. 17	240,-	
379/72		6 M 98	1 Truhe, Kufen "Mehltruhe" warsch. bemalt gewesen	Landwirt Kurt Keller, Weidachshof b. Zimmern-Adelsheim/Buchen	"	"	135,-	aufgef. unter Gerümpel, verschmutzt. Innen Mehlrest. Von Vorbes. gereinigt. s. Akten 7.5.72
380/72		12 U 8	1 Heugabel, Esche	Landwirt und "Farrenhalter" (Ochsen) Wilhelm Kautzmann Seckach-Großeicholzheim/Buchen	"	"	60,-	
381/72		8 B 8	1 Feuerlöscheimer, zweierlei Leder, Inschr.: Mo Jo Valtin Hügel Traubenstengel (?)	Kraftfahrer Fritz Spitzer Trienz/Lk. Mosbach	"	"	50,-	
382/72		42 j 19	1 Schustertisch, ohne Kugeln Beine abgebrochen	Wilhelm Binnig Trödler Oberschefflenz	"	"	1,-	Vorbesitzer † 1890 Vater war Schuster s. Akt. 31.12.71 + Tpt. DM 168,86
383/72		2 I 53	2 Bruchstücke der ersten Wasserleitung in Mosbach um 1870, Teile von ineinandergeschob. Röhren aus Ton	Mosbach	"	" Geschenk	2,-	
384/72		55 E 2	1 Grabkreuz, schmiedeeisen Anf. 18. Jh. (?)	Haslach/Lkr. Traunstein (alte Pfarrei von TS)	14.6.	Josef Sollinger Ant. 822 Traunstein	650,-	Auslieferung Bln DM 27,80
385/72		33 W 24	1 Buch Alphabete für die Stickerin	—	7.7.	Helios Antiqu. Bln 52 Eichborndamm 141	10,-	Norddt. Antiqu. Rostock, Katalog 467, Nr. 1553
386/72		62 C 124	1 Buch Herzblättchens Zeitvertreib, 33. Bd.	—	3.8.	Düwal Ant. Bln 30 Martin Luther Str. 28	15,-	
387/72		62 D 91	1 Buch Feierstunden im häuslichen Kreise	—	12.7.	F. u. A. Mehren Ant. 44 Münster Mauritzstr. 3	25,-	Katalog 147 Nr. 59 + Porto DM 1,05
388/72		47 B 93	3 Bücher B. Auerbach's deutscher Volkskalender 1859, 1863 1868	—	13.7.	Rob. Fricke Ant. Berlin 12 Hardenbergplatz 13	45,-	
389/72		62 D 92	2 Bücher Volksbücher Nr. 49, 50	—	"	"	16,-	
390/72		62 D 93	1 Buch Volksmärchen Volksbücher Nr. 51	—	"	"	8,50	

Rechnungsjahr 1972

Lfd. Nr.	Akten Nr.	Katalog Nr.	Gegenstand	Herkunft	Rechngs.-Datum	Erworben von	Wert DM	Bemerkungen
391/72		8 M 173	2 Tassen m. Untertassen, Porzellan Nieder-Salzbrunn (Schlesien)	Sanitätsrat Dr. Schück in Görlitz (+ vor 1910)	18.8.	[redacted] Bln 37 Schweitzer Str. 32 Geschenk	20,-	
392/72		8 H 725	1 Teller, verzinntes Blech "Krapfenteller"	Pustertal/Südtirol	18.8.	[redacted] 8 München 23 Nikolaiplatz 1a Geschenk	15,-	
393/72		26 T 89-94	6 Schälchen = schmale Halstücher	Haslach Krs. Wolfach	27.7.	Mode-Kern 7612 Haslach Hauptstr. 21-23	38,40	
394/72		19 M 325	1 Schultertuch, best. Kt, mit Fransen	"	"	"	59,-	
395/72		26 C 36	1 Kopftuch, mit Chenillefransen	"	3.8.	"	14,80	
396/72		26 C 37	1 Kopftuch, Kattun, bedruckt	"	"	"	3,20	
397/72		19 M 326	1 Schultertuch violett/schwarz, mit Fransen	Mühlenbach, Krs. Wolfach	31.7.	[redacted] 7611 Mühlenbach Fannis 7	20,-	
398/72		23 B 178 26 C 42 26 G 324 26 I 45 26 N 452	1 Werktagstracht (Rock, Jacke, Schürze, Hemd, Kopftuch)	"	"	"	30,-	
399/72		23 B 169	1 Frauenhemd, f. Werktag	"	"	"	10,-	
400/72		26 T 95+96	2 Unterhalstücher, weiß	"	"	"	10,-	
401/72		8 O 402	1 Topf "Milchhafen"	"	"	"	10,-	
402/72		38 H 79	1 Kuchenform "Gugelhupfform"	"	"	"	10,-	
403/72		8 G 435	1 Schüssel "Kreuzer Schüssel"	"	"	"	10,-	

Rechnungsjahr 1972

Lfd. Nr.	Akten Nr.	Katalog Nr.		Gegenstand	Herkunft	Rechngs.-Datum	Erworben von	Wert DM	Bemerkungen
404/72		26 A 1532	1	Haube mit Goldborte	Mühlenbach Krs. ~~Hasbach~~ Wolfach	31.7.	[redacted] 7611 Mühlenbach Bärenbach 14	20,–	
405/72		26 H 20	1	Rock (Kleid) schwarze Seide	"	"	[redacted] 7611 Mühlenbach Bücher 27	40,–	
406/72		26 H 21	1	Rock (Kleid) schwarze Wolle	"	"	"	40,–	
407/72		26 A 1533	1	Haube mit Goldborte, mit Schachtel	"	"	"	40,–	
408/72		19 M 327	1	Schultertuch Wolle, für den Winter, schw. Fransen	"	"	[redacted] 7611 Mühlenbach Bücher 33	20,–	
409/72		19 M 328 26 T 97+98	1	Schultertuch mit 2 Unterhalstüchern	Hofstetten Krs. ~~Hasl~~ Wolfach	28.7.	[redacted] 7612 Hofstetten Im Rebe 4	30,–	
410/72		19 M 329	1	Schultertuch ~~mit Unterhalstuch~~	"	"	"	20,–	
411/72		19 M 330	1	Schultertuch, bestickt	"	"	"	30,–	
412/72		26 N 530	1	Schürze, geblümt, schwarz/violett	"	"	"	10,–	
413/72		54 B ~~263~~ 270	1	Perlenkranz, künstl. Federn, Blumen, Glasperlen, mit Schachtel	"	"	"	40,–	
414/72		19 M 331	1	Schultertuch ohne Fransen	"	"	"	10,–	
415/72		23 B 173	1	Frauenhemd, für Sonntag	"	"	"	15,–	
416/72		26 X 59	1	Unterrock	"	"	"	10,–	

Rechnungsjahr 1972

Lfd. Nr.	Akten Nr.	Katalog Nr.		Gegenstand	Herkunft	Rechngs.-Datum	Erworben von	Wert DM	Bemerkungen
417/72		26 G 320	1	Jacke „Peter"	Hofstetten, Krs. Wolfach	28.7.	[redacted] 7612 Hofstetten Im Rebe 4	15,–	
418/72		26 I 40	1	Miederrock	"	"	"	15,–	
419/72		26 C 38–40	3	Kopftücher 1 bestickt 1 schw. Wolle 1 weiß/blaue Wolle	"	"	"	20,–	
420/72		23 B 170	1	Frauenhemd, Werktag	"	2.8.	"	10,–	
421/72		26 N 531	1	Schürze, Werktag	"	"	"	5,–	
422/72		26 G 321	1	Jacke „Schoben"	"	"	"	10,–	
423/72		19 M 332	1	Schultertuch schwarz	"	"	"	20,–	
424/72		26 N 532	1	Schürze, grün	"	"	"	5,–	
425/72		26 X 60	1	Unterrock, rot	"	"	"	5,–	
426/72		26 H 22	1	Kleid, schwarz, mit „Ladebrust"	"	"	"	20,–	
427/72		19 M 333	1	Schultertuch z. Erstkommunion	"	"	"	5,–	
428/72		19 M 334	1	Schultertuch für den Winter	"	"	"	10,–	
429/72		26 H 23	1	~~Miederrock~~ Kleid schwarz	"	"	"	25,–	

Lfd. Nr.	Akten Nr.	Katalog Nr.		Gegenstand	Herkunft	Rechngs.-Datum	Erworben von	Wert DM	Bemerkungen
430/72		26 I 41	1	Miedermode, violett, Miederrot	Hofstetten, Kr. Wolfach	2.8.	[redacted] 7612 Hofstetten Im Reble 4	20,-	
431/72		26 I 42	1	Miedermode, Werbung	"	"	"	10,-	
432/72		26 A 1534	1	Hose, schwarz	Mühlenbach, Kr. Wolfach	29.7.	[redacted] 7611 Mühlenbach Bücken 4	50,-	
433/72		26 A 1535	1	Hose, schwarz	"	"	"	10,-	
434/72		19 M 335	1	Schultertuch rot/schwarz	"	"	"	20,-	
435/72		26 H 24	1	Kleid, schwarz	"	"	"	40,-	
436/72		19 M 336	1	Schultertuch, hellblau	"	"	"	20,-	
437/72		54 B 265	1	Perlenkranz z. Erstkommunion, mit Schatull	"	"	"	30,-	
438/72		26 X 61	1	Mantelrock	"	"	"	10,-	
439/72		26 K 288	1	Paar Strümpfe, weiß	"	"	"	10,-	
440/72		23 B 171	1	Frauenkleid	"	"	"	10,-	
441/72		23 A 106	1	Männerkleid	"	"	"	20,-	
442/72		23 B 172	1	Frauenkleid mit langen Ärmeln	"	"	"	20,-	

Rechnungsjahr 1972

Lfd. Nr.	Akten Nr.	Katalog Nr.		Gegenstand	Herkunft	Rechngs.-Datum	Erworben von	Wert DM	Bemerkungen
443/72		26 K 289	1	Paar Strümpfe weiß	Mühlenbach Kr. Wolfach	29.7.	[redacted] 7611 Mühlenbach Bücken 4	10,-	
444/72		25 D 149	1	Männeranzug	"	"	"	10,-	
445/72		25 A 66	1	Männerhut	"	"	"	30,-	
446/72		8 O 403	1	Torte „Rahmkuchen"	"	"	"	30,-	
447/72		26 N 533	1	Schürze, bestickt	"	31.7.	"	40,-	
448/72		26 N 534	1	Schürze, weißleinen	"	"	"	30,-	
449/72		30 B 36	1	Brosche	"	"	"	5,-	
450/72		54 B 264	1	Perlenkranz z. Hochzeitstag, gerahmt, 1900g	"	3.8.	"	100,-	
451/72		54 L 14	1	Bild, Erstkommunion	"	"	"	10,-	
452/72		33 S 46-53	9	Bilder, religiöse Themen	"	"	"	150,-	
453/72		19 M 337	1	Schultertuch zur Hochzeit	Lehrgandt Kr. Wolfach	1.8.	[redacted] 7622 Lehrgandt Mortenlagenbach 158	30,-	
454/72		26 N 535	1	Schürze, schwarz	"	"	"	15,-	
455/72		26 Y 49	1	Goller, weiß	"	"	"	10,-	

Rechnungsjahr 1972

Lfd. Nr.	Akten Nr.	Katalog Nr.		Gegenstand	Herkunft	Rechngs.-Datum	Erworben von	Wert DM	Bemerkungen
456/72		26 A 1536	1	Haube, schwarz	Mühlenbach, Kr. Wolfach	28.7.	[redacted] 7611 Mühlenbach Hauptstr. 50	30,-	
457/72		19 M 338	1	Schultertuch mit rotweißer Franse	"	"	"	30,-	
458/72		26 I 43	1	Miederrock, grün	"	"	"	20,-	
459/72		26 N 536	1	Schürze weiß/blau gestreift	"	"	"	10,-	
460/72		26 N 537	1	Schürze, blau	"	"	"	20,-	
461/72		26 G 322	1	Jacke "Peter" grün	"	"	"	30,-	
462/72		26 T 99	1	Schleife	"	"	"	5,-	
463/72		26 T 100+ 101	2	Mantelschließen, weiß	"	"	"	10,-	
464/72		26 K 290	1	Paar Strümpfe weiß-schwarz	"	"	"	5,-	
465/72		26 C 41	1	Korsett, schwarz, mit schw. Stickerei	"	"	"	30,-	
466/72		19 M 339	1	Schultertuch, schwarz	"	"	"	30,-	
467/72		19 M 340	1	Schultertuch Wolle, für den Winter	"	"	"	30,-	
468/72		27 M 3	1	Kleid, blau 27 Entnommen	"	3.8.	"	30,-	

Rechnungsjahr 1972

Lfd. Nr.	Akten Nr.	Katalog Nr.		Gegenstand	Herkunft	Rechngs.-Datum	Erworben von	Wert DM	Bemerkungen
469/72		26 N 538	1	Schürze schwarz/rotviolett	Mühlenbach Kr. Wolfach	3.8.	[redacted] 7611 Mühlenbach Hauptstr. 50	15,-	
470/72		23 B 174 175+	2	Fransenhalstücher	"	"	"	30,-	
471/72		26 N 539	1	Schürze, weiß mit roter Stickerei	"	"	"	15,-	
472/72		26 N 540	1	Schürze, gestickt	"	"	"	25,-	
473/72		26 H 25	1	Kleid, blau	"	27.7.	[redacted] 7611 Mühlenbach Bachstr. 5	50,-	
474/72		26 H 26	1	Kleid, schwarz	Oberharmersbach, Kr. Wolfach	4.8.	[redacted] 7611 Oberharmersbach, Talstr. 272	20,-	
475/72		26 I 44	1	Miederrock, schwarz	"	"	"	5,-	
476/72		26 G 323	1	Jacke "Peter", schwarz	"	"	"	5,-	
477/72		26 N 541	1	Schürze, schwarz	"	"	"	5,-	
478/72		26 T 102	1	Halstuch	"	"	"	5,-	
479/72		26 G 325 26 I 46 26 N 543	1	Westenpaar (3 Teile)	"	"	"	10,-	
480/72		23 B 176	1	Fransenhemd	"	"	"	10,-	
481/72		26 A 1537	1	Haube schwarz, mit Flügeln und Spitzen, mit Schachtel	"	"	[redacted] 7611 Oberharmersbach, Hohenbergstr. 281	15,-	

Rechnungsjahr 1972

Lfd. Nr.	Akten Nr.	Katalog Nr.	Gegenstand	Herkunft	Rechngs.-Datum	Erworben von	Wert DM	Bemerkungen
482/72		19 M 341	1 Schultertuch, hellblau	Oberharmersbach, Krs. Wolfach	4.8.	[redacted] 7611 Oberharmersbach Holdersbach 281	5,-	
483/72		23 B 177	2 Frauenhemden	"	"	"	20,-	
484/72		26 K 291	1 Paar Strümpfe, schwarz	"	"	"	2,50	
485/72		9 O 135	1 Haarkamm	"	"	"	2,50	
486/72		26 Y 50	1 Goller, schwarz	Lehengericht, Krs. Wolfach	26.7.	[redacted] 7233 Lauterbach-Sulzbach Rotwasser 3	15,-	
487/72		26 Y 51	1 Goller schwarz mit weiß	"	"	"	15,-	
488/72		26 Y 52	1 Goller, blau, 1925	"	"	"	25,-	
489/72		26 Y 53	1 Goller, weiß, mit Stickerei	"	"	"	10,-	
490/72		19 M 342	1 Schultertuch	"	"	"	25,-	
491/72		30 F 187	1 Goldkreuz mit Corpus	Haslach, Krs. Wolfach	28.7.	[redacted] Haslach	25,25	
492/72		30 F 188	1 Kreuz mit Corpus	"	"	"	6,-	
493/72		30 B 37	1 Brosche	Hausach, Krs. Wolfach	1.8.	[redacted] 7613 Hausach Hauptstr. 20	5,70	
494/72		30 B 38	1 Brosche	"	"	"	3,90	

Rechnungsjahr 1972

Lfd. Nr.	Akten Nr.	Katalog Nr.	Gegenstand	Herkunft	Rechngs.-Datum	Erworben von	Wert DM	Bemerkungen
495/72		30 B 39	1 Brosche	Hausach, Krs. Wolfach	1.8.	[redacted] 7613 Hausach Schloßstr. 7	4,-	
496/72		30 B 40	1 Brosche „Glaube, Liebe, Hoffnung"	Haslach, Krs. Wolfach	30.7.	[redacted] Haslach Hauptstr.	15,-	
497/72		30 B 41	1 Brosche	"	"	"	6,-	
498/72		30 B 43	2 Broschen	"	"	"	7,-	
499/72		30 B 45	2 Broschen	"	"	"	8,-	
500/72		30 B 46	1 Brosche synth. Granat	Zell a. H. Krs. Wolfach	3.8.	[redacted] 7615 Zell a. H.	9,80	
501/72		5 B 5	1 Kerze mit Wallfahrtsbild Zell a. H.	"	4.8.	[redacted] 7615 Zell a. H.	2,-	
502/72		62 D 95	1 Buch „Wallfahrtsbuch"	"	"	"	5,-	
503/72		51 C 24	1 Medaille mit Gnadenbild	"	"	"	1,-	
504/72		51 C 25	1 Medaille mit Gnadenbild	"	"	"	1,80	
505/72		30 Y 31	1 Kette mit Medaillon „Raffael-Engel"	"	"	"	1,-	
506/72		33 B 446	1 Bild mit Gnadenbild	"	"	"	~~40,-~~ -,40	
507/72		33 B 447	1 Bild mit Gnadenbild	"	"	"	-,20	

Rechnungsjahr 1972

Lfd. Nr.	Akten Nr.	Katalog Nr.	Gegenstand	Herkunft	Rechngs.-Datum	Erworben von	Wert DM	Bemerkungen
508/72		8 J 1	2 Bruchstücke, Ton Fußteile mit Knutfuß	Töpfereiabfallgrube in Dreihausen, Ortsteil Oberhausen, in der Nähe d. Bachs Zwesterohm	21.8.	[redacted] 355 Marburg Gutenbergstr. 10 Geschenk	2,-	Fundzeit März/April 68
509/72		8 J 2	1 Konvolut Bruchstücke, Ton	Lesefunde im Umkreis eines ehemaligen Töpferofens in Dreihausen, Ortsteil Mittelhausen	"	" Geschenk	1,-	aufgelesen 22.8.70
510/72		8 A 376	1 zylindr. Krug, Ton (Steingut od. Feinsteinzeug?) mit Zinndeckel, gelbweiß glasiert	Ries/Lkr. Nördlingen	21.8.	[redacted] 886 Nördlingen Deininger Str. 1 Geschenk	20,-	Slg. Mötzel
511/72		28 B 11	1 Männerkappe, Pelzbesatz	"	"	" Geschenk	25,-	"
512/72		17 M 4?	1 Leinen unter 17 M 4 ist ein anderes Objekt inventarisiert (Zan (s)	"	"	" Geschenk	20,-	"
513/72		17 E 95	1 Decke mit Fransen, Blaudruck	"	"	" Geschenk	30,-	"
514/72		19 K 32+33	2 weiße Tücher, mit weißer Stickerei in den Ecken	"	"	" Geschenk	20,-	"
515/72		26 C 43+44 26 T 103-105	5 farbige Tücher (schwarz, blau, bunt)	"	"	" Geschenk	50,-	"
516/72		26 G 326	1 Frauenjacke, rosa, mit weißen Spitzen	"	"	" Geschenk	35,-	"
517/72		26 N 544	1 Schürze (Überschürze?), schwarz (gehäkelt?)	"	"	" Geschenk	20,-	"
518/72		10 X 27	1 Pfanne mit langem Stiel Kupfer	"	"	" Geschenk	35,-	"
519/72		7 S 78	1 halbrunder Wandkorb, darinnen Bürste	"	"	" Geschenk	20,-	"
520/72		10 A 4	1 Untersatz, strohgeflochten	"	"	" Geschenk	3,-	"

Rechnungsjahr 1972

Lfd. Nr.	Akten Nr.	Katalog Nr.	Gegenstand	Herkunft	Rechngs.-Datum	Erworben von	Wert DM	Bemerkungen
521/72		8 G 436	1 Siebschüssel, Ton braun glasiert	Ries/Lkr. Nördlingen	21.8.	[redacted] 886 Nördlingen Deininger Str. 1 Geschenk	30,-	Slg. Mötzel
522/72	7 E 79+80 7 F 22-24	7 G 8 7 L 144+145 7 Q 10	9 Kästchen, aus Holz oder Pappe, bemalt od. beklebt	"	"	" Geschenk	45,-	"
523/72		33 A 19+20	2 Liebesbriefe, ausgeschnitten, beschrieben, ausgetuscht	"	"	" Geschenk	100,-	"
524/72		26 A 1539-1545	7 Haubenböden, aufgenähte Verzierung	"	"	" Geschenk	70,-	"
525/72		29 K 5	1 Kopftragekissen, rund, Mitte Loch	"	"	" Geschenk	20,-	"
526/72		14 B 6	1 Nadelkissen, viereckig, bestickt (Glaube, Liebe, Hoffnung)	"	"	" Geschenk	20,-	"
527/72		14 I 14	1 kl. Täschchen, dreieckig	"	"	" Geschenk	15,-	"
528/72		24 I 1 27 Q 2	3 textile Teile, weiß (für Kind?)	"	"	" Geschenk	6,-	"
529/72		45 M 19-20 53 Y 5	3 Schriftstücke, (Blatternschein, Schutzpocken, handschr. Krippenverse)	"	"	" Geschenk	3,-	"
530/72		9 Y 13	1 kl. Büchlein, mit handschr. Eintragungen, Blutzehnten Balzheim	"	"	" Geschenk	10,-	"
531/72		4 I 70	1 eckiges Gefäß, Ton, innen braun glasiert	"	"	" Geschenk	5,-	"
532/72		10 H 4	2 Trichter, Blech	"	"	" Geschenk	5,-	"
533/72		8 E 511	1 kl. Gefäß mit Stiel und Ausguß (Rohr), Metall	"	"	" Geschenk	10,-	"

Rechnungsjahr 19 72

Lfd. Nr.	Akten Nr.	Katalog Nr.	Gegenstand	Herkunft	Rechngs.-Datum	Erworben von	Wert DM	Bemerkungen
534/72		9 E 77	7 Pferdedeckel	Ries/Kr. Nördlingen	21.8.	[redacted] 886 Nördlingen Deininger Str. 1 Geschenk	21,-	Slg. Hötzel
535/72		30 T 26+27 30 K 12 30 Q 78	2 Hutspangen (Pferd, Initialen) 1 Haarspange 1 Schuhschnalle	"	"	" Geschenk	12,-	"
536/72		46 K 14-16 51 C 25	4 Medaillen	"	"	" Geschenk	12,-	"
537/72		45 G 14+15	2 Petschaften	"	"	" Geschenk	8,-	"
538/72		16 U 32	1 Dockenstab dat. 1870 RU	"	"	" Geschenk	5,-	"
539/72		17 F 33-35 17 G 78-80	2 Bett- und 2 Kopfkissenbezüge, kariert	"	"	" Geschenk	20,-	"
540/72		~~30 M~~ 23 G 10	1 einteiliger alter Badeanzug, schwarz		23.8.	Sophie Auerl. Schröder Bln 41 Albrechtstr. 62 a Geschenk	5,-	
541/72		13 A 2	1 Konvolut hölzerne Dästeklammern		"	" Geschenk	2,-	
542/72		8 F 250	1 Thermosflasche, Marke ISOLA		"	" Geschenk	2,-	
543/72		17 H 5 17 G 69	1 Bettbezug, gestreift 1 Kissenbezug, weiß		"	" Geschenk	10,-	
544/72		26 X 64	1 Frauenunterrock, weiß		"	" Geschenk	5,-	
545/72		19 K 34-38	5 Deckchen (davon 3 bunt bestickt)		"	" Geschenk	10,-	
546/72		18 L 1	5 Druckschriften (Schnittzeichnungen)		"	" Geschenk	5,-	

Rechnungsjahr 19 72

Lfd. Nr.	Akten Nr.	Katalog Nr.	Gegenstand	Herkunft	Rechngs.-Datum	Erworben von	Wert DM	Bemerkungen
547/72		41 P 9	2 Töpfereiwerkzeuge, dreiarmige Brennscheibenlagen (1 glasiert)	Vaihingen/Enz	23.8.	[redacted] Töpfer 7143 Vaihingen/Enz Geschenk	2,-	
548/72		8 I 108 8 G 437 8 E 510	3-teilige Duschgarnitur (Schüssel, Kanne, Seifenschale), Ton glasiert (sog. Feinsteinzeug?)		28.8	[redacted] Bln 61 Graefestr. 13 Geschenk	20,-	aus dem Besitz ihres verstorb. Vaters Robert Fuhg (Tischler), der aus Böhmen nach Berlin kam
549/72		8 O 404	1 Doppelhenkeltopf, braunes Steinzeug, innen braun glasiert		"	" Geschenk	20,-	"
550/72		8 O 405	1 Henkeltopf, Steinzeug, braun glas. (entspr. Bunzlauer Dare)		"	" Geschenk	15,-	"
551/72		48 C 14	1 Küchenwaage 3 Gewichte (1 kg abwärts)		"	" Geschenk	20,-	"
552/72		7 S 79+80	2 Henkelkörbe (eckig, oval)		"	" Geschenk	20,-	"
553/72		23 B 179	1 Leinenhemd, Monogr. AM gestickt		"	" Geschenk	10,-	"
554/72		41 O 47	1 Türschild, Messing Robert Fuhg		"	" Geschenk	10,-	"
555/72		10 Q 8 10 R 11	2 Gabeln u. 1 Messer in Futteral		"	" Geschenk	15,-	"
556/72		5 G 55	1 Kerzenleuchter, emailliert		"	" Geschenk	5,-	"
557/72		32 I 129+130	2 Ölbilder, gerahmt Berglandschaften		"	" Geschenk	30,-	"
558/72		33 R 162	1 Farbdruck "Gestörtes Quartett", gerahmt u. verglast		"	" Geschenk	5,-	"
559/72		12 P 5	1 hölz. Pflug, angefertigt vom Großvater, um 1900	Bauer Adolf Haas, Haasenhof St. Roman/Kr. Oberfach	23.8.	Adolf Haas Haasenhof St. Roman/Kr. Oberfach Geschenk	60,-	Gegenstände von eigenem Hof, die nicht mehr in Benutzung waren

Rechnungsjahr 19 72

Lfd. Nr.	Akten Nr.	Katalog Nr.	Gegenstand	Herkunft	Rechngs.-Datum	Erworben von	Wert DM	Bemerkungen
560/72		12 D 2	1 hölzerne Egge	Haasenhof St. Roman/Kr. Dolfach	23.8.	[redacted] St. Roman/Kr. Dolfach Geschenk	50,-	Gegenstände vom eigenen Hof, die nicht mehr in Benutzung waren
561/72		46 D 5	1 kl. Kinderschlitten	"	"	" Geschenk	25,-	"
562/72		46 F 3+4	2 Wagenräder	"	"	" Geschenk	40,-	"
563/72		46 F 5	1 Wagebalken (zur Anspannung)	"	"	" Geschenk	25,-	"
564/72		12 N 6	1 großer eiserner Haken "Reutehaken", beim Abbrennen von Buschwerk am Hang benützt	"	"	" Geschenk	15,-	"
565/72		12 L 4	1 Hacke	"	"	" Geschenk	15,-	"
566/72		12 L 5	1 Mistkacke, dreizinkig	"	"	" Geschenk	15,-	"
567/72		12 N 3	1 Schäleisen?	"	"	" Geschenk	10,-	"
568/72		11 T 27	1 Drehbutterfaß	Mantelhof im Heubachtal/Kr. Dolfach	23.8.	[redacted] Heubachtal Kr. Dolfach Geschenk	25,-	bzw. aufbewahrt waren
569/72		16 E 14	1 Bandwebstuhl, zum Weben von Bändern, um Säcke zuzubinden	"	"	" Geschenk	25,-	"
570/72		12 U 12+13	2 hölz. Heugabeln Wendegabeln	"	"	" Geschenk	40,-	"
571/72		12 H 3	1 Sense "Haberg'sche"	"	"	" Geschenk	30,-	"
572/72		12 I 1-3	3 hölz. Rechen (Häufel- od. Wenderechen, Putzerechen zum Saubermachen beim Heuen; vom Vater hergest.)	"	"	" Geschenk	60,-	"

Rechnungsjahr 19 72

Lfd. Nr.	Akten Nr.	Katalog Nr.	Gegenstand	Herkunft	Rechngs.-Datum	Erworben von	Wert DM	Bemerkungen
573/72	2 -	12 L 6	2 Hacken (Feldhacke zum Kartoffelsetzen u. Feldbearbeitung; Karst od. Dunghaken, um u.a. Kartoffeläcker zu säubern)	Mantelhof im Heubachtal/Kr. Dolfach	23.8.	[redacted] /Heubachtal Kr. Dolfach Geschenk	30,-	Gegenstände vom eigenen Hof, die nicht mehr in Benutzung bzw. entbehrlich waren
574/72			1 Waldseil	"	"	" Geschenk	15,-	"
575/72		40 L 7	1 Schrotsäge	"	"	" Geschenk	20,-	"
576/72 a-b		12 N 10+11	1 Axt zur Waldarbeit 2) 1 Beil " " 5) Axt	"	"	" Geschenk	20,-	"
577/72		12 N 4	1 Schäleisen	"	"	" Geschenk	10,-	"
578/72		6 M 99	1 Koffertruhe	Altersheim Ob.-Dolfach	23.8.	[redacted] Ober-Dolfach/Kr. Dolfach Geschenk	50,-	
579/72		8 K 14	1 kl. Backtrog, mit Deckel	Oberdolfach	"	" Geschenk	25,-	aus Haushalt der Schulgeretten bzw. -großeltern (Gottlieb Jonath)
580/72		12 M 8	1 Heutrage	"	"	" Geschenk	20,-	"
581/72		12 I 4	1 Harke mit eisernen Zinken	"	"	" Geschenk	20,-	"
582/72		12 C 7	1 Dreschflegel	"	"	" Geschenk	25,-	"
583/72		48 A 27	1 Kornmaß, nachträgl. bemalt	"	"	" Geschenk	25,-	"
584/72		12 Q 2+3	2 Obstdarren	"	"	" Geschenk	20,-	"
585/72		10 T 7 10 I 12	1 hölz. Teller ~~bzw.~~ u. 1 Platte	"	"	" Geschenk	10,-	"

Rechnungsjahr 1972

Lfd. Nr.	Akten Nr.	Katalog Nr.	Gegenstand	Herkunft	Rechngs.-Datum	Erworben von	Wert DM	Bemerkungen
586/72		10 C 8	1 großes Sieb		23.8.	[redacted] Oberwolfach/Kr. Wolfach Geschenk	10,–	aus Haushalt der Schwiegereltern bzw. -großeltern (Gottlieb Bonath)
587/72		7 S 81–83	3 Körbe		"	" Geschenk	18,–	"
588/72		7 S 84	1 Einkaufskorb		"	" Geschenk	15,–	"
589/72		16 F 37	1 Haspel	Neubachtal Haasenhof	23.8.	[redacted] St. Roman/Kr. Wolfach Geschenk	20,–	aus zum Hof gehörigen Waldarbeiterhaus
590/72	?	10 E 32	1 Stampfer	"	"	" Geschenk	10,–	"
591/72		11 T 33	1 Zentrifuge	"	"	" Geschenk	40,–	"
592/72		7 S 85	1 Korb	"	"	" Geschenk	10,–	"
593/72	29 K 6	~~17 R 22~~	1 Kopftragekissen	"	"	" Geschenk	8,–	"
594/72	?	41 F 4	1 Scherdegen zum Abschaben der Fleischreste auf dem "baum"	Sohlledergerberei in Schiltach/Kr. Wolfach	23.8.	[redacted] Schiltach/Kr. W. Geschenk	5,–	1969 nicht mehr in Betrieb
595/72	?	41 F 5	1 Schabeisen, zum Abschaben der Haare	"	"	" Geschenk	5,–	"
596/72		7 S 86	1 Korb, Lohwanne für Lohe	"	"	" Geschenk	10,–	"
597/72		41 F 6	8 Stempeleisen, zur Numerierung der in einem Jahr verarbeiteten Felle	"	"	" Geschenk	16,–	"
598/72		41 F 7	1 Messer zum Schneiden der Felle	"	"	" Geschenk	5,–	"

Rechnungsjahr 1972

Lfd. Nr.	Akten Nr.	Katalog Nr.	Gegenstand	Herkunft	Rechngs.-Datum	Erworben von	Wert DM	Bemerkungen
599/72		41 F 8	1 Stollpfahl, zum Weichmachen des Leders	Gerberei in Schiltach/Kr. Wolfach	23.8.	[redacted] Schiltach/Kr. W. Geschenk	10,–	
600/72	?	41 F 9	1 Falzeisen, zum Falzen und Dünnermachen bei Rotgerberei	"	"	" Geschenk	5,–	
601/72	?	41 F 10	1 Putzeisen, um Felle außen zu beschneiden (Kopf, Füße usw.)	"	"	" Geschenk	5,–	
602/72	?	41 F 11	1 Stoßeisen = Schabeisen	"	"	" Geschenk	5,–	
603/72		41 F 12	1 Schabeisen	Weißgerberei in Schiltach/Kr. Wolfach	23.8.	[redacted] Schiltach/Kr. W. Geschenk	5,–	
604/72		8 A 377	1 Krug mit Zinndeckel, graues Steinzeug Tucher-Brauerei Nürnberg	–	18.8.	Ott. Hermann Antiqu. Bln 31 Ruhrstr. 12a	25,–	
605/72		6 M 100	1 Truhe, bemalt dat. 1850?	Kreis Suhl/Thüringen	"	"	550,–	
606/72		62 A 111 62 D 128	2 Mappen mit Drucken von Gemälden aus der Dresdner Galerie und Christl. Kunst	–	11.8.	U. Richter Ant. Bln 45 Hindenburgdamm 51	10,–	
607/72		32 L 42	1 Konvolut alte Fotos, Porträts	–	"	"	1,–	
608/72		8 F 256	1 ~~Konvolut Taufandenken~~ Flasche, Steinzeug	–	"	"	1,–	nachträgl. geändert mü.
609/72		33 S 54 a, b	2 Bilder, gerahmt u. verglast Herz Jesu u. Herz Mariä	–	16.8.	Sonnenthals Neuwertige Gelegenheiten Bln Bergmannstr./Ecke Mehringdamm 69	30,–	
610/72		50 I 35	1 Bild, gerahmt u. verglast Spruchbild "Gott segne Dein Heim"	–	"	"	10,–	
611/72		38 E 56+57	2 große Druckmodel, weiß angestrichen	–	21.8.	J. König Ant. Bln 12 Schlüterstr. 19	50,–	

Rechnungsjahr 1972

Lfd. Nr.	Akten Nr.	Katalog Nr.	Gegenstand	Herkunft	Rechngs.-Datum	Erworben von	Wert DM	Bemerkungen
612/72		33 S 56	1 Chromolithogr., gerahmt büß. Magdalena	–	21.8.	J. König Ant. Bln 12 Schlüterstr. 19	20,–	
613/72		9 E 76	1 Pfeifenkopf, Porzellan	Hattstedt /Lkr. Husum	22.8.	Maren Schall Ant. 2251 Kerithof Post Hattstedt	50,–	
614/72		38 H 80	1 Kuchenform "Mehlbeutel", Ton	Bredstedt/Lkr. Husum ~~Heide/Lkr. Norderdithmarschen~~	22.8	"	45,–	
615/72		8 O 406	1. Topf, Ton mit dunkelbrauner Glasur	Heide/Lkr. Norderdithmarschen	22.8.	"	85.–	
616/72		8 Q 124	1 Durchschlag, Ton innen mit braun-roter Glasur	Hattstedtermarsch	22.8.	"	65.–	
617/72		10 Z 8	1 Zuckerzange, versilbert	Husum	22.8.	"	65.–	130.–
618/72		10 S 142	1 Zuckerlöffel, Silber	Husum	22.8.	"	65.–	
619/72		42 I 27	1 Imkerpfeife, Messing mit Holzgriff	Umgebung Bredstedt/Lkr. Husum	22.8.	"	65.–	
620/72		8 E 512	1 Kaffeekanne, Porzellan mit (R) Marke d. Manuf. Rauenstein	Heide/Lkr. Norderdithmarschen	22.8.	"	140.–	
621/72		30 B 47	1 Brosche	Östliches Schleswig-Holstein	25.8.	[redacted] 2308 Preetz Klosterstr. 18	10.–	
622/72		8 U 31	1 Patenbecher, Porzellan (Aufschrift: Zum Patengeschenk)	Aus d. Handel in Wien	"	"	30.–	
623/72		8 Q 125	1 Durchschlag, Ton innen mit rotbrauner Glasur	Willi Puck, Bauer in Messendorf/Probstei	"	"	160.–	
624/72 a,b		8 P 46	1 Henkeltopf mit Deckel "Seelen-Topf", Steinzeug braune Glasur	Bendfeld/Probstei	"	"	75.–	

Rechnungsjahr 1972

Lfd. Nr.	Akten Nr.	Katalog Nr.	Gegenstand	Herkunft	Rechngs.-Datum	Erworben von	Wert DM	Bemerkungen
	625/72 a,b	8 O 407	1 Topf mit Deckel u. 2 Griffen, Ton, braune Glasur 1899? (1822?)	Bauer Wiese in ~~Schwatb~~ Krumbeck/bei Schönberg	25.8.	[redacted], 2308 Preetz Klosterstr. 18	190.–	
	626/72	8 F 251	1 Flasche, grünes Glas	Otto Koch, Tischlerei Gowens bei Lütjenburg/Lkr. Plön	"	"	15.–	
	627/72 a,b	8 E 513	1 Teekanne (England), Ton mit schwarzer Glasur	Krokau bei Schönberg/Lkr. Plön	"	"	10.–	
	628/72	4 E 17	1 Ofenplatte, Eisen	Bauer Wiese, Krumbeck/bei Schönberg ~~bei Schönberg/Lkr. Plön~~	"	"	55.–	
	629/72	8 O 408	1 Topf mit 2 Henkeln, Ton hellgelbe Glasur	Krokau bei Schönberg/Lkr. Plön	"	"	35.–	
	630/72	8 G 438	1 Schüssel, Ton mit hellgelber Glasur (innen)	Krokau bei Schönberg/Lkr. Plön	"	"		
	631/72	8 E 726	1 Teller, Porzellan	Wacken bei Hademarschen/Kr. Rendsburg	"	[redacted] 2308 Preetz, Klosterstr. 18 Geschenk	10.–	
	632/72	10 S 143	1 Schöpfkelle (groß) Muschel, geschnitten mit Holzgriff	Hohenwestedt/Kr. Rendsburg	21.8.	Otto Boysen Ant. Flensburg Süderfischerstr. 8	50.–	von Fam. Hauschildt in als Souvenir. Hohenwestedt für die Nordseebäder hergestellt (um 1880–1914)
	633/72	10 S 144	1 Schöpfkelle, (klein) Muschel, geschnitten mit Holzgriff	"	"	"		
	634/72	30 N 309	1 Ring, Silber mit rotem Glasstein		"	"	25.–	
	635/72	6 P 13	1 Wandbord, Weichholz, braun gestrichen		"	"	25.–	
	636/72	8 F 252	1 Kluckerflasche aus Danzig, Glas Aufschrift "Schlesischer"	Danzig	31.8.	Antiqu. Meyer Bln 31, Kurfürstendamm 129a	85.–	Frau Meyer erworben vom Enkel d. Firmeninhaber "Danziger Goldwasser" erworben, der die Flaschen aus Danzig mitbrachte.
	637/72	6 G 90	1 Schrank	Hof	"	"	700.–	

Rechnungsjahr 1972

Lfd. Nr.	Akten Nr.	Katalog Nr.	Gegenstand	Herkunft	Rechngs.-Datum	Erworben von	Wert DM	Bemerkungen
638/72		12 J 8	1 Torfspaten, Holz mit Eisenmantel und Holzgriff	Wittenwurth (Dithmarschen)	21.8.72	Joh. Peters Ant. Husum, Wilhelm-Str. 33	70.–	
639/72		12 J 9	1 Sodenspaten Eisen mit Holzgriff	"	"	"	70.–	
640/72 a,b		11 F 6	1 Paar Holzschuhe f. Pferde im Moor	"	"	"	60.–	
641/72 a,b		11 F 7	1 Paar Lederschuhe f. Pferde im Moor	"	"	"	60.–	
642/72		8 F 253	1 Kruke, Steinzeug (Inhalt: 10 l.)	Joldelund /Kr. Husum	"	[redacted] Husum	75.–	
643/72		8 O 409	1 Tontopf mit Griffen ungeäschert Küchenkräutertopf?	Nordfriesland	21.8.	[redacted], Husum Wilhelmstr. 33	110.–	
644/72		8 F 254	1 Flasche, Steinzeug mit Verschluß (für Kaffee – auch als Wärmflasche)	"	"	"	20.–	
645/72		62 A 86	1 Buch Sonntags-Bote Jg. 6 (1857) Itzehoe 1857	Konrektor Reimers Husum	"	"		
646/72		62 A 86	1 Buch Sonntags-Bote Jg 7 (1858) Itzehoe 1858	"	"	"	20.–	
647/72		62 D 95	1 Buch Gelegenheitsgedichte für Jahres- und Lebenslaufseite, Lpz 1875	"		"		
648/72		13 C 92	1 Mangelbrett, dat. 1844 Eiche, mit Kerbschnitt u. Bemalung	Hessen-?	4.9.	[redacted] 1 Berlin 37 Schottmüllerstr. 28 Geschenk	400.–	Auf d. Unterseite in Bleistift Aufschrift: Stefan Gensler Hohenstegmühle/Hess. Nas
649/72		13 C 93	1 Mangelbrett, Eiche mit Griff in Pferdegestalt und Kerbschnitt.		4.9.	" Geschenk	400.–	
650/72		13 C 94	1 Mangelholz		4.9.	" Geschenk	20.–	

Rechnungsjahr 1972

Lfd. Nr.	Akten Nr.	Katalog Nr.	Gegenstand	Herkunft	Rechngs.-Datum	Erworben von	Wert DM	Bemerkungen
651/72		6 M 101	1 Truhe, dat. 1771	Bauernhof in Zedlin bei Treptow an d. Rega (Pommern)	4.9.	[redacted] 1 Berlin 37 Schottmüllerstr. 28 Geschenk	700.–	
652/72		4 D 23	1 Kesselhaken an Kette, Eisen	Umgebung Aukrug-Bünzen ~~/Dithmarschen~~	23.8.	[redacted] 2356 Aukrug-Bünzen	10.–	
653/72		42 D 6	1 Fischstecher Eisen	"	"	"	7.–	
654/72		42 I 30	1 Futtertrog f. Bienen, Holz	"	"	"	2.–	
655/72 a,b,c		13 A 3	3 Wäscheklammern Holz	"	"	"	1.–	noch nach dem Krieg verwendet
656/72		33 R 243	1 Bild mit (farb.) Chromo-lithographie (– Pferdefuhrwerk)	Berlin	19.8.	[redacted] Ant. 1 Berlin Berlinerstr. 14	20.–	
657/72		33 G 391–395	5 Briefkarten f. Taufe		19.8.	"	20.–	
658/72		5 G 56	1 Leuchter, Ton, braune Glasur		23.8.	Auktionshaus Georg Prinz Bln 12, Giesebrechtstr. 3	17,55	
659/72		33 R 163–176	Farbige 14 Lithographien nach Gemälden (vht. Szenen)		23.8.	Auktionshaus Georg Prinz Bln 12, Giesebrechtstr. 3	29,20	
660/72		31 F 7	1 Tragantrelief mit Rahmen unter Glas "Kreuzigungsszene"		24.8.	Auktionshaus G. Prinz Berlin	70.–	
661/72		33 R 235-237 33 S 93	6 Stiche (Konvolut)		24.8.	Auktionshaus G. Prinz Berlin	46.70	
662/72		8 F 255	1 Mineralwasserflasche, Steinzeug	Berlin Stempel: Karl Erdmann Berlin	6.9.	[redacted] 1 Bln 62, Hohenfriedbergstr. 24	5.–	
663/72		31 K 7	1 Relief mit Gips Darstellung Mariae mit Kind u. Joh. (nach Raffael)	"	6.9.	"	5.–	

Rechnungsjahr 1972

Lfd. Nr.	Akten Nr.	Katalog Nr.	Gegenstand	Herkunft	Rechngs.-Datum	Erworben von	Wert DM	Bemerkungen
664/72		33 S 57	1 Lithographie mit Rahmen Schutzengeldarstellung		6.9.	[redacted] Bln 62 Hohenfriedberger-Str. 24	15.–	
665/72		33 R 244	1 Bild (farb. Litho in Rahmen) "Der Feldpostbrief"		"	"	15.–	aus Vlg. für Heimschmuck, Braunschweig
666/72		33 R 245	1 Bild (farb. Litho in Rahmen) "Friede im Krieg"		"	"	15.–	"
667/72		8 H 727	1 Teller, Porzellan für Hochzeit mit Spruch		~~24.8.~~ 1.9.	Larüe's Bazar Bln 31 Konstanzer Str. 57	3,50	+ Must: 12,87 DM
668/72		8 H 728	1 Teller, Porzellan mit Spruch		"	"	3,50	
669/72		33 S 58	1 Bild (Farblitho mit Rahmen) Darst. d. Abendmahls		"	"	40,–	
670/72		33 S 59	1 Bild (Farblitho mit Rahmen) Grab Christi		"	"	40.–	
671/72		33 S 60	1 Bild mit Schutzengeldarst. (mit Jungen)		"	"	15.–	
672/72		33 S 61	1 Bild mit Schutzengeldarstellung (Mädchen)		"	"	15.–	
673/72		58 I 84	1 Bild, Lithographie mit Rahmen "Sonntag Nachmittag in e. Schwäbischen Dorfe"		25.8.	Auktionshaus Prinz, 1 Bln 12 Giesebrechtstr. 3	35.–	
674/72		33 S 63-65 33 R 191-213	25 Chromo Lithographien und Farbdrucke		6.9.	Berliner Ant. Handel	25.–	
675/72		33 R 246	1 Chromolithographie gerahmt, ("Ährenleserinnen" nach Millet)		"	"	10.–	
676/72		33 R 247	1 Farbdruck, gerahmt "Jagdszene"		"	"	5.–	

Rechnungsjahr 1972

Lfd. Nr.	Akten Nr.	Katalog Nr.	Gegenstand	Herkunft	Rechngs.-Datum	Erworben von	Wert DM	Bemerkungen
677/72		33 S 62	1 Chromolithographie, gerahmt ("Hl. Magdalena")	~~Frau~~	6.9.	Berliner Ant. Handel	4.–	
678/72		62 D 96	1 Buch Wilhelm Busch-Humoristischer Hausschatz, 3. Aufl.	Frau Margarethe Franke, Bln 41, Fronhofer Str. 11	7.9.	[redacted], 1 Bln 41 Fronhofer Str. 11 Geschenk	10.–	
679/72		33 C 643	52 Münchner Bilderbogen		"	" Geschenk	50.–	
680/72		33 C 642	1 Neuruppiner Bilderbogen (Nr. 8911, Vlg. Kühn)		"	" Geschenk	20.–	
681/72		40 B 4	1 beilartiges Gerät mit Buchstaben-schablonen zum Einschlagen auf Brennholz?	Mosbach	21.8.	[redacted] 695 Moosbach H. v. Kleiststr. 17	25.–	+ 2 DM Porto
682/72		25 M 23	1 Metzgergürtel, Leder mit Metallschließe	Vbs. Metzger u. Wirt Schwing, Fahrenbach/ Gasthaus "Grüner Baum"	21.8.	"	25.–	
683/72 a,b		42 I 28 + 29	2 "Zusatzkäfige" zum Einzuwohnen e. fremden Königin im Bienenstock	Oedendorf/ Lhr. Lauenburg	7.9.	[redacted] 2071 Oedendorf/ Lhr. Lauenburg Geschenk	1.–	
684/72		33 S 66	1 Schutzengelbilder in Rahmen, (farbige Lithos) aufgeklappt mit drei Spiegeln		7.9.	Antik u. Antiquität Ant. Claus Friebe 1 Bln 41, Markel Str. 47	40.–	
685/72		33 R 279	1 Bild, gerahmt (farb. Druck) Mutter mit Kindern		7.9.	"	12.–	
686/72		33 S 67	1 Litho, gerahmt Schutzengel mit Kindern		7.9.	"	6.–	
687/72		33 R 232	1 Litho "Zeller-See" d. lithogr. Anstalt ~~Ed.~~ May, Dresden		11.9.	[redacted] 1 Berlin 42 Burgemeisterstr. 60 Geschenk	2.–	
688/72		10 F 8	1 Zitronenstampfer, Holz		15.9.	W. Warner, Ant. Friedrichstadt, Am Markt Geschenk	1.–	
689/72		33 H 44	1 Federzeichnung Neujahrsglückwunsch, 1833		14.9.	[redacted] 1 Bln. 41 Südwestkorso 12	12.–	

Rechnungsjahr 1972

Lfd. Nr.	Akten Nr.	Katalog Nr.	Gegenstand	Herkunft	Rechngs.-Datum	Erworben von	Wert DM	Bemerkungen
690/72		33 C 723	1 Lithographie Hähne u. Hühner Nr. 92 (Mainz, Joseph Scholz)		14.9.	[redacted] 1 Bln 41 Südwestkorso 12	10.–	
691/72		33 R 248	1 farbiger Druck, gerahmt Heidelandschaft m. Haus		16.9.	Max u. Moritz Ant. 1 Bln 41, Forum Steglitz	10.–	
692/72		33 S 68	1 Lithographie, gerahmt Gang nach Emaus (Druck, J.J. Weber, Leipzig)		"	"	5.–	
693/72		33 R 182–186	5 Drucke u. Fotos nach Gemälden		18.9.	[redacted] 1 Bln 45 Fuhrmannsallee 130 Geschenk	5.–	
694/72		26 A 1538	1 goldbestickte Haube	Österreich-Böhmen ?	19.9.	[redacted] 516 Düren-Rölsdorf Flurstr. 25 Geschenk	5.–	
695/72		80 457	1 Kochtopf, Ton, glasiert	Wanderup/Ltr. Flensburg	25.8.	Wilhelm Warner Ant. Friedrichstadt Westermarktstr. 7	60.–	
696/72		8 G 447	1 Schüssel, Ton, gelblich-weiß glasiert	Pobstei Schlesw.-H.	"	"	70.–	
697/72		8 G 439	1 Taufschüssel Porzellan	Sande / Nordfriesland	"	"	30.–	
698/72		8 G 440	1 Taufschüssel Porzellan	Diethmarschen ?	"	"	30.–	
699/72		8 M 179	1 Tasse (Proskau ?)		"	"	35.–	
700a,b/72		31 L 37+38	2 Nippes-Figuren (England)	Eiderstedt Nordfriesland (aus bänd. Besitz)	"	"	160.–	
701/72		33 R 190	1 kol. Lithographie "Rundschau in Süderdithmarschen"		"	"	400.–	
702/72		7 S 89	1 Silberkörbchen mit Griff (Glaseinsatz fehlt	Elbmarschen	"	"	280.–	

Rechnungsjahr 1972

Lfd. Nr.	Akten Nr.	Katalog Nr.	Gegenstand	Herkunft	Rechngs.-Datum	Erworben von	Wert DM	Bemerkungen
703/72		10 Z 9	1 Zuckerzange, 1827 Silber mit roten Glassteinen	Meldorf / Diethmarschen	25.8.	W. Warner, Ant. Friedrichstadt, Westermarktstr. 7	200.–	Inschrift: Fr. C. M. Basch, 1827
704/72		35 P 2	1 Schaukelpferd (Schaukel fehlt)	Friedrichstadt, Familie e. Schreiners	"	"	30.–	
705/72	59 H 40 62 D 131+132	62 A 87–89	6 Bücher		"	"	100.–	
706/72		33 S 69	1 Stahlstich "Der Fels der Kirche	Umgebung Lauenburg	28.9.	L. Winzösch, Ant. Lübeck, Hüxstr. 96	25.–	
707/72		8 H 735	1 Porzellanteller, bemalt	Lübeck	"	"	10.–	
708/72		33 R 264	1 Druck	Lübeck	28.9.	[redacted] 24 Lübeck, Engelsgrube 6–8, Ant.	5.–	
709/72		8 H 751–757	7 Steingutteller bedruckt	Krs. Lauenburg	"	"	130.–	
710/72		33 C 10	1 Haar-Bild	Krs. Flensburg	"	"	45.–	
711a,b/72		33 R 249+250	2 Drucke		27.9.	Maria Grupe Ant. Lübeck, Beckergrube 6	5.–	
712/72		33 G 401	1 Patenbrief		"	"	2.–	
713/72		33 F 122	3 Stammbuchblätter		"	"	2.–	
714/72		54 B 268	1 Brautkrone	Amlinghausen	30.9.	Antikes J. Burmester Lüneburg Lünertorstr. 18	50.–	
715/72		33 S 70	1 kol. Stich im Rahmen Maria von Ostrabramska		"	"	75.–	

Rechnungsjahr 1972

Lfd. Nr.	Akten Nr.	Katalog Nr.	Gegenstand	Herkunft	Rechngs.-Datum	Erworben von	Wert DM	Bemerkungen
716a,b / 72		33 S 71 + 72	2 Stiche, farbig [Hochzeit von Kana Jesus stirbt am Kreuz]		30.9.72	Antikes J. Burmester 814 Lüneburg Lüneburgstr. 18	125.–	
717 / 72		48 A 26	1 Hafermaß, Holz		"	"	50.–	
718 / 72		54 L 18	1 Konfirmations-urkunde, gerahmt		"	"	15.–	
719 / 72		62 A 90	1 Kommunion-Buch		"	"	5.–	
720 / 72		31 L 40	~~5 Blatt Grafik~~ 1 Diaphanbild		"	"	50.–	
721 / 72		33 R 187-189 58 I 81+82	5 Blatt Grafik		27.9.	[redacted] Lübeck, Breite Str. 9, Ant.	45.–	
722 / 72		33 G 398	1 Taufbrief gerahmt	Lübeck	"	"	30.–	
723 / 72		62 G 53	1 Liedtext		~~27.9.~~ 4.10.	[redacted] Lübeck, Breite Str. 9 Geschenk	1.–	
724a-c / 72		33 R 215-217	3 Bilder (Drucke)	Umgebung Lübeck	27.9.?	Ant. Günther Bannow Lübeck, Fleischhauerstr. 87	10.–	
725a,b / 72		33 R 218+219	2 Bilder (farb. Drucke im Rahmen)	Umgebung Lübeck	"	"	20.–	
726 / 72		21 E 23+24	6 Behänge f. d. Wäscheschrank Leinen bestickt		4.10.	Ant. Günther Bannow Lübeck Geschenk	5.–	
727 / 72		15 F 17	1 Flachsbrake	Aukrug	28.9	[redacted] 2356 Aukrug-Bünzen	20.–	
728 / 72		12 I 6	1 Harke	"	"	"	20.–	

Rechnungsjahr 1972

Lfd. Nr.	Akten Nr.	Katalog Nr.	Gegenstand	Herkunft	Rechngs.-Datum	Erworben von	Wert DM	Bemerkungen
729 / 72		42 I 35 a/b	1 Bienenkorb mit Ring	Aukrug	28.9.	[redacted] 2356 Aukrug-Bünzen Museumsrestaurant	20.–	
730 / 72		62 D 97	1 Buch Liebhaberhäuste Ztschr. f. häusl. Kunst		26.9.	Jürgen Holstein Antiquariat Ffm. Holzhauser Str. 63	60.–	Versandspesen + 3,30 DM
731 / 72		41 V 27	1 Modell- u. Muster-buch f. Möbel hrsg. Marius Woelfer		"	"	150.–	
732 / 72		33 R 177+178	2 Litographien Elisabeth, Kronprintessin v. Preußen + Fr. Wilh. Kronprinz v. Preußen		5.10.	Ottokar Hermann Ant. 1 Bln 31 Ruhrstr. 12a	90,09	11% Must. + 9,91 DM
733 / 72		19 J 128	1 Tuch mit Karte vom Dt.-Franz. Kriegsschauplatz 1914		7.10.	Downstairs Ant. (G. Pflüger) Bln 41 Deitmerstr. 1	10.–	
734 / 72		50 I 36	1 Stickbild, gerahmt		"	"	15.–	
735 / 72		62 A 91	1 Mecklenburgisches Kirchengesangbuch 1872		"	"	6.–	
736 / 72		8 F 265	1 Flasche, Aluminium		"		3.–	
737 / 72		33 R 278	1 Bild, gerahmt		8.10.	Antik u. Antiquiert Klaus Friebe 1 Berlin 41 Markelstr. 47	5.–	
738 / 72		33 Y 15	1 Bild, gerahmt (Reservistenbild)		"	"	40.–	
739a-d / 72		33 Y 13+14 33 R 255 54 L 19	4 Bilder [2 Reservistenbilder, ger.] 1 Druck: Isabella u. Marfori 1 Konfirmationsbild		5.10.	Tiffany's Antiques 1 Bln 19 Suarezstr. 11	84.–	
740 / 72		8 H 734	1 Teller, Porzellan		"	"	4.–	
741 / 72		38 I 6	Gußform f. Zinn- oder Bleifiguren		10.10.	"Fundgrube" der Ev. Dietrich Bonhoeffer Gemeinde, Bln-Lankwitz Dessauer Str. 12	10.–	

Rechnungsjahr 1972

Lfd. Nr.	Akten Nr.	Katalog Nr.	Gegenstand	Herkunft	Rechngs.-Datum	Erworben von	Wert DM	Bemerkungen
742/72		6 P 14	1 "Himmelsleiter", Holz Regal für Milchgefäße	Gegend von Worpswede-Ottersberg	23.8.	Alfred Meissner Ant. 224 Heide/Holstein Markt 22	250.–	+ 1. Transport (bis Büch) 105,76 (Theo Krögel, Heide)
743/72		8 C 19	1 "Waschbalje", Holz auf 3 Füßen um 1900?	Dithmarschen	"	"	100.–	+ 2. Transport (Abgrenze-Bln) 145,98 DM
744/72		12 T 6	1 Dengeleisen	Wesselburen/Norderdithmarschen	"	"	10.–	
745/72		9 G 6	1 Stiefelknecht, Holz mit Spuren v. Bemalung in Form e. Fisches		"	"	20.–	
746/72		12 F 4	1 Knickschneider	Geest	"	"	20.–	
747/72		8 G 484	1 Schüssel, Ton braun glasiert zum Rahmaufstellen	Wesselburen Norderdithmarschen	"	"	10.–	
748/72		11 E 12	1 Tütereisen zum Festbinden v. Kälbern?	Wesselburen/Norderdithmarschen	"	"	5.–	
749/72		5 G 57	1 Kerzenhalter, Email	Dithmarschen	"	"	3.–	
750/72		62 A 97	1 Buch (Gebete, Sprüche) Reutlingen o. J.		"	"	5.–	
751/72		8 H 736	1 Mehlbeutel-Teller, Porzellan	Dithmarschen	"	"	10.–	
752/72		38 A 26	1 Waffeleisen	Heide/Holstein	"	"	20.–	
753/72		38 H 102	1 Pförtchen-Pfanne (f. Hefegebäck), Eisen	Heide/Holst	"	"	10.–	
754/72		12 J 10	1 Torfstecher mit Holzstiel	Dithmarschen	"	"	20.–	

Rechnungsjahr 1972

Lfd. Nr.	Akten Nr.	Katalog Nr.	Gegenstand	Herkunft	Rechngs.-Datum	Erworben von	Wert DM	Bemerkungen
755/72		8 E 514	1 Rahmtopf, weißes Porzellan		23.8.	A. Meissner, Ant. 224 Heide/Holstein Markt 22	5.–	
756/72		42 C 4	1 Schinkenhaken Eisen		"	"	10.–	
757/72		4 E 20	1 Ofenplatte Auf. 17. Jhd.		"	"	150.–	
758/72		8 M 174	1 Geburtstagstasse, Porzellan	Borgstedt/Kr. Eckernförde	"	"	50.–	
759/72		8 V 14	1 Gewürzständer, Porzellan		23.8.	A. Meissner, Ant. 224 Heide Geschenk	1.–	
760/72		7 X 5	1 Eierbecher, Porzellan		"	" Geschenk	1.–	
761/72		8 I 110	1 ~~Milchkännchen~~ Sauciere, Porzellan		"	" Geschenk	4.–	
762/72		11 A 22	1 Joch f. Kälber, Holz "Jöck"		"	" Geschenk	10.–	
763/72		33 S 74	1 Litho. "Die Christnacht" von L. Richter (Faksimile d. Staatsdruckerei Bln)		3.10.	[redacted] Richter Münzen u. Antik Bln 45 Hindenburgdamm 51	40.–	
764/72		40 L 6	1 Mistsäge, Eisen	Angeln	10.10.	W. Warner, Ant. Friedrichstadt Geschenk	5.–	
765/72		41 S 5	1 Zimmermannsgerät?	Kr. Husum	"	" Geschenk	5.–	
766/72		41 S 3	1 Zugeisen?	Angeln	"	" Geschenk	5.–	
767/72		12 J 11	1 Torfgerät? Eisen	Schlesw.-Holst.	"	" Geschenk	4.–	

Rechnungsjahr 19 72

Lfd. Nr.	Akten Nr.	Katalog Nr.	Gegenstand	Herkunft	Rechngs.-Datum	Erworben von	Wert DM	Bemerkungen
768/72		62 C 125	1 Schulbuch (Rechenbuch f. Bln) Bln. Lpz. 1913	Neuruppin	12.10.	[redacted] 1 Bln Geschenk	1.–	
769/72		62 D 99	1 Buch (Naturheilverfahren)	"	"	" Geschenk	2.–	
770/72		8 O 418	1 Topf Ton, dunkelbraun glas.	Berlin	10.10.	[redacted] Bln 42 Bürgermeisterstr. 66 Geschenk	5.–	
771/72	10 I 13	~~15 C~~ 5	1 Wiegemesser	"	10.10.	" Geschenk	3.–	
772/72		55 I 5	1 Todesanzeige 1936	(Irmen) Aukrug	10.10	[redacted] 2356 Aukrug-Bünsdorf Museumsrestaurant Geschenk	5.–	
773/72		54 L 11	Denkspruch zur Konfirmation, 1914	Aukrug	"	" Geschenk	1.–	
774/72		62 A 97	1 ev.-lutherisches Gesangbuch Schlesien	Aukrug	"	" Geschenk	5.–	
775/72		33 S 73	1 Druck "Der auferstandene Christus" Ves. H. Preiss, Bln	Aukrug	"	" Geschenk	2.–	
776/72		33 R 214	1 Druck "Der Königssee" (Vereinigung d. Kunstfreunde, Bln) Bl. 1499	Aukrug	"	" Geschenk	1.–	
777/72		33 R 251	1 Druck, farbig Häsche im Wald	Aukrug	"	" Geschenk	1.–	
778/72		33 R 252	1 Litho "Martin Luther" (A. Nay, Dresden)	Aukrug	"	" Geschenk	5.–	
779/72		50 I 37	1 Säckbild, gerahmt	Aukrug	"	" Geschenk	3.–	
780/72		33 R 253	1 Druck, farbig Friedrich III	Aukrug	"	" Geschenk	4.–	

Rechnungsjahr 19 72

Lfd. Nr.	Akten Nr.	Katalog Nr.	Gegenstand	Herkunft	Rechngs.-Datum	Erworben von	Wert DM	Bemerkungen
781/72		33 R 254	1 Druck, farbig Wilhelm I	Aukrug	10.10.	[redacted] 2356 Aukrug-Bünsdorf Geschenk	4.–	
782/72		33 F 134	1 Poesiealbum	Berlin	12.10	[redacted] Bln, Alte Geschenk	8.–	
783/72		62 A 92	1 Katholisches Gebetbuch	"	"	" Geschenk	15.–	
784a,b/72		17 A 115 a,b	2 Damasthandtücher mit Kaiserbildern aus d. Dreikaiserjahr	über Herkunft sollen noch Angaben folgen	22.9.	[redacted] 2056 Gemde Mühlenstr. 4	200.–	17 A 1156 bei Reinigungsarbeiten durch Hitze zerstört und durch leinen wieder ersetzt – April 1973
785/72		33 Q 28–30	3 Fotoalben mit Fotos	[redacted] Berlin, Achenbachstr. 35	785–	[redacted] Bildnachlaß von Dr. Hans Thoma (1842–1910) (Gem.) 3 Alben von Berta Thoma (1880–1954) (Ehefrau) Konvolut Urkunden für [redacted] geb. 1910, gestorben in Detmold, eingeheiratet Familie (Richard Hamburg) Dazu Fotoalben von Vater Major Karl Thoma (1877–1961)	20.–	
786/72	ca 10.2.	33 Q 27	1 Konvolut Postkarten			" Geschenk	5.–	
787/72		9 A 32	1 Schiefer mit Lor			"	2.–	
788/72		35 N 5	1 Spielze Dampf			"	10.–	
789/72	ca 10.2	33 W 26	1 Konvolut Handarbeits-Proben			"	5.–	
790/72		45 M 18	1 Anerkennungs-Diplom d. Fischerei-Ausstellung Wien 1902	Dr. Karl Thoma Berlin	"	" Geschenk	2.–	
791/72		62 D 129	1 Weltausstellungs-album, Wien 1873	Dr. Eduard Thoma Berlin	"	" Geschenk	5.–	
792/72		33 C 644	10 Münchner Bildchöjen	"	"	" Geschenk	20.–	
793/72		33 C 645	1 Neuruppiner Bilderbogen Nr. 7624 S. Kühn	"	"	" Geschenk	1.–	

Rechnungsjahr 1972

Lfd. Nr.	Akten Nr.	Katalog Nr.	Gegenstand	Herkunft	Rechngs.-Datum	Erworben von	Wert DM	Bemerkungen
768/72		62 C 125	1 Schulbuch (Realienbuch f. Bln) Bln u. Lpz. 1913	Neuruppin	12.10.	[redacted] 1 Bln Geschenk	1.–	
769/72		62 D 99	1 Buch (Natscheilverfahren)	"	"	" Geschenk	2.–	
770/72		8 O 418	1 Topf Ton, dunkelbraun glas.	Berlin	10.10.	[redacted] Bln 42 Burgemeisterstr. 60 Geschenk	5.–	
771/72	10 I 13	~~10 C~~ ~~5~~	1 Wiegemesser	"	10.10.	" Geschenk	3.–	
772/72		55 I 5	1 Todesanzeige 193			[redacted] -Bünzen ...tamant	5.–	
773/72		54 L 11	Denkspruch ne... mation, 19...				1.–	
774/72		62 A 97	1 ev.-luth ...			...k	5.–	
775/72		33 S 73	1 Druck "Der anklopfe... Verg. H. Preiss, ...			...k	2.–	
776/72		33 R 214	1 Druck "Der Kön... [Vereinigung d. ... Bl. 1499			...k	1.–	
777/72		33 R 251	1 Druck, farbig Hirsch im Wald	Aukrug	"	" Geschenk	1.–	
778/72		33 R 252	1 Litho "Martin Luther" (A. May, Dresden)	Aukrug	"	" Geschenk	5.–	
779/72		50 I 37	1 Stickbild, gerahmt	Aukrug	"	" Geschenk	3.–	
780/72		33 R 253	1 Druck, farbig Friedrich III	Aukrug	"	" Geschenk	4.–	

Kurpension
FRIEDRICH GLÖDE
314 Lüneburg
Uelzener Straße 41
Telefon (04131) 44792
Bankkonto: Kreissparkasse 66928
RECHNUNG
Z 25 Herrn Kohlmann, Berlin
1 Übernachtung
1 Frühstück
Abendbrot/Mittagessen
Vollpension
Teilpension
19.–
einschl. Bedienung und Mehrwertsteuer
Lüneburg, den 30.9. 1972

Rechnungsjahr 1972

Lfd. Nr.	Akten Nr.	Katalog Nr.	Gegenstand	Herkunft	Rechngs.-Datum	Erworben von	Wert DM	Bemerkungen
781/72		33 R 254	1 Druck, farbig Wilhelm I	Aukrug	10.10.	[redacted] 2356 Aukrug-Bünzen Geschenk	4.–	
782/72		33 F 134	1 Poesiealbum	Berlin	12.10	[redacted] Bln, Alte Geschenk	8.–	
783/72		62 A 92	1 Kath. Gebetbuch	"	"	" Geschenk	15.–	
784a,b/72		17 A 115 a,b	2 Damasthandtücher mit Kaiserbildern aus d. Dreikaiserjahr	über Herkunft sollen noch Angaben folgen	22.9.	[redacted] 2056 Gelnde Mühlenstr. 4	200.–	17 A 115b bei Reinigungsarbeiten zur Hälfte zerstört und durch Leinen wieder ergänzt – April 1973
785/72		33 Q 28–30	3 Fotoalben mit Fotos d. Kaiserfam.	Berlin	12.10.	[redacted] Bln 33 Altenstein-Str. 35 Geschenk	20.–	
786/72	ca 10?	33 Q 27	1 Konvolut Postkarten	"	"	" Geschenk	5.–	
787/72		9 A 32	1 Schiefertafel mit Lappen	"	"	" Geschenk	2.–	
788/72		35 N 5	1 Spielzeug-Dampfmaschine	"	"	" Geschenk	10.–	
789/72	ca 10?	33 W 26	1 Konvolut Handarbeitsvorlagen + -Proben	"	"	Geschenk	5.–	
790/72		45 M 18	1 Anerkennungs-Diplom d. Fischerei-Ausstellung Wien 1902	Dr. Karl Thorner Berlin	"	" Geschenk	2.–	
791/72		62 D 129	1 Weltausstellungs-album, Wien 1873	Dr. Eduard Thorner Berlin	"	" Geschenk	5.–	
792/72		33 C 644	10 Münchner Bilderbögen	"	"	" Geschenk	20.–	
793/72		33 C 645	1 Neuruppiner Bilderbogen Nr. 7624 G. Kühn	"	"	" Geschenk	1.–	

Rechnungsjahr 1972

Lfd. Nr.	Akten Nr.	Katalog Nr.	Gegenstand	Herkunft	Rechngs.-Datum	Erworben von	Wert DM	Bemerkungen
768/72		62 C 125	1 Schulbuch (Realienbuch f. Bln) Bln u. Lpz. 1913	Neuruppin	12.10.	[redacted] 1 Bln Geschenk	1.–	
769/72		62 D 99	1 Buch (Natursteilverfahren)	"	"	" Geschenk	2.–	
770/72		8 O 418	1 Topf Ton, dunkelbraun glas.	Berlin	10.10.	[redacted] Bln 42 Burgemeisterstr. 60 Geschenk	5.–	
771/72	10 I 13	~~10 C~~ ~~5~~	1 Wiegemesser	"	10.10.	" Geschenk	3.–	
772/72		55 I 5	1 Todesanzeige 1936	(Innien) Aukrug	10.10	[redacted] 2356 Aukrug-Bünzen Museumsrestaurant Geschenk	5.–	
773/72		54 L 11	Denkspruch zur Konfirmation, 1914	Aukrug	"	" Geschenk	1.–	
774/72		62 A 97	1 ev.-luth. Gesangbuch Schleswig	Aukrug	"	" Geschenk	5.–	
775/72		33 S 73	1 Druck "Der anklopfende Christus" Vgl. H. Preiss, Bln	Aukrug	"	" Geschenk	2.–	
776/72		33 R 214	1 Druck "Der Königssee" [Vereinigung d. Kunstfreunde, Bln) Bl. 199	Aukrug	"	" Geschenk	1.–	
777/72		33 R 251	1 Druck, farbig Hirsch im Wald	Aukrug	"	" Geschenk	1.–	
778/72		33 R 252	1 Litho "Martin Luther" (A. May, Dresden)	Aukrug	"	" Geschenk	5.–	
779/72		50 I 37	1 Stickbild, gerahmt	Aukrug	"	" Geschenk	3.–	
780/72		33 R 253	1 Druck, farbig Friedrich III	Aukrug	"	" Geschenk	4.–	

Rechnungsjahr 1972

Lfd. Nr.	Akten Nr.	Katalog Nr.	Gegenstand	Herkunft	Rechngs.-Datum	Erworben von	Wert DM	Bemerkungen
781/72		33 R 254	1 Druck, farbig Wilhelm I	Aukrug	10.10.	[redacted] 2356 Aukrug-Bünzen Geschenk	4.–	
782/72		33 F 134	1 Poesiealbum	Berlin	12.10	[redacted] Bln, Alte Geschenk	8.–	
783/72		62 A 92	1 Kath. Gebetbuch	"	"	" Geschenk	15.–	
784a,b/72		17 A 115 a,b	2 Damasthandtücher mit Kaiserbildern aus d. Dreikaiserjahr	Über Herkunft sollen noch Angaben folgen	22.9.	[redacted] 2056 Geinde Mühlenstr. 4	200.–	17 A 115b bei Reinigungsarbeiten zur Hälfte zerstört und durch Leinen wieder ergänzt – April 1973
785/72		33 Q 28–30	3 Fotoalben mit Fotos d. Kaiserfam.	Berlin	12.10.	[redacted] Bln 33 Altenstein-Str. 35 Geschenk	20.–	
786/72	ca 10?	33 Q 27	1 Konvolut Postkarten	"	"	" Geschenk	5.–	
787/72		9 A 32	1 Schiefertafel mit Lappen	"	"	" Geschenk	2.–	
788/72		35 N 5	1 Spielzeug-Dampfmaschine	"	"	" Geschenk	10.–	
789/72	ca 10?	33 W 26	1 Konvolut Handarbeitsvorlagen + -Proben	"	"	Geschenk	5.–	
790/72		45 M 18	1 Anerkennungs-Diplom d. Fischerei-Ausstellung Wien 1902	Dr. Karl Thorner Berlin	"	" Geschenk	2.–	
791/72		62 D 129	1 Weltausstellungs-album, Wien 1873	Dr. Eduard Thorner Berlin	"	" Geschenk	5.–	
792/72		33 C 644	10 Münchner Bilderbögen	"	"	" Geschenk	20.–	
793/72		33 C 645	1 Neuruppiner Bilderbogen Nr. 7624 G. Kühn	"	"	" Geschenk	1.–	

Rechnungsjahr 1972

Lfd. Nr.	Akten Nr.	Katalog Nr.	Gegenstand	Herkunft	Rechngs.-Datum	Erworben von	Wert DM	Bemerkungen
794/72		33 C 646	1 Dt. Bilderbogen S. Weise, Stuttg.	Dr. Eduard Thorner, Berlin	12.10.	[redacted] Bln 33 Altensteinstr. 35 Geschenk	1.-	
795/72		6 L 4	1 Kinderbett	Irene Thorner	"	" Geschenk	30.-	
796/72		38 A 27	1 Waffeleisen	Berlin	17.10.	[redacted] Bln 41 Menzelstr. 20 Geschenk	10.-	
797/72		37 A 2	1 Trompete, Messing	"	"	" Geschenk	20.-	
798/72		9 Q 53	1 Geldbörse leder mit	"	"	" Geschenk	10.-	
799/72		10 I 7	1 Kaffeemaschine m. Spiritus zu erhitzen	"	"	" Geschenk	10.-	
800/72		4 E 19	1 Kaminplatte dat 1662		19.10.	[redacted] Bln 37 Beeskowdamm 17/19	166,50	davon 11% MwSt (16,50)
801/72		46 K 17	1 Schraubtaler Zinn Anf. 19 Jhd. Nürnberg	Slg. von Herrn Emil Müller, Bln.	21.10.	[redacted] Bln 41 Lauterstr. 37	150.-	
802/72		62 A 93	1 Buch Marianisches Sodalitätsbuch Trier 1856		12.10	[redacted] 53 Bonn Fritz Tillmannstr. 2 Buchhdl. + Ant.	9,50	
803/72		62 A 94	1 Buch Andachtsübungen bei der feyerlichen Aussetzung d. hl. Rocks. Trier 1810		"	"	12,00.-	
804/72		32 I 131	1 Laienbild, Öl "Meine Heimatstadt Zanow in Pommern, 1972		14.10.	[redacted] 721 Tuttlingen Messkircherstr. 47	300.-	
805/72		32 I 132	1 Laienbild, Öl "Marienkirche Köslin" 1972		"	"	300.-	
806/72		33 S 55 58 I 76+77	Konvolut Trachtenbilder [3 Chromolit. v. Charpentier u. Blackie 1 kol. Kupferstich um 1800		17.10	Godebert M. Reiss Buch- u. Kuntant. 65 Mainz Kirschgarten 19	80,50	davon + 11% MwSt 4,43 DM + Versand 4,90 DM

Rechnungsjahr 1972

Lfd. Nr.	Akten Nr.	Katalog Nr.	Gegenstand	Herkunft	Rechngs.-Datum	Erworben von	Wert DM	Bemerkungen
807/72		62 D 120	1 Mappe (Drucke) "Club Eintracht" nach Zchn. v. C. W. Allers 1888		27.10.	Hellmut Meyer Ant. Berlin 31 Kurfürstendamm 129a	40.-	
808/72		38 J 33	1 runde Puddingform, Emaille		"	"	10.-	
809/72		8 E 518	1 Kanne, Steinzeug (Velten-Vordamm)		"	"	25.-	
810/72		8 H 729	1 Porzellanteller bemalt - Königin Luise [Bavaria]		"	"	20.-	
811/72		62 A 112	1 Mappe (Lith.) "Gedenke mein" nach Zeichnungen von Arch. Hofmann Mü. 1889		"	"	15.-	
812/72		38 J 34	1 ovale Puddingform Emaille		"	"	10.-	
813a,b/72		62 D 126 +127	2 Bücher [a. Schillergalerie b. Goethes Frauengestalten		"	"	20.-	
814/72		33 C 647-659	8 Neuruppiner Bilderbögen (Heilige) Vgl. Sachs Kühn		2.10.	Auktionshaus Michael Zeller 899 Lindau Hauptstr. u. Cramergasse 3	285,20	+ 7 DM Versandkosten
815/72		33 Y 16	1 Besitz-Zeugnis f. Schützenpreis farb. Druck (München, Rau)		30.10.	Hans Gräfer, Ant. Bln 61 Nostitzstr. 38	20.-	
816/72		50 I 38	1 farb. Druck Kartusche mit Blumen u. Spruch		"	"	5.-	
817/72		50 I 39	1 Spruchbild, Druck		"	"	5.-	
818/72		54 L 20	1 Konfirmationsandenken		"	"	5.-	
819/72		33 S 74	1 farb. Druck "Büßende Magdalena"		"	"	6.-	

Rechnungsjahr 19 72

Lfd. Nr.	Akten Nr.	Katalog Nr.	Gegenstand	Herkunft	Rechngs.-Datum	Erworben von	Wert DM	Bemerkungen
820/72		8 F 257	1 Flasche Steinzeug (Stempel: Erdmann, Bln)		30.10	[redacted] Ant. Bln 61, Nostitzstr. 38	15.–	
821/72		8 O 431	1 Topf, Emaille		"	"	6.–	
822/72		9 J 5	1 Behälter für Seife, Soda, Sand Emaille		"	"	8.–	
823/72		7 S 88	1 Kork		"	"	2.–	
824/72		33 Y 17	1 Reservistenbild farb. Druck		30.10	Antik-Shop Ant. Bln 61, Begmann-Str. 110	10.–	
825/72		8 O 414	1 Quastdopf, Ton, glasiert Anf. 19. Jhd.	Wunsiedel	6.11	Most-Antiquitäten, Ch. Rammel 86 Bamberg Karlstr. 1	60.–	
826/72		14 J 21	1 Garnknäuel halter Silberfiligran Mitte 19. Jhd.	Bayreuth	"	"	310.–	
827/72		8 O 416	1 Milchtopf Ton, braun glasiert		1.11.	Hans Fräßle Ant. Bln 61 Nostitzstr. 38	5.–	
828/72		8 H 730	1 Patenteller Porzellan, bemalt 2. Hälfte 19. Jhd. L. Hübchen rückseitig, Selb	Jugend zwischen Kulmbach und Bayreuth	29.10.	Frau Schmidt-Hottelmann Ant. 86 Bamberg Judengasse	20.–	
829/72		8 H 731	1 Patenteller Porzellan mit Goldmalerei, Ende 19. Jhd.	Jugend zwischen Kulmbach und Bayreuth	"	"	20.–	
830/72		8 M 180	1 Tasse, Ton, glasiert	Jugend von Bayreuth	"	"	10.–	
831/72		33 Y 18+19. 54 L 21 54 F 25 55 I 6	54 Bilder: 2 Fotos 1 Stichbild m. Foto 1 Konfirmationsandenken		27.10.	[redacted] 642 Lautertal Steinweg 18	15.–	
832/72		33 C 656	1 Flugblatt "Schlacht bei Leipzig F. Campe, Nürnberg		2.11.	W. Brandes Buch- u. Kunstant. 33 Braunschweig Kleine Campestr. 2	50.–	
835/72								"
836/72								28.10.
837/72								8.11. [redacted] Lautertal 1.–
838/72								" " 1.–
839/72								" " 1.–
840/72								
841/72								
842/72								
843/72								
844/72								
845/72								

Mittwoch 14 März 72
22 Arbeitstage 11. Woche 73-292
Sa 6.39 Su 18.24 Ma 13.11 Mu 4.26

März: So 4 11 18 25 · Mo 5 12 19 26 · Di 6 13 20 27 · Mi 7 21 28 · Do 1 8 15 22 29 · Fr 2 9 16 23 30 · Sa 3 10 17 24 31 · W 9 10 11 12 13 14 15 16 17 18

April: 1 8 15 22 29 · 2 9 16 23 30 · 3 10 17 24 · 4 11 18 25 · 5 12 19 26 · 6 13 20 27 · 7 14 21 28

623171
"Heilige Hallen"
Steyer-Tal
A-L. F. H.
Wel

818/72
zu
L. Kretschmann-Porzellan
Selb
HR
seit 1856
1 1859 Produktion
Stempel bei
Danckert
(S. 272
u. s. Fraesse
S. 486
4.11.

828–830/72
Hauptgebiet
Fr. Fürstenbach
Porzellanteller
Kulmbach
2 Tafelteller
à 9 ℳ 19. Jh.
zusammen 18 ℳ
Tassen, Gegenstände Bayreuth 10.–
(nicht Flugzeuge!)

Frau Schmidt-Hottelmann
– Antiquitäten –
86 Bamberg, Judengasse

837–839/72 Lauterbach
Topfgewächse
Fuß Hafner (Ofenbach) bei Hof
1 Topf 5. 10. 72
Stadt v. Vater Sohn
schon 150 Jahren in Hafnerei
Steben Hof
Tone von
Lehmgrube
Teile, Farben
Glasur v. F. P. Farben
(Tone aus Marken)
Weiße Steinzeug, Teller
Vasen, Topf wird auch
Ofen, Ofenkeramik
Steinzeug wird gebrannt
1300 Jahre
mit rund Bedarf

826/72 "Quastopf"
aus Bürger Haus in Wunsiedel
Herstellung: Arzberg?

826/72 Knäuelhalter aus
bürgerl. Familie in Bayreuth

Sonntag 5 November

Sa 7.22 Su 16.49 Mo 6.59 Mu 16.00

	November	Dezember
So	12 19 26	3 10 17 24 31
Mo	6 13 20 27	4 11 18 25
Di	7 14 21 28	5 12 19 26
Mi	1 8 15 22 29	6 13 20 27
Do	2 9 16 23 30	7 14 21 28
Fr	3 10 17 24	1 8 15 22 29
Sa	4 11 18 25	2 9 16 23 30

W 45 46 47 48 49 49 50 51 52 53 54

22 Arbeitstage 46. Woche 305-55

ZETTLER 13. 3. 73

aus Wunsiedel, Bürgerhaus
„Querkopf" (Vertriebenenwohnlegberg) 60,– 325/72
Knäuelhalter Silber Fichtelberg aus Bürgerl. Familienbesitz Bayreuth 310,– 326/72

			Sand			
			bild		30.10	Antik-Shop Ant. 13 Bln 61, Begmann-Str. 110	10.–
			Jüd.	Wunsiedel	6.11	Most-Antiquitäten, Ch. Rammel 86 Bamberg Karolinenstr. 1	60.–
			halter an Silber 19. Jhd.	Bayreuth	"	"	310.–
828/72							
829/72							
830/72							
831/72							
832/72		656	bei Leipzig" F. Campe, Nürnberg		2.11.	33 Braunschweig Kleine Campestr. 2	



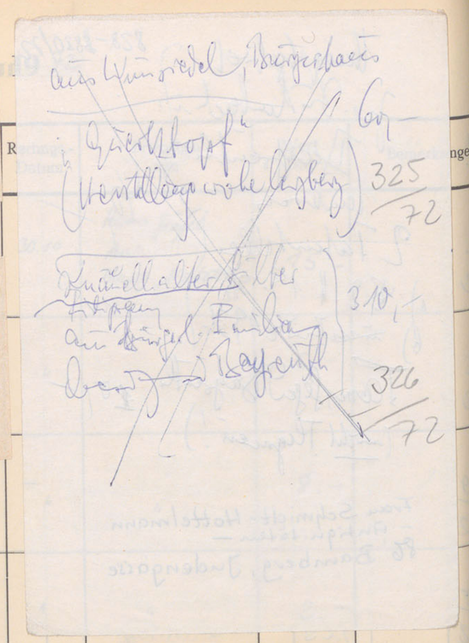

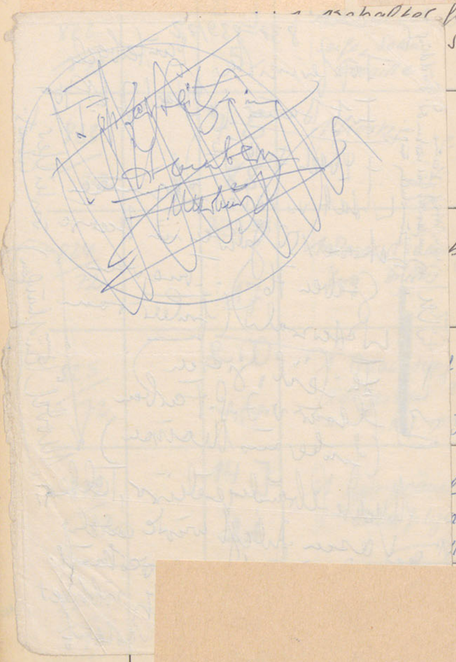

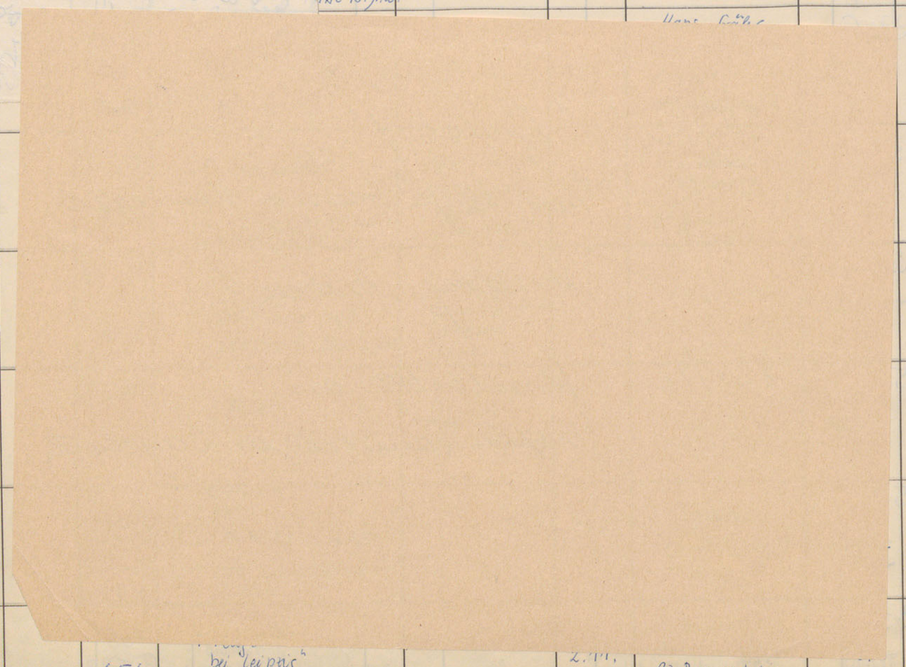

Rechnungsjahr 1972

Lfd. Nr.	Akten Nr.	Katalog Nr.	Gegenstand	Herkunft	Rechngs.-Datum	Erworben von	Wert DM	Bemerkungen
833a,b/72		33 R 220 + 221	2 farb. Lith. "Sonntag Nachmittag" "Der verliebte Dorfschulze" G. May Frankfurt		2.11.	W. Brandes Buch u. Kunstant. 33 Braunschweig	110.–	15% + 42,75 Aufgeld + 18,03 Mehrwertst. + 3,60 Versand
834/72		62 D 100	Ztschr. "Daheim" Jg. 1 (1865)		"	"	55.–	
835/72		62 D C25 ~~126~~	1 Töchter-Album (Unterhaltung im häusl. Kreise) Bd. 1 Glogau o. J.		"	"	70.–	
836/72		62 D 98	Ztsch. "Deutsches Familienblatt Jg. 1880, 1881, 1886, 1887		28.10.	Kurt Wegner, Antiquariat Bln 30 Schöneberger Ufer 59	90.–	
837/72		8 O 413	1 Krug, Ton, blau glasiert (in der Werkstatt benutzt)	aus Werkstatt des Töpfermeisters Fritz Bauer (1900-1972), Lauterbach	8.11.	[redacted] Lauterbach	1.–	
838/72		8 E 515	1 Vase Ton, unglasiert	"	"	"	1.–	
839/72		38 A 103	1 Napfkuchenform Ton, unglasiert	"	"	"	1.–	
840/72		50 H 12	1 Fraisbrief	Devotionalienladen in Mariazell	10.11.	[redacted] Regensburg Geschenk	1.–	
841/72		47 B 94	1 Volkskalender des Lahrer hinkenden Boten, Lahr 1908		8.11.	[redacted] Bln 30 Winterfeldstr. 44	6.–	
842/72		62 D 101	1 Bd. "Daheim" Jg. XVII (1881)		"	"	12.–	
843/72		54 H 34	1 Federkasten, Lack mit Stiften	Berlin von Luise Thorner, geb. Barthels * 1880	10.11	[redacted] Bln 33 Altensteinstr. 35 Geschenk	3.–	
844/72		54 H 35	1 Federkasten Holz mit Abziehbild (Inschrift Karl Thorner 1884)	Berlin von Karl Thorner geb. 1877	"	" Geschenk	3.–	
845/72		10 F 9	1 Zitronenstampfer, Holz	Berlin	"	" Geschenk	1.–	

Rechnungsjahr 19 72

Lfd. Nr.	Akten Nr.	Katalog Nr.	Gegenstand	Herkunft	Rechngs.-Datum	Erworben von	Wert DM	Bemerkungen
820/72		8 F 257	1 Flasche Steinzeug (Stempel: Eidmann, Bln)		30.10	Hans Fräßes Ant. Bln 61, Nostitzstr. 38	15.–	
821/72		8 O 431	1 Topf, Emaille		"	"	6.–	
822/72		9 J 5	1 Behälter für Seife, Soda, Sand Emaille		"	"	8.–	
823/72		7 S 88	1 Korb		"	"	2.–	
824/72		33 Y 17	1 Reservistenbild farb. Druck		30.10	Antik-Shop Ant. Bln 61, Begmann-Str. 110	10.–	
825/72		8 O 414	1 Quacksopf, Ton, glasiert Anf. 19. Jhd.	Wunsiedel	6.11	Most-Antiquitäten, Ch. Rammel 86 Bamberg Karolinenstr. 1	60.–	
826/72		14 J 21	1 Garnknäuelhalter Silberfiligran Mitte 19. Jhd.	Bayreuth	"	"	310.–	
827/72		8 O 416	1 Milchtopf Ton, braun glasiert		1.11.	Hans Fräßes Ant. Bln 61 Nostitzstr. 38	5.–	
828/72		8 H 730	1 Patenteller Porzellan, bemalt 2. Hälfte 19. Jhd. L. Hutschenreuther, Selb	Segnd zwischen Kulmbach und Bayreuth	29.10.	Frau Schmidt-Hottelmann Ant. 86 Bamberg Judengasse	20.–	
829/72		8 H 731	1 Patenteller Porzellan mit Goldmalerei, Ende 19. Jhd.	Segnd zwischen Kulmbach und Bayreuth	"	"	20.–	
830/72		8 M 180	1 Tasse, Ton, glasiert	Segnd von Bayreuth	"	"	10.–	
831/72		33 Y 18+19. 54 L 21 54 F 25 55 I 6	54 Bilder: 2 Fotos 1 Stichbild m. Foto 1 Konfirmationsandenken		27.10.	[redacted] 642 Lautebach Steinweg 18	15.–	
832/72		33 C 656	1 Feldblatt "Schlacht bei Leipzig" F. Campe, Nürnberg		2.11.	W. Brandes Buch- u. Kunstant. 33 Braunschweig Meine Campestr. 2	50.–	

Rechnungsjahr 19 72

Lfd. Nr.	Akten Nr.	Katalog Nr.	Gegenstand	Herkunft	Rechngs.-Datum	Erworben von	Wert DM	Bemerkungen
833a,b/72		33 R 220+ 221	2 farb. Litho. "Sonntag Nachmittag" "Der verliebte Dorfschulze" S. May Frankfurt		2.11.	W. Brandes Buch u. Kunstant. 33 Braunschweig	110.–	15% + 42,75 Aufgeld + 18,03 Mehrwertst. + 3,60 Versand
834/72		62 D 100	1 Bdchr. "Daheim" Jg. 1 (1865)		"	"	55.–	
835/72		62 ~~D~~ C 25 ~~126~~	1 Töchter-Album (Unterhaltung im häusl. Kreise) Bd. 1. Glogau		"	"	70.–	
836/72		62 D 98	1 Bdch. "Deutsches Familienblatt Jg. 1880, 1881, 1886, 1887		28.10.	Kurt Wegner, Antiquariat Bln 30 Schöneberger Ufer 53	90.–	
837/72		8 O 413	1 Krug, Ton, blau glasiert (in der Werkstatt benutzt)	aus Werkstatt des Töpfermeisters Fritz Bauer (1900–1972), Lautebach	8.11.	[redacted] Lautebach	1.–	
838/72		8 E 515	1 Vase Ton, unglasiert	"	"	"	1.–	
839/72		38 A 103	1 Napfkuchenform Ton, unglasiert	"	"	"	1.–	
840/72		50 H 12	1 Frauenbrief	Dekorationsmalerin Mariazell	10.11.	[redacted] Regensburg Geschenk	1.–	
841/72		47 B 94	1 Volkskalender des Lahrer hinkenden Boten, Lahr 1908		8.11.	[redacted] Bln 30 Winterfeldtstr. 44	6.–	
842/72		62 D 101	1 Bd. "Daheim" Jg. XVII (1881)		"	"	12.–	
843/72		54 H 34	1 Federkasten, Lack mit Stiften	Berlin von Luise Thornes, geb. Barthels * 1880	10.11	[redacted] Bln 33 Altensteinstr. 35 Geschenk	3.–	
844/72		54 H 35	1 Federkasten Holz mit Abziehbild (Inschrift Luise Thornes 1884)	Berlin von Luise Thornes geb. 1877	"	" Geschenk	3.–	
845/72		10 F 9	1 Zitronenstampfer, Holz	Berlin	"	" Geschenk	1.–	

Rechnungsjahr 1972

Lfd. Nr.	Akten Nr.	Katalog Nr.	Gegenstand	Herkunft	Rechngs.-Datum	Erworben von	Wert DM	Bemerkungen
846/72		32 I 133	1 Holzscheibe, bemalt Wandschmuck, 1888	Berlin Emma Thorner geb. Lehmann * 1850, [selbst gemacht]	10.11.	[redacted] Bln 33 Altensteinstr. 35 Geschenk	1.–	
847/72		54 G 5	1 Schmuckbouquet für Silberhochzeit 1896	Berlin	"	" Geschenk	1.–	
848/72		33 Q + 35 36	Papiervorlagen und Figuren aus Papier f. Tischordnung	"	"	" Geschenk	1.–	
849/72		33 Q 25	4 Postkarten	"	"	" Geschenk	1.–	
850/72		6 B 21	1 Küchentisch, Holz mit Linoleumplatte 30iger Jahre	Bln.-Lichterfelde-Ost	10.11.	[redacted] Bln Finkensteinallee Geschenk	10.–	
851/a,b/72		6 C 35 a, b	2 Küchenstühle, Holz 30iger Jahre	"	"	" Geschenk	10.–	
852/72		7 K 17	1 Kochkiste, Holz 30iger Jahre	"	"	" Geschenk	5.–	
853/72		25 M 19	1 Männergürtel, Leder mit Federkielstickerei, Messingschnalle	erworben von Fam Hindorf aus Tirol	13.11.	[redacted] Bln-Zehlendorf Claszeile 14 Geschenk	40.–	Von Nr. 853–881 Trachtenteile die vor dem 1. [illegible] mag im Trachten Alpenverein in Berlin getragen wurden
854/72		25 M 20	1 Männergürtel Leder mit Federkielstickerei (Peter Hitthaler) und Messingschnalle	"	"	" Geschenk	40.–	
855/72		25 M 21	1 Männergürtel Leder mit Federkielstickerei mit Marienmonogramm, und breiter Messingschnalle	"	"	" Geschenk	40.–	
856/72		25 M 22	1 breiter Männergürtel Leder mit Zinnbenagelung und Messingschnalle	"	"	" Geschenk	50.–	
857/72		25 A 63	1 Männerhut, Filz hoch u. spitz mit Goldquasten	Oberinntal?	"	" Geschenk	15.–	
858/72		25 A 64	1 Männerhut, schw. Filz mit roter Kordel	Südtirol? (Meran)	"	" Geschenk	15.–	

Rechnungsjahr 1972

Lfd. Nr.	Akten Nr.	Katalog Nr.	Gegenstand	Herkunft	Rechngs.-Datum	Erworben von	Wert DM	Bemerkungen
859/72		26 B 58	1 Frauenhut, schwarzer Filz mit Goldkordel und langen Taftbändern	Zillertal?	13.11.	[redacted] Bln-Zehlendorf Claszeile 14 Geschenk	15.–	
860/72		26 B 59	1 Frauenhut schwarzer Filz mit Goldquasten und Ripsbändern	Zillertal?	13.11.	" Geschenk	15.–	
861/72		27 A 4	1 flacher Kinderhut, schwarzer Filz mit Silberquasten	Tirol?	"	" Geschenk	10.–	
862/72		26 B 60	1 grüner flacher Frauenhut, Filz	Oberbayern?	"	" Geschenk	10.–	
863/72		26 B 61	1 flacher Frauenhut grüner Velour	" ?	"	" Geschenk	15.–	
864/72		25 A 64(5)	1 breiter Männerhut schwarzer Filz mit aufgeschlagenem Rand Innenseite gefüttert	Passeiertal? Sarntal? Südtirol	"	" Geschenk	15.–	
865/72		26 E 288	1 schwarzer Frauenrock, plissiert	Sarntal	"	" Geschenk	15.–	
866/72		26 F 338 26 O 370	1 Mieder mit Einstecker	Sarntal	"	" Geschenk	10.–	
867/72		26 E 289	1 Seidenrock mit Blumen		"	" Geschenk	10.–	
868/72		26 F 339	1 Frauenmieder schwarz mit schwarzer Stickerei	Bayern?	"	" Geschenk	10.–	
869/72		25 F 11	1 P. Männerhosenträger Stoff	Oberinntal?	"	" Geschenk	5.–	
870/72		26 T 106	1 Seidentuch mit Fransen, gemustert		"	" Geschenk	5.–	
871/72		26 T 107	1 Seidentuch (Violett) mit Fransen		"	" Geschenk	5.–	

Rechnungsjahr 1972

Lfd. Nr.	Akten Nr.	Katalog Nr.	Gegenstand	Herkunft	Rechngs.-Datum	Erworben von	Wert DM	Bemerkungen
872/72		26 T 108	1 Seidentuch (grün) mit Fransen		13.11	[redacted] Bln 37, Claszeile 14 Geschenk	5.–	
873/72		26 E 290 26 G 327	1 Frauenjacke mit angenähtem Rock Seide, grün + lila		"	" Geschenk	10.–	
874/72		26 G 328	1 Frauenjacke, Seide (blau)		"	" Geschenk	10.–	
875/72		26 G 329	1 Frauenjacke, schwarzer Samt		"	" Geschenk	10.–	
876/72		26 X 62	1 Unterrock leinen, weiß		"	" Geschenk	5.–	
877/72		26 X 63	1 ~~Schürze~~, weiß Unterrock		"	" Geschenk	5.–	
878/72		26 N 545	1 Schürze, weiß		"	" Geschenk	5.–	
879/72		26 G 330	1 Bluse, weiß		"	" Geschenk	5.–	
880/72		26 G 331	1 Bluse, weiß		"	" Geschenk	5.–	
881a,b/72		26 G 332+333	2 Blusen, weiß		"	" Geschenk	10.–	
882/72		8 M 175	1 Tasse, Porzellan	Berlin	14.11.	Jahrhundertwende, Ant. Bln 31, Hohenzollerndamm 6	25.–	
883/72		8 H 744	1 Teller, Ton 19. Jhd.	~~Schlesw. Holst.~~ vermutl. Stettin	19.10	C. J. v. Negelein Ant. 23 Kiel, Dänische Str. 26	225.–	
884/72		10 C 11	1 Salatschwinge dat. 1749, Messing	"	"	"	950.–	

Rechnungsjahr 1972

Lfd. Nr.	Akten Nr.	Katalog Nr.	Gegenstand	Herkunft	Rechngs.-Datum	Erworben von	Wert DM	Bemerkungen
885/72		32 L 29	1 Fotographie Brautbild	Umgebung Tübingen?	16.11.72	[redacted] Wurmlingen/Württ. Geschenk	1.–	
886/72		46 K 18	1 Medaille, Zinn zum 350jähr. Jubiläum der Plöner Schützengilde 1971	Plön	20.11.	[redacted] Geschenk	20.–	
887/72		33 C 624–641	18 Lithographien, kol. (Bilderbogen), Mitte 19. Jhd. Vlg. Alfred Stange, Bln		15.11.	G. Bassenge Auktion Bln	220.–	+ 15% Aufgeld 33.– + 5,5% Mwst. 13,91 DM
888/72		33 Z 2	2 Radierungen mit zeitgen. Kolorit. Darstellungen v. Karlsbad umgeben von getrockneten Blumen um 1840		"	"	140.–	+ 15% Aufgeld 21.– + 5,5% Mwst. 8,86 DM
889/72		33 C 620–623	4 Lithographien, kol. (Bilderbogen) G. Kühn, Neu-Ruppin A. Schneider, Straßburg C. Burchardt, Weissenburg		"	"	190.–	+ 15% Aufgeld 28,50 DM + 5,5% Mwst. 12,02 DM
890/72		8 B 6	Mülleimer, weiße Emaille	Berlin-Lichterfelde-West	21.11.	[redacted] Bln 45 Finkensteinallee 120 Geschenk	1.–	
891/72		8 B 7	Wassereimer Emaille mit bunten Blumen	"	"	" Geschenk	3.–	
892/72		8 E 524	Wasserkanne, weiße Emaille	"	"	" Geschenk	1.–	
893/72		8 O 436	Topf mit Ausguß für Milch Emaille	"	"	" Geschenk	3.–	
894/72		13 L 4	kl. Wanne Emaille	"	"	" Geschenk	3.–	
895/72		8 O 432	Großer Topf, Emaille außen rot	"	"	" Geschenk	3.–	
896/72		8 Q 126	Schüssel mit 2 Henkeln, weiße Emaille	"	"	" Geschenk	2.–	
897,ab/72		10 C 10	2 Durchschläge Emaille	"	"	" Geschenk	2.–	

Lfd. Nr.	Akten Nr.	Katalog Nr.	Gegenstand	Herkunft	Rechngs.-Datum	Erworben von	Wert DM	Bemerkungen
898/72		8 O 434	1 kl. Topf mit Ausguß, Emaille	Berlin Lichterfelde-West	21.10.	[redacted] Bln 45 Finkensteinallee 130 Geschenk	1.–	
899/72		8 O 433	1 kleiner Kochtopf, Emaille braun	"	"	" Geschenk	1.–	
900/72		8 E 525	1 Kanne, weiße Emaille	"	"	" Geschenk	1.–	
901/72		8 O 435	1 Kochtopf m. Deckel Emaille, grau-blau	"	"	" Geschenk	3.–	
902 a,b/72		8 G 452	2 Schüsseln weiße Emaille	"	"	" Geschenk	2.–	
903/72		8 O 437	1 Kochtopf blaue Emaille	"	"	" Geschenk	1.–	
904/72		10 S 145	1 Schöpfkelle weiße Emaille	"	"	" Geschenk	1.–	
905/72		10 S 146	1 Schaumlöffel rotbraun Emaille	"	"	" Geschenk	1.–	
906/72		8 G 45 i	1 Schüssel, Holz mit 2 Griffen (aus e. Stück)	"	"	" Geschenk	20.–	
907/72		10 I 6	1 Küchenbrett mit Griff Holz	"	"	" Geschenk	1.–	
908/72		13 H 2	Brett mit Wäscheleine	"	"	" Geschenk	1.–	
909/72		9 G 8	Holzbock zum Schuhanziehen	"	"	" Geschenk	1.–	
910/72		9 L 7	1 Handtuchhalter, Holz weiß gestrichen	"	"	" Geschenk	2.–	

Lfd. Nr.	Akten Nr.	Katalog Nr.	Gegenstand	Herkunft	Rechngs.-Datum	Erworben von	Wert DM	Bemerkungen
911/72		9 J 4	1 Deckelhalter Holz, weiß gestrichen	Berlin Lichterfelde-West	21.10	[redacted] Bln 45 Finkensteinallee 130 Geschenk	2.–	
912/72		8 O 427	1 Topf mit 2 Henkeln braunes Steinzeug	"	"	" Geschenk	5.–	
913/72		8 E 522	1 Kaffeekanne Steingut Stempel: Maint	" Finkensteinallee 130	"	" Geschenk	10.–	
914/72		10 W 39	1 Bratpfanne Gußeisen emailliert innen weiß, außen blau	Berlin Lichterfelde-West	"	" Geschenk	5.–	
915/72		8 H 758 +759	2 Teller Porzellan mit Silberrandstreif	"	"	" Geschenk	5.–	
916/72		8 H 760	1 Teller Metall-Legierung Stempel: F+W	" Finkensteinallee 130	"	" Geschenk	10.–	
917/72		9 A 33	1 Schnupftabakdose Holz, schwarz gestrichen	Berlin Lichterfelde-West	"	" Geschenk	2.–	
918/72		54 H 36	1 Zuckerdüte rotes Papier	"	"	" Geschenk	2.–	
919/72		17 A 114	1 Übergangtuch Leinen bestickt	"	"	" Geschenk	2.–	
920/72		35 E 1+2	2 Deckel für Archiv-Steinbaukästen Berlin	"	"	" Geschenk	2.–	
921/72		13 L 3	1 Waschbrett Zink	"	"	" Geschenk	3.–	
922/72		32 L 30	1 ~~Farbfoto~~ farbig übermoloriert	"	"	" Geschenk	5.–	
923/72		6 G 93	1 Bauernschrank	Suhl/Thüringen	27.11.	O. Hermann, Ant. Bln 31, Ruhrstr. 12a	2500.–	

Lfd. Nr.	Akten Nr.	Katalog Nr.	Gegenstand	Herkunft	Rechngs.-Datum	Erworben von	Wert DM	Bemerkungen
924/72	26 U 80 26 N 546	19 H 343 29 U 18 29 B 145 26 E 291 26 X 61 23 B 180	8 Teile e. Schlitzer Tracht (1 blaues Tuchrock, 1 weißer Baschentunterrock, 1 gestricktes Halstuch, 1 Hemd, 1 Spitzenhaub, Schuhe, Strümpfe, 1 Schürze)	Frau Christine Schmidt Niederstoll/ Kr. Lauterbach	28.11.	[redacted] 642 Lauterbach/ Oberhessen Bilsteinweg 4	150.–	Transport auch (einschließl. d. Obj. von K. Frey, Schlitz, stand 116,88 DM bzw. Hundeborn) +88,03 DM lt. –.– (schenkw.) Schlitzer Frauentracht (von 2 Besitzern)
925/72		26 F 340 26 K 292	1 Samtmieder + Strümpfe	Frau Marie Schenk Niederstoll/ Kr. Lauterbach Hessen	"	"	40.–	
926/72		26 Q 334	1 Schlitzer Jacke, Wolle, gestrickt	"	"	"	60.–	
927/72		29 B 146	1 Paar "Firbes" Strumpfschuhe gestrickt (neu gearbeitet)	"	"	"	70.–	
928/72		7 T 9	1 "Kriege" Rückenkorb, Holz	Helpershain (Vogelsberg) Kr. Schotten	"	"	40.–	
929/72		5 E 7	1 Kienspanhalter Holz, Schmiedeeisen	Umgegend Lauterbach	"	"	80.–	
930/72		35 P 1	1 Schaukelpferd Holz, bemalt	Helpershain (Vogelsberg) Kr. Schotten	27.11.	H. Triesensee Ant. Lauterbach Steinweg 18 (Fischerin)	20.–	
931/72		33 R 256	1 Bild, gerahmt farb. Druck mit geformter Rahmung aus Wachs "Rotkäppchen"	Berlin	28.11.	L. u. M. Lee Ant. Bln 30 Kleiststr. 39	25.–	
932/72		33 R 179	1 Lilliputbahn, farbig Marktszene		22.11.	[redacted] 8 München 1 Salvatorplatz 2	80.–	+ 2,60 DM Porto u. Versand
933/72		7 S 100	1 Brautkorb grün, blau, weiß bemalt	Schrecksbach Kr. Schwalm	28.11.	[redacted] 3551 Schönstadt z. Junkerwald 1	95.–	Transportkosten s. 924/72
934/72		8 O 415	1 Schnapsfaß m. Deckel Steinzeug, blau bemalt	Mengsberg/Kr. Ziegenhain	"	"	40.–	
935/72		8 N 317	1 Ölkrug Ton, dunkelbraun glasiert u. bemalt dat. 1869	Seigertshausen/Kr. Ziegenhain	"	"	80.–	
936/72		7 Y 22	1 Milchfaß Holz dat. 1898		"	"	30.–	

Lfd. Nr.	Akten Nr.	Katalog Nr.	Gegenstand	Herkunft	Rechngs.-Datum	Erworben von	Wert DM	Bemerkungen
937/72		10 C 12	1 Mußreibe Holz 1856		28.11	[redacted] 3551 Schönstadt z. Junkerwald 1	85.–	
938		15 D 17	4 Flachshecheln		"			
942/72		25	1 Liegepferd 1892	Steinatal/Kr. Ziegenhain	"			
943/72		7 Y 21	1 Ölfaß (6 Liter) Eisenblech		"	"	18.–	
944/72		8 N 318 8 E 516+517	2 große Steinzeugkrüge 1 kleiner Steinzeugkrug	Kr. Biedenkopf	"	"	60.–	
945/72		8 H 741	5 Steingutteller (1 davon mit Drahtgeflecht umspannen)	"	"	"	50.–	
946/72		8 H 742 8 H 743	2 Teller Steingut mit schwarzer Schablonenmalerei Wachtersbach	Schwalm	"	"	18.–	
947/72		8 H 744	1 Pfannkuchenteller Ton, braun glasiert		"	"	30.–	
948/72		37 D 2	1 Klapper Holz	Kr. Biedenkopf	"	"	5.–	
949/72		4 G 28	1 Kaffeekessel blaue Emaille	"	"	"	12.–	

1 Seifenschale f. Waschbürste –
1 Gewürzdose für Salz, Pfeffer,
zu 954/72 Ruhrgas v. Kühlerhaus

DM. 15.–
u 18.–
Gewürzdose mehr selten
beides mitgenommen.

Paar Trachtenschuhe (AAAAA)
Lauterbach, Steinweg 18.
(Schuhe der Trachtenträgerin 928/72)
AAAA

Lfd. Nr.	Akten Nr.	Katalog Nr.	Gegenstand	Herkunft	Rechngs.-Datum	Erworben von	Wert DM	Bemerkungen
924/72		19 H 343 29 U 18 29 B 145 26 E 291 26 x 61 23 B 180 26 U 80 26 N 546	8 Teile e. Schlitzer Tracht (1 blaues Tuchrock, 1 weißer Baschentunterrock, 1 gestrickter Halstuch, 1 Hemd, 1 Spitzentuch, Schultz, Strumpfbd., 1 Schürze	Frau Christine Schmidt Niederstoll/ Kr. Lauterbach	20. 11.	[redacted] 642 Lauterbach/ Oberhessen Bilsteinweg 4	150.–	Transport aus (einschließl. d. von K. Frey, Sch. 116,88 DM Hunden et. +88,03 DM (schenkus) Schlitzer Frauentracht (von 2 Besitzern)
925/72		26 F 340 26 K 292	1 Samtmieder + Strümpfe	Frau Marie Schenk Niederstoll/ Kr. Lauterbach Hessen	"	"	40.–	
926/72		26 Q 334	1 Schlitzer Jacke, Wolle, gestrickt	"	"	"	60.–	
927/72		29 B 146	1 Paar "Firbes" Strumpfschuhe gestrickt (neu gearbeitet)	"	"	"	70.–	
928/72		7 T 9	1 "Kieze" Rückenkorb, Holz	Helpershain (Vogelsberg) Kr. Schotten	"	"	40.–	
929/72		5 E 7	1 Kienspanhalter Holz, Schmiedeeisen	Umgegend Lauterbach	"	"	80.–	
930/72		35 P 1	1 Schaukelpferd Holz, bemalt	Helpershain (Vogelsberg) Kr. Schotten	27. 11.	H. Tiefensee Ant. Lauterbach Steinweg 18 Geschenk	20.–	
931/72		33 R 256	1 Bild, gerahmt farb. Druck mit geformter Rahmung aus Erachs "Rothäppchen"	Berlin	28. 11.	L. u. M. Lee Ant. Bln 30 Kleiststr. 39	25.–	
932/72		33 R 179	1 Litho, farbig Marktszene		22. 11	[redacted] 8 München 1 Salvatorplatz 2	80.–	+ 2,60 DM Porto u. Versand
933/72		7 S 100	1 Brautkorb grün, blau, weiß bemalt	Schredsbach Kr. Schwalm	28. 11.	[redacted] 3551 Schönstadt z. Junkerwald 1	95.–	Transportkosten s. 924/72
934/72		8 O 415	1 Schnapsfaß m. Deckel Steinzeug, blau bemalt	Mengsberg/Kr. Ziegenhain	"	"	40.–	
935/72		8 N 317	1 Ölkrug Ton, dunkelbraun glasiert u. bemalt dat. 1869	Seigertshausen/Kr. Ziegenhain	"	"	80.–	
936/72		7 Y 22	1 Milchfaß Holz dat. 1898		"	"	30.–	

Lfd. Nr.	Akten Nr.	Katalog Nr.	Gegenstand	Herkunft	Rechngs.-Datum	Erworben von	Wert DM	Bemerkungen
937/72		10 C 12	1 Mußtrebe Holz 1856		28.11.	[redacted] 3551 Schönstadt z. Junkerwald 1	85.–	
938/72		15 D 27–30	4 Flachshecheln Holz, Eisen bemalt		"	"	90.–	
939/72		8 O 411	1 Mehlbehälter Eisenblech 1852		"	"	22.–	
940/72		8 O 412	1 Suppenkanne m. 2 Tüllen Eisenblech 1906	Wiera/Kr. Ziegenhain	"	"	38.–	
941/72		7 H 84	1 Kaffeebüchse Eisenblech 1922	Obergrenzebach/Kr. Ziegenhain	"	"	22.–	
942/72		48 A 25	1 Litergefäß 1892	Steina/Kr. Ziegenhain	"	"	20.–	
943/72		7 Y 21	1 Ölgefäß (6 Liter) Eisenblech		"	"	18.–	
944/72		8 N 318 8 E 516+517	2 große Steinzeugkrüge 1 kleiner Steinzeugkrug	Kr. Biedenkopf	"	"	60.–	
945/72		8 H 741	5 Steingutteller (1 davon mit Drahtgeflecht umgeben)	"	"	"	50.–	
946/72		8 H 742 8 H 743	2 Teller Steingut mit schwarz Schabl. mal.	Schwalm Wächtersbach	"	"	18.–	
947/72		8 H 744	1 Pfannkuchenteller Ton, braun glasiert		"	"	30.–	
948/72		37 D 2	1 Klapper Holz	Kr. Biedenkopf	"	"	5.–	
949/72		4 G 28	1 Kaffeekessel blaue Emaille	"	"	"	12.–	

Rechnungsjahr 19 72

Lfd. Nr.	Akten Nr.	Katalog Nr.	Gegenstand	Herkunft	Rechngs.-Datum	Erworben von	Wert DM	Bemerkungen
950/72		15 H 28	1 Flachsschwert Metall m. Holzgriff	Schwalm	28.11.	[redacted] 3 551 Schönstadt z. Junkerwald 1	10.–	
951/72		29 B 144	1 Paar Frauenschuhe mit Messingschnallen	"	"	"	50.–	
952/72		8 G 442+443	2 Schüsseln (dat. 1911 u. 1926) Ton, glasiert u. bemalt	"	"	"	65.–	
953/72		8 G 444–446	3 Näpfe, dat. 1923 1924, 1928 Ton, glasiert u. bemalt	"			45.–	
954/72		7 U 5 8 I 109	1 Gewürzdose u. 1. Seifenschale, Tschech.	"	"	"	33.–	
955a,b,c/72		6 C 33+34 7 S 94	2 Bl... + 1 T...				205.–	
956/72		33 R 180 181	2 Hol... Karn... aus a...			[redacted] ...llee 130 ...k	6.–	
957/72		8 H 732	1 Tel... bem... KP...				70.–	
958/72		8 H 733	1 Tel... Faye... Straß...			... Wohnen ...sse ...16	220.–	
959/72		6 G 91	1 Sch... Ho...			...ner ...t Am Markt 21	1100.–	+ 304,69 DM Transport Fa. Franz Pietsch, Bln
960a,b/72		6 C 37+38	2 Stühle, Holz farb. gestrichen 2. H. 19. Jhd.	Altes Land (Altenbruch)	"	"	240.–	
961/72		6 M 104	1 Koffertruhe Holz, gestrichen	Eidelstedt bei Garding	"	"	700.–	
962/72		8 H 737+738	2 Teller, Steingut, bemalt (Frankfurt/Oder)		6.12.	Ute Kieker Ant. Berlin 41 Bundesallee 61/62	20.–	

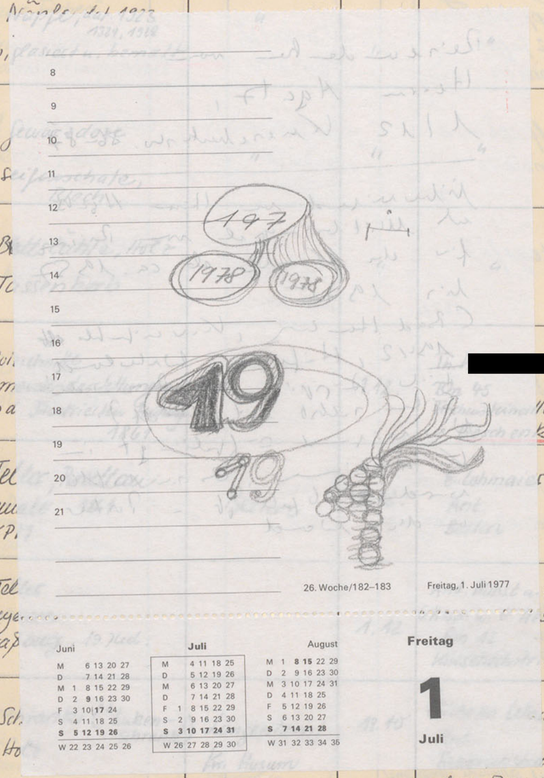

Rechnungsjahr 19 72

Lfd. Nr.	Akten Nr.	Katalog Nr.	Gegenstand	Herkunft	Rechngs.-Datum	Erworben von	Wert DM	Bemerkungen
963a,b/72		33 S 73 51 N 6	2 Kupferstiche (Kreuzweg u. Eßbildchen?) Anf. 19. Jhd.		6.12.	Leo Spik KG. Verst. Bln 15, Kurfürstendamm 66	62,99	Nr. 379 d. Auktion
964/72		33 S 75	1 Bild (Kunststoffplatte) (Made in Japan)		6.12	M. Holy, Schreibwaren Bln 30 Motzstr. 32	9,90	
965/72		32 I 134	1 Kapitäns-Bild, gerahmt		7.12	J. Beyer u. W. Adam Ant. Berlin 30, Fuggerstr. 5-6	480,00	
966/72		8 G 741 8 H 739+740	3 Teller, graues Steinzeug mit geschwammeltem Dekor	Berlin	5.12	H. Plantke Ant. Bln 15, Pariserstr. 56	83,00	lt. Vorbesitzer aus e. Bln. Haushalt
967/72		31 L 39	2 Hundefiguren Steingut Staffordshire / England !		"	"	200,00	

Staatl. Museen Geräteverwaltung
Die Eintragungen im Erwerbungsbuch für das Rj. 1972 stimmen mit der Kontrollkarte Nr. 14 überein.
15. JAN. 1973
Schwarz
Verw.-Angest. VIb BAT

Rechnungsjahr 19 72

Lfd. Nr.	Akten Nr.	Katalog Nr.	Gegenstand	Herkunft	Rechngs.-Datum	Erworben von	Wert DM	Bemerkungen
950/72		15 H 28	1 Flachsschwert Metall m. Holzgriff	Schwalm	28.11.	[redacted] 3 551 Schönstadt z. Junkerwald 1	10.–	
951/72		29 B 144	1 Paar Frauenschuhe mit Messingschnallen	"	"	"	50.–	
952/72		8 G 442+443	2 Schüsseln (dat. 1911 u. 1926) Ton, glasiert u. bemalt	"	"	"	65.–	
953/72		8 G 444–446	3 Näpfe, dat. 1923 1924, 1928 Ton, glasiert u. bemalt	"	"	"	45.–	
954/72		7 U 5 8 I 109	1 Gewürzdose u. 1. Seifenschale, Blech	"	"	"	33.–	
955a,b,c/72		6 C 33+34 7 S 94	2 Bettstühle, Holz + 1 Tassenkorb	"	"	"	205.–	
956/72		33 R 180 181	2 Holzschnitte Karnevalsdarstellungen aus d. Illustrierten Zeitung 1861		1.12.	[redacted] Bln 45 Finchensteinallee 130 Geschenk	6.–	
957/72		8 H 732	1 Teller, Porzellan bemalt 1861 KPM	Berlin	1.12.	E. Lohmaier Ant. Berlin	70.–	
958/72		8 H 733	1 Teller Fayence Straßburg, 19. Jhd.		1.12	Ant. Kunst u. Wohnen G. Herm u. G. Hesse Bln 12 Knesebeckstr. 16	220.–	
959/72		6 G 91	1 Schrank ("Lukenschrank") Holz	Langenhorn/Kr. Husum	18.10	Wilhelm Warner Ant. Friedrichstadt Am Markt 21	1100.–	+ 304,69 DM Transport Fa. Franz Pietsch, Bln
960a,b/72		6 C 37+38	2 Stühle, Holz farb. gestrichen 2. H. 19. Jhd.	Altes Land (Altenbruch)	"	"	240.–	
961/72		6 M 104	1 Kofferstruhe Holz, gestrichen	Eidelstedt bei Garding	"	"	700.–	
962/72		8 H 737+738	2 Teller, Steingut, bemalt (Frankfurt/Oder)		6.12.	Ute Kieker Ant. Berlin 41 Bundesallee 61/62	20.–	

Rechnungsjahr 19 72

Lfd. Nr.	Akten Nr.	Katalog Nr.	Gegenstand	Herkunft	Rechngs.-Datum	Erworben von	Wert DM	Bemerkungen
963a,b/72		33 S 73 51 N 6	2 Kupferstiche (Kreuzweg u. Eßbildchen?) Anf. 19. Jhd.		6.12.	Leo Spik KG. Verst. Bln 15, Kurfürstendamm 66	62,99	Nr. 379 d. Auktion
964/72		33 S 75	1 Bild (Kunststoffplatte) (Made in Japan)		6.12	M. Holy, Schreibwesen Bln 30 Motzstr. 32	9,90	
965/72		32 I 134	1 Kapitäns-Bild, gerahmt		7.12	J. Beyer u. W. Adam Ant. Berlin 30, Fuggerstr. 5-6	480,00	
966/72		8 G 741 8 H 739+740	3 Teller, graues Steinzeug mit geschwammeltem Dekor	Berlin	5.12	H. Plantke Ant. Bln 15, Pariserstr. 56	83,00	lt. Vorbesitzer aus e. Bln. Haushalt
967/72		31 L 39	2 Hundefiguren Steingut Staffordshire / England !		"	"	200,00	

Staatl. Museen Geräteverwaltung
Die Eintragungen im Erwerbungsbuch für das Rj. 1972 stimmen mit der Kontrollkarte Nr. 14 überein.
15. JAN. 1973
Schwarz
Verw.-Angest. VIb BAT

Rechnungsjahr 19 73

Lfd. Nr.	Akten Nr.	Katalog Nr.	Gegenstand	Herkunft	Rechngs.-Datum	Erworben von	Wert DM	Bemerkungen
1/73		32 H 2	1 Ölbild "Madonna vom Schoßberg"		3.1.73	J. Beyer u. W. Adam, Ant. Bln 30, Fuggerstr. 5	625.–	davon 32,56 DM MWSt.
2/73	26 A 1549-1552 19 M 343. 21 A 30 26 N 548, 549 26 O 371, 372 26 F 341		11 Trachtenteile (4 Hauben, 1 Seidentuch, 1 Schal, 2 Schürzen, 2 Brustlätze, 1 Spenzer)	vorw. Altes Land	1.1.73	W. Warnes, Ant. 2254 Friedrichstadt Am Markt	400.–	
3/73		8 N 316	1 Krug, graues Steinzeug	Hessen	2.1.	Franz Heuser Ant. Köln, St. Apernstr. 14-18	22.–	+ 11% MwSt. 8,47 DM
4/73		8 O 417	1 kleine Kanne, Irdenware braun Kasiert	"	2.1.	"	35.–	
5/73		33 R 231	1 Lithographie "Abendstunde"	"	2.1.	"	20.–	
6/73		33 S 78	1 Farbdruck "Die liebenswürdige Mutter" E. S. May, Frankfurt	"	"	Geschenk	10.–	
7/73		8 M 176	1 Tasse, Porzellan bemalt aus silbernen Hochzeit		2.1.	Antik u. Antiquitäten K. Friebe, Ant. Bln. 41 Markelstr. 47	25.–	
8/73		8 M 177	1 Tasse, Porzellan bemalt mit Spruch		"	"	25.–	
9/73		8 H 745	1 Teller, Porzellan bemalt aus Hochzeit		"	"	15.–	
10/73		62 A 100	1 Buch Lieder gläubiger Seelen Bernheim 1860		3.1.	Werner Dausien Buchhdl. 6450 Hanau Nürnberger Str. 22	6.–	
11/73		62 A 99	1 Buch Geistl. Seelentrost Baierdiessen 1794		"	"	10.–	
12/73		58 I 78	1 Lithographie Trachtenbild - Frau "aus d. Hannöverschen"		3.1.	"	18.–	
13/73		58 I 79	1 Lithographie Trachtenbild - Mann "aus d. Hannöverschen"		"	"	18.–	

Rechnungsjahr 19 73

Lfd. Nr.	Akten Nr.	Katalog Nr.	Gegenstand	Herkunft	Rechngs.-Datum	Erworben von	Wert DM	Bemerkungen
14/73		58 I 80	1 Druck, farbig Schwälmer Trachten v. Jacob F. Diefenbach (1803-1885)		3.1.	W. Dausien Buchhdl. 6450 Hanau Nürnberger Str. 22	18.–	
15/73		33 H 45	1 handgeschriebener Neujahrsglückwunsch 1808		5.1.	Buchholt, Antiqu. 5 Köln 1 Krumbachstr. 6	28.–	
16/73		33 S 80	1 Öldruck Hl. Familie 19. Jhd.		"	"	24.–	– 10% Rabatt
17/73		33 S 81	1 kol. Lidlo Verkündigung Mariae Vgl. Brigl e Lobeck		"	"	5.–	25.– (betr. 15-38/73)
18/73		33 S 82	1 kol. Lidlo Maria auf d. Weltkugel Vgl. Brigl e Lobeck		"	"	5.–	
19/73		33 S 83	1 kol. litho Christi Geburt - Anbetung d. Hirten Vgl. Brigl & Lobeck		"	"	12.–	
20/73		33 S 84	1 kol. Lidlo Anbetung d. Könige Vgl. Brigl & Lobeck		"	"	5.–	
21/73		33 S 85	1 kol. litho Abendmahl Vgl. Brigl & Lobeck		"	"	5.–	
22/73		33 S 86	1 farb. litho Karfreitag Vgl. Brigl & Lobeck		"	"	5.–	
23/73		33 S 87	1 farb. Lidlo. Chr. Auferstehung Vgl. Brigl & Lobeck		"	"	5.–	
24/73		33 S 88	1 farb. Lidlo. Christi Himmelfahrt Vgl. Brigl & Lobeck		"	"	5.–	
25/73		33 V 1	1 Sterbebildchen		"	"	2.–	
26/73		33 S 89	1 kol. litho. Pfingsten Vgl. Brigl & Lobeck		"	"	5.–	

Rechnungsjahr 19 3

Lfd. Nr.	Akten Nr.	Katalog Nr.	Gegenstand	Herkunft	Rechngs.-Datum	Erworben von	Wert DM	Bemerkungen
27/73		33 B 378	1 Litho. Maria auf d. Mondsichel Vgl. F. Gypen, München		5.1.	Buchholz, Ant. 5 Köln 1 Kolumbastr. 6	3.–	
28/73		33 S 91	1 Öldruck		"	"	30.–	
29/73		33 S 92	1 ~~kol.~~ litho "D. Schutzengel ~~Mariae Himmelfahrt~~ ~~Vgl. Brigl & Lobeck~~		"	"	8.–	10% Rab 25,00 D
30/73		62 G 23	1 Satzung e. Bruderschaft 18. Jhd.		"	"	5.–	
31/73		33 S 90	1 kol. litho Mariae Himmelfahrt Vgl. Brigl & Lobeck		"	"	5.–	
32/73		54 L 10	1 Abendmahlsspruch 1837		"	"	5.–	
33/73		33 B 383	1 Gebetszettel Vgl. C. u. N. Benziger, Einsiedeln		"	"	3.–	
34/73		62 G 21	1 Lob- und Trost-Gesang v. d. jungfräulicher schmerzhafter Muttergottes Maria		"	"	5.–	
35/73		33 B 382	1 Sterbezettel mit Darstellung d. "Hl. Wandels"		"	"	6.–	
36/73		33 R 233	1 Öldruck "Treue" Vgl. Fr. Wentzel, Weissenburg		"	"	26.–	
37/73		33 R 234	1 Farbdruck "Blumen aus Bethlehem"		"	"	3.–	
38/73		33 C 724	1 Lithographie "Großer Zank um d. Hose" Vgl. G. N. Renner, Nü.		"	"	48.–	
39/73		33 S 94–96	3 Öldrucke (Erlöser d. Welt, Herz Jesu Mater Dolorosa)		"	"	90.–	

Rechnungsjahr 19 3

Lfd. Nr.	Akten Nr.	Katalog Nr.	Gegenstand	Herkunft	Rechngs.-Datum	Erworben von	Wert DM	Bemerkungen
40/73		62 G 22	1 Blatt zum Andenken an d. Verkündigung d. Dogmas d. unbefleckten Empfängnis Mariae, 1855		5.1.	Ant. Buchholz 5 Köln 1 Kolumbastr. 6 Geschenk	20.–	
41/73		50 I 44+50 33 S 100	3 Bilder [1 Holzbild m. Spruch 1 Pappmaschinbild 1 Öldruck gerahmt]		2.1.	Downstairs, Ant. Bln 41 Deitmerstr. 1 G. Pflüger	27.–	
42/73		6 M 103	1 Truhe um 1770	Hessische Rhön Umgb. Gersfeld	6.1.	Helmut Simon, Ant. 3579 Schrechsbach/Schwalm Kasseler Str. 21	444.–	+ 21,65 Transport (bis Behra)
43/73		46 D 6	1 Eisschlitten	Schrechsbach/Kr. Ziegenhain Schwalm	"	"	22,20	+ 89,28 Transport Schenker bis Bln. Gerstungen
44/73		6 C 36	1 Brettstuhl Holz	"	"	"	33,30	
45/73		7 S 87	1 Korb "Bodderkorf" dat. 1873	Vierlande nach Angaben erbeten	2.1.	[redacted] Bln 22 Ritterfelddamm 90 Geschenk	40.–	
46/73		26 O 373	1 Brustlatz Brokat 18. Jhd.	Altes Land	2.1.	[redacted] Bln 22 Ritterfelddamm 90	25,00	
47/73		30 Y 30	1 imitierte Bernsteinkette; (Glas)	Lindhorst	"	"	50,00	
48/73		26 A 1553	1 Schleifenkopftracht schwarzes Seidenrips mit Perlstickerei	Bückeburg	"	"	75,00	
49/73		26 G 338 339	2 Westen (Frauentracht) schwarzes Tuch mit Samtstreifen	"	"	"	50,00	
50/73		26 A 1554	1 Brokathaube		"	"	25,00	
51/73		26 A 1548	1 Haube schwarze Seidenbänder mit Stickerei	Lindhorst	"	"	75,00	
52/73		30 Y 29	1 Bernsteinkette (Imitation)	Bückeburg	"	"	50,00	

Rechnungsjahr 1973

Lfd. Nr.	Akten Nr.	Katalog Nr.	Gegenstand	Herkunft	Rechngs.-Datum	Erworben von	Wert DM	Bemerkungen
53/73		6 P 12	1 Gestell für Teller		15.1.	[redacted] 457 Quakenbrück Große Mühlenstr. 19 Geschenk	20.-	
54/73		26 G 335 26 A 1546 26 A 1573 29 E 4 21 A 29 21 H 20	7 Trachtenteile [1 Frauenjacke, 1 Haube, 1 Bocchtuch, 1 Schleier 3 Bänder]	Mettersdorf Siebenbürgen	16.1.	[redacted] Rosenau/Post Seiersdorf Sachsenstr. 25 (Österr.	350.-	s. auch Akten
55/73		26 N 547	1 Schürze Wolle, gewebt u. bestickt	Siebenbürgen	16.1.	"	100.-	
56/73		33 Y 20	1 Reservistenbild mit Foto, kol. 1902 gerahmt		17.1.	Dietrich Mentz, Ant. 1 Berlin 30 Motzstr. 10	20.-	
57/73		33 Y 21	1 Reservistenbild m. Foto, kol. Öldruck		"	"	10.-	
58/73		33 Y 22	1 Reservistenbild d. 5. Garde Artillerie-Cüstrin Druck		"	"	30.-	
59/73		33 Y 23	1 Foto, gerahmt Reservistenbild, Königsberg 1903		17.1.	Berliner Flohmarkt 1 Berlin 12 Wilmersdorfer Str. 74	17.-	
60/73		50 I 45	1 Holzbild mit Brandmalerei u. Spruch		"	"	15.-	
61/73		50 I 46	1 Holzbild mit Brandmalerei u. Spruch		"	"	15.-	
62/73		62 C 127	1 Buch "Kindeslust" Festwünsche u. Singspiele		22.1.	[redacted] 1 Berlin 37 Melkerstr. 6 Geschenk	1.-	
63/73		62 D 103	1 Buch "Vom Fels im Meer" v. Spemann's Ill. Zschf. f. d. Haus 2. Bd. (1885)		13.1.	Sellussche Buch-Antiquar.-u. Sortiments-hdlg. Bln 37 Hertastr. 16	18.-	+ 1,60 DM Porto
64/73		31 J 4	1 "Telgter Madonna" Ton, glasiert		16.1.	Töpferei Paul Adolf Schäfer Telgte Fräbonstr. 22	8,50	
65/73		7 M 12	1 Hängeschränkchen, Holz		17.1.	Stephan Kirchner, Ant. 1 Berlin 30 Eisenacher Str. M	120.-	

Rechnungsjahr 1973

Lfd. Nr.	Akten Nr.	Katalog Nr.	Gegenstand	Herkunft	Rechngs.-Datum	Erworben von	Wert DM	Bemerkungen
66/73		8 H 750	1 Teller, Steingut mit Abziehbildern bedruckt		17.1.	Stephan Kirchner Ant. 1 Berlin 30 Eisenacher Str. 11	10.-	
67/73		10 T 6	1 Kuchenbrettchen, Porzellan, bemalt		23.1	" Geschenk	1.-	
68/73		62 A 98	1 Buch "Palmenzeige", Nr. 1		18.1	Carl Cambs Buchhdl. Bln 30 Augsburger Str. 13	9.-	
69/73		62 D 102	1 Buch "Großes illustr. Buch der Liebhabereien", Bln		"	"	9,50	
70/73		33 C 655	1 Buch "Neue deutsche Bilderbogen", Bd. 2, Bln		"	"	15.-	
71/73		33 R 262 263	2 Bilder (1 Fotographie 1 Chromolitho. nach Millet		2.1.	Die Fundgrube 1 Berlin-Lankwitz	15.-	
72/73		50 I 51	1 Spruchbild		24.1	E Geschenk	1.-	
73/73		50 I 47	1 Holzbild mit Brandmalerei		18.1.	Charlottenburger Fundgrube, Ant. 1 Berlin 12 Bleibtreustr. 5a	10.-	
74/73		50 I 48	1 Holzbild mit Brandmalerei		"	"	10.-	
75/73		33 S 77	1 Chromolithographie "Schutzengel"		18.1.	Neuste Nachlässe W. Binder u. H.-H. Neumann 1 Bln 12, Bleibtreu-Str. 41	20.-	
76/73		8 H 746	6 Steinzeugteller Buntglasiert, gestempelt		24.1.	Frau Viereck-Jülsen Ant. 1 Berlin 12 Bleibtreustr.	60.-	
77/73		8 M 178	1 Porzellandose zum 1. Geburtstag		"	"	25.-	
78/73		47 B 97	1 Buch Fulda - Amtliches Kalender, (16 Jg.) ab 1808		vom 9.12.72	Sellussche Buchhandlung 1 Bln 37 Hertastr. 16	85.-	+ 2,40 DM Porto + 5,5% Mwst.

Rechnungsjahr 1973

Lfd. Nr.	Akten Nr.	Katalog Nr.	Gegenstand	Herkunft	Rechngs.-Datum	Erworben von	Wert DM	Bemerkungen
79/73		47 B 96	Fulda - Gemeinnütziger Hauskalender (27 Bd.)		9.12.72	Gsellius'sche Buchhandlung Bln 37 Herdastr. 16	150.–	
80/73		47 B 98	19 Daheim - Kalender (Jg. 1879, 1884, 1885, 1887, 1889-91, 1893-95, 1897-1900, 1905-1909)		27.12.72	Helios Buchhdlg. 1 Berlin 52 Eichborndamm 141-167	152.–	+ Porto 11,60 DM + 5,5% Must. 11,20 DM
81/73		47 B 99	1 Haushaltungs- und Geschichtskalender Stralsund 1811		"	"	18.–	
82/73		47 B 100	1 Kalender auf das Jahr 1832 Rostock		"	"	12.–	
83/73		6 M 102	1 Kastentruhe Holz, bemalt dat. 1867	Suhl Thüringen	25.1.	Ottokar Hermann Ant. 1 Berlin 31 Ruhrstr. 72a	950.–	davon 11% Must. 94,14 DM
84/73		62 D 103	Vom Fels zum Meer Illustr. Zbchr. Jg. 1892 Bd. 1+2		24.1	Kurt Wegner Antiquariat 1 Bln 30 Schöneberger Ufer 51	20.–	
85/73		62 D 105	Zur guten Stunde Illustr. Zbchr. Bd VI, Berlin 1894		"	"	10.–	
86/73		62 D 106	1 Buch "Geheimnisse von Paris aus dem 17. Jhd." Vlg. Trowitsch Frankfurt/Oder u. Bln		"	"	15.–	
87/73		47 B 95	1 Buch "Trowitzsch's Volkskalender" Berlin 1865		"	"	15.–	
88/73		62 D 109	1 Buch "Orakel der Freundschaft" Magdeburg 1841		"	"	15.–	
89/73		8 G 449	1 Schüssel braunes Steinzeug	Berlin	30.1	[redacted] 1 Berlin 45, Gardeschützenweg Geschenk	5.–	Objekte aus dem Haushalt d. Eltern
90/73		7 M 11	1 Behälter f. Topflappen Steingut	"	"	" Geschenk	2.–	
91/73		33 H 46	1 Weihnachtsglückwunsch, 1898	"	"	" Geschenk	1.–	

Rechnungsjahr 1973

Lfd. Nr.	Akten Nr.	Katalog Nr.	Gegenstand	Herkunft	Rechngs.-Datum	Erworben von	Wert DM	Bemerkungen
92/73		8 F 259	4 Flaschen für Milch und Sahne Preßglas	Berlin	30.1.	[redacted] 1 Berlin-Nikolassee Teutonenstr. 11a Geschenk	4.–	
93/73		10 G 18 +20	2 Küchenreiben Blech	"	"	" Geschenk	1.–	
94/73		13 K 1	1 Seifenschale Hartporzellan	"	"	" Geschenk	1.–	
95/73		10 G 19	1 Reibe f. Möhren Preßglas	"	"	" Geschenk	1.–	
96/73		38 J 35	1 Puddingform Steingut	"	"	" Geschenk	2.–	
97/73		10 I 8	1 Spritzbeutel f. Torten und Aufsatzstück	"	"	" Geschenk	1.–	
98/73		10 I 9	1 Metallspritzbeutel f. Torten mit Aufsatzstücken, Blech	"	"	" Geschenk	1.–	
99/73		8 E 529	1 Kanne mit Griff braune Emaille	"	"	" Geschenk	2.–	
100/73		10 S 151	1 Schöpflöffel, Alpacca 1 Löffel, emailliert	"	"	" Geschenk	2.–	
101/73		10 O 13-16 +18	Konvolut Bestecke m. Holzgriff (8 Teile	"	"	" Geschenk	1.–	
102/73		7 F 25	1 Behälter f. Kragen u. Manschetten Pappe m. Stoff überzogen	"	"	" Geschenk	2.–	
103/73		7 F 26	1 Schachtel m. Stoffkragen f. Herren	"	"	" Geschenk	1.–	
104/73		46 B 58	1 Gestell zum Aufbewahren von Kleingeld	"	"	" Geschenk	5.–	

Rechnungsjahr 19 73

Lfd. Nr.	Akten Nr.	Katalog Nr.	Gegenstand	Herkunft	Rechngs.-Datum	Erworben von	Wert DM	Bemerkungen
105/73		33 Q 24	1 Öldruck Reklame f. e. Drogerie	Berlin	30.1.	[redacted] Geschenk	1.–	
106/73		21 E 26	1 geschichtes Spruch + Stricknadeln	"	"	" Geschenk	1.–	
107/73		54 G 4	1 Glückwunsch zur Hochzeit auf Seide, 1788	"	"	" Geschenk	5.–	
108/73		9 Z 11	1 Brieftasche Seide, bestickt	"	"	" Geschenk	5.–	
109/73		62 A 101	1 Buch "Ev. Gesangbuch d. Prov. Brandenburg: 1918	"	"	" Geschenk	3.–	
110/73 54 H 406		62 A 102	1 Buch Neues Testament + Andachtsbildchen	"	"	" Geschenk	3.–	
111/73		62 A 103	1 Buch "Alte u. neue Lieder"	"	"	" Geschenk	1.–	
112/73		62 D 106	1 Buch "Wie man eine geschrieben"	"	"	" Geschenk	1.–	
113/73		47 B 101	1 Bd. d. lahren hinkenden Boten Jg. 107 (1907)	"	"	" Geschenk	1.–	
114/73		62 D 107 9 Y 10	1 Heft "Kunstgewerbe W. Baer, Bln + 1 Neckkalender v. 1924	"	"	" Geschenk	1.–	
115/73		17 E 97	1 Tischdecke	"	"	" Geschenk	4.–	
116/73		17 K 14	2 Bettvorleger Samt mit eingewebten Ornamenten	"	"	" Geschenk	6.–	
117/73		26 H 27 ~~23 B 182~~ 29 O 162 29 E 5 26 X 109	1 Brautkleid (3 Teile: Kleid, Unterkleid, Handschuhe) 1939 + Schleier	"	"	" Geschenk	15.–	

Rechnungsjahr 19 73

Lfd. Nr.	Akten Nr.	Katalog Nr.	Gegenstand	Herkunft	Rechngs.-Datum	Erworben von	Wert DM	Bemerkungen
118/73		17 C 15	1 Vorhang f. ein Fenster + Zubehör	Berlin	30.1	[redacted] Geschenk	5.–	
119/73		33 F 155	1 Kästchen f. Stammbuchblätter, Pappe mit Perlstickerei	"	"	" Geschenk	5.–	
120/73		19 K 39– 42	Konvolut Deckchen	"	"	" Geschenk	3.–	
121/73		17 G 70 +71	2 Kissenbezüge - Leinen bestickt	"	"	" Geschenk	4.–	
122/73		17 A 111 +112	2 Handtücher Damast, leinen	"	"	" Geschenk	4.–	
123/73		17 A 113 17 J 19	2 Überhandtücher Leinen bestickt	"	"	" Geschenk	5.–	
124/73		17 E 96	1 Tuch Leinen bestickt	"	"	" Geschenk	2.–	
125/73		17 O 18 19 J 125–127 19 E 1	Konvolut Kreuzstickereien (5 Stücke)	"	"	" Geschenk	3.–	
126/73		~~23 B~~ 26 X 110 184	1 Unterkleid Leinen mit Spitzenausätzen	"	"	" Geschenk	2.–	
127/73		26 U 81	1 Kragen Baumwolle	"	"	" Geschenk	1.–	
128/73		~~23 B~~ 182 23 H 2	1 Leibchen Baumwolle mit Hohlsaumstickerei	"	"	" Geschenk	1.–	
129/73		9 Q 52	1 kleine Geldkatze gehäkelt	"	"	" Geschenk	1.–	
~~130~~/73		18 A 9	2 Stickmuster	"	"	" Geschenk	1.–	

Rechnungsjahr 19 73

Lfd. Nr.	Akten Nr.	Katalog Nr.	Gegenstand	Herkunft	Rechngs.-Datum	Erworben von	Wert DM	Bemerkungen
131/73		7 H 88	1 Streichholzschachtel Metall	Berlin	30.1.	[redacted] Bln-N. Kolassee Teutonenstr. 14a Geschenk	1.-	
132/73		26 A 1547 266 337 266 336	3 Teile e. Ochsenfurter Frauentracht (2 Jacken, 1 Haube)		31.1.	[redacted] Bln 62 Grunewaldstr. 88	100.-	
133/73		36 E 3+4	1 Kindertheater mit Drehbühne u. Figuren		29.1.	[redacted] Bln 12 Bleibtreustr. 46	200.-	
134/73		33 O 5	2 Oblaten-Bgen		2.2.	Fr. Hoffmann Papierhandlung Bln-Lichterfelde-W. Hindenburgdamm	0,70.-	bez. von Dr. Kohlmann
135/73		50 I 52	1 Hausegen Glas, bemalt		31.1.	U. Richter, Ant. 1 Berlin 45 Hindenburgdamm 51	5.-	
136/73		62 A 107 33 B 384-387	1 Buch in e. Hülle Andachtsbibel Dülmen i. W. 1904		5.2.	[redacted] Bln 41 Düppelstr. 1	10.-	
137/73		50 I 53	1 Stickbild		"	Dorothea Steinmeister, Ant. Bln-Dahlem Schwendenerstr. 30	25.-	
138/73		50 I 49	1 Spruchholzbild m. Brandmalerei		"	"	10.-	
139/73		33 F 133	1 Poesiealbum		"	"	5.-	hg. von Tochter von Prof. Stendel Dahlem Schwendenerstr.
140/73		50 I 65	10 Spruchbilder Aquarelle	Berlin	"	"	30.-	
141/73		38 J 36	1 Puddingform, Steinzeug		"	"	6.-	
142/73		8 C 21	1 Traubenbutte, Holz	Südtirol Schloß Rubein/ Obermais bei Meran	25.1	[redacted] Schloß Rubein Obermais bei Meran	400.-	+ Klauckwasser, Spedition + Transport I 21,58 DM + 23,31 DM (Bln. Rollgesellschaft)
143 a,b/73		10 S 161	2 Rührlöffel	"	"	"	10.-	430

Rechnungsjahr 19 73

Lfd. Nr.	Akten Nr.	Katalog Nr.	Gegenstand	Herkunft	Rechngs.-Datum	Erworben von	Wert DM	Bemerkungen
144/73		8 O 419	1 Henkeltopf Steinzeug mit geschwämmeltem Dekor		14.2.	Dieter Stellenwerk Ant. 1 Bln 12 Bleibtreustr. 5	30.-	
145/73		8 O 429	1 Topf Steinzeug m. geschwämmeltem Dekor		"	"	35.-	
146/73		33 C 725+726 33 R 224-230	12 Blätter Grafik		7.2.	Antiquariat W. Stascheit 1 Bln 30, Bülowstr. 5	24.-	
147/73		62 D III	1 Buch Deutsche Kunst im Bild u. Lied. 10, (1868)		"	"	25.-	
148/73		62 D III	1 Buch "Deutsches Künstler-Album" IX (1876)		"	"	30.-	
149/73		33 K 222+223 33 S 79	3 Blätter Grafik		15.2.	Selene Jule Hammes 1 Berlin Europa Center Geschenk	2.-	
150/73		8 E 519	1 Kanne, Porzellan, emailt C. Tielsch, Altwasser/Schlesien	Berlin	16.2.	[redacted] 1 Berlin Geschenk	5.-	
151/73		8 M 181	1 Tasse, Porzellan, weiß	"	"	" Geschenk	2.-	
152/73		8 O 420	1 Henkeltopf Halbsteinzeug, geschwämmeltes Dekor	"	"	" Geschenk	3.-	
153/73		8 G 450	1 Schüssel Steinzeug mit aufgedrehten Blumen	"	"	" Geschenk	2.-	
154/73		10 S 148	1 Schöpflöffel Porzellan m. Holzgriff	"	"	" Geschenk	4.-	
155/73		10 S 149	1 Siebkelle Porzellan mit Holzgriff	"	"	" Geschenk	3.-	
156/73		38 B 375	1 Teigrädchen Porzellan m. Holzgriff	"	"	" Geschenk	2.-	

Rechnungsjahr 19 73

Lfd. Nr.	Akten Nr.	Katalog Nr.	Gegenstand	Herkunft	Rechngs.-Datum	Erworben von	Wert DM	Bemerkungen
157/73		38 B 376	1 Teigrädchen, Messing		16.2.	[redacted] 1 Berlin Geschenk	2.–	
158/73		10 S 147	1 Schöpfkelle, weiße Emaille		"	" Geschenk	1.–	
159/73		10 S 150	1 Saucengießer zum Begießen d. Bratens Aluminium		"	" Geschenk	1.–	
160/73		7 H 85 a-e	5 Behälter f. Reis, Nudeln, Mehl, Grütze, Erbsen Porzellan bedruckt		"	" Geschenk	10.–	
161/73		7 H 86	1 Behälter f. Mehl Porzellan Villeroy & Boch, Dresden		"	" Geschenk	3.–	
162/73		7 H 85 d	1 Deckel; Porzellan Ersatzdeckel f. Grütze-behälter		"	" Geschenk	1.–	
163/73		8 O 445	1 Topf Steinzeug		"	" Geschenk	4.–	
164/73		8 W 103	1 Seas		"	" Geschenk	3.–	
165/73		8 W 104	1 Seas 0,25 ℓ		"	" Geschenk	3.–	
166/73		10 O 12	1 Paar Messerbänkchen Medaillon		"	" Geschenk	1.–	
167/73		10 H 5	1 Trichter, graue Emaille		"	" Geschenk	1.–	
168/73		10 E 33	1 Kartoffelstampfer Medaillon + Holzgriff		"	" Geschenk	1.–	
169/73		8 O 430	1 Topf m. Deckel, Aluminium		"	" Geschenk	3.–	

Rechnungsjahr 19 73

Lfd. Nr.	Akten Nr.	Katalog Nr.	Gegenstand	Herkunft	Rechngs.-Datum	Erworben von	Wert DM	Bemerkungen
170/73		38 H 93	1 Kuchenform f. Muchen Eisenblech		16.2.	[redacted] 1 Berlin Geschenk	1.–	
171/73		10 G 21	1 Küchenreibe Eisenblech		"	" Geschenk	1.–	
172/73		9 M 13	1 Stiele mit Elfenbeingriff		"	" Geschenk	5.–	
173/73		10 F 13	1 Fleischwolf		"	" Geschenk	2.–	
174/73	26 A 1702 24.06.83	26 A 1572	1 Frauenhaube Oberlausitz (bestehend aus 7 Teilen)	weitere Inf. sollen folgen	1.2.	[redacted] 1 Berlin 38 Prinz-Fr.-Leopold-Str. 14	168.–	auf e. Puppe aus Korbgeflecht Haube auf: Uermi Altenf. v. Frau U. aus d. DDR. Schleife Name d. Frau nicht bekannt.
175/73		33 C 657– 722	9.3 Kinderstrümpfe Bildeckbögen Vgs. Scholz, Mainz		7.2.	[redacted] 4 Düsseldorf 30 Fischerstr. 17	1581.–	+ 7,50 DM Verpackung 8,40 DM Transport
176/73		62 C 143– 164	22 Textheffe f. Kinderstrümpfe Vgs. Scholz, Mainz		"	"	110.–	
177/73		62 C 128– 140 62 D 114–118	19 Grosdenhefte – Geschwünsche, Lieder Gedichte zu Jahres u. Lebenslauf sortiert. –		19.2.	Theodor Hennig Antiqu. Bln 30, Motzstr. 25		
178/73		62 A 104	1 Buch "Morgen- u. Abendopfer" v. Joh. Heinrich W. Wichern Hutzbach		"	"	62,50	
179/73		62 D 113	1 Taschen-Liederbuch für das deutsche Volk 6 Aufl. Plauen o. J.		"	"		
180/73		62 C 143	Weihnachts- u. Neujahrs-Gedichte Lpt. 1850		"	"		
181/73		62 D 112	1 Buch "Das Dresdner Vogelschießen"		"	"		
182/73		8 H 748 749	2 Teller; Porzellan u. Steingut		17.2.	Sonnendual's Nachfolger Bln Bergmann-Str. 69	18.–	

Rechnungsjahr 1973

Lfd. Nr.	Akten Nr.	Katalog Nr.	Gegenstand	Herkunft	Rechngs.-Datum	Erworben von	Wert DM	Bemerkungen
183/73		33 B 379-381	3 Kupferstiche (Christus Jesus A. et. Protector Reg. Bohemia, - Aufbg. Stabat Mater Dolorosa, - Aufbg St. Johannes)		17.2.	Sonnenthal's Neuwertige Gelegenheiten Bln Bergmannstr. / Ecke Mehringdamm 69	10.-	
184/73		62 A 106	1 Buch "Christlicher Familientempel" 2. Aufl. 1832		16.2.	A. Kohls, Buchant. Bln 30, Winterfeldstr. 44	10.-	
185/73		33 F 123 62 D 119 62 A 105	2 Poesiealben 1 Buch, Taschenspielerkunststücke 1 Vergißmeinnicht, Sprüche		16.2.	Antiquariat Düwal Bln 30 Martin Luther Str. 28	26.-	
186/73		33 S 101	1 Chromolithographie "Abendmahl", gerahmt		17.2.	Maria Poetsch Ant. "Hilde ist billig" Bln 61, Möckernstr. 80	2.-	
187/73		33 F 124	1 Stammbuch mit 20 kol. Kupferstichen außerdem Stickbilder, Aquarelle (Eintrag. 1816 - 1831) 1815		16.2.	Antiqua Isabella Borkmann 1 Bln 41 Südwestkorso 12	200.-	
188/73		33 F 125 + 126	2 Stammbücher (1. Stammbuch, 1844 2. Stammbuch 1856		"	"	70.-	
189/73		33 F 127	1 Stammbuch mit 4 kol. Kupferstichen 1828		"	"	40.-	
190/73		33 F 128-131	4 Poesie-Alben		"	"	15.-	
191/73		33 B 417	1 Andachtsbild gerahmt		"	"	10.-	
192/73		50 I 54	1 Stickbild m. Spruch		"	"	15.-	
193/73		8 E 520 + 521	2 Kannen Porzellan		"	"	5.-	
194/73	33 R 238-242	33 S 97, 99 44 A 65 58 I 83 54 L 12, 13 50 I 40-43	15 Bilder		14.2.	Mocki's Bazar Bln 19 Suarezstr. 6	165.-	
195/73		8 H 762	1 Teller, Holz mit Brandmalerei		"	"	5.-	

Rechnungsjahr 1973

Lfd. Nr.	Akten Nr.	Katalog Nr.	Gegenstand	Herkunft	Rechngs.-Datum	Erworben von	Wert DM	Bemerkungen
196/73		33 F 132	1 Poesie-Album		14.2.	Mecki's Bazar Bln 19 Suarezstr. 6	5.-	
197/73		33 S 98 33 R 257+258	3 Bilder		14.2.	Dodo's Bazar Bln 19 Suarezstraße	50.-	
198/73		6 M 105	1 Truhe Eiche	Probstei	17.2.	[redacted] 2308 Preetz Klosterstr. 18	650.-	+ Transport Fa. Pietsch, Bln 143,22 DM
199/73		8 U 33	1 Schale Glas		28.2.	Kunst-Auktionshs. Georg Print Bln 12, Giesebrechtstr. 3	31.-	+ 15% Aufgeld 4,65 DM + 11% Mwst. 0,55 DM
200/73		47 B 102	2 Bde. Neues Haus- u. Volksfreund Stuttgart u. Tübingen 1834, 1835		26.2.	Hermann E. Bub Antiquariat 87 Würzburg 2 Postfach 783	30.-	+ 1,60 DM Versandkosten
201/73		7 E 81	1 Spanschachtel in Herzform bemalt Malerei u. Entwurf: O. Ernst Röder		9.3.	Käte Quicker 1 Berlin Geschenk	5.-	
202/73		8 O 421	1 kleiner Henkeltopf Irdenware mit Malhorndekor.		"	" Geschenk	2.-	
203/73		8 O 422	1 kleiner Henkeltopf Steinzeug mit geschwämmeltem Dekor.		"	" Geschenk	2.-	
204/73		8 M 182 + 183	2 Tassen, Porzellan mit Fotoaufdruck u. goldener Kaltmalerei Altwasser, Schlesien		"	" Geschenk	8.-	
205/73		8 O 425	1 Topf mit 2 Henkeln graues Steinzeug, blaue Bem.		"	" Geschenk	3.-	
206/73		10 U 3	1 Serviettenring mit Monogramm Kaysersinn		"	" Geschenk	2.-	
207/73		8 W 90	1 Glas auf breitem Stand (1/4 l)		"	" Geschenk	3.-	
208/73		54 G 6	1 Andenken zur Silberhochzeit (Ring + silb. Mürrenzweig unter Glasstutz)		"	" Geschenk	5.-	

Rechnungsjahr 1973

Lfd. Nr.	Akten Nr.	Katalog Nr.	Gegenstand	Herkunft	Rechngs.-Datum	Erworben von	Wert DM	Bemerkungen
209/73		33 F 152	1 Bd. (Gedichtsammlg.) Goldkörner gesammelt von Käte Quicker		9.3.	Käte Quicker 1 Berlin Geschenk	1.–	
210/73		53 Y 4	1 kl. künstl. Weihnachtsbaum auf Ständer mit silbernen Glaskugeln		"	" Geschenk	1.–	
211/73		32 L 33 33Q601	1 Fotoalbum mit Familienfotos		"	" Geschenk	4.–	
212/73		33 Q 26 33Q606	1 Postkartenalbum mit Glückwunschkarten zu Weihnachten, zum Neuen Jahr, zu Ostern, Pfingsten u. Geb.		"	" Geschenk	10.–	
213/73		7 K 17	1 kleiner Kasten (Deckel fehlt) Holz bemalt	Siebenbürgen	9.3.	[redacted] A Rosenau/Postseewalchen Sachsenstr. 25 Geschenk	10.–	
214/73		33 F 153-154 54 H 41	2 Poesiealben beiliegend 1 ausgeschnittener Schulheftumschlag		9.3.	[redacted] Berlin-Grunewald Geschenk	2.–	
215/73		54 H 37	1 Buch, handgeschrieben "Geschichte Frankreichs" 1855		"	" Geschenk	1.–	
216/73		62 A 108	1 Buch "Das chr. Vergissmeinnicht" Stuttg. 1880		"	" Geschenk	1.–	
217/73		9 U 3	1 Buchstütze zum Ablegen e. Buches Holz Laubsägearbeit, bemalt		"	" Geschenk	3.–	
218/73		10 O 17	1 Bratenbesteck (Messer u. Gabel) Metall m. Holzgriffen		"	" Geschenk	1.–	
219/73		8 V 16	1 Obstschale auf hohem Sockel Kristall, geschliffen		"	" Geschenk	10.–	
220/73		8 O 426	1 Henkeltopf Irdenware, glasiert		"	" Geschenk	2.–	
221/73		8 O 423	1 Henkeltopf Braungeschirr		"	" Geschenk	5.–	

Rechnungsjahr 1973

Lfd. Nr.	Akten Nr.	Katalog Nr.	Gegenstand	Herkunft	Rechngs.-Datum	Erworben von	Wert DM	Bemerkungen
222/73		8 M 184	1 Tasse (ohne Untertasse) Porzellan, bemalt 4PM		9.3.	[redacted] 1 Bln-Grunewald Geschenk	10.–	
223/73		8 O 424	1 Schnapsfaß, Grams Steinzeug, blau bemalt.		"	" Geschenk	15.–	
224/73		7 H 87	1 Behälter f. Erbsen, Steingut mit Schablonenmalerei (Deckel fehlt)		"	[redacted] Bln 48 Kirchstr. 68 Geschenk	1.–	
225/73		8 W 91+92 8 W 96-98	7 Schnapsgläser + 1 kl. Henkelbecher, Glas		"	" Geschenk	8.–	
226/73		8 W 93+94 8 W 99-102	13 Weingläser 2 kl. Gläser auf h. Stiel		"	" Geschenk	20.–	
227/73		8 O 428	1 Henkeltopf f. e. Apotheke Porzellan	Berlin "	"	[redacted] 1 Berlin Geschenk	2.–	
228/73		10 U 4	1 Serviettenring, Silber	"	"	" Geschenk	1.–	
229/73		8 I 111 +112	3 Salznäpfe, Glas	"	"	" Geschenk	2.–	
230/73		5 J 7	1 Wachsstockhalter Messing mit Auflage ~~aus~~, Perlen gestickt.		9.3.	[redacted] 1 Berlin 41 Albrechtstr. 62a Geschenk	5.–	
231/73		5 S 21	1 Wachsstock "Schneckenstock"		"	" Geschenk	5.–	
232/73		20 A 34	1 Rolle Häkelspitze		"	" Geschenk	1.–	
233/73		10 N 3	1 Gewürzstreuer, Metall		"	" Geschenk	2.–	
234/73		8 Y 18	1 kl. Vase Porzellan, unglas.		"	" Geschenk	1.–	

Rechnungsjahr 1973

Lfd. Nr.	Akten Nr.	Katalog Nr.	Gegenstand	Herkunft	Rechngs.-Datum	Erworben von	Wert DM	Bemerkungen
235/73		9 H 7	1 Schlüsselhalter in Form e. Pantoffels Bastelarbeit m. Perlstickerei		9.3.	[redacted] 1 Berlin 41 Albrechtstr. 62a Geschenk	4.–	
236/73		9 Y 11	1 Notizbuch		"	" Geschenk	2.–	
237/73		62 D 121	1 Buch "Der Gelegenheitsdichter" Sondershausen 1845	war bereits inventarisiert unter Nr. 392/69	"	" Geschenk	2.–	
238/73		62 C 165	1 Buch "Kleine Dt. Sprachlehre Bln 1843		"	" Geschenk	3.–	
239/73		62 C 166	1 Buch "Lesebuch f. preuß. Schulen" 2. Teil Potsdam 1835		"	" Geschenk	4.–	
240/73		62 D 122	1 Buch Ch. Chr. Sturm, Betrachtungen d. Werke Gottes. 2. Bd. Halle 1794		"	" Geschenk	5.–	
241/73		62 C 167	1 Buch "Berlinisches Lesebuch f. Schulen, 1. Tl., Bln 1866		"	" Geschenk	5.–	
242/73		62 C 168	1 Buch "Leitfaden beim ersten Unterricht in d. Gesch. Hannover 1859		"	" Geschenk	4.–	
243/73		62 C 169	1 Buch "Mythologie d. Griechen Römer, Ägypter u. Nordld." Halle 1845		"	" Geschenk	3.–	
244/73		32 L 31	1 Fotoalbum		"	" Geschenk	6.–	
245/73		32 L 32	1 Fotoalbum		"	" Geschenk	8.–	
246/73		62 C 170	1 Schulatlas Gotha 1869			" Geschenk	5.–	
247/73		62 C 172	1 franz. Vokabelbuch Bln 1873			" Geschenk	2.–	

Rechnungsjahr 1973

Lfd. Nr.	Akten Nr.	Katalog Nr.	Gegenstand	Herkunft	Rechngs.-Datum	Erworben von	Wert DM	Bemerkungen
248/73		62 C 171	1 Schulbuch Anfangsgründe d. Physik Essen 1871		9.3.	[redacted] 1 Bln 41, Albrechtstr. 62a Geschenk	5.–	
249/73		54 H 46–48	Konvolut Schulhefte von Max Schröder u. Emma Jäpernick		"	" Geschenk	2.–	
250/73		33 H 59 34 F 7–11	6 Karten Bastelarbeiten		"	" Geschenk	8.–	
251/73		54 K 6 33 B 415+416	1 Taufzettel 2 Andachtsbilder		"	" Geschenk	5.–	
252/73		33 O 6	Album m. Oblaten		"	" Geschenk	10.–	
253/73		21 E 25	1 gestickter Spruch "Ich will beten, Gott wird hören" auf Pappe u. Stoff		"	" Geschenk	1.–	
254/73		33 R 265–267	5 Drucke, 1 Aquarell } Blumenbilder		"	" Geschenk	3.–	
255/73		33 H 58 33 Q 34	Konvolut Postkarten		"	" Geschenk	2.–	
256/73		35 L 6+7	Herzblättchens Zeitvertreib 2 Nr. (8, 9) Ankleidespiel Leipzig-Reudnitz		"	" Geschenk	1.–	
257/73		54 H 49	1 Buch Handschr. Eintragungen (Theaterst.:) Im Pensionat, 1876		"	" Geschenk	1.–	
258/73		32 L 40	Konvolut Fotos aus Familienbesitz		"	" Geschenk	3.–	
259/73		46 J 1–3	3 Brotkarten Bln 1915 u. 1917		"	" Geschenk	1.–	
260/73		62 D 13	~~Konvolut~~: 1 Groschenheft "Tharand's Heilige Hallen"		"	" Geschenk	2.–	

Rechnungsjahr 19 73

Lfd. Nr.	Akten Nr.	Katalog Nr.	Gegenstand	Herkunft	Rechngs.-Datum	Erworben von	Wert DM	Bemerkungen
261/73		33 E 1	1 Faschingseinladung Breslau 1928		9.3.	[redacted] 1 Berlin 47, Albrechtstr. 62a Geschenk	1.–	
262/73		41 V 28	1 hausgesticktes Strickanleitung 19 Jhd.		"	" Geschenk	1.–	
263/73	54 H 100 3.6.83	35 I 8	Zeugnis- und Stunden-plan formulare f. Pappen-stube		"	" Geschenk	1.–	
264/73		14 Q 1	1 Metallschablone f. Monogramm-Stickerei		"	" Geschenk	1.–	
265/73		26 L 3	6 schwarze Federn f. Hut (von 1914)	Berlin	"	" Geschenk	4.–	
266/73		34 P 33 34 L 11	2 Bastelarbeiten 1 Stickbild 1 Webebild		"	" Geschenk	2.–	
267/73		34 L 12	1 Schreibmappe, Pappe mit Brand-malerei		"	" Geschenk	3.–	
268/73		54 H 50	1 Abiturzeugnis 1909		"	" Geschenk	1.–	
269/73		54 F 28 +29	1 Hochzeitszeitung + 2 Liedertexte 1905		"	" Geschenk	1.–	
270/73		62 D 123	1 Buch "Das goldene Familienbuch" Leipzig 1852		8.3.	Theodor Hennig Buchhdlg. + Antiqu. Bln 30, Motzstr. 25	20.–	+ Versand 1,10 DM
271/73		33 R 259	1 Spinnstubenbild 3 Konfirmationsbilder	Ehren-Lessien Hus. Giffhorn	20.3.	[redacted] 3181 Ehra-Lessien Geschenk	10.–	
272/73		32 P 8+9	2 Schießscheiben 19. Jhd.	Berlin	20.3.	J. J. König, Ant. Berlin 12 Schlüterstr. 19	40.–	
273/73		33 R 261 33 Y 24	2 Lithographien (1. Macht v. Rostock 2. Rostocker Bürgergarde)		20.3.	Robert Cibis, Ant. 1 Berlin 19 Suarezstr. 63	110.–	

Rechnungsjahr 19 73

Lfd. Nr.	Akten Nr.	Katalog Nr.	Gegenstand	Herkunft	Rechngs.-Datum	Erworben von	Wert DM	Bemerkungen
274/73		29 H 31	1 Handtasche mit Perlstickerei u. Messingbügel 2. H. 19. Jhd.	Berlin (Geschenk von Elise Hüffer, Bln – Friedenau, Rheinstr. 6 v. H. Stuertzel)	28.3.	[redacted] Bln-Steglitz Johanna-Stegen-Str. 16 Geschenk	10.–	
275/73		10 S 152	1 Silberlöffel m. Monogr. E.R. (Elise Hüffer Horad 1869 ~~1869~~ 1916)	Berlin	"	" Geschenk	5.–	
276/73		54 F 27	1 handgeschriebenes Einrichtungsverzeichnis um 1869 (für Elise Hüffer)	"	"	" Geschenk	1.–	
277/73		45 M 14–16 54 H 44 +45 47 B 104 32 L 39	Konvolut Familienpapiere u. Fotos d. Familie Schultze-Hencke	"	"	" Geschenk	2.–	
~~278~~ 277/73	30 F 197	~~33 Y 26~~	1 Orden 1914		28.3.	[redacted] 63 Gießen, Landgrafen-str. 6 Geschenk	1.–	
279/73		14 F 5	1 Klöppelkissen auf Holzgestell m. aufgefangener Klöppelspitze	Berlin	21.3.	[redacted] Bln 37, Argentinische Allee 24–26 Geschenk	10.–	
280/73		28 A 7	1 Männergelt Siebenbürgen 1926	Umgebung Mediasch Südsiebenbürgen	26.3.	[redacted] Salzgitter-Fredenberg Schützenstr. 13	500.–	
281/73		26 A 1556–1558 26 A 1555 26 G 340 26 N 550	6 Trachtenteile e. Schles. Frauentracht (3 Spitzenhauben, 1 Brokathaube mit Pelz, 1 Spenzer, 1 Schürze)		29.3.	[redacted] 4802 Halle/Westfalen Fürner Weg 28 Geschenk	50.–	
282/73		62 D 124	1 Mappe mit 20 Lichtdrucken "Xylotypen aus d. Sauen" (nach Federzeichnungen v. E. Stempel) Berlin 1888		21.3.	Kurt Wegner Antiquariat Bln 30, Schöneberger Ufer 39	35.–	+ 2,20 DM Versandspesen
283/73		33 F 135 151	17 Poesie-Alben 19. + 20. Jhd.		26.3.	[redacted] Berlin 45 Finckensteinallee 130	82.–	
284/73		8 E 527 +528	(Auktion 483, Nr. 1286) 1 Kaffeekanne + 1 Milchkanne, Steingut mit bedrucktem Dekor Villeroy & Boch, ~~1869~~ 19. Jhd.		5.4.	Leo Spik, Auktionen Bln 15 Kurfürstendamm 66	150.–	+ 15% Aufgeld = 22,50 DM + 11% Mwst (v. Aufs.) = 2,48 DM
285/73		42 U 1+2	2 Umzeichnungen f. Lithos auf Solnhofener Stein 1. Ofenbild m. Karussell 2. Ofenmuster Sächsische Fliesen		5.2.	Venator K.G., Ant. 5 Köln St. Apernstr. 56–62	570.–	a) 350.– b) 220.–
286/73		33 S 102	1 Heliogravüre gerahmt "Abendmahl"		9.4.	Gisela Colette, Ant. 1 Bln 30 Eisenacher Str. 115	20.–	

Rechnungsjahr 1973

Lfd. Nr.	Akten Nr.	Katalog Nr.	Gegenstand	Herkunft	Rechngs.-Datum	Erworben von	Wert DM	Bemerkungen
287/73		8 E 526	1 Milchkännchen, Steingut m. geschwammeltem Dekor Villeroy & Boch, Dresden	–	10.4.	Kurt-Jürgen Boie, Ant. Bln 30 Eisenacher Str. 108	24.–	
288/73		8 H 761	1 Teller Steingut m. geschwämmeltem Dekor Villeroy & Boch, Dresden		"	"	15.–	
289/73		8 E 523	1 Krug Steingut mit Blumenbemalung, Saargemünd		"	"	18.–	
290/73		8 E 531	1 Glaskännchen f. 0,2 l.		"	"	28.–	
291/73		6 D 19	1 Armlehnstuhl mit Intarsien an d. Rückenlehne 1792	Vierlande	7.4.	[redacted] 1 Bln 22 Ritterfelddamm 90	700.–	
292/73		26 A 1559	1 Trachtenhaube aus Linthorst	Linthorst/Bückeburg	"	"	35.–	
293/73		47 A 3	1 ~~Thermometer~~ Barometer bemalt Ende 19. Jhd.		"	"	25.–	
294/73		7 M 13	1 Schränkchen f. Eier. Holz, weiß gestrichen		"	"	10.–	
295/73		8 F 258	1 Flasche mit Patent-Verschluß, graue Emaille		11.4.	[redacted] Bln 22, Ritterfelddamm 90 Geschenk	4.–	
296/73		8 N 319	1 Milchkrug (Deckel fehlt) graue Emaille		"	" Geschenk	5.–	
297/73		9 K 8	1 Löffelbrett Holz, ungestrichen		"	" Geschenk	3.–	
298/73		47 B 103	2 Jg. Schlesischer Kalender 1844, 1845 Frankfurt/O. u. Bln		4.4.	Bernhard Schramm Antiquariat 23 Kiel, Willestr. 4-6	30.–	+ Versandkosten 1,10 DM
299/73		33 C 727–774	48 Bilderbögen f. Kindertheater Veg. Schreiber, Esslingen		9.4.	Ladengalerie 1 Bln 15 Kurfürstendamm 64-65	226.–	

Rechnungsjahr 1973

Lfd. Nr.	Akten Nr.	Katalog Nr.	Gegenstand	Herkunft	Rechngs.-Datum	Erworben von	Wert DM	Bemerkungen
300/73		54 H 51 +52	2 Anschauungstafeln f. Schulen (Vögel u. Wildschwein)		9.4	Ladengalerie 1 Bln 15 Kurfürstendamm 64-65	36.–	
301/73		50 I 55	1 Druck gerahmt Wandspruch		12.4.	[redacted] Zille-Markt 1 Bln 15 Bleibtreustr.	2.–	
302/73		50 I 56 33 S 103 54 L 22	3 Bilder (1 Perlstickbild - Spruch) 1 Öldruck 1 Konfirmations-Erinnerung		31.3.	Ant. Steinmeister Bln 37 Bln-Str. 14	20.–	
303/73		62 D 14–17	2 Moritatenhefte 1 Heft m. Neuschwanstein-lied 1 Heft: Lebensbild E. Becker Vg. E. Becker	Geschenk v. Ernst Becker, Bln 1969	16.4.	[redacted] 1 Bln 45 Finchusteinallee Geschenk	4.–	
304/73		34 F 6	1 Phelloplastik, gerahmt (Darstellung d. Charlottenburger Schlosses) Kork	Berlin	17.4.	Berliner Leierkasten Walter Erdmann 1 Bln 12 Bleibtreustr. 46	175.–	
305/73		34 C 11	1 Haar-Bild, gerahmt 19. Jhd.	Berlin	"	"	150.–	
306/73		50 I 57	1 Spruchbild gerahmt		13.4.	K. + U. Richter Ant. 1 Bln 45 Hindenburgdamm 51	5.–	
307/73		62 A 109	1 Buch Neues verm. Gesangbuch d. Rostockschen Gemeinden Rostock 1853		17.4.	Helios, Buchhandlg. Bln 52 Eichborndamm 141-167	20.–	+ 5,5% Mwst.
308/73		33 S 110	1 Lithographie, kol. Erinnerungsblatt an Fürbitte vor d. Mariensäule in München um Abwendung v. d. Cholera 1854 / Lithogr. Anstalt C. Hengelder		10.4.	R. Wölfle Buch- u. Kunstantiqu. 8 München 13 Amalienstr. 65	100.–	
309/73		11 E 13	2 Pferdegeschirre "Roßzeug"	Westl. Nieder-österreich Raum d. Strengberge	16.4.	[redacted] 4020 Linz 100 Bethlehemstr. 5	823,00	(= 6000 Ö. Schillinge) + Fachkosten + Rollgeld 93,80 DM (bereits 1972 bez.) S. Akten
310/73		33 C 775–776	2 Theaterbilderbögen (Figurenbögen) Neuruppin, Oehmigke & Riemschneider Nr. 6294, 3237		24.4.	Venator K.G., Ant. 5 Köln 1 St. Apernstr. 56-62	75,00	
311/73		33 S 104	1 Lithographie Maria Zell m. Gnadenbild - Wallfahrtsbild		"	"	45,00	
312/73		58 I 85	1 kol. Lithographie m. Trachten aus Demern im Fürstentum Ratzeburg (aus Lisch, 1841)		"	"	12,00	

Rechnungsjahr 1973

Lfd. Nr.	Akten Nr.	Katalog Nr.	Gegenstand	Herkunft	Rechngs.-Datum	Erworben von	Wert DM	Bemerkungen
313/73		54 F 26 a-c	3 Frachtenbilder, Deckfarbenmalereien v. Egerländer Hochzeitszug (Gast, Aufwärterin, Brautmagd)		24.4.	Venator K.G., Ant. 5 Köln 1 St. Apernstr. 56-62	45.–	enthalten 5,5% Must = 70,22
314/73		58 I 86	1 Kupferstich, kol. Augsburger Handwerkertochter beim Kirchgang Augsbg., 18 Jhd.		"	"	75.–	
315/73		33 S 105	1 kol. Lithographie St. Crispinos (Patron d. Schuhmacher) Wentzel, ~~Wer~~ Paris, Nr. 394		"	"	35.–	
316/73		61 A 9	1 Anschauungstafel, lith. "Glasbläserei"		"	"	90.–	
317/73		61 A 11	1 Anschauungsbild (Wilke's Anschauungsbilder Tafel 14) "Handelsszene" Vlg. Fr. Wreden, Berlin		"	"	90.–	
318/73		61 A 10	1 Anschauungstafel "Der Wagenmaher" Nr. 30 Kemink u. Zoon, Utrecht		"	"	65.–	
319/73		33 B 389-414	Konvolut Andachts- u. Heiligenbildchen (26 Stück)		"	"	75.–	
320/73		33 C 779-808	1 Mappe mit Bilderbögen (32 Stück) vorwiegend Krippen u. Ofenbilder (Schreiber, Esslingen u. Vlg. J. Scholz, Mainz, Dehn+Riemersch. AEB.)		"	"	600.–	
321/73		33 C 777	1 Mappe mit 6 Ausschneidebögen: Weihnachtskrippe vom Tiroler Kunstmaler H. Kluibenschedl, Rietz, 1 Druck A. Huber, München		"		40.–	
322/73		33 C 778	1 Mappe mit Bilderbögen ~~(f. Ofenbilder)~~ "Indische Fürstenresidenz" Adolf Engel Bln. Nr. 775		"	"	100.–	
323/73		8 E 530 8 H 763 a-c 8 M 185 8 T 32 8 V 15	7 Teile Steingut mit geschwammeltem Dekor Villeroye Boch,		28.4.	Downstairs Ant. 1 Berlin 41 Deitmerstr. 1	25.–	
324/73		7 L 146	1 Kästchen m. Schiebedeckel, Holz		7.5.	[redacted] Bln 41, Albrechtstr. 62a Geschenk	4.–	
325/73		36 I 1-3	13 Glas- u. Holzkugeln		"	" Geschenk	1.–	

Rechnungsjahr 1973

Lfd. Nr.	Akten Nr.	Katalog Nr.	Gegenstand	Herkunft	Rechngs.-Datum	Erworben von	Wert DM	Bemerkungen
326/73		14 K 12	1 Kindernähkästchen (Holz) mit Rollen + Nähseide		7.5.	[redacted] Bln 41, Albrechtstr. 62a Geschenk	1.–	
327/73		10 I 10	1 Holzgerät f. d. Küche?		"	" Geschenk	1.–	
328/73		9 Y 12	1 Notizbuch m. Bleistift Leder, innen bestickt		"	" Geschenk	1.–	
329/73		9 Z 12	1 Lederetuit mit Aufschrift "Souvenir")		"	" Geschenk	1.–	
330/73		35 I 9	Briefe u. Karten v. e. Kinderpost		"	" Geschenk	2.–	
331/73		41 V 38	1 Illustriertes Kochbuch Leipzig o.J.		"	" Geschenk	1.–	
332/73		62 D 146	1 Heft m. Stammbuchversen ersch. bei Oehmigke u. Riemschneider Neuruppin o.J.		"	" Geschenk	3.–	
333/73		62 D 125	1 Heft "Contre-danse u. Quadrille à la cour" Vlg. Asholm, Berlin		"	" Geschenk	1.–	
334/73		33 H 48-53	6 Glückwunschkarten zur Konfirmation		"	" Geschenk	5.–	
335/73		34 L 10	Konvolut Papier-Flechtarbeiten (Buntpapier) mit Filzunterlage u. Metallstab		"	" Geschenk	1.–	
336/73		41 V 39	1 Kochbuch f. Bürgerfamilien Berlin		"	" Geschenk	1.–	
337/73		62 C 173	3 Schulbücher (v. Frau Schröder) (1 – Lehrbuch d. Geschichte 2+3 Geographiebücher)		"	" Geschenk	6.–	
338/73		54 H 42	1 Aufsatzheft (v. Charlotte Schröder)		"	" Geschenk	1.–	

Rechnungsjahr 1973

Lfd. Nr.	Akten Nr.	Katalog Nr.	Gegenstand	Herkunft	Rechngs.-Datum	Erworben von	Wert DM	Bemerkungen
339/73	45 M 13	33 H 54+55	Konvolut Briefe u. Postkarten		7.5.	[redacted] 1 Bln 41, Albrechtstr. 62a Geschenk	1.–	
340/73	33 L 33 H 33 Q	34–36 56+57 31–33 33 Z 3	Konvolut Fotos u. Neujahrskarten		7.5.	[redacted] Berlin Geschenk	5.–	
341/73		35 K 120	1 Puppengeschirr (22 Teile) aus Emaille	Berliner Haushalt	9.5.	H. Jordan, Ant. Bln 30, Motzstr. 22	220.–	davon 11% Mwst 21,80 DM
342/73		33 R 277	1 Bild Chromolithographie mit Heidelandschaft		9.5.	Basar Goethe 6 Ant Bln 12, Goethestr. 6	15.–	
343/73		50 I 64	1 Haussegen Holzplatte mit Spruch in Brandmalerei		"	"	15.–	
344/73		33 H 60	1 Heft mit geschriebenen u. gedr. Neujahrsglückwünschen		"	"	35.–	
345/73		33 G 396	1 Taufbrief		"	"	2.–	
346/73		33 S 114	1 Druck zur Erinnerung an d. Kindergottesdienst aus Posen Vgl. d. dt. Sonntagsschulbuch Hdlg. Wn		"	"	2.–	
347/73		62 A 110	1 Buch "Leben u. Heimath in Gott" Liederslg., Lpz. 1872		"	"	5.–	
348/73		33 R 281	1 Druck, gerahmt (Diplom f. Kanarienzüchterverein in Bln-Charlottenbg. 1930		"	"	8.–	
349/73	23 B 186 26 I 47 26 N 551 26 R 69+70	26 A 1560 21 G 18 21 A 33	1 Mädchentracht (8 Teile) bestehend aus: 1 Rock, 1 Hemd, 1 Schürze, 1 Bindel, 1 Mieder, 1 Borten, 1 Band f. Borten, 1 Gürtel, 1 rotes Band	Nordsiebenbürgen	10.4.	[redacted] A Rosenau / Post Seewalchen, Sachsenstr. 25	1000.–	
350/73		26 N 552	1 Hochzeitshochschürze bestickt mit Häkelbort		"	"	75.–	
351/73		25 N 13	1 bestickte Burschenkrawatte		"	"	25.–	

Rechnungsjahr 1973

Lfd. Nr.	Akten Nr.	Katalog Nr.	Gegenstand	Herkunft	Rechngs.-Datum	Erworben von	Wert DM	Bemerkungen
352/73		39 D 3	1 Osterlamm, Teig, Marzipan, Zuckerguß 1973	Bäckermeister Rolf Lücke Bln 37, Elchdamm 17a (Ostern 1973)	14.5.	[redacted] Berlin-Wilmersdorf Am Volkspark 33 Geschenk	5.–	
353/73		8 C 23	1 Fußbadewanne, Holz mit Metallreifen	Hersteller: Paul Kupsch, Bln,	12.5.	[redacted] 1 Bln 10, Richard-Wagner Str. 37	68.–	
354/73		8 C 22	1 Blumenwanne Holz m. Metallreifen	"	"	"	28.–	
355/73		32 I 136	1 Laienbild (59×47 cm) Nobile über Stolp in Pommern Öl auf Lw.		8.5.	[redacted] 72 Tuttlingen Messkircher Str. 47	300.–	s. Akten
356/73		32 L 37+38 33 Y 25	Konvolut Fotos		15.5.	Alter Bestand Geschenk	5.–	
357/73		55 I 19	Konvolut (13 Stück) Kondolenzkarten, 1 Todesanzeige	Soest (Familienbesitz)	16.5.	[redacted] 1 Bln 45 Geschenk	3.–	
358/73		33 V 2	1 Sterbebildchen + 2 Postkarten	Körbecke, Kr. Soest	"	" Geschenk	1.–	
359/73		33 S 115	1 Lithographie "Ecce homo" Vgl. A. May, Dresden	Soest	"	" Geschenk	5.–	
360/73		8 G 453	1 Schüssel Hafnerware	Mittelfranken	15.5.	Stephan Kirchner Ant. 1 Bln 30 Eisenacher Str. 11	180.–	
361/73		33 C 809–818	16 Modellbögen zum Ausschneiden Vgl. Schreiber, Eßlingen		19.4.	Horst Herrmann Spielwaren 1 Bln 45 Baselner Str. 10	15,20	
362/73		33 R 275	1 kol. Lithographie "Cathinka" Vgl. v. W. Zawitz, Bln		18.5.	Dodo's Bazar 1 Berlin 19 Suarezstraße	50.–	
363/73		33 R 276	1 Litho, kol. "Rose Mousseuse" Vgl. Dotti & Sala, Bln		"	"	50.–	
364/73		47 B 105	Nieritz: Volkskalender 1846		14.5	Vgl. Fritz Seuffer KG, Abt. Antiqu. 74 Tübingen Sigwartstr. 18	12.–	

Rechnungsjahr 1973

Lfd. Nr.	Akten Nr.	Katalog Nr.	Gegenstand	Herkunft	Rechngs.-Datum	Erworben von	Wert DM	Bemerkungen
365/73		8 M 186 +187	2 Tassen, Porzellan, bemalt		22.5.	Claus Friebe Antik & Antiquiert 1 Bln 41 Markelstr. 47	18.–	
366/73		8 H 780	1 Platte Steingut Villeroy & Boch, Dresden			"	8.–	
367/73		32 N 6	1 Moritatenbild Sackleinen bemalt 2 H. 19. Jhd.	Berlin ?	23.5.	H. Jordan, Ant 1 Bln 30 Motzstr. 22	1800.–	+5,5% Mwst. = 99 DM
368/73		54 K 7	1 Taufmedaille		28.5.	Christine Fritz Ant. 1 Bln 12 Bleibtreustr. 40	17.50	
369/73		46 K 19	1 Medaille aus dem Hungerjahr 1771/1772		–"–	–"–	17.50	
370/73		9 E 78	1 Aschenbecher, Porzellan (m. Malerei)	Breslau	–"–	–"–	10.–	
371/73		32 I 135	Laienbild: 1 Kaltnadelradierung von 1972; auf Bütten. Siegfried L. Kratochwil: "Geliebter Wiener Prater"	Wien	29.5.	Kunsthandlung Refugium (W. Koch) 3 Hannover Volgersweg 19	60.–	
372/73		47 B 62	1 Sächs. Volkskalender für das Jahr 1845 (Hrg. G. Nieritz)		22.5.	Robert Fricke (Ant. buchhandlg.) 1 Berlin 30 Lützowstr. 105-106	34.–	
373/73		47 B 107	4 Daheim-Kalender 1883, 1886, 1892, 1904		25.5.	Theodor Hennig Antiquar 1 Berlin 30 Motzstr. 25	39.–	a) 7,50 DM b) 7,50 DM c) 12,00 DM d) 12,00 DM
374/73		42 J 20	1 auswechselb. Teil eines Dreifußes von einem Schuster (Eisen)	Berlin Lichterfelde-W.	6.6.	[redacted] 1 Bln 45 Geschenk	2.–	
375/73		33 R 268	1 Lithographie Wirtshausszene		29.5.	Galerie G. Bassenge Kunst- u. Buchauktion 1 Bln 33 Erdener Str. 5a	90.–	
376/73		36 M 45	1 Kupferstich (=Radierung!), color. Der verlorene Sohn		–"–	–"–	160.–	
377/73		33 R 269	1 Lithographie Die Braut		–"–	–"–	140.–	"

Rechnungsjahr 1973

Lfd. Nr.	Akten Nr.	Katalog Nr.	Gegenstand	Herkunft	Rechngs.-Datum	Erworben von	Wert DM	Bemerkungen
378/73		33 S 109	1 ~~Kupferstich~~ Lithographie Maria Fell		29.5.	Galerie G. Bassenge Kunst- u. Buchauktion 1 Bln 33 Erdener Str. 5a	100.–	"
379/73		62 D 130	2 Bücher: Legende f. den gemeinen Mann (1.–4. Teil, Mü 1788, 1789, 1790)		–"–	–"–	100.–	+15% Entgelt = 240.–
380/73		33 C 819–821	3 Blätter: komische Neujahrswünsche (Meyer, Berlin)		–"–	–"–	240.–	+5,5% MWst = 101,20
381/73		33 D 10 +11	2 Blätter Kalligraphie		–"–	–"–	330.–	
382/73		33 U 23	1 Kartenspiel u.a.m. Handwerksdarst. (C. L. Wüst, Frkft/M.)		–"–	–"–	100.–	
383/73		33 S 108	1 Lithographie (St. Michael) v. Diederich) Vlg. Felgner, Bln.		29.5.	F. Dörling Buchh. u. Ant. Kunstversteigergen. 2 Hamb. 36, Neuer Wall 40	90.–	+15% Entgelt: 13.50 +5,5% MWST = 5.66 +Versand = 2.40
384/73		8 G 456	1 Schüssel Hafnerware gelb-braun gefleckt doppelt gekniff. Rand	Es folgen noch weitere Angaben!	4.6.	Erwin Oehl, Ant. 8 München 22 Liebigstr. 39	120.–	
385/73		10 G 14	1 Käsesieb, Hafnerware Anfg. 19. Jahrhd.	–"– Burgenland	–"–	–"–	120.–	
386/73		8 E 532	1 gr. Krug Steinzeug	–"– Österreich	–"–	–"–	250.–	
387/73		8 O 439	1 Milchtopf Hafnerware Hafner Toy, Treuchtlingen, 20 Jh.		–"–	–"–	30.–	
388/73		38 D 35	1 Buttermodel (Osterlamm) Hafnerware westl. v. Passau	–"–	–"–	–"–	35.–	
389/73		8 T 33	1 Terrine Hafnerware, grün-braun fränkisch	–"–	–"–	–"–	80.–	
390/73		8 U 34	1 Pokal Hafnerware, Kröning	–"–	–"–	–"–	20.–	

Rechnungsjahr 1973

Lfd. Nr.	Akten Nr.	Katalog Nr.	Gegenstand	Herkunft	Rechngs.-Datum	Erworben von	Wert DM	Bemerkungen
391/73		8 O 443	1 ~~Spruchtasse~~ Töpfchen m. Spruch Hafnerware (fränk. od. Hessen)		4.6.	Erwin Oehl, Ant. 8 München 22 Liebigstr. 39	45.–	
392/73		8 P 47	1 Henkeldoppeltopf Hafnerware	–"–	–"–	–"–	50.–	
393/73		8 G 455	1 Holzschüssel aus ~~Wurzelholz~~ Esche 18. Jhd. Steiermark	–"–	–"–	–"–	150.–	
394/73		10 E 35	1 Mörser (Holz) mit Stössel (Eisen) für Leinsamen 18. Jahrh. Steiermark	–"–	–"–	–"–	95.–	
395/73		8 M 188	1 Tasse Hafnerware, Treuchtlingen	–"–	–"–	–"– Geschenk	3.–	
396/73		8 G 494	1 Schüssel m. Spruch Hafnerware (Westböhmen, Daus)	–"–	–"–	–"– Geschenk	5.–	
397/73		33 R 272	1 Öldruck (Feen auf dem Wasser): gerahmt u. Glas		12.6.	Steinmeister Antiqu. Berlinerstr. 14 D 1 Bln 37	45.–	
398/73		33 R 271	1 Öldruck signiert: Zabatori gerahmt u. Glas		–"–	–"–	30.–	
399/73		33 S 113	1 Öldruck (Der gute Hirte) gerahmt u. Glas		–"–	–"–	20.–	
400/73		12 U 10	1 Mistgabel	"Häsenhof" St. Roman Kr. Wolfach Schwarzwald	Adolf Haas, St. Roman	[redacted] ~~Bln 45~~ ~~Finkenst. allee 180~~ Geschenk	3.–	
401/73		8 H 764–768	5 Steingutteller	Ries (aus d. Slg. Mötzel in Nördlingen)	4.6.	Erwin Oehl, Ant. 8 München 22 Liebigstr. 39	200.–	
402/73		8 Q 127	1 Schale, Fayence bemalt 1834 Durlach ?		18.6.	Venator KG. 5 Köln St. Apernstr. 56-62	120.–	darin enthalten 5,5% Mwst.: – 6,26 DM
403/73		50 I 62	1 Holzkreuz mit Brandmalerei		6.6.73	"Fundgrube" H. Gräfer Bln 61, Bergmannstr. 110	5.–	

Rechnungsjahr 1973

Lfd. Nr.	Akten Nr.	Katalog Nr.	Gegenstand	Herkunft	Rechngs.-Datum	Erworben von	Wert DM	Bemerkungen
404/73		50 I 63	1 Spruchbild mit Brandmalerei		7.6.	G. Lübcke, Ant. Bln 61 Bergmannstr. 10	10.–	
405/73		32 I 137	1 Laienbild Öl auf Lw., gerahmt		25.6.	[redacted] Bln 65 Gerichtstr. 79	200.–	
406/73		54 F 30	1 Brautrechen Holz, bemalt	Hersteller: Rechenmacher Döring in Rebgeshain (Vogelsberghaus)	21.5.	[redacted] 642 Lauterbach Obergasse 34	22.–	+ 3,60 DM Porto
407/73		41 O 48	1 "Bankknecht" Holz f. Tischlerei um 1910 ?		26.5.	Kaspar Hagenhues, Tischler Lüdinghausen/Westf. Neustr. 10 Geschenk	10.–	
408/73		7 L 148	1 Kästchen, Pappe mit Bildplatte		20.6.	Alfons Junk, Ant. 555 Bernkastel-Kues Nikolausufer 14	100.–	
409/73		9 Y 14	1 Zehntbuch, 1717	Wittlich Fishus ?	"	"	100.–	
410/73		8 F 259	1 Schnapsflasche graues Steinzeug m. blauer Bemalung		"	"	60.–	
411/73		54 K 8	1 Tauftaler, Silber		"	"	70.–	
412/73		10 Z 10	1 Zange f. Hutzucker Schmiedeeisen	Mosel	"	"	30.–	
413/73		38 D 36	1 Buttermodel, graues Steinzeug wohl 1920–1930		"	"	25.–	
414/73		12 B 6	1 Heidelbeerkamm, Holz	Bernkastel / Hunsrück	"	"	30.–	
415/73		34 M 24–26	(1. Der hl. Morgen, 2. D. hl. Nacht, 3. Der hl. Mittag) 3 Klosterarbeiten, gerahmt Krl. Kupferstiche mit Textilien staffiert., Augsbg.		"	"	480.–	
416/73		10 X 28 a-d	4 Gefäße, wohl f. Silberguß, Steinzeug		"	"	100.–	

Rechnungsjahr 19 73

Lfd. Nr.	Akten Nr.	Katalog Nr.	Gegenstand	Herkunft	Rechngs.-Datum	Erworben von	Wert DM	Bemerkungen
417 / 73		32 I 139	1 Laienbild "Hei Eiselinde", Ostpreußen	Kauf v. d. Malerin	21.6.	[redacted] ~~Berlin~~ Hadamar Im Boden 7	500.–	s. Akten
418 / 73		8 H 769 – 771	3 Steingut teller mit Umdruckdekor	Westfalen	14.6.	E. Broch, Ant. Dülmen i. Westf. Coesfelderstr. 103	45.–	
419 / 73		9 E 79	1 Pfeifenkopf, Porzellan, mit feld kalt bemalt	"	"	"	20.–	
420 / 73		29 H 33 9 Q 55 9 Q 54 9 y 15	4 Handarbeiten (1 Beutel m. Perlstickerei 1 feldhacke, 1 Notizbuch)	Dülmen (Nordhang e. Eisenbahndiches)	"	"	35.–	
421 / 73		50 A 13	1 Schutzbrief mit 2 Münzen	Westfalen	"	" Geschenk	1.–	
422 / 73		8 M 189	1 Tasse Grauer Steinzeug m. bl. Bem.	Hergestellt in Kannebäckerland bei Montabaur	26.6.	Autobahnrast-Stätte Heiligenrotte	6,50	
423 / 73		8 T 34	1 Terrine, Steingut weiß	Gemeinde Lüdinghausen-Brochtrup	14.6.	[redacted] Lüdinghausen	20.–	
424 / 73		33 R 274 50 I 58/59	3 Bilder (1 Litu - Nay-Dresden) 2 Bilder mit aufgestickten Sprüchen)	"	26.6.	[redacted] Ammeldingen/Eifel Kr. Bitburg	20.–	
425 / 73		33 R 273	1 Öldruck "Die Lebensalter"		19.6.	Bauer Hans Besenius Ammeldingen Eifel	50.–	
426 / 73		12 C 8	1 Dreschflegel, Holz	Hultschin/ Kr. Ratibor Oberschlesien	27.6.	[redacted] 1 Bln 46 Briesestr. 8 Geschenk	5.–	
427 / 73		8 O 438	1 Topf mit zwei Henkeln, Bräunge-schirr	Berlin-Lankwitz	"	" Geschenk	1.–	
Chronik Jan-Juni 1973								
428 / 73		8 E 533	1 Milchkanne, f. 15 l Metall		29.6	[redacted] Ammeldingen/Kr. Bitburg Eifel Geschenk	10.–	
429 / 73		38 H 94 + 95	2 Kuchenformen f. Hefekuchen, Blech		"	" Geschenk	5.–	

Rechnungsjahr 19 73

Lfd. Nr.	Akten Nr.	Katalog Nr.	Gegenstand	Herkunft	Rechngs.-Datum	Erworben von	Wert DM	Bemerkungen
430 / 73		10 I 11	1 Pfannenheber, Eisen		29.6.	[redacted] ~~Anmeldingen~~ ~~Kr. Bitburg~~ Lüdinghausen Geschenk	1.–	
431 / 73		8 N 320	1 Krug, Steinzeug	Adendorf bei Bonn	30.6.	[redacted] Steinzeug Adendorf bei Bonn Hauptstr. 37	38.–	
432 / 73		50 I 60+61 54 L 23 5? H	4 Bilder (2 Bilder mit aufgestickten Sprüchen, Kindenblatt		23.6.	J. Burmeister, Ant. 814 Lüneburg 18	95.–	
433 / 73		8 H 772					30.–	
434 / 73		12 C ii					1.–	
435 / 73		30 B 48					1.–	
436 / 73		26 T iii					2.–	
437 / 73		26 T ii2					2.–	
438 / 73		26 N 553 554					4.–	
439 / 73		26 N 555					3.–	
440 / 73		26 G 342	"Peter"	"	"	" Geschenk	4.–	
441 / 73		26 X 66	1 Untertocke	Hofstetten Kr. Wolfach	"	[redacted] Hofstetten Geschenk	1.–	
442 / 73		26 T 113 + 114	2 Halstücher "Schäfle"	Haslach Kr. Wolfach	23.3. 1972	Mode-Kern Haslach Geschenk	4.–	

424 - 425/73 + 428 - 430/73 (Lfd. Nr. 39)
Johann Bisenius, Grimbacher Hof in Ammeldingen, Kr. Bitburg/Prüm: Hofübergabe (60 Morgen mit Wald, 12 Milchkühe, Acker) früher vor 25 Jahren in 3 Teile geteilt, 1 Bruder aufgeteilt, waren 150 Morgen - (jetzt Hälfte (?) (krankheitsbedingt) (Schwiegersohn des Übernehmers) (Vater als Beisatz)
1) Bett seit der Hochzeit in Benutzung
2) 2 Kühen Pfannen (seit 15 Jahren nicht mehr in Gebrauch (waren nicht in Kohle-Herd) Backofen vorhanden - für Hefekuchen (Rezept wie heute).
für 15-Liter
3 Milchkannen (früher vor 20 Jahren vorhanden) Kannen für 20 l (ca. 15 Kannen waren bis ca. 1968 in Gebrauch), seitdem wird die Milch in drei 20 l - Behälter gekühlt in einem Milchwagen für die Molkerei in Prüm/Eifel abgeholt. Molkerei 1948 wurde noch handgemolken - mit der Jahreszeit gerade Schluß - im Geschäft - Kannenbügen gesichert. -

Rechnungsjahr 19 73

Lfd. Nr.	Akten Nr.	Katalog Nr.	Gegenstand	Herkunft	Rechngs.-Datum	Erworben von	Wert DM	Bemerkungen
417/73		32 I 139	1 Laienbild "Heilige Linde", Ostpreußen	Kauf v. d. Malerin	21.6.	[redacted] ~~1 Berlin~~ Hadamar Im Boden 7	500.–	s. Akten
418/73		8 H 769– 771	3 Steingutteller mit Umdruckdekor	Westfalen	14.6.	E. Brock, Ant. Dülmen i. Westf. Coesfelderstr. 103	45.–	
419/73		9 E 79	1 Pfeifenkopf, Porzellan, mit Gold bemalt	"	"	"	20.–	
420/73		29 H 33 9 Q 55 9 Q 54 9 Y 15	4 Handarbeiten (1 Beutel m. Perlstickerei 1 Geldbörse " 1 Geldkatze, 1 Notizbuch)	Dülmen (Nachlaß e. Eisenbahndirektors)	"	"	35.–	
421/73		50 A 13	1 Schutzbrief mit 2 Münzen	Westfalen	"	" Geschenk	1.–	
422/73		8 M 189	1 Tasse Graues Steinzeug m. bl. Bem.	Hergestellt in Ruppbach bei Montabaur	26.6.	Autobahnrast-Stätte Heiligenroth	6,50	
423/73		8 T 34	1 Terrine, Steingut weiß	Gewerbe Lüdinghausen-Brochtrup	14.6.	[redacted] Lüdinghausen	20.–	
424/73		33 R 274 50 I 58/59	3 Bilder (1 Utu - May-Dresden) 2 Bilder mit aufgeschichteten Sprüchen)	/	26.6.	[redacted] Ammeldingen/Eifel Kr. Bitburg	20.–	
425/73		33 R 273	1 Öldruck "Die Lebensalter"		19.6.	Bauer Hans Besenius Ammeldingen Eifel	50.–	
426/73		12 C 8	1 Dreschflegel, Holz	Hultschin/ Kr. Ratibor Oberschlesien	27.6.	[redacted] 1 Bln 46 Briesestr. 8 Geschenk	5.–	
427/73		8 O 438	1 Topf mit zwei Henkeln, Braunschirr	Berlin-Lankwitz	"	" Geschenk	1.–	
428/73		8 E 533	1 Milchkanne, f. 1,5 l Metall		29.6	[redacted] Ammeldingen/Kr. Eifel Bitburg Geschenk	10.–	
429/73		38 H 94+ 95	2 Kuchenformen f. Hefekuchen, Blech		"	" Geschenk	5.–	

Chronik Januar 1973

Rechnungsjahr 19 73

Lfd. Nr.	Akten Nr.	Katalog Nr.	Gegenstand	Herkunft	Rechngs.-Datum	Erworben von	Wert DM	Bemerkungen
430/73		10 I 11	1 Pfannenhebes, Eisen		29.6.	[redacted] ~~Anmeldingen/ Kr. Bitburg Eifel~~ Lüdinghausen Geschenk	1.–	
431/73		8 N 320	1 Krug, Steinzeug	Adendorf bei Bonn	30.6.	[redacted] Adendorf bei Bonn Hauptstr. 37	88.–	
432/73		50 I 60+61 54 L 23 54 H 56	4 Bilder (2 Bilder mit aufgeschichteten Sprüchen, 1 Gedenkblatt für Schulentlass., 1 Konf.-spruch		23.6.	J. Burmeister, Ant. 814 Lüneburg Lünertorstr. 18	95.–	
433/73		8 H 772	1 Teller, Porzellan m. Aufschrift "fröhliche Weihnachten"		"	"	30.–	
434/73		12 U 11	1 Mistgabel Eisen	von e. Winzer? aus Kues and. Schutzheiligen d. N. Bolanus v. Kues	3.7.	A. Junk, Ant 555 Bernkastel-Kues Nikolausufer 14 Geschenk	1.–	
435/73		30 B 48	1 Bronze	Mühlenbach Kr. Wolfach	31.7. 1972	[redacted] Mühlenbach, Bäder 27 Geschenk	1.–	
436/73		26 T III	1 Halstuch "Schäbli"	"	"	[redacted] Mühlenbach Geschenk	2.–	
437/73		26 T 112	1 Halstuch "Schäbli"	Oberharmersbach Kr. Wolfach	4.8. 1972	[redacted] Oberharmersbach Geschenk	2.–	
438/73		26 N 553+ 554	2 Schürzen zur Trachtracht	Mühlenbach Kr. Wolfach	27.7. 1972	[redacted] Mühlenbach Geschenk	4.–	
439/73		26 N 555	1 Schürze schwarz-weiß	"	31.7. 1972	[redacted] Mühlenbach Geschenk	3.–	
440/73		26 G 342	1 Jacke "Peter"	"	"	" Geschenk	4.–	
441/73		26 X 66	1 Unterrock	Hofstetten Kr. Wolfach	"	[redacted] Hofstetten Geschenk	1.–	
442/73		26 T 113+ 114	2 Halstücher "Schäbli"	Harmersbach Kr. Wolfach	27.7. 1972	Mode-Kunz Harmersbach Geschenk	4.–	

Rechnungsjahr 1973

Lfd. Nr.	Akten Nr.	Katalog Nr.	Gegenstand	Herkunft	Rechngs.-Datum	Erworben von	Wert DM	Bemerkungen
443/73		26 H 28	1 Kleid	Mühlenbach Kr. Wolfach	31.7. 1972	[redacted] Mühlenbach Geschenk	5.–	
444/73		19 M 345	1 Schultertuch	"	"	" Geschenk	2.–	
445/73		33 E 2–7	4 Plakate + 2 Programme (Endorf)	Endorf	10.7. 1973	Theatergesellschaft Endorf Geschenk	1.–	
446/73		33 D 12	1 Spruchbild aus Kiekebusch bei Königswusterhausen 1856 f. Konfirmation?	in Berlin erworben	3.7.	Jonny Beyer u. Werner Adam, Ant. Bln 30, Fuggerstr. 5-6	150.–	+ 5,5% Mwst = 158,25 DM
447/73		33 B 418	1 Spitzenbild (Visitatio B.V. Maria) m. bemaltem Rahmen (f. Votivbild)	Auktion 484 Nr. 981	7.7.	Leo Spik 1 Bln 13 Kurfürstendamm 66	270.–	+ 15% Mwst = 40,50 DM + 11% Mwst auf Aufg. 4,46 DM
448/73		8 G 458	1 große Schüssel, Fayence, Delft?, 19 Jhd.	Auktion 484 Nr. 1178	"	"	210.–	+ 15% Mwst = 31,50 DM + 11% Mwst auf A. 3,47 DM
449/73		8 E 534	1 Kränchenkanne Zinn Bergisches Land? 1845	Auktion 484 Nr. 1319	"	"	270.–	+ 15% Mwst 40,50 DM + 11% Mwst auf A. 4,46 DM
450/73		8 H 774	1 großes Zinnteller Beschau: Oldenburg 19. Jhd. (1845)	Auktion 484 Nr. 1338	"	"	370.–	+ 15% Mwst. 55,50 DM + 11% Mwst u. A. 6,11 DM
451/73		9 K 9 10 S 153–159	1 Löffelhalter, Holz mit 6 Kaffee- und 6 Suppenlöffeln, Zinn	Auktion 484 Nr. 1371	"	"	90.–	+ 15% Mwst 13,50 DM + 11% Mwst auf 1,49 DM
452/73		8 E 546 8 M 200 a, b	1 Kanne u. 2 Tassen Halb-Steinzeug? blau m. Goldbemalung		14.7.	Lothar Schönknecht Ant. 1 Berlin 30 Kalkreuthstr. 3	50.–	davon 5,5% Mwst 2,61 DM
453/73		19 L 1	1 Kindertragetuch, 1853 bestickt	Schwalm	25.6.	Katharina Frey, Ant 3551 Schönstadt zum Junkerwald 1	60.–	+ Transport 371,50 DM
454/73		17 A 118	1 Überhandtuch 1903, bestickt	Stausebach/ ~~Schwalm~~ Kr. Marburg	"	"	35.–	
455/73		17 A 116	1 Überhandtuch Leinen, blau-weiß	Kreis Biedenkopf	"	"	25.–	

Rechnungsjahr 1973

Lfd. Nr.	Akten Nr.	Katalog Nr.	Gegenstand	Herkunft	Rechngs.-Datum	Erworben von	Wert DM	Bemerkungen
456/73		17 A 117	1 Überhandtuch Leinen, bestickt (braun)	Schwalm	25.6.	Katharina Frey Ant. 3551 Schönstadt zum Junkerwalde 1	50.–	Transportkosten s. vorh. Seite
457/73		19 I 1	1 Abendmahlstuch Leinen, schwarz bestickt 1904	Niedereisenhausen/Kr. Biedenkopf	"	"	50.–	
458/73		17 G 72	1 Kissenpfühl Leinen, bestickt, braun	Kr. Marburg	"	"	48.–	
459/73		17 I 39	1 Bettdecke m. Filetstickerei, Leinen braune Stickerei	Schrecksbach/Kr. Ziegenhain Schwalm	"	"	240.–	
460/73		17 F 30	1 Oberbettbezug mit Durchbruchstickerei Leinen		"	"	180.–	
461/73		17 E 98	1 Tischdecke m. Fileteinsatz, 1844 Leinen	Friedensdorf/Kr. Biedenkopf	"	"	160.–	
462/73		17 G 76	1 Kopfkissen m. brauner Stickerei u. Durchbruchstickerei	Schwalm	"	"	90.–	
463/73		17 G 75	1 Kopfkissen, Leinen 1857 braun bestickt	Obereisenhausen/Kr. Biedenkopf	"	"	45.–	
464/73		17 G 74	1 Kopfkissen, 1853, Leinen m. gelber Stickerei	"	"	"	45.–	
465/73		17 G 73	1 Kopfkissen m. Filetstickerei	Kreis Marburg	"	"	55.–	
466/73		19 E 2	1 Korbtuch 1876, m. brauner Wollstickerei	Kr. Biedenkopf	"	"	65.–	
467/73		23 B 185	1 Frauenhemd Leinen, Kragen bestickt	Oberhörlen/Kr. Biedenkopf	"	"	70.–	
468/73		26 G 341	1 Mieder (f. arme Leute) Leinen, bestickt	Schwalm	"	"	30.–	

Rechnungsjahr 1973

Lfd. Nr.	Akten Nr.	Katalog Nr.	Gegenstand	Herkunft	Rechngs.-Datum	Erworben von	Wert DM	Bemerkungen
469/73		26 G 344	1 Trauermieder schwarzes Leinen gelacht Stulpen besticht m. Metallschließen	Schwalm	25.6.	Katharina Frey, Ant 3551 Schönstadt/M zum Junkerwald 1	75.–	
470/73		26 G 343	1 Mieder f. Festtage blaues Leinen 1834 Ärmelstulpen besticht	"	"	"	85.–	
471/73		27 L 6	1 Kindermieder brauner Barchent Ärmelstulpen besticht	"	"	"	35.–	
472/73		23 A 107	1 Bräutigamshemd 1842, m. Stickerei auf Rücken, Leinen	"	"	"	75.–	
473/73		29 O 163	1 Paar Männerhandschuhe, gestrickt 1879 Leinen	"	"	"	25.–	
474/73		27 L 4	1 Kinderhemd	Friedensdorf/Kr. Biedenkopf	"	"	25.–	
475/73		15 D 32	1 Hechelbock m. Flachsreffe, Holz	Schwalm	"	"	50.–	
476/73		6 I 15	1 Wiege (Kufen fehlen) Längsschwinger	Steinbrücken/Kr. Biedenkopf	"	"	400.–	
477/73		6 M 107	1 Truhe, bemalt	Hallenberg/Kr. Brilon Sauerland	"	"	2300.–	
478/73		6 C 39	1 Bretttruhe	Schwalm	"	"	170.–	
479/73		6 L 5	1 Kindestruhe	Schwabendorf/Kr. Marburg	"	"	65.–	
480/73		8 O 444	1 Einmachtopf "Dreihausen Einmachtopf", Steinzeug		"	"	55.–	
481/73		17 M 7	1 Getreidesack leinen m. aufgedruckten Namen		"	"	25.–	

Rechnungsjahr 1973

Lfd. Nr.	Akten Nr.	Katalog Nr.	Gegenstand	Herkunft	Rechngs.-Datum	Erworben von	Wert DM	Bemerkungen
482/73		38 E 58	1 Sackmodel, Holz	Kirtorf/Kr. Alsfeld	25.6.	Katharina Frey, Ant. 3551 Schönstadt/M zum Junkerwald 1	65.–	
483/73		7 L 149	1 Holzkästchen m. gewölbtem Deckel m. Strohaufl.	Kr. Marburg	"	"	80.–	
484/73		7 E 82	1 Haubenschachtel, bemalt,	Roth/Kr. Biedenkopf	"	"	120.–	
485/73		8 M 190	1 Porzellantasse, m. Blumen (Kaltmalerei) m. Untertasse		"	"	17.–	
486/73		8 M 191	1 Porzellantasse m. Blumen (Kaltmalerei) m. Untertasse		"	"	10.–	
487/73		33 T 32	1 Bleistiftzeichnung, Schwälmer Paar, 19 Jhd. gesamt	Schwalm	"	"	70.–	
488/73		32 I 138	1 Blumenbild, Tusche sign. J. Kraushaar, 1828	Kreis Biedenkopf	"	"	110.–	
489/73		7 S 90	1 geflochtener Papierkorb, Weide bemalt	Kreis Marburg	"	"	70.–	
490/73		10 W 40	1 Eierpfanne m. Stiel, grau Emaille		"	"	15.–	
491/73		4 G 29	1 großer Kupferkessel	Bellnhausen Pfalz	"	"	140.–	
492/73		10 G 15	1 Holzreibe m. 4 Griffen f. schwarze Butter (Pflaumenmus)		"	"	45.–	
493/73		38 A 28	1 Waffeleisen m. 2 Griffen, Eisen		"	"	65.–	
494/73		8 E 536	1 Ölkanne, Blech	Schwalm	"	"	25.–	

Rechnungsjahr 19 73

Lfd. Nr.	Akten Nr.	Katalog Nr.	Gegenstand	Herkunft	Rechngs.-Datum	Erworben von	Wert DM	Bemerkungen
495/73		10 C 13	1 Sieb, Blech	Schwalm	25.6.	Katharina Frey, Ant 3551 Schönstadt Zum Junkerwald 1	35.–	
496/73		8 G 457	1 Kartoffelschüssel, Blech	"	"	"	40.–	
497/73		8 H 773	1 Pfannkuchenteller, Blech	"	"	"	35.–	
498/73		8 B 9	1 Melkeimer, Blech	"	"	"	80.–	
499/73		8 E 535	1 Kaffeekanne, Blech	"	"	"	48.–	
500/73		11 A 25	1 Kuhjoch	Kr. Biedenkopf	"	"	25.–	
501/73		11 A 26	1 Ochsenjoch	Dillkreis	"	"	85.–	
502/73		11 A 32	1 Kuhkummet, leder, Messing	Kr. Biedenkopf	"	"	20.–	
503/73		10 G 22	1 Brotschneider Holz, Eisenbeschlag	Kr. Marburg	"	"	30.–	
504/73		8 F 260	1 Eukodflasche, braunes Steinzeug		"	"	10.–	
505/73		54 B 271	1 Brautkranz m. Bändern d. Marburger Tracht	Kr. Marburg	"	"	70.–	
506/73		54 B 272	1 Brautkranz f. Halbtrauer (Marburger Tracht)	"	"	"	70.–	
507/73		27 A 5 → 20.8.76 54 B 281 = Brautkranz	1 Kranz f. Kinder	Schwalm	"	"	30.–	

Rechnungsjahr 19 73

Lfd. Nr.	Akten Nr.	Katalog Nr.	Gegenstand	Herkunft	Rechngs.-Datum	Erworben von	Wert DM	Bemerkungen
508/73		54 B 273	1 Brautkranz, Band m. rotem Perlen	Schwalm	25.6.	Katharina Frey Ant. 3551 Schönstadt Zum Junkerwald 1	40.–	
509/73		7 S 91	1 Tassenkorb, Weide geflochten	Kr. Marburg	"	"	25.–	
510/73		8 M 197	1 Tasse, Steinzeug m. Blumendekor		"	"	12.–	
511/73		8 I 113	1 Soßenschüssel Porzellan, weiß		"	"	18.–	
512/73		8 O 442	1 Milchtopf, Hafnerware Graues Steinzeug	Kr. Biedenkopf	"	"	12.–	
513/73		8 E 537	1 Kanne, blaue Emaille	Kr. Marburg	"	"	10.–	
514/73		11 D 8	1 Schafsglocke Schmiedeeisen, Leder	Kr. Biedenkopf	"	"	12.–	
515/73		14 B 7	1 Nadelkissen m. Bändern, bestickt	Kr. Marburg	"	"	10.–	
516/73		8 E 541	1 Milchtopf, Hafnerware	Braitscheid / Dillkreis	"	"	20.–	
517/73		8 H 778	1 Pfannkuchenteller, Hafnerware	"	"	"	25.–	
518/73		8 E 540	1 Teekanne, Hafnerware	"	"	"	25.–	
519/73		8 E 539	1 Kaffeekanne m. Aufdruck „1912" Hafnerware	"	"	"	25.–	
520/73		8 O 440	1 Milchtopf / Hafnerware	"	"	"	10.–	

Rechnungsjahr 19 73

Lfd. Nr.	Akten Nr.	Katalog Nr.	Gegenstand	Herkunft	Rechngs.-Datum	Erworben von	Wert DM	Bemerkungen
521/73		8 M 198	1 Tasse m. Untertasse Hafnerware	Breitscheid / Dillkreis	25.6.	Katharina Frey Ant. 3551 Schönstadt Zum Junkerwald 1	10.–	
522/73		29 K 7	1 Kopfkissen m. Applikationen	Schwalm	"	"	30.–	
523/73		25 O 8	1 "Bremhappe" Männermütze m. Persianer	Willingshausen Kr. Ziegenhain Schwalm	"	"	25.–	
524/73		28 B 12	1 Otterfellmütze	Schwalm	"	"	90.–	
525/73		8 N 323	1 Krug, Steinzeug	Kombach / Kr. Biedenkopf	"	"	100.–	
526/73		61 A 12	1 gerahmtes Bild "Arbeit an der Hobelbank"		6.7.	Alfons Junk, Ant. Bernkastel-Kues Nikolausufer 14	100.–	
527/73		4 E 18	1 Tafelplatte (recht Ofenplatte) m. Kreuzigungsgruppe		6.7.	"	800.–	
528/73		41 B 47–49	3 Küfergeräte, Holz	Küfermeisterei u. Weines Zimmer Bernkastel-Kues Kirchgasse	"	"	100.–	Transport 92,35 DM
529/73		7 S 92	1 großes Kornbehältnis Strohgeflochten	Kirchspiel Bernkastel / Hunsrück	"	"	60.–	
530/73		8 L 71	1 Grape m. Heukel Eisen	Umgebung Trier	"	"	180.–	
531/73		8 N 322	1 Schnaps Weinkrug Steinzeug	aus d. Doktor-Weinstube Bernkastel	"	"	60.–	
532/73		8 E 546 8 E 547 8 H 799 a-c 8 M 199 a-c 7 H 89	1 Kaffeegeschirr (9 Teile) Steingut, Efeumuster	erworben aus Aussee / Österr.	"	"	280.–	
533/73		6 E 8	1 Zimmertoilette, Holz	ehem. Bes. Stefan Koblenz Bernkastel-Kues Schanzstr.	"	"	50.–	

Rechnungsjahr 19 73

Lfd. Nr.	Akten Nr.	Katalog Nr.	Gegenstand	Herkunft	Rechngs.-Datum	Erworben von	Wert DM	Bemerkungen
534/73		8 E 538	1 Weinkanne, (10 L.) Kupfer (f. Weinarbeit)	aus d. Doktor-Weinstube, Bernkastel	6.7.	Alfons Junk, Ant. Bernkastel-Kues Nikolausufer 14	150.–	Transport kosten s. vorhergehende Seite
535/73		7 S 93 42 W 30	1 Tiefekorb, 1 Brotkorb (f. d. Brottag)	Hunsrück	"	"	30.–	
536/73		58 I 88	1 Stahlstich "Trina") Trachtenausstellung		26.6.	[redacted] Buchhdlg. + Antiqu. 1 Bln 30 Motzstr. 25	3.–	
537/73		62 D 134	1 Buch "Fuc's Haus Jg. 1889/1890		"	"	10.–	
538/73		62 A 113	1 Buch "Die heiligen vierzehn Nothelfer" Andachtsbuch Würzburg 1856		12.7.	Hermann E. Bub Antiqu. 87 Würzburg 2 Postfach 783	115.–	+ 1,00 DM Versandkosten
539/73		6 G 92	1 Schrank, bemalt 19. Jhd.		20.7.	[redacted] 1 Bln 19 Fredericiastr. 21	1000.–	
540/73		10 A 6	1 Kuckucktrett bemalt, 1865 Thüringen		"	"	150.–	
541/73		35 F 102	1 Spielzeugpferd		"	"	30.–	
542/73		47 E 77	1 Wanduhr, Schwarzwald, um 1880		"	"	120.–	
543/73		8 N 321	1 Steinzeugkrug, 1775		"	"	20.–	
544/73		8 M 192	1 Tasse, Porzellan mit Goldbemalung z. Goldenen Hochzeit		27.7.	Antik 49 1 Bln – Lichtenrade Kalulhofstr. 47a	10.–	
545/73		62 D 133	1 Buch: Frauenliebe und -leben (Chamisso / Thumann)		31.7.	Otto Schmidt MDV Gardeschützen-Weg 71–101 Geschenk	3.–	
546/73		62 A 114	1 Gebetbuch, handgeschrieben mit eingeklebten Kupferstichen		24.7.	Domplatz-Galerie Heiner Henke 839 Passau Domplatz / Lurasogasse	40.–	

Rechnungsjahr 1973

Lfd. Nr.	Akten Nr.	Katalog Nr.	Gegenstand	Herkunft	Rechngs.-Datum	Erworben von	Wert DM	Bemerkungen
547/73		62 A 115	Gesangbuch d. Evangelischreformierten in Preußen. Königsbg. 1784		24.7.73	Domplatz-Galerie 839 Passau Domplatz/Lucagogasse	40.–	
548/73		33 Q 38–52	15 Serien von Reklamebildern (a 6 Bilder) (Liebig's Fleischextrakt)		31.7.	Theav. Bülow, Ant. 1 Berlin 49 Bahnhofstr. Tel. 745 88 98	30.–	
549/73		8 M 193 + 194	2 Porzellantassen f. Hochzeit m. Goldbem.		"	"	60.–	
550/73		8 E 545	1 Kaffeekanne		"	"	15.–	
551/73		8 O 441	1 Milchtopf		"	"	15.–	
552/73		41 V 41	1 Kochbuch mit handgeschriebenen Rezepten		31.7.	" Geschenk	3.–	
553/73		11 O 5	1 Mausefalle Holz m. Brandstempeln	Bayer. Wald	24.7.	Lambert Straub Ant. 839 Passau Rindermarkt 7	60.–	
554/73		13 C 95	1 Mangelbrett, 1837 Holz m. Brandstempeln	"	"	"	63.–	
555/73		7 Y 23	1 Wasserfaß, Hafnerware		25.7.	Ernestine Witzmann, Ant 4772 Lambrechten 21 Österr.	100.–	
556/73		8 G 461	1 Schüssel f. saure Suppen Fayence	Innviertel	"	"	15.–	
557/73		8 E 543	1 ~~Krug~~ Kanne, f. Most Steingut um 1870/80	Diersbach / Bez. Schärding	"	"	30.–	
558/73		8 G 459	1 Schüssel f. saure Suppe Hafnerware	Maria Enzersdorf Burgenland	"	"	55.–	
559/73		42 C 5	1 Streicher f. Metzger od. Gasthof	Umgebung Schärding	"	"	20.–	

Rechnungsjahr 1973

Lfd. Nr.	Akten Nr.	Katalog Nr.	Gegenstand	Herkunft	Rechngs.-Datum	Erworben von	Wert DM	Bemerkungen
560/73		30 N 311	1 Siegelring, Silber	Kopfing bei Schärding	25.7.	Ernestine Witzmann, Ant. 4772 Lambrechten Österr. 21	43.–	
561/73		42 I 32	1 Bienentränke Hafnerware	Umgebung Lamprechten /	25.7.	Alte Bauernkunst [redacted] Obernberg / Inn Österr.	25.–	
562/73		31 K 8	Porzellangruppe m. Jesus, Maria u. Josef auf Stoffhintergrund aus Spielbild, um 1900	Innviertel	3.8.	Ernestine Witzmann, Ant 4772 Lamprechten 21 Geschenk	5.–	
563/73		8 H 777	1 Teller, Steingut mit Umdruckdekor engl. mit Stempel d. Linzer Porzellangesch. H. Fuchs		26.7.	Antiquitätenhandel Linz	9,61 DM	Ös. 70.–
564/73		8 G 463	1 Krapfenschüssel Schwarzhafnerware Oberzell?	Umgebung Wels	25.7.	Max Mayrhofer Ant. 4982 Obernberg a. Inn / Österr.	216,93 DM	Ös. 1580.–
565/73		8 G 462	1 Krapfenschüssel Hafnerware	Oberösterr.	"	"		
566/73		38 H 96	1 Gugelkupfform Blech	Mühlviertel	26.7.	Alois Freilinger Ant. 4082 Aschau / Donau - Österr.	90,62 DM	Ös. 80.–
567/73		9 K 10 10 S 160	1 Kochlöffelbrett + 2 Kochlöffel, Holz	Enns	"	"		Ös. 120.–
568/73		8 E 542	1 Kaffeekanne blaue Emaille	Aschau / Donau	"	"		Ös. 210.–
569/73		33 P 45	1 Scherenschnitt, gerahmt	Mühlviertel	"	"		Ös. 180.–
570/73		33 H 63 33 B 419–423	6 Andachtsbilder	Aschau	"	"		Ös. 70.–
571/73		33 S 112	1 Druck "Schutzengel m. Kind" (Import aus Dtschl.	Haag / Niederösterr.	28.5.	A. Jochinger Devotionalien u. Papierwaren 3350 Stadt Haag Hauptplatz 2	6,86 DM	Ös. 50.–
572/73		41 B 50	1 Reifenzieher, Eiche Eisen (Faßbindergerät	Umgebung Linz	27.5	Otto Buchinger Ant. Linz, Bethlehemstr. 5	16,48 DM	Ös. 120.–

Rechnungsjahr 1973

Lfd. Nr.	Akten Nr.	Katalog Nr.	Gegenstand	Herkunft	Rechngs.-Datum	Erworben von	Wert DM	Bemerkungen
573/73		11 O 6	1 Mausefalle		28.7.	M. Albar, Ant. Haidershofen/Österr.	13,73	Ös. 100.–
574/73		8 E 775+776	2 Teller, Steingut bemalt, 1832 Hardtmuth, Wien	wohl Mühlviertel	27.7.	Norbert Schrey Ant. 4020 Linz, Spittelwiese 2	68,65	Ös. 500.–
575/73		8 N 324	1 Krug, Glas geätzt		26.7.	Viktor Fitz, Ant Wels/Österr.		Ös. 350.–
576/73		62 A 116	1 Gebetbuch "Goldener mittlerer Himmelschlüssel		"	"	61,78	Ös. 50.–
577/73		32 L 43+44	2 Fotos, gerahmt	Weißkirchen bei Wels	"	"		Ös. 50.–
578/73		8. M 195+196	2 Tassen, ("Häferl") Porzellan		26.7.	Wilh. Brauner-Runge Ant. 4070 Eferding OÖ. Brandstätterstr. 19		
579/73		5 I 52	1 Öllampe (Glas, Blech)		"	"	134,55	Ös 980.–
580/73		51 D 3	1 Wallfahrtsandenken Altötting		"	"		
581/73		33 R 280	1 Öldruck "Schlafendes Kind"		"	"		
582/73		62 D 135	1 Buch O. F. Rammser's Universal Briefsteller 40. Aufl. Lpz. 1867		25.7.	Norbert Straßner Ant Schärding 10Ö. Unterer Stadtplatz 22	75,51 DM	Ös. 200.–
583/73		41 V 42 62 D 136 41 V 43 47 B 108	3 Heftchen (Strickerei-Anl. 1 " Die bürgerl. Küche 2 Heftchen (D. arz. Hausfreund) 1 Kalender 1906		"	"		Ös. 350.–
584/73		8 G 460	1 Schüssel, Fayence (Bayern, südl. Passau)		24.7.	Lambert Straub Ant. 839 Passau Rindermarkt 7	90.–	
585/73		31 E 16	1 Holzkranz Bastelarbeit	Mühlviertel	27.7.	Oswald Schreivogl Ant. 4020 Linz Hofberg 9	"	Ös. 70.–

Rechnungsjahr 1973

Lfd. Nr.	Akten Nr.	Katalog Nr.	Gegenstand	Herkunft	Rechngs.-Datum	Erworben von	Wert DM	Bemerkungen
586/73		8 Q 128	1 Rahmpfanne Hafnerware		27.7.	Oswald Schreivogl, Ant. 4020 Linz Hofberg 9	" 23,34 insg.	Ös. 100.–
587/73		11 A 27	1 Ochsenjoch 19. Jhd.	Haag/Nö. Knillhof	3.8.	Mostviertler Museum Haag Niederösterr. Geschenk	10.–	
588/73		17 G 77	1 Kissenbezug leinenm. Weißstickerei	Frohnhausen/Kr. Mbg.	25.7.	Katharina Frey Ant. 3551 Schönstadt	80.–	
589/73		5 A 3	1 Totenleuchte, Glas, Zinn		7.8.	[redacted] 5 Köln 41 Kyllburger Str. 14 Geschenk	10.–	
590/73		51 D 2	1 Kruzifix m. Muschelumrandung (Andenken an Passau)		8.8.	Passau Straßenhandel	5,40	
591/73		58 I 87	1 kol. Lithographie "Vierländer Bauern" aus: Volkstrachten d. Dt. v. G. E. Opitz, um 1830		10.8.	Buchhdl. u. Antiqu. F. Dörling 2 Hamburg 36 Neuer Wall 40	400.–	
592/73		33 E 8+9	2 Plakate (Land Salzburg)	Salzburg (1973)	14.8.	[redacted] Salzburg K. Höllerstr. 7 Geschenk	1.–	
593/73		4 I 71	1 Kachel, (Ofenkachel) Hafnerware, bleiglasiert wahrsch. Tellingstedt, um 1840–60		15.8.	Harry Voit Melsdorf Geschenk	2.–	
594/73		15 D 31	1 Flachshechel (Brett Holz, bemalt	s. 15 D 13 Umgebung Celle ?	15.8.	Herr Weisheit Bildhauer-Truhe Schwalenberg/Kr. Höxter Geschenk	5.–	
595/73		33 Q 53	Geschäftskarte e. Hutmachers aus Tölz		16.8.	R. Wölfle, Ant. 8 München 13 Amalienstr. 65	50.–	Rechnung enthält 5,5% Must. = 24,71 DM
596/73		33 B 424 33 S 111 62 A 117 62 C 24 – 50	30 Brudersdaftsbriefe		"	"	120.–	
597/73		54 H 53–54	3 Blätter Flaßzeichen aquarelliert	ehem. Slg. Baron Hoscheck, Wien	"	"	45.–	
598/73		33 G 397	1 Geburtsanzeige, 1838, Kupferstich		"	"	14.–	

Rechnungsjahr 1973

Lfd. Nr.	Akten Nr.	Katalog Nr.	Gegenstand	Herkunft	Rechngs.-Datum	Erworben von	Wert DM	Bemerkungen
599/73		33 H 65	1 Neujahrsgedicht, Nü. 1758 Kol. Kupferstich		16.8.	R. Wölfle, Ant. 8 München 13 Amalienstr. 65	150.–	s. Vorseite
600/73		33 H 66	1 Neujahrswunsch Nürnberg 1834		"	"	10.– ~~75.–~~	
601/73		54 H 55	1 Belobigungsblatt f. kl. Religionslehre		"	"	10.–	
602/73		33 H 64	1 Neujahrswunsch, 1762		"	"	75.–	
603/73	21 H 27	~~29 L 21~~	1 Schürzenbandleiste Seide, Schwarz	s. Rechnungsstelle	4.8.	[redacted] Rohrbach 126	5.–	Transportkosten f. 603-606/73 94,02 DM
604/73		26 N 556	1 Schürze, schwarz		"	"	20.–	
605/73		26 K 293	1 Paar weiße Frauenstrümpfe		"	"	20.–	
606/73		26 C 46	1 Wochenhopftuch, blau		"	"	5.–	
607/73		26 B 61	1 schwarzer Strohhut in Pappschachtel (m. Seide überzogen)	Herkunft = Rechnungsstellen	3.8.	[redacted] Emmendingen Schraine 5	30.–	
608/73		26 I 48	1 Rock, Frau m. angenähtem schw. Samtmieder	"	"	"	20.–	
609/73		26 G 359	1 Bluse, weiß	"	"	"	20.–	
610/73		26 G 374	1 Jacke "Petes" schwarzes Samt	"	"	"	30.–	
611/73		26 I 49	1 Hochzeitsrock, schwarz m. geblümtem Mieder	Herkunft = Rechnungsstellen	9.8.	[redacted] Ramsbach/Kr. Offenbg, Freyerhof 6	65.–	

Rechnungsjahr 1973

Lfd. Nr.	Akten Nr.	Katalog Nr.	Gegenstand	Herkunft	Rechngs.-Datum	Erworben von	Wert DM	Bemerkungen
612/73		26 I 50–52	3 Frauenröcke, (schwarz, blau, dunkelblau) m. Mieder	Herkunft = Rechnungsstellen	9.8.	[redacted] Ramsbach/Kr. Offenburg Freyerhof 6	120.–	
613/73		26 N 557	1 schwarze Schürze (zur Hochzeit d. Vorbesitzerin aufgefertigt)	"	"	"	20.–	
614/73		26 G 345–346	2 Jacken "Schohe" schwarz m. Samtbesatz (1 davon zur Hochzeit)	"	"	"	40.–	
615/73		19 M 349	1 Frauenhalstuch + Unterpaltuch weiße Seide, bestickt (zur Hochzeit d. Vorbesitzerin aufgefertigt)	"	"	"	50.–	
616/73		19 M 350. +351	2 Halstücher + Unterhalstücher (a. weiße Seide, bestickt b. schwarz, mit Fransen)	"	"	"	50.–	
617/73		26 A 1561	1 Haube, schwarz	"	"	"	50.–	
618/73		9 X 16	1 Haubenpostelle "Klötzle", Holz	"	"	"	5.–	
619/73		30 B 51	1 Brosche, Silber	"	"	"	20.–	
620/73		26 N 558–560	3 Frauenschürzen (a) rot, b) schwarz b) blau - schwarz c) weiß - schwarz	Karlianna Freyer. (s.o.)	9.8.	[redacted] Handarbeiten - Weltwaren 78030 Oppenau/ Baden Kr. Offenbg.	45.–	
621/73		33 S 119–124	6 relig. Drucke	Vorbes. = Rechnungsstellen	7.8.	[redacted] Landwirt 7807 Prechtal Nr. 117	120.–	
622/73		26 T 118	1 Halstuch "Wiener Tuch" Seide	Herkunft = Verkäufer	10.8.	Kaufhaus Valeci 7625 Schapbach/ Schwarzwald	60.–	
623/73		26 C 47	1 Kopftuch, blau Baumwolle	"	"	"	3.–	
624/73		19 M 340	1 Schultertuch, weiß m. Blümchen, Baumwolle	"	"	"	4,20	

Rechnungsjahr 1973

Lfd. Nr.	Akten Nr.	Katalog Nr.	Gegenstand	Herkunft	Rechngs.-Datum	Erworben von	Wert DM	Bemerkungen
625/73		26 I 53	1 Miederrock grau + schwarzer Samt	Herkunft = Rechnungsteller	7.8.	[redacted] 7809 Oberprechtal / Kr. Emmendingen, Herrenmatte 8	20.–	
626/73		26 G 347	1 Jacke "Peter" schwarzer Samt	"	"	"	30.–	
627/73		26 G 348	1 Jacke "Schäble" schwarzes Tuch	"	"	"	20.–	
628/73		33 S 125	1 Chromolithographie "Ecce homo"	Herkunft = Rechnungsteller	18.73	[redacted] 7611 Mühlenbach Krl. Wolfach Windenbach 3 / Isidorhof	20.–	
629/73		33 S 128 33 B 425 54 L 24	3 Farbdrucke	"	"	"	30.–	
630/73		33 S 126 + 127	2 Drucke (Ecce homo, Mater dolorosa Verg. May, Dresden	"	"	"	20.–	
631/73		30 Y 32	1 Halskette, rote Perlen	"	"	"	40.–	
632/73		30 B 52	1 Brosche Messing m. Opalen (Glaube, Liebe, Hoffnung)	"	"	"	20.–	
633/73	26 N 561 26 O 374 26 Y 54 21 I 4	26 A 1562 26 G 349 26 I 54 26 J 76	1 Tennenbronner Frauentracht (8 Teile: Miederrock, Jacke, Schürze, Goller, Brusttuch, Leibchen, Haube, Nestelband,)	Herkunft = Rechnungsteller	2.8.	[redacted] Tennenbronn / Kr. Villingen Talstr. 4	100.–	
634/73		26 A 1563 26 G 350 26 N 562 16 O 375	4 Teile zur Tennenbronner Frauentracht (Jacke, Schürze, Haube, Brusttuch)	"	"	"	60.–	
635/73		26 A 1564	1 Haube, schwarz	"	"	"	10.–	
636/73		26 O 376	1 Brusttuch schwarz m. blau	"	"	"	10.–	
637/73		33 B 426	1 Bild hinter Glas "Hl. Joseph"	Umgebung Grünne	17.8.	[redacted] 477 Soest Kaiser-Otto-Weg 3	3,–	

Rechnungsjahr 1973

Lfd. Nr.	Akten Nr.	Katalog Nr.	Gegenstand	Herkunft	Rechngs.-Datum	Erworben von	Wert DM	Bemerkungen
638/73		8 E 551	1 Kanne, Steinzeug "Mostkrug"		31.7.	[redacted] 7742 St. Georgen Schwarzwald	9,45	
639/73	8 E 8 G 8 H 38 H 8 T	548–550 464+465 781 98–101 35	11 Keramiken [3 Steinzeugkrüge, 4 Speiseformen, Hafnerware 1 gr. Teller " 2 Schüsseln + 1 Sch. m. Deckel "	Elsaß	29.7.	[redacted], Hagenau / Elsaß 11, Bld. Hanauer	440.–	
640/73		8 H 782	1 Teller, tief Hafnerware	Verkäufer = Hersteller	3.8.	A. Schultis, Töpferei Elzach / Schwarzwald	2,50	
641/73		8 H 783	1 Teller, tief Hafnerware	"	"	"	4,50	
642/73		8 H 784	1 Teller, tief Hafnerware	"	"	"	4,50	
643/73		8 G 466	1 Schüssel Hafnerware	"	"	"	2,60	
644/73		8 F 262	1 Mostkrug, graues Steinzeug m. Porzellanverschluß	Bezogen aus dem Westerwald	"	"	9,00	
645/73		26 G 351	1 "Flügelkittel" Frauenjacke	Herkunft = Rechnungsteller	4.8.	[redacted] Hinterlehengericht Erdlinsbach 136		
646/73		26 I 55	1 Werktagsrock (Miederrock)	"	"	"	20.–	
647/73		21 H 21	1 Schürzenband "Schurzwasche"	"	"	"		
648/73	203	26 A 108 26 B ~~186~~	2 Hemden (1 Frauenwerktags- und 1 Männerhemd)	"	"	"		
649/73	26 Y 55 21 H 22 21 H 23 23 B 187+188	26 I 56 26 K 294 19 M 352+353	9 Teile Lehengerichter Tracht (1 Miederrock, 1 Goller, 1 Halstuch, -Trauer: 1 Halstuch f. Abendmahl, 2 Schürzenbänder 2 Frauenhemden, 1 Paar Strümpfe	Herkunft = Rechnungsteller	4.8.	[redacted] Hinterlehengericht Erdlinsbach 137	50.–	
650/73		26 A 1565	1 Haube (St. Georgener Tracht)	"	2.8.	[redacted] Langenschiltach Tal 21 (Neubauernhof)	20.–	

Rechnungsjahr 1973

Lfd. Nr.	Akten Nr.	Katalog Nr.	Gegenstand	Herkunft	Rechngs.-Datum	Erworben von	Wert DM	Bemerkungen
651/73		26 I 57	1 Miederrock	Herkunft = Rechnungsstellen	2.8.	[redacted] Langenschiltach Tal 20		
652/73		26 Y 56	1 Goller	"	"	"	60.–	
653/73		26 O 377	1 Brusttuch	"	"	"		
654/73	21 H 24 21 I 5 26 A 1566 26 G 352 26 I 58	26 J 77 26 K 295 26 N 563 26 O 378 26 Y 57	1 Tennenbronner Tracht (10 Teile)	Herkunft = Rechnungsstellen	2.8.	[redacted] Tennenbronn/Kr. Villingen Schliefebühl 77	50.–	
655/73		23 B 189	1 Frauenhemd (gehört zu 654/73)	"	"	"	20.–	
656/73		17 E 99 + 100	2 Tischtücher, leinen	Herkunft = Rechnungsstellen	1.8.	[redacted] Mühlenbach/Kr. Wolfach Büchern 4	70.–	
657/73		17 A 119	2 Handtücher	"	"	"	20.–	
658/73		26 K 296	1 Paar Strümpfe schwarz	"	"	"	5.–	
659/73		17 F 31	2 Bettbezüge	"	"	"	80.–	
660/73		17 F 32	2 Bettbezüge	"	"	"	80.–	
661/73		17 H 6	2 Bettücher	"	"	"	40.–	
662/73		23 B 109	1 Männerhemd	"		"	20.–	
663/73		30 Y 33	1 Granatkette (einreihig)	"	1.8.	[redacted] Mühlenbach/Kr. Wolfach	120.–	

Rechnungsjahr 1973

Lfd. Nr.	Akten Nr.	Katalog Nr.	Gegenstand	Herkunft	Rechngs.-Datum	Erworben von	Wert DM	Bemerkungen
664/73		31 E 17	1 Kastenbild m. Kruzifix	Herkunft = Rechnungsstellen	1.8.	[redacted] Mühlenbach/Kr. Wolfach Büchern 4	50.–	
665/73	54 L 25 + 26	33 S 129 – 132	7 Bilder (religiöse Drucke)	"	"	"	100.–	
666/73		8 E 552	1 Steingutkanne Zell am Hammersbach		"	"	10.–	
667/73		25 N 14	1 Männerschlips schwarz	Herkunft = Rechnungsstellen	"	"	2.–	
668/73	23 B 190 191 26 B 63 26 G 353 354 26 I 59 60	26 K 297 + 298 26 N 564 + 565 26 T 115 – 117 26 T 119 + 120 26 U 82 29 B 147 30 B 49 + 50	18 Trachtenteile zur Elztaler Tracht (– 1 Jacke, 2 Miederrocke, 1 Bluse 1 Kragen, 2 P. Strümpfe, 1 P. Schuhe 3 Halstücher, 2 "Schalele", 1 Broschen)	Herkunft = Rechnungsstellen	1.8.	[redacted] 7807 Prechtal-Ladhof Nr. 17	230.–	
669/73		33 S 116 – 118	3 Bilder (May, Frankfurt) (Wentzel, Weißenburg)	" (vom Boden)	"	"	70.–	
670/73	19 M 347 26 A 1567 26 G 355 26 I 61 26 K 299	26 N 566 26 U 83 29 B 198	1 Sonntagstracht (Tennenbronn, kath.) (1 Miederrock, 1 Jacke, 1 Schürze, 1 Haube, 1 Schultertuch, 1 Kragen, 1 Paar Strümpfe, 1 Paar Schuhe)	Herkunft = Mutter d. Rechnungsstellerin	31.7.	[redacted] 7741 Tennenbronn/Kr. Villingen Berghofstr. 6		
671/73	23 B 192 26 C 48 26 E 292 26 G 356 26 K 300	26 N 567 26 U 84 26 X 67 29 B 149	1 Werktagstracht (Tennenbronn, kat.) – 1 Tuch, (1 Rock, 1 Unterrock, 1 Jacke, 1 Hemd, 1 Schürze, 1 Paar Strümpfe, 1 Paar Schuhe, 1 Kragen	"	"	"		
672/73		26 E 293 26 N 568 26 X 68	1 Arbeitstracht (1 Miederunterrock, 1 Rock, 1 Schürze)	"	"	"		
673/73		26 N 596	1 Schürze, grün	"	"	"	120.–	(bis Nr. 683/73
674/73		29 I 3	1 Paar Strohpantoffeln	"	"	"		
675/73		26 A 1586	1 Haube zur Trauertracht	"	"	"		
676/73		29 C 49	1 Kopftuch f. d. Winter m. Perlenstickerei	"		"		

Rechnungsjahr 19 73

Lfd. Nr.	Akten Nr.	Katalog Nr.	Gegenstand	Herkunft	Rechngs.-Datum	Erworben von	Wert DM	Bemerkungen
677/73		26 C 50	1 Kopftuch, schwarz	Herkunft = Rechnungsstell.	31.7.	[redacted] 7741 Tennenbronn Bergliofstr. 6		
678/73		19 M 348	1 Schultertuch, schwarz m. Fransen	"	"	"		
679/73		19 M 354 26 T 122-123	3 Halstücher	"	"	"		Betrag s. Rückseite
680/73		26 U 85	1 Kragen	"	"	"		
681/73		26 A 1569 1571	3 Haubenböden	"	"	"		
682/73		21 G 19	3 Seidenbänder	"	"	"		
683/73		26 T 121	1 "Schäfele"	"	"	"		
684/73		8 E 553	1 Steingutkanne Zell a.H.	"	"	"		
685/73		8 H 785 +786	2 Teller, Steingut (Zell a.H. u. Niederweiler)	"	"	"	80.–	(bis Nr. 694/73)
686/73		8 M 201 +202	2 Tassen, Steingut (Zell a.H.)	"	"	"		
687/73		8 F 263	1 Schnapsflasche, Preßglas	"	"	"		
688/73		8 F 264	1 Karaffe, Glas	"	"	"		
689/73		8 W 105	2 Weingläser	"	"	"		

Rechnungsjahr 19 78

Lfd. Nr.	Akten Nr.	Katalog Nr.	Gegenstand	Herkunft	Rechngs.-Datum	Erworben von	Wert DM	Bemerkungen
690/73		52 F 12	1 Weihwasserbecken, Porzellan	Herkunft = Rechnungsstell.	31.7.	[redacted] 7741 Tennenbronn, Bergliofstr. 6		Preis s. letzte Seite
691/73		52 B 15 +16	2 Rosenkränze	"	"	"		
692/73		55 F 1+2	2 Sterbekreuze	"	"	"		
693/73		7 B 9	1 Tasche, Stroh geflochten	"	"	"		
694/73		7 E 83	1 Spanschachtel	"	"	"		
695/73		54 L 27	1 Kommunionbild	"	"	"		
696/73		62 H 125-128 33 H 67 33 V 374 62 G 51+52 33 B 427+428	Konvolut Erbauungsbüchlein, Totenzettel u. Sterbewünsche	"	"	"		
697/73		26 N 570	1 Schürze, schwarz-blau	Herkunft = Verbesserung	30.8.	[redacted] Ukr. Emmendingen Geschenk	15.–	
698/73		26 K 301	1 Paar weiße Strümpfe "hasenhäsene"	"	"	[redacted] langjähriger Hausarzt Ukr. Villingen Geschenk	5.–	
699/73		26 Y 58 +59	2 Goller, weiß (eines m. schwarzer Stickerei)	Hinterlehen-gericht	"	[redacted] Hinterlehengericht Unterstergenbauernhof Geschenk	10.–	
700/73		58 I 108	1 Druck "Peterstaler Peter- und Paul-Prozession (Nachdruck)	Peterstal		Gemeindeverwaltung Peterstal/Kr. Offenburg Geschenk	3.–	
701/73		54 B 274	1 Brautkranz m. Kunstblumen u. Perlen, weiß	Umgebung Oppenau-Renchtal		[redacted] 77830 Oppenau/Kr. Offenburg Geschenk	30.–	
702/73		34 N 8	Materialien zu Kränzen	Herkunft = Geschenkgeber		" Geschenk	5.–	

Rechnungsjahr 1973

Lfd. Nr.	Akten Nr.	Katalog Nr.	Gegenstand	Herkunft	Rechngs.-Datum	Erworben von	Wert DM	Bemerkungen
703/73		50 I 66	1 Haussegen "Ascalia - Sprüche" in Herzform auf Sperrholz	Herkunft - Pauline Wied	30.8.	[redacted] Mühlenbach/Kr. Wolfach, Büdwerk Geschenk	2.–	
704/73		8 Y 20	1 Vase, Hafner-Ware	Werkstatt: Salomon Müller St. Georgen	30.8.	[redacted] St. Georgen/Kr. Villingen Geschenk	10.–	
705/73		32 I 140	1 Laienbild "Schloß Beynuhnen" Ostpreußen Kr. Großdachsheim	Verkäuferin - Malerin d. Bildes	18.8.	[redacted] 6253 N-Hadamar Im Bodau 7	500.–	s. Akten
706/73		54 B 276 54 D 12	1 Andenken zur Silbernen Hochzeit, 1965	Aus d. Haushalt d. Vaters, Ernst G. Becker (1890-1978) (Hochzeit 1915)	"	[redacted] 18 Berlin 28 Titisee-Str. 6 Geschenk	5.–	
707/73		62 A 124	1 Bibel	"	"	" Geschenk	3.–	
708/73		8 O 450 10 S 162	1 Topf, Halbsteinzeug m. Lehmglasur + Holzlöffel	"	"	" Geschenk	1.–	
709/73		8 E 558	1 Milchkännchen	"	"	" Geschenk	2.–	
710/73		9 O 135 + 136	2 Haarstecker, Horn m. Straßsteinen f. Schapachr u. Fürstenberger Tracht		9.8.	Manufaktur-, Kurz- u. Kolonialwaren J.B. Welle Oberwolfach/Baden	5.–	
711/73		8 E 559	1 Mostkanne, Steinzeug		30.8.	Haushaltswaren Salomon Müller jr. St. Georgen/Villingen Schwarzwald	8,85	
712/73		8 M 203	1 Most-Trinkbecher (gehört zu 711/73) (1/4 e.)		"	"	4,40	
713/73		6 M iii	1 Koffertruhe, 1830 Eiche	Völlinghausen i/Kr. Soest	20.8.	Erhard Neisser Ant. 477 Soest Kaiser-Otto-Weg 3	300.–	+ Transport 32,19 DM (Spediteur E. Sellermann)
714/73		62 A 118 123	~~1 Volksbuch des~~ 1 Gebets- u. Andachtsbüches		5.9.	Renate Bey, Buchh. 1 Berlin 12 Schlüterstr. 19	63.–	
715/73		42 Q 12	1 Strohseil (zum Festbinden d. Dachstrohs)	Schlesw.-Holst.	7.9.	Schlesw.-Holstein. Landesmuseum Schloß Gottorf Schleswig Geschenk	1.–	

Rechnungsjahr 1973

Lfd. Nr.	Akten Nr.	Katalog Nr.	Gegenstand	Herkunft	Rechngs.-Datum	Erworben von	Wert DM	Bemerkungen
716/73		33 G 399 + 400	4 Taufandenken		13.9.	[redacted] Berlin 45 Finckensteinallee Geschenk	1.–	
717/73		55 I 20	1 Totengedenken Druck, gerahmt		1.6.	Pflugs, Ant 1 Berlin 41 Hack-erstr. 24	15.–	
718/73		36 A 20-22 36 B 5	4 Kinderspiele (1 Glocke u. Hammer-Spiel 2 Belagerungsspiele, 1 "Kaffeehaus"		3.9.	Antiqu. W. Stascheit Bln 30 Bülowstr. 5	100.–	
719/73		42 I 33 + 34	2 bemalte Bierkrüge	Pennewang/ OÖ. aus e. Bauernhof	25.7.	Ernestine Wittmann, Ant. 4772 Lambrechten 21	135.–	(= 1000 ÖS)
720/73		8 K 16	1 Backtrog mit Stauden, Holz		25.7.	[redacted] 4772 Lambrechten 21	80.–	Frachtkosten 193,60 ~~58,32~~
721/73		42 W 31 + 32	1 Gluthaken + 1 Einschubstange Holz, Eisen		"	"	20.–	
722/73		6 G 94	1 bemaltes einfüßiges Schrank, 1849 (Dienstbotenkasten)	Andorf bei Schärding	"	"	300.–	
723/73		6 G 95	1 einfüß. Schrank, bemalt, 1817	Obernberg/Inn	25.7.	Max Mayrhofer, Ant. 4982 Obernberg/Inn OÖ.	1481.–	11000 ÖS. – + Transport 58,72 Sped. Lassnig Bln
724/73		6 M 108	1 Truhe, bemalt 1842	"	"	"	754.–	5600 ÖS. –
725/73		5 S 24+25 5 B 7	2 Wachsstöcke + 1 Kerze		13.9.	Alter Bestand Geschenk	2.–	
726/73		6 M 109	1 Koffertruhe m. Eisenbändern		16.9.	[redacted] 471 Lüdinghausen	180.–	+ 58,50 DM Transportkosten
727/73		54 H 57 a-d	4 Schnitzkästen mit Schnitzeln		9.9.	Lothar Steinmeister Ant. 18 Bln 37 Berliner Str. 14	6.–	
728/73		31 M 91	1 Fasnacht-Maske (Häsach ~~Hastach~~) Holz		14.9.	F. Lang, Holzbildhauer 7809 Prechtal	65.–	

Rechnungsjahr 1973

Lfd. Nr.	Akten Nr.	Katalog Nr.	Gegenstand	Herkunft	Rechngs.-Datum	Erworben von	Wert DM	Bemerkungen
729/73		31 M 92	1 Fasnachtsmaske (Elzach), Holz		14.9.	F. Lang Holzbildhauer 7809 Prechtal Ladhof	110.–	
730/73		31 M 93	1 Fasnachtsmaske (Endingen), Holz		"	"	110.–	
731/73		8 T 45 i	1 Doppelhenkeltopf, Hafnerware Probstei-Schl.-H.	Scheidebrug Kr. Rendsburg	14.9.	[redacted] 2808 Preetz Klosterstr. 18	150.–	
732/73		8 I 114	1 Kumme Hafnerware Probstei	Schönberg	"	"	50.–	+11% Must. = 37,95 DM
733/73		8 Q 130	1 ~~Kumme~~ Durchschlag, Hafnerware Probstei	Probstei	"	"	60.–	
734/73		36 C 4	1 Kartenpresse, Holz		"	"	35.–	
735/73		33 S 134+135 33 R 282 33 Y 27	4 Bilder (1 Öldruck-Ernte, 2 Öldrucke-Schutzengelbilder, 1 Druck-Erinn. and. 1. Weltkrieg		"	"	50.–	
736/73		54 B 275	1 Brauthranz im Kasten, verglast		21.8.	[redacted] 2172 Lamstedt Hinter d. Höfen 10	50.–	
737/73		8 Y 18	1 Vase Porzellan, bemalt		23.8.	Alfred Meissner Ant. 224 Heide/Holstein Markt 22	35.–	
738/73		38 J 37	1 Puddingform	Heide	"	"	25.–	
739/73		8 O 36	1 ~~Kanne~~ Topf m. Deckel, Hafnerware m. Lehmglasur	wohl Dithmarschen	"	"	25.–	
740/73		4 H 22	1 Wärmflasche, Messing		"	"	65.–	
741/73		7 E 84	1 Spansdachtel bemalt		11.9.	[redacted] Dänemark-3760 Gudhjem	148,–	(= 350.– Dän. Kron

Rechnungsjahr 1973

Lfd. Nr.	Akten Nr.	Katalog Nr.	Gegenstand	Herkunft	Rechngs.-Datum	Erworben von	Wert DM	Bemerkungen
742/73		8 M 205	1 Tasse, Porzellan „Zum Geburtstag"	Berlin	13.9.	Ant. v. Richter 1 Ber. 45 Hindenburgdamm 51	15,–	
743/73		8 W 106	1 Glas zum Bundesschießen 1901	Berlin	"	"	10,–	
744/73		47 B 109	17 Bücher (Kalender)	Berlin	5.9.	Auktionshaus Georg Prinz 1 Berlin 12 Giesebrechtstr. 3	17,–	
745/73		33 S 136	1 Wandbild Madonna von „Batero"	Berlin (Sperrmüll Lichterfelde)	24.9.	Ove Hinrichs 1 Berlin 45 Geschenk	5,–	
746/73		8 H 792	1 Teller, 1804 „Kaist"/Siebenbürgen blaue Glasur		26.9.	Anna-Katharina Richter, Ant. 237 Rendsburg Jungfernstieg 19	117.–	
747/73		8 E 556	1 Kaffeekanne Hafnerware m. brauner Lehmglasur	Friesland	22.9.	Johs. Peters, Ant. Husum Wilhelmstr. 33	85.–	
748/73		10 S 163	1 Eßlöffel, Silber (Marke: Lützen)	Husum	"	"	30.–	
749/73		7 S 95	1 Nähkorb m. Deckel	Umgebung Bredstedt	"	"	30.–	
750/73		12 L 6	1 dreizinkige Harke, Eisen		28.9.	[redacted] Geschenk	5.–	
751/73		2 L 5	1 Wetterfahne ~~Eisen~~, mit Pfeil u. Stern Kupfer 1848	Cuxhaven Haus Schillerstr.	28.9.	[redacted] Cuxhaven Katharinenstr. 44 Geschenk	25.–	
752/73		8 O 448	1 Räuchertopf mit Deckel	Bayer. Wald	20.8.	Friedrich Pöckler, Witwe Ant. 4401 Havixbeck/Westf. Hauptstr. 88	120.–	
753/73		10 C 16	1 Teesieb,	Umgebung Havixbeck	"	"	10.–	
754/73		10 M 8	1 Deckel einer Bratpfanne Hafnerware, gelber Beguß		28.9.	" Geschenk	4.–	

Rechnungsjahr 19 73

Lfd. Nr.	Akten Nr.	Katalog Nr.	Gegenstand	Herkunft	Rechngs.-Datum	Erworben von	Wert DM	Bemerkungen
755/73		8 H 788	1 Teller, Steingut Villeroy u. Boch, Mettlach		20.8.	Antiquitäten-handel in Rönne/Bornholm-Dänemark	4.–	
756/73		33 C 843 – 879	37 Kinderstickerei-Bildesbögen Schreiber, Esslingen		2.10.	[redacted] 46 Dortmund Wilhelm-Crüwell-Str. 7	360.–	+ 2,40 DM Porto
757/73		32 I 147	1 Lavenbild "Segnung d. Felder" Öl auf Lw. 70×50		23.6.	[redacted] 46 Dortmund-Niederhofen Godelheidstr. 17	800.–	s. Akten Transportkost. 19,65 DM
758/73		33 R 298	1 Kupferstich "Der Heurige" (28×32cm) von S.L. Kratochwil		5.10.	[redacted] Wien Herbststr. 24	65.–	
759/73		33 R 299	1 Kupferstich "Die Hausbauernkonferenz" (28×32) von S.L. Kratochwil		"	"	65.–	
760/73		6 G 96	1 Kleiderschrank Eiche, 18. Jhd.	Bülkau u. Ottendorf (and Hadeln	5.10.	[redacted] 219 Cuxhaven Rathausstr. 44	2300.–	
761/73		4 E 21	1 Bilegger, 1764 Süßbeuren	Alt-Bachenbrucke u. Stade	"	"	1700.–	+ 172,30 DM Transportkosten (Fa. Piebirg, Ben.)
762/73		11 U 4	1 Schubkarre, Holz um 1920 vermutl. von Tischler Böttcher † 1965 Blumberg (Kr. Dyrhorn) Cuxhaven 1940)	Cuxhaven	"	"	75.–	
763/73		48 C 16	1 Waage um 1890	aus e. Bürgerhaus in Cuxhaven	"	"	75.–	
764/73		8 E 560	1 Petroleumkanne Blech, Ende 19. Jhd.	aus d. Familie von O. Böttcher	"	" Geschenk	3.–	
765/73		9 I 4	1 Besen aus Birkenreisig	Velling/Kr. Mühlbach Siebenbürgen	4.10.	[redacted] Velling/Kr. Mühlbach Hermannstadt Siebenbürgen - Rumänien	1,60	10 Lei
766/73		25 A 67	1 Männerhut, Stroh (f. Feldarbeit)	Michelsberg/Kr. Hermannstadt (Siebenbürgen)	3.10.	H. Schaaf Michelsberg/Kr. Hermannstadt - Siebenbürgen (Rum.)	4,70	28 Lei
767/73		26 B 65	1 Frauenhut, Stroh (f. Feldarbeit)	"	"	"	5,90	35 Lei

Rechnungsjahr 19 73

Lfd. Nr.	Akten Nr.	Katalog Nr.	Gegenstand	Herkunft	Rechngs.-Datum	Erworben von	Wert DM	Bemerkungen
768/73		26 A 1572	1 Häubchen (Frauenhaube) weiße Filetarbeit	Michelsberg/Kr. Hermannstadt (Siebenbürgen)	3.10.	[redacted] Michelsberg/Kr. Hermannstadt Siebenbürgen	10.–	Lei: 60
769/73		26 A 1572	1 Schleife (schw. Seide) (wurde zusammen m. Frauenhaube 768/73 getragen)	"	"	"	5.–	Lei 30
770/73		26 B 64	1 Strohhut f. Frauen (f. Feldarbeit)	"	"	"	20.–	Lei 120
771a,b/73		17 V 1+2	2 Fußmatten aus Schilf u. Maisstroh geflochten	Hermannstadt/Siebenbürgen	5.10.	[redacted] Hermannstadt/Siebenbürgen	2,10	Lei 13
772/73		26 N 571	1 Frauenschürze f. d. Alltag - leinen	Marienburg	9.10.	[redacted] Marienburg/Kreis Schäßburg Siebenbürgen Geschenk	5.–	
773/73		10 G 18	1 Sieb f. Getreide Holzreif m. Leder bespannt	"	"	" Geschenk	2.–	
774a,b/73		7 S 102	2 Henkelkörbe Haselnußruten geflochten	"	"	" Geschenk	6.–	
775/73		14 J 22	1 Knäuelhalter in Form e. Lyra, Silber m. Amethyst	Rauw Bredstedt	25.9.	Wilhelm Wagner Ant. 2254 Friedrichstadt Am Markt 21	180.–	
776/73		14 J 23	1 Knäuel- u. Strickhalter in Ankerform, Silber, 1841 dat.	Rauw Reudoburg	"	"	180.–	
777/73		30 A 9	1 Hemdopauge in Herzform, Silber m. Dorn	Nordfriesland	"	"	120.–	
778/73		30 A 8	1 kl. Spange in Herzform m. Dorn, Silber	"	"	"	75.–	
779/73		31 F 8	1 Kreuzigungsdarstellung Ton bemalt, unglasiert (m. Model hergestellt), 1973	K. Hettinger - Herstellerin	18.9.	[redacted] 8771 Hafenlohr/Main Hauptstr. 59	25.–	
780/73		31 C 29	1 Tauplatte unglas. mit Darstellung d. hl. Georg (m. alter Model gemacht)	"	"	"	3,50	

Rechnungsjahr 1973

Lfd. Nr.	Akten Nr.	Katalog Nr.	Gegenstand	Herkunft	Rechngs.-Datum	Erworben von	Wert DM	Bemerkungen
781/73		31 L 43	1 Reiter, Ton unglas. (nach altem Modell)		18.9.	[redacted] 8771 Hafenlohr/Main Hauptstr. 59	5,50	
782/73		31 K 11	1 Darstellung d. hl. 3 Könige, Ton unglas. (nach altem Modell)		"	"	4,00	
783/73		31 K 10	1 Darstellung d. Flucht nach Ägypten Ton, unglas (nach altem Modell)		"	"	2,00	
784/73		31 K 9	1 Darstellung d. Pieta, Ton unglas. (nach altem Modell)		"	"	2,00	
785/73		62 D 139	1 Buch Artikel f. d. Schuhmacher-Amt Hannover 1835		22.9.	Horst Wellm. Antiquariat 3011 Pattensen Steinstr. 18	1 18,50	
786/73		62 D 140	1 Buch "Die besorgte Hausfrau" Bln 1924		16.10	Robert Fricke Antiquariatsbuchhdlg. Bln 30 Lützowstr. 105/106	40.-	
787/73		33 U 24	1 Hannchen Rübcke's Hamburger Kartenspiel Faksimile Broschek Verlag, Hrsg.		11.10.	Bruno Hessling Buchhandlung 1 Berlin 30 Rauhestr. 31/32	39,90	
788/73		6 M 110	1 Frontalstollentruhe m. gewölbter Decke, Eiche 1688 datiert.	Wilstermarsch/Schlesw.-Holstein	17.10.	[redacted] 2308 Preetz Klosterstr. 18	1800.-	+ Transportkosten (Fa. Pietsch, Bln) 149,22 DM
789/73		62 C 177	15 illustrierte Märchentafeln in Mappe Peek-Verlag, Berlin		16.10.	Ant. Meyer 1 Bln 31 Kurfürstendamm 129 a	60.-	
790/73		33 C 823-836	14 Theaterbilderbögen Vgs. Schreiber, Esslingen		16.10.	"	140.-	
791/73		7 S 98	1 großer Getreidekorb m. Deckel Stroh, geflochten		12.10	[redacted] 2172 Lamstedt Hinter den Höfen 10	85.-	+ 169,20 DM Transportkosten (Pietsch, Bln)
792/73		6 G 97	1 Schreibkommode m. Aufsatz "Schattull		29.10.	[redacted] Mittelstenahe Börde Lamstedt Geschenk	300.-	
793/73		30 M 141	1 Paar Kinderohrringe Gold m. Korallen in runder Dose		29.10	[redacted] Stuttgart-Kaltental Geschenk	30.-	geb. 1886 Viernheim/Hessen Hessermarie

Rechnungsjahr 1973

Lfd. Nr.	Akten Nr.	Katalog Nr.	Gegenstand	Herkunft	Rechngs.-Datum	Erworben von	Wert DM	Bemerkungen
794/73		51 B 9-11	3 Pilgerzeichen (1 Medaille 1 Ansteckernadel 1 Abzeichen Stoff u. aus Wallfahrtskirche Drei Ähren	Drei Ähren/Elsass	29.10	[redacted] Lichtefelde Geschenk	5.-	
795/73		33 C 822	1 Mappe (5 Bögen) Lindauer Bilderbogen 1. Folge Lindau u. Reutlingen 1948		23.10.	Buchhandlung Francos Geisteserben 7 Stuttgart 1 Postfach 728	5.-	
796/73		34 H 13	1 Biedermeier-Kalenderblatt v. 1833, gerahmt u. 8 auf Seide gestickten Feldern, Goldrahmen	Nr. 1286 aus Kat.-Nr. 485 Versteigerung 18/19. Okt. 1973	18.10	Kunstversteigerungen Leo Spik 1 Bln 15 Kurfürstendamm	450.-	+ 15% Aufgeld = 67,50 DM + 11% MWst. 7,43 DM
797/73		32 I 148	1 Ölgemälde "Alte Schmiede" Gemälde, gerahmt		26.10	[redacted] 2 Hamburg 61 Steinwerkdamm 14a	1260.-	
798a,b/73		5 G 60	2 Glasleuchter bemalt	Oberösterreich aus d. Fund zu Schlögel u. Breitenberg	25.10	[redacted] 83 59 Schloß Aicha über Vilshofen	50.-	
799/73		38 H 104	1 Kuchenform f. Rehrücken Hafnerware, bleiglasiert	wohl Oberösterreich	29.10	Wallach 8 München Residenzstr. 3	95.-	
800/73		5 G 58	1 Leuchter Hafnerware, glasiert	"	"	"	95.-	
801/73		54 F 33	1 Lithographie Hochzeit in Tegernsee		29.10	H. Heyendudel 8 München 1 Salvatorplatz 2	300.-	+ Porto 4,50 DM
802/73		32 I 141	1 Aquarell "Leonhardifahrt in Töz"	gemalt von Max Raffler	2.11.	[redacted] Gräfelfing/Obbay.	40.-	
803/73		32 I 142	1 Aquarell "Jörginacht"	"	"	"	30.-	
804/73		32 I 143	1 Aquarell "Waldarbeit"	"	"	"	25.-	
805/73		32 I 144	1 Aquarell "Landwirtschaftliche Geräte"	"	"	"	25.-	
806/73		58 I 89	1 Lithographie, kol. Ausdorfer Tracht, 1837 "Parsanne d'Audorf"		31.10	Wagnersche Universitätsbuchhdl. Innsbruck Museumstr. 4	51,53	= 380 öS

Rechnungsjahr 1973

Lfd. Nr.	Akten Nr.	Katalog Nr.	Gegenstand	Herkunft	Rechngs.-Datum	Erworben von	Wert DM	Bemerkungen
807/73		58 I 93	1 ~~Litho~~ Holzstich, kol. "Tyrol", Genreszene J. Brownn		31.10.	Wagnersche Universitätsbuchhandlung Innsbruck, Museumstr. 4	37,97	= 280 ÖS
808 a,b/73		58 I 91 +92	2 Lithos, kol. (Männer- u. Frauentracht bei Meran) Innsbruck, bei F. Unterberger		"	"	103,06	= 760 ÖS
809/73		58 I 90	1 Litho, kol. "Senner" bei F. Unterberger, Innsbruck		"	"	40,68	= 300 ÖS
810/73		3 B 1	1 Oberlicht aus e. Haus Holz, bemalt	Königreich b. Buxtehude/ Kr. Stade Niedersachsen	25.9.	W. Warner, Ant. 2254 Friedrichstadt Am Markt 21	←	750.– + Transp. 41,8 DM
811/73		12 R 3 12 F 5 12 M 9 11 B 24	4 Landwirtsch. Geräte (1 Mistschneider, 1 Knickschneider 1 Rothaken, 1 Aschenschaufel)		"	"	←	50.–
812/73		8 E 554	1 Kanne, Hafnerware m. Lehmglasur.	Angeln od. Nordfriesland	"	"	←	60.–
813/73		62 A 129	1 Gebetbuch "Geistl. Wasserquelle" Hamburg bei J.H. Krogmann		"	"	←	100.–
814/73		62 D 141	1 Allgemeines Vieharzneibuch, 1 Aufl. Lpz. o.J.		"	"	←	10.–
815/73		10 S 164	1 Löffel, Silber 1853?	Dithmarschen?	"	"	←	180.–
816/73		10 S 166	1 Löffel, Silber	" ?	"	"	←	150.–
817/73		10 S 165	1 Löffel, Silber	" ?	"	"	←	30.–
818/73		10 Q 9	1 Messer, 19 Jhd.	Dithmarschen Schlesw.-Holstein	"	"	←	60.–
819/73		10 C 17	1 Zuckerstreuer Metall m. Elfenbeingriff	"	"	"	←	75.–

Rechnungsjahr 1973

Lfd. Nr.	Akten Nr.	Katalog Nr.	Gegenstand	Herkunft	Rechngs.-Datum	Erworben von	Wert DM	Bemerkungen
820/73		8 E 555	1 Kanne mit roten u. grünen Spritzdekor	in Landshut erworben	26.10.	J. Döhn u. M. Grath Ant. 8 München 40 Schellingstr. 13	35.–	
821 a,b/73		33 R 285 +286	2 Öldrucke auf Holz aufgezogen u. überhol. (Soldatenmotive)		6.11	Antik Kuster 1 Bln 41 Schildhornstr. 87	80.–	
822/73		34 B 11	1 Eingericht in Glasflasche m. Verschluß Altar u. Arma Christi	Umgebung Kremsmünster	25.10	Antiquariat Stemb Passau	141.–	
823/73		38 H 106	1 Backform (Osterlamm) bestehend aus 2 Teilen	aus Landshuter Familie	30.10.	Josef Seidl, Ant. 83 Landshut Altstadt 17	75.–	
824 a-c/73		8 H 789 – 791	3 Patenteller Steingut Amberg, ~~Nie~~ um 1900	Niederbayern	"	"	45.–	
825/73		8 Q 129	1 kl. Terrine f. Suppe weißes ~~Porzellan~~ Steingut Hirschau	Oberpfalz	31.10.	M. Stadler, Alte Kunst 8561 Hohenstadt Hubmersberg 12	5.–	
826/73		8 H 787 a,b	2 Teller, Porzellan Hirschau		"	"	5.–	
827/73		14 K 13	1 Schachtel m. kl. Fächern f. Knöpfe Holz m. Papier überzogen m. Knöpfen		"	"	5.–	
828/73		8 O 452	1 Topf m. Ausguß u. Henkel Steingut m. Verlaufdekor		29.10.	Erwin Oehl 8 München 22 Liebigstr. 39	50.–	
829/73		47 B 110	1 Kalender "Nostradamus. Seine Voraussagungen 1974-2000 Rastatt 1964		29.10.	Maria Graßl, Schreibwaren 8 München 5 Corneliusstr. 38	4.–	
830/73		7 Y 24	1 Fäßchen Hafnerware, grüner Beguß	Kärnten		Erwin Oehl 8 München 22 Liebigstr. 39	100.–	
831/73		8 O 462	1 Milchtopf Hafnerware, Ockerfarb. Beguß, Bleiglasur	Treuchtlingen		"	50.–	
832/73		8 G 469	1 Schüssel Hafnerware, bleiglasiert "Zwiebelschüssel", 18. Jhd.	Oberösterreich		"	400.–	

Rechnungsjahr 1973

Lfd. Nr.	Akten Nr.	Katalog Nr.	Gegenstand	Herkunft	Rechngs.-Datum	Erworben von	Wert DM	Bemerkungen
833/73		8 N 329	1 Gärtopf m. Deckel Hafnerware, bleigl.	Rhön	29.10.	[redacted] 8 München 22 Liebigstr. 39	70.–	
834/73		31 L 44	1 sitzender Pudel (Pfeifter) Hafnerware manganfarb. Beguß, Kröning		"	"	500.–	
835/73		5 G 59	1 Leuchter (Holz + Glas) Biedermeier, 19 Jhd.	Alpenraum ?	"	"	100.–	
836/73		11 A 28	1 Ochsenplatte Eisen, Leder	Arzberg, Ober~~pfalz~~ franken		"	150.–	
837/73		8 E 557	1 Krug f. Wasser	Kr. Vilshofen / Ndbay.	24.10	Al. Prinz v. Croy Schloß Aicha v. d. Wald bei Passau	40.–	
838/73		48 B 33	1 Schublehre zum Holzmessen im Wald (Holz)	bei Rohrbach / Mühlviertel	"	"	80.–	
839/73		8 K 15	1 Milchseiher (zum Abrahmen von Ziegenmilch)	bei Breitenberg / Mühlviertel	"	"	15.–	
840/73		11 A 29	1 Ochsenjoch	bei Ried. / Innkreis	"	"	40.–	
841/73		7 S 96	1 Korb zum Federschließen (Stroh, geflochten)	vom Fetzenmarkt in Graz	"	"	60.–	
842/73		15 D 33	1 Flachshechel	Esternberg / Innviertel	"	"	25.–	
843/73		38 H 105	1 Kuchenform Hafnerware, braune Lehmglasur	Fetzenmark, Graz	"	"	75.–	
844/73		5 E 8	1 Kienspanhalter (Eisen) Fuß fehlt	Gallmannsek bei Köflach / Steiermark	"	"	36.–	
845/73		7 S 97	1 Brotkorb	Gegend Rohrbach / Mühlviertel	"	"	30.–	

Rechnungsjahr 1973

Lfd. Nr.	Akten Nr.	Katalog Nr.	Gegenstand	Herkunft	Rechngs.-Datum	Erworben von	Wert DM	Bemerkungen
846/73		8 G 468	1 Schüssel, Hafnerware mit manganf. Beguß, Bleiglasur Kröning		11.11.	[redacted] 8 München 2 Gabelsbergerstr. 28	380.–	
847/73		8 N 328	1 Krug, Hafnerware m. manganfarb. Beguß, Bleiglasur Kröning ?		11.11.	"	300.–	
848/73		62 D 144	1 Mappe m. 10 Blättern "Illustrationen z. Fritz Reuters Läuschen und Rimels von C. Hacker".		8.11.	Antiqu. Meyer 1 Bln 31 Kurfürstendamm 129a	40.–	
849/73		17 E 101	1 Tischtuch, Leinen gez. M.S.	Hagenow / Mecklenburg	29.10.	[redacted] 338 Goslar 1 St. Annenhöhe 3	70.–	s. Akten
850a,b/73		17 A 120	2 Handtücher, Leinen gez. A.S.	Malchow / Mecklenburg	"	"	50.–	
851/73		19 G 1	1 Totenlaken, Leinen gez. A.S.	"	"	"	140.–	
852/73		6 G 98	1 eintür. Schrank, 1779	Andrichsfurth / Innviertel	1.9.	Wilh. Brauner-Runge Ant. A 4070 Eferding/OÖ Brandtstätterstr. 19	881,40	= 6500.– ÖS. + Transportkosten 631,60 DM (Fa. Kühne + Nagel)
853/73		6 M 112	1 Kastentruhe, 1779	Moosdorf bei Lambrechtshausen	"	"	488,16	= 3600. ÖS
854/73		6 A 13	1 Kastenbett, 1802	Altheim / Innviertel	"	"	1084,80	= 8000 ÖS
855/73		12 C 9	1 Getreide-Windmaschine, 1791, Holz	Stroheim bei Eferding	"	"	406,80	= 3000 ÖS
856/73		12 P 6	1 Pflug	Lembach / Mühlviertel	"	"	94,92	= 700 ÖS
857a,b/73		31 C 30 + 31	2 Holzfiguren Petrus u. Paulus Gröden, ? um 1830 ?		26.10.	Josef Sollinger Ant. Traunstein Maxplatz	500.–	
858a,b/73		58 I 98 + 99	1. Rad. v. J. A. Klein: Sennerin v. d. Königsalpe bei Berchtesgaden, 1818 2. J. J. Biedermann: Rad Bauer m. Ochsengespann	Venator-Verst. Kat. 41, Nr. 1639		Venator KG. Buch- u. K. ant. 5 Köln, St. Apernstr. 56-62	50.–	5,5% Must + 7,98 DM Versand 4,90 DM

Rechnungsjahr 19 73

Lfd. Nr.	Akten Nr.	Katalog Nr.	Gegenstand	Herkunft	Rechngs.-Datum	Erworben von	Wert DM	Bemerkungen
859a-c / 73		62 D 142 + 143 62 C 176	1. Rebus-Almanach 1859/60 1. u. 2. Js., Bln 2. Klebeband Rebusalmanach 1900 3. Avedick: Roland u. Elisabeth 1888	Kat. A. 41 Nr. 1789	19.10	Venator-KG Buch- u. Kunstant. 5 Köln St. Apernstr. 56-62	95.–	s. Rücks.
860 / 73		58 I 96	1 Rätisches Trachtenbuch (kol. Fotos) Zürich		14.11	Ulrich Barolski, Ant. 1 Bln 30 Martin-Luther Str. 15	50.–	
861a,b / 73		58 I 94 + 95	2 Trachtenblätter a) Altenburger Nähgualtrachten Nr. 3 - Nannestr. b) Tracht aus d. Odenwald	"	"	"	40.–	
862 / 73		33 C 886	1 kol. Kupferstich „Daß Sanß-Würgen" Martin Engelbrecht, Augsburg		12.11.	[redacted] Auktionen O 1 Berlin 33 Erdmannstr. 5a	330.–	Auktion 22 Nr. 402
863 / 73		33 B 429	1 Andachtsbild (Kupferstich) Gnadenbilder in Maria Brünn 18. Jhd.		"	"	45.–	Auktion 22 Nr. 1581
864 / 73		33 C 837 – 842	6 Bilderbögen (1 Blatt - G. Weixe Stuttg.) 3 Blätter Hoffmann Verlage 1 Blatt v. Winckelhahn - Co. Bln 1 Blatt, Braun u. Schneider, Mü		"	"	90.–	Aktion 22 Nr. 1587
865 / 73		33 R 284	1 Lithographie „Tänzerische Kegelbahn" v. Theodor Hosemann		"	"	75.–	Auktion 22 Nr. 729
866 / 73		33 S 136 – 138	3 Lithographien v. May, Frankfurt, um 1840 a) Das ungerechte Gericht (Wind, u.) b) Der Fels der Liebe c) Mater dolorosa		"	"	85.–	Auktion 22 Nr. 1583
867 / 73		33 C 880 – 885	6 Bilderbögen v. G. Kühn, Neuruppin um 1870		"	"	78.–	Auktion 22 Nr. 1588
868 / 73		32 I 145	1 Lairon bild „Baumblüte in Britz"		22.11.	[redacted] 1 Berlin 65 Genterstr. 79	300.–	
869 / 73		14 P 4	1 Schneiderschere 2. Drittel 19. Jhd. Metall	Lüdingworth	14.11.	[redacted] 219 Cuxhaven Cathannenstr. 44	180.–	+ Versand 2,50 DM
870a,b / 73		33 B 443 33 F 159	2 gestickte Seidenbilder auf Papier (a. Herz m. Blumenumrandung b. Wappen m. Schlüssel)	Auktion 135 Nr. 415	22.10.'	Karl u. Faber, Aukt. 8 München 2 Karolinenplatz 5a	120.–	+ Transport 4,30 DM
871a-c / 73		33 B 440 – 442	3 Bll. „Maria v. Mörl in Valtern in Tirol"	Auktion 135 Nr. 446	22.10	"	80.–	

Rechnungsjahr 19 73

Lfd. Nr.	Akten Nr.	Katalog Nr.	Gegenstand	Herkunft	Rechngs.-Datum	Erworben von	Wert DM	Bemerkungen
872 / 73		33 B 430 – 439	10 Bll. „Memento mori" 1 Lith. + 9 Kupfer	Auktion 135 Nr. 448	22.10.	Karl u. Faber, Aukt. 8 München 2 Karolinenplatz 5a	280.–	+ 15% Aufgeld 72. DM + 5,5% MwSt. 30,36 DM
873 / 73		6 G 99	1 Schrank, Nußb. bem. 1784	Thüringen	20.11.	Eduard Sabarek, Ant. 308 Verden / Aller Große Fischerstr. 2	850.–	
874 / 73		6 M 113	1 Truhe, Kastentruhe bemalt, dat. 1827	"	"	"	350.–	+ 11% MwSt. = 145,20 DM
875 / 73		7 E 85 – 87	3 Haubenschachteln Fichte, unbemalt	Scheeßel/Kr. Rotenburg Niedersachsen	"	"	100.–	
876 / 73		9 G 9	1 Stiefelknecht, Holz	Bruchhausen-Vilsen / Kr. Syke Schaft Hoya Niedersachsen	"	"	20.–	
877 / 73		5 E 8	1 Kienspanleuchte, Eisen	Bad Aussee	20.11.	Alfons Junk, Ant. 555 Bernkastel-Kues Nikolausufer 14	350.–	
878 / 73		8 N 325	1 großes Gefäß m. 2 Henkeln und Bauchverzierung, Hafnerware innen glasiert	Burgenland	"	"	450.–	+ Transportkosten (Fa. E. Paulen, Bln) 43,18 DM
879 / 73		40 P 23	1 Kienspanhobel, Holz, Eisen	Wagrain / Land Salzburg Österreich	"	"	90.–	
880 / 73		11 V 1	1 Stempeleisen, Schmiedeeisen (zum Farbstempeln v. Webe-vieh)	Grundlsee (Familie Köberl) Österr.	"	"	60.–	
881 / 73		10 X 28	1 Tiegel, Eisen (gehörte auf e. Dreifuß)	aus e. Ammühle in Mitterndorf / ~~bei Salzburg~~ Steiermark	"	"	30.–	
882 / 73		8 O 446	1 Rahmtopf, Hafnerware, innen gelb, außen braun glasiert m. Holzpfropfen	Bad Soisern Österreich	"	"	100.–	
883 / 73		8 O 447	1 Milchkrug, Hafnerware, nur innen gelblich glasiert	Tirol	"	"	100.–	
884 / 73		8 G 471	1 Teigschüssel m. 2 Handhaben, Holz	"	"	"	90.–	

Rechnungsjahr 1973

Lfd. Nr.	Akten Nr.	Katalog Nr.	Gegenstand	Herkunft	Rechngs.-Datum	Erworben von	Wert DM	Bemerkungen
885/73		8 G 467	1 Schüssel Schwarzhafnerware m. geklammertem Bruchstelle	Stubachdal / Tirol	20.11.	Afons Junk, Ant. 555 Bernkastel-Kues Nikolausufer 14	65.–	
886/73		8 O 449	1 Vorratstopf, m. 2 Henkeln Hafnerware, innen mit gelbgrünem, außen m. braunem Glasur	Bad Soisern	"	"	160.–	
887/73		8 N 326	1 Milchkrug, Hafnerware Rand gelb-grün glasiert	Altenmarkt / Land Salzburg Österreich	"	"	80.–	
888/73		8 N 327	1 Milchkrug Hafnerware Rand grün, innen gelb glasiert	"	"	"	80.–	
889/73		62 C 182	1 Band (30 kol. Bll.) "Bilder zum Anschauungsunterricht f. d. Jugend", 9 T. Vlg: Schreiber, Eßlingen	Auktion 6 Nr. 1297	15.11.	Hartung u. Karl Art.-Akt.-Ges. 8 München 2 Karolinenplatz 5a	240.–	+ 15% Aufgeld 36.– DM + 5,5% Mwst 15,20 DM + Porto 3,50 DM
890/73		40 V 12	1 Schraubstock (Kreuppe?) Holz, Eisen	Neckarmühlbach / Hirschhorn	27.10.	[redacted] 695 Mosbach Kleistr. 17	40.–	+ Porto 4,20 DM
891/73		36 M 46	1 Guckkastenbild (Frankfurt) 18. Jhd.		26.11.	Kunstkabinett R. Grathe u. C. Christophé Bln 15 Uhlandstr. 50	250.–	
892/73		44 E 207	1 Ordnung f. d. Schützengesellschaft im Pekes-Schießgraben. Lpz. 1823		22.11	Robert Fricke, Versand- u. Antiquariatsbuchhandlg. 1 Bln 30, Lützow-Str. 105-106	28.–	+ Versandkosten 0,75 DM
893/73		44 E 206	1 Bd. "Generale Zunfft-Artickuln für die Tuchfärber Deren Königl. Böheimischen Erb-Landen 1739	"	"	"	65.–	
894/73		8 G 470	1 kl. Schüssel Hafnerware m. Malhorndekor, 1915, Hessen		29.11.	Rudi Dotterweich, Ant. Bln 13, Soebelstr. 15	35.–	
895/73		36 A 24	1 Gänsespiel (mit Brett vorhanden)	Berlin	30.11.	H. Jordan, Ant. 1 Berlin 30 Motzstr. 22	130.–	
896/73		33 H 68	1 Osterglückwunsch (unten Jesus), handgeschnitten, kol. 1772		1.12.	[redacted] Dest. 1 Bln 33 Erdener Str. 5a	300.–	davon 5,5% Mwst. = 15,64 DM
897/73	—	58 I 104 – 107	4 Aquarelle m. Eigeld. Figuren a. ein Bauer setzt m. Pelz b. ein Mädel c. ein reuend sitzt m. d. Kind d. Ein Weib sitzt zur Beicht			R. Wölfle, Antiqu. 8 München 13 Amalienstr. 65	400.–	

Rechnungsjahr 1973

Lfd. Nr.	Akten Nr.	Katalog Nr.	Gegenstand	Herkunft	Rechngs.-Datum	Erworben von	Wert DM	Bemerkungen
898/73		33 C 894	1 (Radierung? Kupferstich) kol. "Die Kreuztragung des Menschgewordenen" Nr. VIII. Vlg. Tr. Campe, Nü.		28.11.	R. Wölfle, Antiqu. 8 München 13 Amalienstr. 65	30.–	
899/73	+	33 C 898 899	2 Bll. von Oehmigke u. Riemschneider, Neu-Ruppin a/d Darst. f. Heftumschläge Nr. 3224, 1652		"	"	100.–	
900/73		33 C 900	1 Blatt m. goldbedrucktem Papier m. Handwerkerdarstellungen um 1800		"	"	200.–	
901/73		33 C 901	1 kol. Kupferstich "Die Schicksale der Menschen"		"	"	70.–	
902/73	+	33 C 896 897	2 Bll. mit kol. Kupferst. (pro Blatt für 4 Darst.) – für Heftumschläge		"	"	100.–	
903/73	+	61 H 13 14	2 Wilke's Anschauungsbilder, Vlg. F. Wreden, Braunschw. Tafel 4 – Bauernhof Tafel 10 – Waldarbeit		"	"	60.–	
904/73		33 C 895	1 Bilderbogen "Die Herren-Mühle" Vlg. G. Kühn, Neu-Ruppin Nr. 6142		"	"	20.–	
905/73		33 C 902	1 Bilderbogen, kol. "Feuerl. Leichenconduct d. Hzg. v. Orleans" Nr. 626 Oehmigke u. Riemschneider		"	"	30.–	
906/73		33 C 903	1 Bilderbogen, kol. "Tod d. Hzg. von Orleans" Oehmigke u. Riemschneider Nr. 625		"	"	30.–	
907/73	—	33 C 904 909	6 Ausschneidebögen von J. F. Schreiber, Eßlingen (Nr. 48, 49, 364, 365, 363, 206)		"	"	60.–	
908/73		33 C 893	1 Ausschneidebogen, kolh. bei Jos. Scholtz, Trier m. Trieren		"	"	40.–	
909/73		33 C 892	1 Blatt m. 4 Kupfern auf rotem Papier (f. Heftumschläge) Nr. 10		"	"	30.–	
910/73		54 B 277	1 Trachtenpflaster zur Elsässer Tracht (4 Teile) –		29.11.	[redacted] 7809 Oberprechtal Kreis 1	150.–	

Rechnungsjahr 1973

Lfd. Nr.	Akten Nr.	Katalog Nr.	Gegenstand	Herkunft	Rechngs.-Datum	Erworben von	Wert DM	Bemerkungen
911/73		26 G 357+358 26 B 66 26 N 572 26 I 62	1 Elsässer Frauentracht (= 1 Mieder, 1 Rock, 1 Bluse, 1 Schürze, 1 Jacke, 1 Hut)		29.11.	[redacted] 7809 Ober-prechtal Mohlen 1	100.–	
912/73		36 A 23	1 Kartenspiel "Schimmel, Totenkopf u. Kanone (m. 5 Karten und 8 Würfeln)		2.12.	H. Jordan, Kfm. 1 Bln 30 Motzstr. 22	40.–	davon 11% Ust. 3,96 DM
913/73	—	33 F 156 – 158	2 Stammbücher (m. 2 Aquarellen, 2 Kol. Rad. u. 2 Zeichnungen) Posen 1833-51 / 1838-41 1 Gbstebuch (Geschenk)	Auktion 22 Nr. 4895	27.11.	Jerda Bassenge, Auktionen 1 Bln 33 Erdmannstr. 5a	130.–	+ 15% Aufgeld 19,50 DM + 5,5% Ust. 8,22 DM
914/73		34 B 12	1 Feaschenduft (Eingelegte)		10.12	Konstantin Greiff-Helmrich, Kfm. 2286 Keitum/Sylt	160.–	
915/73						Staatl. Museen Gemäldeverwaltung Die Eintragungen im Erwerbungsbuch für das Jahr 1973 stimmen mit der Kontrollkarte Nr. 14 überein. 10. JAN. 1974 Schuster Verw. Angest. VIb BAT		
916/73								
917/73								

Rechnungsjahr 1973

Lfd. Nr.	Akten Nr.	Katalog Nr.	Gegenstand	Herkunft	Rechngs.-Datum	Erworben von	Wert DM	Bemerkungen

Rechnungsjahr 1974

Lfd. Nr.	Akten Nr.	Katalog Nr.	Gegenstand	Herkunft	Rechngs.-Datum	Erworben von	Wert DM	Bemerkungen
1/74		33 R 283 33 R 287 288 58 I 97 23 C 888 – 890	7 Grafikblätter (1. Kol. Lith.: D. Lotek Norgen 2. Kol. Lith.: Eintracht 3. Kol. Lith.: Auf den Alpen 4. G. Opitz: Sächsische Landschaft 5.: Bildesbogen; Akteller; Vg. S. u. Erpenbeck 6.: 1 Anzeigenblatt f. Werbung u. Propaganda 7.: 1 Hauptbuch: D. Arbeitsame		2.1.	Hans Horst Koch Buch- u. Kunstant. Bln. 62 Hauptstr. 7-8	600.–	
2/74		33 C 891	1 Bildesbogen zu einem Würfelspiel "Lustiges Braut- und Brauthaus oder: Verheiratungs-Spiel". Kupfer, um 1730		30.11.73	F. Dörling Buch- u. Kunstant. 2 Hamburg 36 Neuer Wall 40	150.–	+ Porto 3,40 DM + 15% Aufgeld 22,50 DM + 5,5% Must 9,49 DM
3/74		54 L 28	1 Konfirmationsurkunde Offenbg. 1903 Lith., Vrg. E. Kaufmann Lahr/Baden		7.1.	[redacted] Berlin-Hohenschönhausen Geschenk	5.–	
4/74		33 S 139	1 Kol. Litho "Ecce Homo" Vlg. I. E. G. May, Frankfurt		"	" Geschenk	5.–	
5/74		8 M 204	1 Barttasse Porzellan m. Goldbemalung C. Tielsch, Altwasser/Schlesien			[redacted] Bln 27 Langenauer Weg 22 Geschenk	10.–	
6/74		6 M 114	1 Sitzbank m. aufkl. Deckel Holz	Mosbach/Baden	7.1.	[redacted] 695 Mosbach Kleestr. 17	300.–	
7/74		12 U 14	1 Gärtnerhaken o. Stiel Eisen	"	7.1.	"	40.–	+ Transportkosten (Spedition Spethmann u. Co. Mosbach) 104,95 DM
8/74		12 L 8	1 zweizinkiger Karst m. Stiel Eisen u. Holz		"	"	10.–	
9)/74		12 L 10	1 Hacke Eisen m. Holzstiel		"	"	8.–	
10/74		12 L 12	2 Hackenstiele, Holz		"	"	6.–	
11/74		15 I 14	1 Reachsniffel m. Eisn. M.H. Holz m. Eisenniffeln		"	"	15.–	
12/74		11 I 1	1 Leitstock m. Nasenring (Holz m. Eisen)		"	"	12.–	
13/74		12 S 4	1 Setzholz (Holz m. Eisenblechüberzug)		"	"	5.–	

Rechnungsjahr 1974

Lfd. Nr.	Akten Nr.	Katalog Nr.	Gegenstand	Herkunft	Rechngs.-Datum	Erworben von	Wert DM	Bemerkungen
14/74		12 F 6	1 Heppe Schmiedeeisen m. Holzgriff	Mosbach	7.1.	[redacted] 695 Mosbach Kleestr. 17	10.–	
15/74		12 L 9	1 Weinbergkarst o. Stiel (Eisen)	"	"	"	7.–	
16 a,b/74		41 B 5 i a/b	1 Zuschlag- und 1 Setzhammer f. Küfer Eisen m. Holzgriffen		"	"	12.–	
17/74		10 I 14	1 Wiegemesser Schmiedeeisen m. Punzen u. Dat. 17 6 ..., Holzgriffe		"	"	180.–	
18/74		12 L 11	1 Hacke, 2 Zinken Eisen (o. Stiel)		7.1.	" Geschenk	5.–	
19/74		33 C 887	1 Mappe Bildesbogen vom Kriege Vlg. G. Kühn, Neuruppin		7.1.	[redacted] 1 Berlin 45 Marschnesstr. 57 Geschenk	5.–	
20/74		50 I 67	34 Agathenzettel (Pappe, Spenzwolle bewalt)	Mühlenbach	7.1.	Oberlehrer Johann Hauger 7611 Mühlenbach Hauptstr. 41 Geschenk	5.–	
21/74		19 M 355	1 Schultertuch, lachsfarb. Baumwolle, gehäkelt gestrickt Bückeburger Frauentracht		7.1.	[redacted] Bahnhofstr. 28	40.–	
22/74		19 M 356	1 Schultertuch, gelb Baumwolle, gehäkelt		"	"	20.–	
23/74		29 A 28	1 Handtasche, schwarz Wolle, gehäkelt		"	"	15.–	
24/74		26 C 45	1 Kopftuch, schwarz Wolle gestrickt		"	"	10.–	
25/74	204 205	23 B ~~187~~ ~~188~~	2 Frauenleinen, leinen		"	"	50.–	
26/74		26 F 342	1 Frauenmieder, für Lindhorster Tracht		"	"	15.–	

Rechnungsjahr 1974

Lfd. Nr.	Akten Nr.	Katalog Nr.	Gegenstand	Herkunft	Rechngs.-Datum	Erworben von	Wert DM	Bemerkungen
27/74		29 A 29	1 Samttasche, schwarz m. Stickerei		3.1.	[redacted] Bückeburg Bahnhofstr. 28	43,00	inkl. 1,50 DM Porto
28/74		26 M 43	1 Paar Stulpen zur Frauentracht braune Baumwolle, gestrickt		7.1.	" Geschenk	5.–	
29/74		3 A 1	1 ~~Rückwand e. Kirchen~~ Emporenteil stuhles, Weichholz bemalt m. Himmelfahrt Christi u. Darstellung e. Gottesdienstes dat 1662		8.1.	[redacted] 1 Berlin 37 Schottmüllerstr. 28 Geschenk	150.–	
30/74		8 H 796	1 Zinnteller mit Init. A.P Sachsen ?		"	" Geschenk	40.–	
31/74		8 H 797	1 kl. Zinnteller mit Init. L.G.W. 1834 m. Beschauzeichen u. M.m. Sachsen		"	" Geschenk	40.–	
32/74		8 G 472	1 Zinnschüssel o. Beschauzeichen u. Mm.		"	" Geschenk	80.–	
33/74		8 Q 131	1 Zinnschüssel m. 2 Henkeln Beschau m. Meistermarke Sachsen ?		"	" Geschenk	200.–	
34/74		8 G 473	1 große Zinnschüssel Meistermarke J. H. Loeliger, 1814 Berlin		"	" Geschenk	250.–	
35a,b/74	+	6 C 40 41	2 Pfostenstühle mit strohgeflochtenen Sitzflächen		8.1.	[redacted] 309 Verden/Aller Gr. Fischerstr. 2 Geschenk	200.–	
36/74		58 I 100	1 Trachtenbild "Bornerin", Aquarell		8.1.	Prof. L. Pretzell 1 Berlin-Lichterf. Marienplatz Geschenk	10.–	
37/74		60 E 1	1 Foto (Adolf Schlabitz)		20.1.	[redacted] Salzburg Geschenk	1.–	
38/74	–	33 C 921 926	6 Anschauungstafeln Schreiber, Esslingen (Nr. 3, 11, 12, 13, 19, 23)		22.1.	R. Wölfle Buch- und Kunstantiquariat 8 München 13 Amalienstr. 65	120.–	Blatt à 20 DM
39/74	–	33 C 910 920	11 Anschauungstafeln Schreiber, Esslingen (Nr. 2, 4, 5, 6, 8, 14, 15, 16, 18, 20, 25)		22.1.	"	440.–	Blatt à 40 DM

Rechnungsjahr 1974

Lfd. Nr.	Akten Nr.	Katalog Nr.	Gegenstand	Herkunft	Rechngs.-Datum	Erworben von	Wert DM	Bemerkungen
40/74		36 A 25	1 Gänsespiel in Schachtel (Spielplatte, 6 Gänse aus Zinn, 1 Würfel, Spielgeld)		3.1.	H. Jordan, Ant. 1 Berlin 30 Motzstr. 22	65.–	davon 11% Mwst. 10,41 DM
41/74		35 H 42	1 Schachtel Zinnfiguren "Zuschauer", bemalt von Ernst Heinrichsen, Nürnbg.		"	"	20.–	
42/74		33 O 177	2 Doppelblätter m. ausgeschnittenen Figuren (aus Bilderbögen) in Oblatenform		"	"	20.–	
43/74	–	33 C 927 937	11 Bilderbögen "Neue Bilderbogen m. Tierdarstellungen Vlg. Jos. Scholz, Mainz		2.1.	Tresor de livres et graphiques 6 Frankfurt 1 Postfach 2306	60.–	
44/74		62 A 130	1 Band Vlg. Schreiber u. Schill Stuttg. + Essl. Bilder für den Anschauungsunterricht 4. Teil m. 30 biblischen Bildern		"	"	420.–	
45/74		35 L 8	1 Herzblättchens frohe Stunden (Anklendepuppe in Schachtel)		"	"	90.–	+ 5,00 DM Versandkosten
46/74		33 O 178	1 Album (m 48 Bll.) mit Oblaten		"	"	65.–	
47/74		33 C 938	1 Mariandl-Spiel hol. Bilderbogen Vlg. Robrahn u. Co, Magdeburg		"	"	60.–	
48/74	–	36 A 26 28	1 Turnspiel + 1 Fußball-Wettspiel 1 Mühlespiel		"	"	60.–	
49/74		33 R 291	1 hol. Lithographie "Die Märchenerzählerin"		"	"	90.–	
50/74	–	8 O 454 458	5 Stalbsteinzuggefäße (3 Henkeltöpfe, 2 Kannen) braune Lehmglasur		21.1.	Steinmeister-Ant. Bln 37 Berliner Str. 14	40.–	
51/74		50 I 68+69 34 L 14	3 Spruchbilder		"	"	20.–	
52/74		35 M 14 a–j	10 Puppenmöbel, Laubsägearbeiten, 1912, 1914	Gustav Hensel Bitterfeld / Prov. Sachsen	25.1.	[redacted] 1 Bln-Reinickendorf Letteallee 26 Geschenk	20.–	

Rechnungsjahr 19 74

Lfd. Nr.	Akten Nr.	Katalog Nr.	Gegenstand	Herkunft	Rechngs.-Datum	Erworben von	Wert DM	Bemerkungen
53/74	+	33 R 289 290	2 kol. Lithographien a. Der Abschied (Nr. 7) b. Guter Freund (Nr. 14) beide VGj. C.F. Drossler, Ebersbach	Berlin	2.2.	A. Pulver, Ant. 1 Berlin 31 Hohenzollerndamm 6	30.–	
54/74	–	33 C 939 975	37 Bildesböjen e) 1 Bildesbojen Südwester, Kpl. a)–3 Deutsche Bildesböjen, S. Weise, Stuttgart b) 2 Sothaer Bildesböjen c) 3 Nürnberger Bildesböjen d) 28 Münchner Bildesböjen		2.2.	L. Hartung Buch- u. Kunstantiqu. 1 Bln 30 Mansteinstr. 7	130.–	dazu 1 Bl. (33 C 945) gekauft geg. 489/75
55/74		53 D 4	1 Wolfacher Rösle-hansel Häs (f. d. Fasnacht) (8 Teile) 1 Wagen 1 Kappe, 1 Mittel, 1 Hose, 1 Rüsche 1 Paar Strumpfhose, 1 P. Socken, 1 P. Holzsch.	Hersteller: Schneiderin Thana Unterdorf, Wolfach u. Strohschuhmacherin Monika Heu Femann	30.1.74	[redacted] 762 Wolfach/ Schwarzwald Wiener Dammstr.	363,83	
56/74		15 D 34	1 Tearshechel (Holz, Metall)		4.2.	Herr Weisheit Bildhauer-Fachschule Schwäbisch Gmünd/Württ. Hüttenstr. Geschenk	10.–	
57/74	+	4 I 73 74	6 Sockelkacheln (Hafnerware, beglasiert) u. e. Kachelofen	Wind[a]/Windau/ Nordsiebenbürgen	28.1.	[redacted] A 4865 Roseman OÖ.	300.–	+ Telefongebühren 2,10 DM
58/74		4 I 72	1 quadr. Eckkachel u. e. Kachelofen Hafnerware, beglasiert	Windau Nordsiebenbürgen	"	"	50.–	
59/74		30 K 124	1 Buscenadel zum Stöckl v. e. Hermannstädter Patrizierschmuck Silber, Email u. 1 Steine, 1 Perle	Südsiebenbürgen / Hermannstadt	"	"	320.–	
60/74		30 K 123	1 Buscennadel (runde Brosche, Metall m. 1 roten Stein) Burzenland	Südsiebenbürgen Burzenland	"	"	120.–	
61/74		42 B 15 a–c	1 Sternreifen m. Rolle u. Haken (zum Eintauchen d. Stoffes in d. Küpe m. Farbe)	aus d. Werkstatt d. Vaters u. Blaudruckers Gerhard Steul, Steinau/Oder	21.1.	[redacted] Bln 37 Alsbacher Weg 1	40.–	
62/74		42 B 16 a–c 42 B 139–c 42 B 14	6 Streichbürsten 1 Heft (Blaudruckerwerkzeug)	"	"	"	10.–	
63/74		42 B 17 a–c 42 B 18	2 "Chassis" (Holzkästen) aus Blaudruckerwerkstatt + Rossmann	"	"	"	20.–	
64/74		42 B 4–6	3 Druckmodel ("große Kanten") (neu)	"	"	"	150.–	
65/74		42 B 7 a–f	6 Druckmodel "kleine Kanten" (neu)	"	"	"	180.–	

Rechnungsjahr 19 74

Lfd. Nr.	Akten Nr.	Katalog Nr.	Gegenstand	Herkunft	Rechngs.-Datum	Erworben von	Wert DM	Bemerkungen
66/74		42 B 8	1 alt. Druckmodel m. Landschaftsdarstellungen in Medaillons	Werkstatt d. Vaters Gerhard Steul Steinau/Oder	21.1.	[redacted] 1 Bln 37 Alsbacher Weg 1	140.–	S. Fotos aus d. Blaudruckerei Steul
67/74		42 B 9	1 Druckmodel m. Jagddarstellung (neu)	"	"	"	120.–	
68/74		18 M 3+5	2 Seidenstempelabdrücke ? auf Stoff	"	"	"	20.–	
69/74		18 M 4 9/b	2 Blaudruckstücke (Indochina)	"	"	"	20.–	
70/74		42 B 19 10–12	3 Vergrößerungen Chemikalien, 1 Flasche aus Blaudruckerei Werkstatt Steul	"	"	" Geschenk	1.–	
71/74		36 A 29	1 Vätelandsdomino (Thema: Bismarck) Spiel m. 6 Tafeln u. 96 Spielplättchen (vollständig)		30.1.	Antiquitäten-Trödel Berlin 61 Dudenstr. 22	110.–	
72/74		36 A 30	1 Lesespiel aus preußischer Geschichte m. 12 Tafeln u. 72 Spielplättchen (vollständig)		"	"	140.–	
73/74		39 G 5– 51	Konvolut Modelgebäck (47 Stück) Lebkuchen, Springerle	Berlin	6.2.	[redacted] Berlin 27 Eichdamm 17a Geschenk	10.–	
74/74		39 G 52	"1 St. Galler Biber" (Lebkuchenbär)	St. Gallen Schweiz	–"–	Confiserie Burkart St. Gallen Geschenk	1.–	
75/74		39 G 53	1 Springerle (Falke)	München	–"–	[redacted] München Geschenk	1.–	
76/74	+	39 G 54– 56 59	Konvolut Modelgebäck (4 Stück)	?	–"–	seine Woche, Bln 1965 Geschenk	2.–	
77/74	+	39 G 57 60	2 Modelgebäcke (Springerle, Lebkuchen)	a) Zürich, Schweiz b) Berlin	–"–	Prof. L. Pretzell Berlin Geschenk	1.–	
78/74		39 G 58	1 Modelgebäck	Friedrichstadt, Schl./H.	–"–	Bäckermeister Layher Berlin 45 Gardeschützenweg Geschenk	1.–	

Rechnungsjahr 1974

Lfd. Nr.	Akten Nr.	Katalog Nr.	Gegenstand	Herkunft	Rechngs.-Datum	Erworben von	Wert DM	Bemerkungen
79/74		39 G 61–64	Konvolut Model-gebäck (Lebkuchen)	Eferding, Oberösterreich	6.2.	Grüne Woche Bln 1965 Geschenk	2.–	
80/74		39 G 65 a/b	2 Lebkuchen (mit Klebebildern)	München	–.–	[redacted] Berlin Geschenk	1.–	
81/74		39 G 66 + 67	2 Lebkuchen (Baum, Herz)	?	–.–	Grüne Woche, Bln 1965 Geschenk	1.–	
82/74		39 G 68	Konvolut von Lebkuchen (bespritzt)	Burgenland, Österreich	–.–	[redacted] Mattersburg, Burgenland Geschenk	3.–	
83/74		39 A 3	Konvolut Zucker-gußfiguren	?	–.–	Grüne Woche, Bln 1965 Geschenk	1.–	
84/74		39 A 4	Konvolut von Keksen (m. Zuckerguß)	?	–.–	Grüne Woche, Bln 1965 Geschenk	1.–	
85/74		39 A 5	1 Berliner "Naute"	Berlin (Weihnachtsmarkt)	–.–	Dr. M. Schmidt MDV, Berlin Geschenk	1.–	
86/74		39 D 4–7	4 Stück Ostergebäck	?	–.–	Grüne Woche, Bln 1965 Geschenk	3.–	
87/74		39 D 8	1 "Eiermännel" (Ostergebäck)	Schirgiswalde A H Bautzen, Sachsen	–.–	[redacted] Schirgiswalde Geschenk	1.–	
88/74		39 F 3	1 kl. Vogel (Brotteig)	Berlin	–.–	[redacted] Berlin 27 Eldidamm 17a Geschenk	1.–	
89/74		39 F 4 5a,b	3 Nikoläuse (Gebildbrote, mit Pfeife)	Münster	–.–	Dr. M. Schmidt Münster (MDV) Geschenk	1.–	
90/74		39 F 6 + 7	2 Gebildbrote (Vogel, Ralle)	?	–.–	Grüne Woche Bln 1965 Geschenk	1.–	
91/74		39 F 8–16	Konvolut Ge-bildbrote	?	–.–	Grüne Woche, Bln 1965 Geschenk	1.–	

Rechnungsjahr 1974

Lfd. Nr.	Akten Nr.	Katalog Nr.	Gegenstand	Herkunft	Rechngs.-Datum	Erworben von	Wert DM	Bemerkungen
92/74		39 I 2–33	Konvolut von Broten (Wecken, Laibe)	Grüne Woche Berlin	6.2.	Grüne Woche, Berlin Geschenk	1.–	wegen Inventurbefall entsorgt 26.2.10 Tich
93/74		39 I 1	1 Siebenbürger-brot	Berlin	–.–	[redacted] Berlin 42 Yorkstraße 53 Geschenk	1.–	wegen Inventurbefalls entsorgt 26.2.10 Tich
94/74		39 J 1–6	Konvolut von Brötchen	Grüne Woche Berlin	–.–	Grüne Woche, Berlin Geschenk	1.–	
95/74		39 J 7–9	3 Brötchen	München	–.–	Grüne Woche 1965 Geschenk	1.–	
96/74		39 J 10	1 Semmel	Lemgo, Westfalen	–.–	Grüne Woche 1965 Geschenk	1.–	
97/74		39 J 11–16	Konvolut von Brötchen	Grüne Woche Berlin	–.–	Grüne Woche, Berlin Geschenk	1.–	
98/74		33 F 160	1 Stammbuch (Bertha Spanzenberg, Berlin – Eintragungen v. 1835–55)	Berlin	1.2.	Jürgen Schomaker Antiquariat Bln 15 Bundesallee 221	65.–	
99/74		62 D 145	1 Band "Weltspiegel" mit Abb. Aufs. u. Sagen d. Textes fehlen (S. 21–174 vollst.)		8.2.	Gsellius Buchhandlung Antiqu. Bln 37 Herlastraße 16	140.–	
100/74		62 A 131	Illustrierte Familien-bibel, 2 Bde. Roudnitz b. Leipzig o.J.		"	"	34.–	
101/74		33 R 292	1 Laienbild "Bauernstube"	Hof "Bindermichel" Haag/Niederösterr.	12.2.	[redacted] Haag/Niederösterr. Reichspost Nr. 43 Geschenk	150.–	F. Halbmayr-Maler d. Bildes
102/74		33 B 444	1 kl. Andachtsbild aus Maria Plain bei Salzburg		12.2.	Prof. L. Protzell Berlin-Lichter-felde-Ost Drakeplatz Geschenk	1.–	
103/74		33 B 445	1 kl. Andachtsbild "Herz Jesu"		20.2.	" Geschenk	1.–	
104/74	+	7 H 90 a,b	2 Tabakstöpfe Steinzeug	aus d. Werkstatt d. Vaters G. Stein Steinau/Oder		[redacted] Bln 37 Albrechtshof Weg 1 Geschenk	5.–	

Rechnungsjahr 19 74

Lfd. Nr.	Akten Nr.	Katalog Nr.	Gegenstand	Herkunft	Rechngs.-Datum	Erworben von	Wert DM	Bemerkungen
105/74		50 I 71	1 Agathenzettel (gedruckter Zettel)	Elzach/Kr. Emmendingen (Schwarzwald)	12.2.	[redacted] Elzach/Kr. Emmendingen Sachenbr. Bahnhofstr. 26	1.–	
106/74		33 R 270	1 Lithographie "Die kleine Gärtnerin" Vgs. G.F. Schall, Bln		6.2.	Hans Horst Koch Buch- u. Kunstantiqu. Bln 62 Hauptstr. 7-8	40.–	
107/74		33 C 976	1 Bildebogen, Nr. 939 Vgs. Maerz u. Braun Nürnberg		"	"	60.–	
108/74		33 C 977	1 Bildebogen Nr. 938 Vgs. Maerz u. Braun, Nürnberg		"	"	70.–	
109/74		33 C 978	1 kol. Bildebogen mit Tiedarstellungen f. ein Spiel, Nr. 8609 nuppa Oehmigke u. Riemschneider, Neu-		"	"	80.–	
110/74		38 B 377	1 Rolle m. Springseilmodelle, Holz		20.2.	Prof. Lothar Kretzschmar Bln-Lichterfelde-Ost Marienplatz/Sachenbr.	5.–	
111/74		33 H 69a,b 70a-e	7 gedruckte Weihnachts- und Neujahrswünsche, Hamburg 1827, 1828, 1830–1834		14.2.	F. Dörling, Antiqu. 2 Hamburg 36 Neuer Wall 40	65.–	
112/74		6 F 2	1 Bank o. Lehne Weichholz, unbemalt		21.2.	[redacted] Bln-Marienfelde Viktoriastr. 68 Sachenbr.	5.–	
113/74		8 H 793	~~1 Wandbord, Weichholz, bemalt~~ 1 Steingutteller, bemalt	~~Silberbürgen~~	~~24.2.~~ 6.3.	Altkunst 1 Berlin 30 Kreuthstr. 8	95.–	
114/74		54 L 29	1 Konfirmationsspruch gedruckt, Stadtansicht 1802 m. Rahmen		24.2.	Lothar Schönknecht Ant. 1 Bln 30 Waldemarstr. 3	65.–	davon 5,5% Mwst (= 3,39 DM)
115/74		6 B 22	1 Tisch Weichholz, unbemalt		26.2.	[redacted] Bln-Marienfelde Viktoriastr. 68 Sachenbr.	10.–	
116/74	geändert in 9 D 37 31/3.87 Md.	6 B / 23	1 Waschtisch Metall, gestrichen	Bln-Schöneberg	26.2.	[redacted] Bln-Lichterfelde Fürstensteinallee Sachenbr.	5.–	
117/74		36 M 48	1 Guckkastenbild Joseph u. seine Brüder I Kupfer, kol. Augsbg.		18.2.	Das Bücherkabinett A.u.C. Simon 2 Hamburg 36 Postsfr. 14–16	135.–	

Rechnungsjahr 19 74

Lfd. Nr.	Akten Nr.	Katalog Nr.	Gegenstand	Herkunft	Rechngs.-Datum	Erworben von	Wert DM	Bemerkungen
118/74		36 M 47	1 Guckkastenbild "Eine Seeschlacht" Lith. kol. Nr. 36 Windelmann u. S., Bln		18.2.	Das Bücherkabinett Antiqu. 2 Hamburg 36 Poststr. 14–16	75.–	
119/74		33 C 982	1 Bildebogen (auf Pappe aufgezogen) "Kavallerie-Attacke bei Sadowa am 3 Juli 1866" Wien	"	"	"	45.–	Versand + 6 DM
120/74		33 D 13	1 Blatt mit Vatermörder Lith., Strauss u. Wolle Braunschweig, Druck	"	"	"	30.–	
121/74		58 I 101–103	3 Trachtenbilder, Lith. kol. a) Altenburger Bauer b) Bauer Sonntagstracht a.d. Erzgebirge c) Mönchsgüter Fischerfrauen	"	"	"	105.–	
122/74		33 R 294–297 33 S 140–142	7 Lithographien (Kunstanstalten u. verl. Firmen) Vgs. A.H. Payne Lpz u. Dresden	"	"	"	35.–	
123/74		33 C 997	1 Tuscheblattbildebogen "Altdeutsches Zimmer Hintergrund" Nr. 443 Vgs. Silhouettenbogen, Esslingen		14.2.	F. Dörling, Antiqu. 2 Hamburg 36 Neuer Wall 40	25.–	
124/74		33 C 1005	1 Lith. kol. m. Harlekinade "Vivat es lebe die edle Schützengilde" Vgs. Stockinger u. Morsaik Wien	"	"	"	60.–	
125/74		33 C 1006	1 ~~Blatt~~ Schattenbild "hinaus ins Heim" (nach Vorgemalt 1869) Bln, Paul Bette	"	"	"	20.–	
126/74		33 H 71–73	3 ~~Glückwünsche~~ Briefbogen m. Lith. f. Weihnachts- und Neujahrswünsche Vgs. Kramming, Hamburg	"	"	"	90.–	
127/74		50 I 72	1 Hausegen nach Zeichng. v. L. Richter Vgs. Meinhold u. Söhne/Dresden	"	"	"	20.–	
128/74	+	33 C 995 996	2 Weimarische Bildebogen (Das Lied vom Kampfe Teil I/II) Vgs. A. Karres, Weima-	"	"	"	25.	
129/74		33 C 979	3 Münchener Bildebögen Nr. 11 – D. Ammenuhr Nr. 44 – Die guten Freunde Nr. 48 – Der steinalte Vater	"	"	"	15.–	
130/74	+	33 C 984 985	2 Kanning's Ausschneidebögen Nr. 22, 73 Vgs. J.F. Richter, Hbg.	"	"	"	50.–	

Rechnungsjahr 1974

Lfd. Nr.	Akten Nr.	Katalog Nr.	Gegenstand	Herkunft	Rechngs.-Datum	Erworben von	Wert DM	Bemerkungen
131/74		33 C 990	1 Lith. kol. m. Schützenscheiben Vgl. Stockinger u. Morsach Wien		14.2.	F. Dörling, Antiqu. 2 Hamburg 36 Neuer Wall 40	35.–	
132/74		33 C 981	1 Holzschnitt, kol. "Das Opfer Abrahams" 17. Jhd. Nicolaus Sauer / Hbg.		"	"	120.–	+ Versand – 3,40 DM
133/74		33 H 74	1 Weihnachtswunsch Kupferstich,		"	"	60.–	
134/74		33 H 75	1 Glückwunsch zum Weihnachts- u. Neujahrsfest., Lith.		"	"	40.–	
135/74		33 H 76	1 Weihnachtsgruß Hamburg 1830		"	"	100.–	
136/74		54 F 32	1 Kastenbild (Erinnerung an Hochzeit) gerahmt, Verglast – 1906		15.2.	[redacted] 314 Lüneburg Lünertorstr. 18	150.–	
137/74		33 Y 28	1 Reservistenbild (Öldruck)		"	"	100.–	
138/74		54 L 31	1 Erinnerung an d. Konfirmation 1905		"	"	25.–	
139/74		50 I 70	1 Haussegen, Öldruck		"	"	50.–	
140/74		33 R 292+293 54 L 30	2 Drucke a) König Georg V v. Hannover m. Familie b) Fraum Kind 1 Gedichtband z. Konf.		"	"	75.–	
141/74		11 A 33 + 34	2 Joche, Holz m. Eisenhaken, Lederriemen		27.2.	[redacted] Bln 61, Eylauer Str. 18 Geschenk	20.–	
142/74		33 C 980	51 Münchener Bilderbögen		20.2.	F. Dörling, Antiqu. 2 Hamburg 36 Neuer Wall 40	255.–	+ Versand = 2,50 DM
143/74		33 C 991–994	4 Deutsche Bilderbögen (Nr. 4, 89, 195, 198)		"	"	20.–	

Rechnungsjahr 1974

Lfd. Nr.	Akten Nr.	Katalog Nr.	Gegenstand	Herkunft	Rechngs.-Datum	Erworben von	Wert DM	Bemerkungen
144/74	–	33 C 998 1001	4 Bilderbögen Kriegsschauplätze 1866 Nr. 1473, 1474, 1476, 1481 Vgl. Rohrbahn u. Co, Magdeburg		20.2.	F. Dörling, Antiqu. 2 Hamburg 36 Neuer Wall 40	60.–	
145/74	–	33 C 1002 1004	3 Bilderbögen ~~Nr.~~ (Kriegsschauplätze Nr. 1660, 1664, 1475		"	"	30.–	
146/74		33 S 143	1 Schützengelbild		28.2.	Lüneburger Auktionshaus Lüneburg Rotehahnstr.	10.–	
147/74		54 L 32	1 Konfirmationserinnerung Lübeck 1904		"	Berliner Flohmarkt Bln Nollendorfplatz	5.–	
148/74	+	33 C 988 989	2 Ausschneidebögen a. Eulen b. Uhus		"	[redacted], Bln Weihnachtsmarkt am Funkturm	5.–	
149/74		33 C 987	2 Ausschneidebögen Weihnachtskrippe m. Anleitung Vgl. F. Schreiber, Esslingen		"	Schreibwarengeschäft Nossack Berlin	0,90	
150/74		33 C 986 a–d	4 Ausschneidebögen (Ravensburger Modellbögen) Weihnachtskrippe		"	"	3.–	
151/74		33 C 983	1 Bd. "Zur Geschichte der Kostüme" 123 ~~149~~ Bogen kol. Vgl. Braun u. Schneider, Mü.		21.2.	Wasmuth KG. 1 Berlin 12 Hardenbergstr. 9a	85.–	
152/74		34 F 12	1 Korkbild m. Darstellung e. Burg in Holzrahmen u. Verglast		6.3.	Berliner Kunsthaus K. Gehrt 1 Bln 30 Kalckreuthstr. 15	250.–	
153/74		8 H 795	1 Porzellanteller, bemalt "Zum Patengeschenk"		3.3.	[redacted] 1 Berlin 30 Nollendorfplatz	55.–	
154/74		8 H 794	1 Steingutteller bedruckt "Aus Freundschaft"		"	"	25.–	
155/74		17 E 102	1 gewebte Baumwolltischdecke		1.3.	[redacted] 8704 Uffenheim Marktplatz 4	80.–	
156/74		32 I 149	1 Laienbild "Herzeleid" von Otto Tham		8.3.	[redacted] Wien Frenzlgasse 50/24	570.–	s. Akten ÖS 4200.–

Rechnungsjahr 1974

Lfd. Nr.	Akten Nr.	Katalog Nr.	Gegenstand	Herkunft	Rechngs.-Datum	Erworben von	Wert DM	Bemerkungen
157/74		8 E 560	1 kl. Milchkännchen, Hafnerware m. blauem Anguß, Bürgel/Thür.		9.3.	Flohmarkt Berlin Nollendorfplatz	12.–	
158/74		33 C 1084	216 Bilderbögen Braun u. Schneider, München		28.2	Verlag Braun u. Schneider 8 München 2 Maximiliansplatz 9	432.–	+ 5,5% Must = 23,90 + Porto = 2,60 davon 6 Bll. getauscht geg. 489/75
159/74		33 H 77	1 Hochzeitsgedicht in Pappumschlag Bln 1845		9.3.	[redacted] 1 Berlin	20.–	
160/74		18 A 10	1 Stickmuster a. Leinen	Berlin	9.3.	[redacted] Berlin Geschenk	2.–	
161/74		17 J 20	1 angefangener Wandbehang Leinen m. gelber Stickerei	"	"	" Geschenk	10.–	
162/74		17 E 103	1 bestickter Stramin-streifen (blaue Kreuzstickerei)	"	"	" Geschenk	10.–	
163/74		26 K 302	1 gestrickter weißer Kniestrumpf		9.3	Frau Babeck Berlin Geschenk	2.–	
164/74		17 J 21	1 gestickter Spruch auf Stramin		"	" Geschenk	1.–	
165/74		26 U 86	1 bestickter Leinenkragen		"	" Geschenk	1.–	
166/74		17 A 121	1 Überhandtuch, Leinen m. Stickerei		9.3.	[redacted] Bln-Grunewald Oberhardtstr. 28 Geschenk	5.–	
167/74		17 E 104	1 Tischtuch, Leinendamast		"	" Geschenk	10.–	
168/74		17 E 105	1 Tischdecke m. farbiger Kreuzstickerei		"	" Geschenk	5.–	
169/74		17 C 16	1 Fensterschutz m. Kreuzstickerei		"	" Geschenk	10.–	

Rechnungsjahr 1974

Lfd. Nr.	Akten Nr.	Katalog Nr.	Gegenstand	Herkunft	Rechngs.-Datum	Erworben von	Wert DM	Bemerkungen
170/74		17 O 19	1 bestickter Wäschesack Leinen		9.3.	[redacted] 8 München Geschenk	5.–	
171/74		17 O 20	1 bestickter Wäschesack, Leinen		"	" Geschenk	5.–	
172/74		26 C 51	1 weißes Wollkopftuch		"	[redacted] Berlin Geschenk	2.–	
173/74		58 I 109	1 Trachtenbild Kol. Litho.		15.3.	Elfriede Dluzewski, Ant. 1 Berlin 30 Keithstr. 15	65.–	
174/74		8 E 561	1 Porzellankanne, bemalt		15.3.	"	60.–	
175/74		58 I 110	1 aquarellierte Bleistiftzeichnung Mädchen in hess. Tracht 1852		15.3.	G. Herm. – G. Hesse Ant. 1 Berlin 30 Knesebeckstr.	90.–	
176/74		54 L 33 a–i	9 Konfirmationserinnerungen		15.3.	Die Fundgrube Bln-Kreuzberg Kreuzbergstr. 110	4,50	
177/74		32 L 46 a, b	2 Fotoalben m. gepreßtem Lederrücken u. Einband.		21.3.	Frau [redacted], Berlin Steglitz Geschenk	2.–	
178/74		32 L 45	1 Pappkasten mit Fotos		"	" Geschenk	1.–	
179/74		33 Q 54–58	5 Postkartenalben mit Ansichtskarten u. Glückwunschkarten		"	" Geschenk	15.–	
180/74		33 W 27	1 Heft m. Häkel- und Strickmustern		"	" Geschenk	1.–	
181/74		32 L 51 + 52	2 Familienfotos, gerahmt		"	" Geschenk	4.–	
182/74		32 L 53	1 Porträt der Sophie Ch. Schröder 1911, Ölkreide/gerahmt		"	Geschenk	10.–	

Rechnungsjahr 1974

Lfd. Nr.	Akten Nr.	Katalog Nr.	Gegenstand	Herkunft	Rechngs.-Datum	Erworben von	Wert DM	Bemerkungen
183/74		33 S 144	1 Druck "Ostermorgen" Vlg. G. Schauer, Bln		21.3.	[redacted] 1 Berlin-Steglitz Geschenk	2.–	
184/74		32 L 50	1 Familienfoto, in ovalem Rahmen		"	[redacted] Berlin 15 Darmstädter Str. 3 Geschenk	1.–	
185/74		62 F 3	1 Tagebuch 1821 – 1836		21.3.	Werner Uhlig, Ant. Quakenbrück Geschenk	5.–	
186/74		32 L 47a,b 32 L 48	2 Jahrmarktfotos 1 Foto		21.3.	[redacted] 1 Berlin 15 Darmstädter Str. 3 Geschenk	2.–	
187/74		32 L 49 a/b	2 Familienfotos in ovalem Rahmen		21.3.	[redacted] Berlin-Steglitz Albrechtsstr. 10 Geschenk	5.–	
188/74		33 Q 59 33 H 78	Konvolut Zigarettenbilder u. Glückwünsche		21.3.	[redacted] Niedermarsberg/Kr. Brilon Geschenk	2.–	
189/74		8 E 562	1 Kaffeekanne Halbsteinzeug, Bunzlau		25.3.	[redacted] Bln 20 Graetschelsteig 26		
190/74		8 M 206 + 207	2 Tassen + 3 Untertassen Halbsteinzeug Bunzlau		"	"		
191/74		8 H 798	2 Teller Halbsteinzeug Bunzlau		"	"		
192/74		8 E 563+564 7 X 6 8 I 115	1 ~~Kaffee~~ Tee kanne 1 Eierbecher 1 Milchkännchen, schwarz 1 Zuckerdose		"	"	50.–	
193/74		8 N 330	1 Krug m. Zinndeckel "Gruß aus Berlin"		"	"		
194/74		17 O 21	1 Staubtuchbeutel, bestickt			"		
195/74		17 J 22	1 Wandbehang, bestickt					

Rechnungsjahr 1974

Lfd. Nr.	Akten Nr.	Katalog Nr.	Gegenstand	Herkunft	Rechngs.-Datum	Erworben von	Wert DM	Bemerkungen
196/74		8 O 459 + 460	2 Halbsteinzeugtöpfe		25.3.	[redacted] Berlin 20 Graetschelsteig 26	s. vorherg. Seite	
197/74		8 H 799	2 Teller Hafnergeschirr	Töpferhof Römhild/Kr. Hildburghausen Thüringen	30.3.	HO Kunstgewerbe-Kabinett Leipzig	10,65	
198/74		8 H ~~800~~	1 Porzellanteller bemalt		21.3.	Berliner Leierkasten 1 Berlin 12 Bleibtreustr. 46	55.–	davon 11% Mwst = 7,49
199/74		8 N 331	1 Krug, Halbsteinzeug		"	"	20.–	
200/74		8 O 461	1 Doppelhenkeltopf Halbsteinzeug m. brauner Lehmglasur		21.3.	Nantes Nachlässe W. Binder + H.-H. Neumann 1 Berlin 12 Bleibtreustr. 41	68.–	
201/74		39 G 69	1 Springerle m. Bäckerdarstellung	Esslingen	2.4.	[redacted] 1 Bln 37 ~~Esslingen~~ Teltower Damm 145 Geschenk	1.–	
202/74		58 I 111 + 112	2 Trachtenbilder (Schwarzwald) Aquarelle		19.4.	R. Strube, Ant. 1 Bln 30 Nollendorfplatz	180.–	
203/74		33 C 1007 a, b	2 Bd. Busch-Bilderbögen Vlg. Braun + Schneider		18.4	Wolfgang Brandes Buch- u. Kunstant. 33 Braunschweig Kleine Campestr. 2	110.–	Aufgeld + 84,00 DM + Mwst. 35,41 DM + Versand 4,10 DM
204/74		33 C 1008	1 Bilderbogen "Neujahrs-Wünsche" Nr. 902 Vlg. C. Hellriegel, Berlin		"	"	60.–	
205/74		33 C 1009 – 1011	3 Bilderbögen G. Kühn, Neuruppin		"	"	150.–	
206/74		33 R 301 – 305	5 Drucke nach H. Zatzka 1. "Belauscht" 2. "Tanzprobe" 3. "Zarte Freundschaft" 4. Schumpost 5. Annechest		"	"	180.–	/ Chronik
207/74		33 S 145	1 Kol. Kupferstich "Diehl. Anna, Maria unterrichtend" M. Engelbrecht, Augsburg		21.5.	G. Bassenge Auktionen 1 Berlin-Grunewald Erdener Str. 5a	130.–	Auktion 23 Nr. 469
208/74		36 M 49 – 51	3 Guckkastenbilder (1. Joseph erzählt s. Brüders Traum 2. Seine Brüder verkaufen ihn 3. J. schüttet das Getreide auf 3 Kol. Bilderungen		21.5.	"	420.–	Nr. 1823

Lfd. Nr.	Akten Nr.	Katalog Nr.	Gegenstand	Herkunft	Rechngs.-Datum	Erworben von	Wert DM	Bemerkungen
209/74		33 R 306	"Der gefährliche Schütze" Farblithographie, um 1860 Vgl. E.G. May u. Wissing, Ffm.		21.5.	G. Bassenge Versteigerungen 1 Berlin 33 Erdener Str. 5a	70.–	Auktion 23 Nr. 1848
210/74		33 R 307 + 308	2 Lithos, kol. a. The return home b. Good bye Vgl. E.G. May, Ffm. um 1880		"	"	90.–	" Nr. 1867 — 15% + Aufgeld 24,50
211/74		33 C 1012	1 Brokatpapier 28 Heilige in Goldpressung auf blauem Büttenpapier G.N. Renner u. Abel, Nürnbg.		"	"	250.–	" Nr. 1953 — + 5,5% Mwst 103,63
212/74		33 R 309	"Robert Blums Ende" Lithographie G. May, Frankfurt		"	"	70.–	" Nr. 1970
213/74		33 R 310	Anführer d. Insurgenten, Andreas Hofer Sandwirth von Passeyer, Radierung		"	"	100.–	" Nr. 2005
214/74		33 U 25	1 Kartenspiel (52 Karten in Orig.-Schuber) Bln. Spielkartenfabrik E. Büttner		"	"	40.–	" Nr. 2018
215/74		36 M 52 + 53	2 Guckkastenbilder kol. Den Haag; Jamcefu. Augsburg, um 1730		"	"	170.–	" Nr. 2151
216/74		33 R 311	Ansicht e. Hauses in Meiringen / Schweiz Litho., braun laviert		"	"	50.–	" Nr. 2228
217/74		33 C 1013	Dreifaltigkeitssäule in Graben, Wien Kupferstich, kol., um 1725		"	"	220.–	" Nr. 2319
218/74		58 I 113	"Pommersches Bauer aus Weitzacker" Aus: Bll. zur Kostümkunde, N.F. 57. Blatt Vgl. Lipperheide, Bln		20.5.	Rudolf Habelt, Buchantiquariat 53 Bonn Am Buchenhang 1	38.–	
219/74		58 I 114	"Pommersches Mädchen aus Weitzacker" Aus: Bll. z. Kostümkunde, N.F. Bl. 58 Vgl. Lipperheide, Bln		"	"	35.–	+ 1 DM Porto
220/74		58 I 115	"Krautschneider aus Montafon, Vorarlberg" Aus: Bll. z. Kostümkunde, N.F. Bl. 127 Vgl. Lipperheide, Bln		"	"	32.–	
221/74		58 I 116	"Bauer aus der Gegend von Ettersberg / Thüringen". Aus: Bll. z. Kostümkunde, N.F. Bl. 131 Vgl. Lipperheide, Bln.		"	"	38.–	

Rechnungsjahr 19 74

Lfd. Nr.	Akten Nr.	Katalog Nr.	Gegenstand	Herkunft	Rechngs.-Datum	Erworben von	Wert DM	Bemerkungen
222/74		58 I 117	"Wendische Bauern aus d. Kreise Lebus, Mark Brandenburg" Aus: Bll. z. Kostümkunde, N.F. Bl. 160, Vgs. Lipperheide, Bln		20.5.	[redacted] 53 Bonn Am Buchenhang 1	34.–	s. vorherige Seite
223/74		58 I 118	"Bauer aus Mühlenbach / Schwarzwald" Aus: Bll. z. Kostümkunde, N.F. Bl. 137, Vgs. Lipperheide, Bln.		"	"	28.–	
224/74		36 M 54	1 Guckkastenbild Nr. 115 "Hafen und Festung Gran" auf Pappe aufgezogen Vgl. Winckelmanns Söhne, Bln.		16.5.	F. Dörling, Buchantiquariat 2 Hamburg 36 Neuer Wall 40	100.–	
225/74		36 M 55	1 Guckkastenbild Nr. 66 "Ansicht der Bastei in der Sächsischen Schweiz" auf Pappe aufgezogen Vgl. Winckelmann, Bln		"	"	150.–	
226/74		36 M 56	1 Guckkastenbild, Nr. 6 "Das Innere eines Kirche in Rom", auf Pappe aufgezogen Vgl. Winckelmann, Bln		"	"	80.–	
227/74		33 C 1014	1 Bilderbogen m. 8 kl. landschaftsdarstellungen, Nr. 68 Vgl. Fr. Campe		"	"	120.–	
228/74	—	33 C 1015 — 1023	9 Bilderbögen m. Spielzeugdarstellungen		21.5.	F. Dörling 2 Hamburg 36 Neuer Wall 40	2 250.–	Stücke zu 250.–
229/74		33 Y 29	1 Reservistenbild Öldruck, gerahmt Vgl. Hirschfeld, Berlin		20.5.	Christa Krüger, Ant. Blu 61 Nostitzstr. 38	80.–	
230/74		7 S 104	1 Korb m. Deckel f.d. Transport von Textilien	Breitenbronn	25.3.	[redacted] Mosbach Kloststr. 17	20.–	
231/74			1 Holzfruchtbütte zum Abfüllen von Wein u. Most	Hainstadt / Odenwald	"	"	30.–	
232/74		8 O 466 – 472	7 Steinzeugtöpfe, grau, teilweise m. blauer Bemalung	Breitenbronn	"	"	42.–	
233/74		8 Y 21 + 22	2 Blumentöpfe	"	"	"	2.–	
234/74		8 F 266 a-d 267 + 268	6 kl. Glaskaraffen	Guttenbach / Odenwald	"	"	30.–	

Rechnungsjahr 1974

Lfd. Nr.	Akten Nr.	Katalog Nr.	Gegenstand	Herkunft	Rechngs.-Datum	Erworben von	Wert DM	Bemerkungen
235/74		8 F 269	1 große Glasflasche	Neckarelz	25.3.	[redacted] Mosbach Kleiststr. 17	15.–	
236/74		10 G 23 + 24	2 Krauthobel	Neckarmühlbach	"	"	20.–	
237/74		10 F 14	1 Beerenpresse f. Heidelbeeren	Landwirt Kessler, Trienz	"	"	80.–	+ Transport 306,08 DM
238/74		10 W 41	1 Eierpanne, Eisen, emailliert	Schefflenz	"	"	15.–	
239/74		8 O 473–475	3 Töpfe, Hafnergeschirr (Neunkirchen)	Neckarkatzenbach/Kr. Mosbach	"	"	70.–	
240/74		38 H 107	1 Backform, Eisenblech	Speicher d. Jakobskirche Adelsheim	"	"	20.–	
241/74		15 B 7 a, b	1 Schwingstock m. Schwert	Adelsheim	"	"	40.–	
242/74		7 S 101	1 Spanschachtel, rechteckig aus geflochtenen Spänen	Mosbach	"	"	5.–	
243/74		7 E 88	1 Spanschachtel, oval	"	"	"	5.–	
244/74		12 C 10	1 Getreideschieber, Holz	Helmstadt	"	"	5.–	
245/74		29 K 8	1 Kopfkissen "Heblege" Stoff m. Strohfüllung	Guttenbach	"	"	30.–	
246/74		48 A 28	1 Getreidemaß "Simere" (Sester) (24 Pfündig)	Buchen	"	"	12.–	
247/74			1 Backmulde, Holz	"			20.– + Fäß 8.–	

Rechnungsjahr 1974

Lfd. Nr.	Akten Nr.	Katalog Nr.	Gegenstand	Herkunft	Rechngs.-Datum	Erworben von	Wert DM	Bemerkungen
248/74			1 Weinbergbutte m. Lederfragmenten	Kleepsau/Jagst	25.3.	[redacted] Mosbach Kleiststr. 17	80.–	
249/74			1 Mauerziegel aus d. Ziegelei Franz Pahle, Walldürn (1708-72)		"	"	35.–	
250/74		38 E 59	1 Blaudruckmodel m. Darstellung von Josua u. Kaleb		24.3.	[redacted] Berlin 37 Alsbacher Weg 1	250.–	
251/74		62 D 156	1 Buch "Naturgeschichte des Mineralreichs. 1. T. Vlg. Schreiber, Eßlingen		30.5.	Hans Pels-Leusden Buchhdl.-Kunsthdlg. 1 Berlin 15 Kurfürstendamm 59/60	90.–	davon 5,5% Must – 4,69 DM
252/74		9 E 80	1 Tabakspfeife m. bemaltem Porzellankopf	Karl Nierenz aus Stettin (1893–1969)	31.5.	[redacted] 415 Krefeld Maasweg 163 Geschenk	40.–	
253/74		32 L 54	2 Fotoalben		31.5.	[redacted] Bln.-Reinickendf. Brienzer Str. 48 Geschenk	8.–	
254/74		62 D 157	1 Deutsches Hausbuch	Bergheim bei Köln	"	" Geschenk	2.–	
255/74		12 D 3	1 Egge, Holz m. Eisen	Hof Niefanger in Chammünster/Kr. Cham (mittlere Hofgröße)	29.5.	[redacted] Bln 33 Fontanestr. 12	150.–	
256/74		8 G 459	1 Schüssel Hafnerware, bemalt	Kunsttöpferei Müller & Döning Erbach/Odwald	10.6.	Kunsttöpferei Müller & Döning Erbach/Odwald Geschenk	10.–	
257/74		12 G 8	1 Sichel mit Holzgriff	Berlin	–"–	Frau Gohlke MDV, Berlin Geschenk	2.–	
258/74		8 K 17	1 Kartoffelraufe Holz, Eisenbänder (Kiefer)			[redacted] Berlin Geschenk	2.–	
259/74		62 D 27	Die Spinnstube Jg. 1870, 1887, 1889		10.5.	Klaus Lux Antiquariat 78 Freiburg 34	30.–	
260/74		33 O 179–181	3 Oblatenbücher		1.3.	Antikes (J. Burmester) 3140 Lüneburg	400.–	

Rechnungsjahr 1974

Lfd. Nr.	Akten Nr.	Katalog Nr.	Gegenstand	Herkunft	Rechngs.-Datum	Erworben von	Wert DM	Bemerkungen
261/74		62 C 178	Hobirk, F.: Wanderungen a. d. Gebiete der Länder- u. Völkerkde. (o. J.) (2 Bde)		17.4.	[redacted] 3002 Bissendorf	35.-	
262/74		33 F 161	14 Stammbuchblätter Orig. kupferstiche (Wiederhold, Göttingen 1820)		6.5.	[redacted] 3002 Bissendorf	42.-	
263/74	auf einer Karte	62 D 98	1 Schorers Familienblatt, 1890		1.6.	[redacted] Berlin 30 Motzstraße 25	30.-	
264/74		62 D 98	1 Schorers Familienblatt, 1892		-"-	-"-	30.-	
265/74		33 B 448-451	10 Andachtsbildchen		22.6.	div. Reiseandenken-Läden, Maria Tafel, O.Ö.	(=14,10 öS) = 2.-	
266/74		51 B 12	1 Amulett (Talismann)		-"-	-"-	(=9.- öS) 1,50	
267/74		5 B 8	1 Gewitterkerze		-"-	-"-	(4.- öS) = 0,50	
268/74		5 S 26	1 Wachsstock (Maria Tafel)		-"-	-"-	(28.- öS) = 4,00	
269/74	41 B ohne Currenz	~~41 B 169~~	1 Feldschmiede	Berlin	20.6.	[redacted] Böttchermeister Berlin	90.-	
270/74	41 B ohne Currenz	~~41 B 170~~	1 Amboß mit Ständer	-"-	-"-	-"-	20.-	
271/74	41 B	kein Currenz vergeben 14.10.2015 G	div. Schmiedewerkzeug	-"-	-"-	-"-	10.-	
272/74		62 C 179	1 Buch: Bilder zum Anschauungsunterricht für die Jugend		29.5.	Hartung & Karl München 2	389,24	320.- + 48.- = 368.- 20,24 1,00 = 389,24 15% 5,5% Porto
273/74	—	33 C 1024 1031	8 Blätter Bilderbögen		18.6.	Ant. Buchholz 5 Köln 1 Breitestr. 36	450.-	

Rechnungsjahr 1974

Lfd. Nr.	Akten Nr.	Katalog Nr.	Gegenstand	Herkunft	Rechngs.-Datum	Erworben von	Wert DM	Bemerkungen
274/74		8 G 479	1 Schüssel (Hafnerware)	Schwäbische Alb	14.6.	[redacted] Köln St. Apernstr. 14-18	187.-	
275/74		8 G 478	1 Schüssel (Hafnerware)	Raeren/Aachen	-"-	-"-	135.-	
276/74		8 Q 132					95.-	
277/74		8 E 565					45.-	
278/74		52 D 1					650.-	
278/74								
279/74		62 B 18					10.-	
280/74		62 A 133					5.-	
281/74		8 E 566 a, b					10.-	
282/74		8 E 567 a, b	2 Kannen		-"-	-"-	7.-	
283/74		8 O 465	1 Kanne, Halb-Steinzeug		-"-	-"-	6.-	
284/74		8 G 476 + 477	2 Schalen		-"-	-"-	60.-	
285/74		33 F 162	1 Poesiealbum		-"-	-"-	10.-	

269/74 und 270/74
→ haben falsche Katalognummer
→ müssen neu kataloginiert werden

Rechnungsjahr 19 74

Lfd. Nr.	Akten Nr.	Katalog Nr.	Gegenstand	Herkunft	Rechngs.-Datum	Erworben von	Wert DM	Bemerkungen
261/74		62 C 178	Hobirk, F.: Handdrucken a.d. Gebiete der Länder- u. Völkerkde. (o.J.) (2 Bde)		17.4.	[redacted] 3002 Bissendorf	35.-	
262/74		33 F 161	14 Stammbuchblätter Orig. kupferstiche (Wiederhold, Göttingen 1820)		6.5.	[redacted] 3002 Bissendorf	42.-	
263/74	auf einer Karte	62 D 98	1 Schoreos Familienblatt, 1890		1.6.	[redacted] Berlin 30 Motzstraße 25	30.-	
264/74		62 D 98	1 Schorers Familienblatt, 1892		-"-	-"-	30.-	
265/74		33 B 448-451	10 Andachtsbildchen		22.6.	div. Reiseandenken-Läden, Maria Tafel, O.O.	(=14,10 o.S) = 2.-	
266/74		51 B 12	1 Amulett (Talismann)		-"-	-"-	(9.- o.S) 1,50	
267/74		5 B 8	1 Gewitterkerze		-"-	-"-	(4.- o.S) = 0,50	
268/74		5 S 26	1 Wachsstock (Maria Tafel)		-"-	-"-	(28.- o.S) = 4,00	
269/74	41 B ohne Anrecht	41 B 169	1 Feldschmiede	Berlin	20.6.	[redacted] Böttchermeister Berlin	90.-	
270/74	41 B ohne Anrecht	41 B 170	1 Amboß mit Ständer	-"-	-"-	-"-	20.-	
271/74	41 B	kein Anrecht vergeben 14.10.2015 CJ	div. Schmiedewerkzeug	-"-	-"-	-"-	10.-	
272/74		62 C 179	1 Buch: Bilder zum Anschauungsunterricht für die Jugend		29.5.	Hartung & Karl München 2	389,24	320.- 48.- 368.- 20,24 1,00 389,24 15% R 5,5% Mwst Porto
273/74	—	33 C 1024-1031	8 Blätter Bilderbögen		18.6.	Ant. Buchholz 5 Köln 1 Breitestr. 36	450.-	

Rechnungsjahr 19 74

Lfd. Nr.	Akten Nr.	Katalog Nr.	Gegenstand	Herkunft	Rechngs.-Datum	Erworben von	Wert DM	Bemerkungen
274/74		8 G 479	1 Schüssel (Hafnerware)	Schwäbische Alb	14.6.	[redacted] Köln St. Apernstr. 14-16	187.-	
275/74		8 G 478	1 Schüssel (Hafnerware)	Raeren/Aachen	-"-	-"-	135.-	
276/74		8 Q 132					95.-	
277/74		8 E 565					45.-	
278/74		52 D 1					650.-	
278/74								
279/74		62 B 18.					10.-	
280/74		62 A 133					5.-	
281/74		8 E 566 a, b					10.-	
282/74		8 E 567 a, b					7.-	
283/74		8 O 465	1 Kanne, Halb-Steinzeug		-"-	-"-	6.-	
284/74	+	8 G 476 477	2 Schalen		-"-	-"-	60.-	
285/74		33 F 162	1 Poesiealbum		-"-	-"-	10.-	

Eröffnung der Ausstellung:

"...in der Entscheidung gibt es keine Umwege"

Adolf Reichwein
(1898-1944)
Reformpädagoge
Sozialist
Widerstandskämpfer

am den **Do.20. Oktober 1994 um 19.30 Uhr** im
Museum für Volkskunde - Staatliche Museen zu Berlin -
Preussischer Kulturbesitz

Es sprechen:

Dr. Erika Karasek - Direktorin am Museum für Volkskunde - Staatliche Museen zu Berlin

Jürgen Schroeter - Staatsrat a.D. Beauftragter der Hessischen Landesvertretung in Berlin

Dr. Ullrich Amlung - Leiter des Adolf-Reichwein-Archivs

Rechnungsjahr 1974

Lfd. Nr.	Akten Nr.	Katalog Nr.	Gegenstand	Herkunft	Rechngs.-Datum	Erworben von	Wert DM	Bemerkungen
261/74		62 C 178	Hobirk, F.: Wanderungen a. d. Gebiete der Länder- u. Völkerkde. (o. J.) (2 Bde)		17.4.	[redacted] 3002 Bissendorf	35.-	
262/74		33 F 161	14 Stammbuchblätter Orig. kupferstiche (Wiederhold, Göttingen 1820)		6.5.	[redacted] 3002 Bissendorf	42.-	
263/74	auf einer Karte	62 D 98	1 Schorers Familienblatt, 1890		1.6.	[redacted] Berlin 30 Motzstraße 25	30.-	
264/74		62 D 98	1 Schorers Familienblatt, 1892		-"-	-"-	30.-	
265/74		33 B 448-451	10 Andachtsbildchen		22.6.	div. Reiseandenken-Läden, Maria Tafel, O.Ö.	(=14,10 öS) = 2.-	
266/74		51 B 12	1 Amulett (Talismann)		-"-	-"-	(=9.- öS) 1,50	
267/74		5 B 8	1 Gewitterkerze		-"-	-"-	(4.- öS) = 0,50	
268/74		5 S 26	1 Wachsstock (Maria Tafel)		-"-	-"-	(28.- öS) = 4,00	
269/74	41 B ohne Currenz	~~41 B 169~~	1 Feldschmiede	Berlin	20.6.	[redacted] Böttchermeister Berlin	90.-	
270/74	41 B ohne Currenz	~~41 B 170~~	1 Amboß mit Ständer	-"-	-"-	-"-	20.-	
271/74	41 B	klein Currenz vergeben 14.10.2015 G	div. Schmiedewerkzeug	-"-	-"-	-"-	10.-	
272/74		62 C 179	1 Buch: Bilder zum Anschauungsunterricht für die Jugend		29.5.	Hartung & Karl München 2	389,24	320.- + 48.- = 368.- 20,24 1,00 = 389,24 15% 18 5,5% Mwst Porto
273/74	—	33 C 1024 1031	8 Blätter Bilderbögen		18.6.	Ant. Buchholz 5 Köln 1 Breitestr. 36	450.-	

Rechnungsjahr 1974

Lfd. Nr.	Akten Nr.	Katalog Nr.	Gegenstand	Herkunft	Rechngs.-Datum	Erworben von	Wert DM	Bemerkungen
274/74		8 G 479	1 Schüssel (Hafnerware)	Schwäbische Alb	14.6.	[redacted] Köln St. Apernstr. 14-18	187.-	
275/74		8 G 478	1 Schüssel (Hafnerware)	Raeren/Aachen	-"-	-"-	135.-	
276/74		8 Q 132	1 Schüssel (Hafnerware)	Marburg	-"-	-"-	95.-	
277/74		8 E 565	1 Kännchen (Hafnerware)	Westerwald	-"-	-"-	45.-	
278/74		52 D 1	1 Abendmahlskelch Zinn, 1652	Stargard, Pommern	26.6.	[redacted] Berlin 65 Windhuker Str. 52e	650.-	
278/74								
279/74		62 B 18.	Müller, Karl: Das Oktoberfest in München		4.6.	[redacted] Gräfelfing Prof. h.-Huberstr. 19	10.-	
280/74		62 A 133	Biblische Geschichten. Leipzig 1914		26.6.	[redacted] Berlin Geschenk	5.-	
281/74		8 E 566 a, b	2 Kannen (~~Hart~~Steingut)		27.6.	[redacted] Berlin 41 Deitmerstr. 1	10.-	
282/74		8 E 567 a, b	2 Kannen		-"-	-"-	7.-	
283/74		8 O 465	1 Kanne, Halb-Steinzeug		-"-	-"-	6.-	
284/74		8 G 476 + 477	2 Schalen		-"-	-"-	60.-	
285/74		33 F 162	1 Poesiealbum		-"-	-"-	10.-	

Rechnungsjahr 1974

Lfd. Nr.	Akten Nr.	Katalog Nr.	Gegenstand	Herkunft	Rechngs.-Datum	Erworben von	Wert DM	Bemerkungen
286/74		32 N 7–14 62 B 22+23	Sammlung R.A. Stemmle		2.7.	[redacted] Berlin 38 Breisgauerstr. 27	18.000.–	
287/74		47 B 112	1 Siebenbürgischer Volkskalender, 1871		28.6.	Paracelsus-Antiquariat Salzburg	64.–	450.– ÖS + 150 Ö Versand
288/74		62 D 148	1 Jurende's Mährischer Wanderer (1830)		–"–	–"–	21.–	150 ÖS
289/74		58 I 119	1 Lithographie: Ober-Zillerthalerin		–"–	–"–	71.–	500. ÖS
290/74		58 I 120	1 Lithographie: Tiroler Wildschütz		–"–	–"–	85.–	600 ÖS
291/74		58 I 121	1 Lithographie: Bewaffneter Tyroler von 1809 bei Sterzing		–"–	–"–	85.–	600 ÖS
292/74		58 I 122	1 Lithographie: Bei Innsbruck		–"–	–"–	85.–	600 ÖS
293/74		62 D 147	Reuter, Fritz: Läuschen un Rimels. Plattdt. Gedichte		4.7.	[redacted] Berlin Geschenk	2.–	
294/74		7 S 104	1 Korb		–"–	–"– Geschenk	1.–	
295/74		7 K 19	1 Brotdose, Blech		–"–	–"– Geschenk	1.–	
296/74		10 I 15	1 Messerwiege		–"–	–"– Geschenk	1.–	
297/74		10 E 36	1 Fleischklopfer, Porzellan		–"–	–"– Geschenk	2.–	
298/74		7 N 13	1 Salzbehälter, ~~Porzellan~~ Steingut		–"–	–"– Geschenk	2.–	

Rechnungsjahr 1974

Lfd. Nr.	Akten Nr.	Katalog Nr.	Gegenstand	Herkunft	Rechngs.-Datum	Erworben von	Wert DM	Bemerkungen
299/74		8 G 475	1 Schüssel, Porzellan		4.7.	[redacted] Berlin Geschenk	2.–	
300/74		10 W 42	1 Bratschüssel, Eisen		–"–	–"– Geschenk	2.–	
301/74		8 W 107 a, b	2 gleiche, kleine Gläser		–"–	–"– Geschenk	1.–	
302/74		8 O 463	1 Topf, Steinzeug		–"–	–"– Geschenk	2.–	
303/74		8 O 464	1 Topf mit zwei Henkeln, Steinzeug		–"–	–"– Geschenk	3.–	
304/74		62 A 132	1 Andachtsbuch		29.6.	[redacted] Berlin 37 Hertastr. 16	70.–	+ Versand = 1.20
305/74		47 B 34	1 Deutscher Volks-kalender 1859		1.7.	Robert Fricke Antiqu. Buchhldg. Berlin 30	25.–	
306/74		8 F 270	1 Reservisten-flasche		25.6.	[redacted] Weiden Aachenerstr. 265	180.–	
307/74		54 H 58	1 handgeschriebenes Schulaufsatzheft	Hulda Marsiske (1879–1953) geb. Karschin/Kr. Grünberg-Schlesien gest. Berlin	11.7.	[redacted] 1 Berlin 31 Detmolder Str. 6 Geschenk	2.–	
308/74		33 H 79	Dedikationsblatt d. Lehrers Stubbe (Mayin) f. d. Jungfer Anne Meyers aus Habenhausen 1799	Aus dem Raum Bremen aus Familienbesitz	8.7.	Venator KG. 5 Köln St. Apernstr. 56-62	240.–	
309/74		33 C 1032	1 Bogen Golddruckpapier m. Tierdarstellungen auf orangefarb. Papier Rennert u. Abel, Nürnbg.		"	"	125.–	
310/74		33 C 1033	1 Bogen Golddruckpapier m. rel. Darstellungen auf orangefarb. Papier unsign.		"	"	120.–	
311/74		33 C 1034	1 Bogen m. 2 Darstellungen f. Buchumschläge C.D. Loescher, Lpz.		"	"	95.–	

Lfd. Nr.	Akten Nr.	Katalog Nr.	Gegenstand	Herkunft	Rechngs.-Datum	Erworben von	Wert DM	Bemerkungen
312/74		33 C 1035	1 Bogen m. Heftum-schlägen Vgs. Jos. Schreiber, Moseburg		8.7.	Venator HG. 5 Köln St. Apernstr. 56-62	40.–	
313/74		33 C 1036	1 Bilderbogen mit sechs Darstellungen von Bauten u. Rudnern J.C. Hochwind, München		"	"	120.–	
314/74		33 C 1037	1 Bilderbogen m. 6 Figurengruppen, kolo. Hermann Bardtu, München		"	"	120.–	
315/74		33 C 1038	1 Bilderbogen "Das englische Pferderennen - neuestes Wechselspiel", G.N. Renner, Nürnbg.		"	"	140.–	
316/74		33 C 1039	1 Bilderbogen m. 4 Darstellungen bäuerl. Arbeit kol. Lith., Nr. 3757 Oehmigke u. Riemschneider		"	"	130.–	
317/74		33 C 1040	1 Bilderbogen zum Kriegerbundtreffen 1925 in Neuruppin Gustav Kühn, Neuruppin		"	"	75.–	
318/74	—	33 C 1041 - 1045	5 kol. Bilderbögen m. Darstellungen aus dem Baseballwesen C. Burckhardt's Nachf. Weissenhof.		"	"	480.–	
319/74		33 C 1046	1 kol. Bilderbogen "Infanterie" Nr. 299 aus d. Folge Preuß. Armee - Burckhardt, Weißenhof.		"	"	125.–	
320/74		33 C 1047	1 ~~Theater~~ Bilderbogen m. Figurinen "Theaterkostüme" Heidel, Stuttgart		"	"	85.–	
321/74		33 C 1048	1 Theaterbilderbogen m. Figurinen "Hitze vertreibt Hitze" Vgs. Otto Kraffat, Dresden		"	"	110.–	
322/74		33 C 1049	1 Theaterbilderbogen m. Figurinen "Die Vestalin" Vgs. Otto Kraffat, Dresden		"	"	40.–	
323/74		33 C 1050	1 Theaterbilderbogen m. Figurinen "D. falsche Waldemar" Vgs. Otto Kraffat, Dresden		"	"	60.–	
324/74		33 C 1051	1 kol. lith. "Cathedrale de Cologne Vgs. F. Sala, Berlin		"	"	1.–	

Rechnungsjahr 19 74

Lfd. Nr.	Akten Nr.	Katalog Nr.	Gegenstand	Herkunft	Rechngs.-Datum	Erworben von	Wert DM	Bemerkungen
325/74		62 G 54	1 Gebetzettel m. kol. Holzschnitt der Madonna von Krevelaer Geldern, bey G.N. Schaffrath		8.7.	Venator HG. 5 Köln St. Apernstr. 56-62	125.–	
326/74	—	62 D 149 - 155	28 Heftchen Vgl. Block/Cassar, Blu Lou	62 B 44 Wurde Umkatalogisiert	"	"	110.–	
327/74		58 i 123	1 Mappe Fritzi Mali: Deutsche Trachten des Sudetenlandes Prag 1943		11.7.	Alter Bestand (1961 aus Museum übernommen) Geschenk	50.–	
328/74		31 M 94 +95	2 Tiroler Masken Holz, geschnitzt	Schnitzer: Geyer, Hinterlux	12.7.	[redacted] 1 Berlin 46 Langenfelderweg 9a	290.–	Weitere Angaben sollen vom Vorgesetzten folgen.
329/74		62 C 25 ~~179~~	1 Band Trachten-Album 68. Bd., Blu o.J. 1922		16.7.	Internationales Antiquariat E.C. Christophé u. Goethe, 1 Bln 15 Duisburger Str. 4	22.–	
330/74		62 C 180	1 Band "Blüthenstrauss aus Kinderhand", Ambers 1879		"	"	16.–	
331/74		62 H 135	1 handgemaltes Band "Geistliche Uebung Eines von Gott geseegneten Ehefrau" um 1800		15.7.	Müller u. Graff Buchhdl. u. Antiqu. 7 Stuttgart Calwer Str. 54	38.–	+ Porto 0,50 DM
332/74		62 D 158	3 Bde. Bibliothek der Unterhaltung u. d. Wissens Jg. 1900 / Bd. 2 u. 4 Jg. 1930 / Bd. 1		25.7.	[redacted] Berlin Geschenk	3.–	
333/74		44 E 208	1 Lehrbrief d. Innungsschneider, Kraftwerk u. Leinenwandschneider Quedlinburg 1769		27.7.	Priv.-Doz. Dr. Eisenberg Bln 45 Neuchatellerstr. 7	400.–	
334/74		33 G 1052	1 Bilderbogen "Hamburger Ausruf", Nr. 20 Artzschnitt, kol. um 1720		31.7.	F. Dörling Antiqu. 2 Hamburg 36 Neues Wall 40	250.–	+ Versand 2,50 DM
335/74		10 S 167	1 Butterkelle, Lindenholz		31.7.	[redacted] 1 Kr. Land Hadeln - Nds. Geschenk	5.–	
336/74		25 M 24 + 25	2 Lederjäckel m. Federkielstickerei u. Metallnägeln		1.8.	[redacted] 1 Berlin 61 Riemann Str. 17	550.–	
337/74		25 F 12 + 13	2 Hosenträger Stoff u. Leder m. Federkielstickerei		"	"	200.–	

Lfd. Nr.	Akten Nr.	Katalog Nr.	Gegenstand	Herkunft	Rechngs.-Datum	Erworben von	Wert DM	Bemerkungen
338/74		5 S 27 – 53	27 Wachsdocke	Obercallsau	6.7.	[redacted] 897 Immenstadt Mühlhalden-weg 33	1000.–	
339/74		47 B 45	M. Honek: Das Buch f. Winke: Abende Neues Volkskalender Karlsruhe 1842		5.8.	Klaus Lux Antiqu. 78 Freiburg-St Im Hausgarten 33	20.–	+ 7 DM Porto (gesamt)
340/74		47 B 112	Schwann's Volkskalender 1865 (25. Jg.) Köln u. Neuß		"	"	25.–	
341/74		47 B 82	W. Alexis Volks-Kalender auf 1855		"	"	18.–	
342/74		47 B 93	Berthold Auerbach's deutsches Volks-Kalender auf das Jahr 1860, (2 Bde) 1862		"	"	36.–	
343/74		47 B 115	Berthold Auerbach's Deutsches Familienkalender auf d. Jahr 1858/59 Stuttg. u. Augsbg.		"	"	40.–	
344/74		47 B 11	Karl Steffens, Volkskalender von 1850 u. 1858 (2 Bde)		"	"	50.–	(je 25.–)
345/74		47 B 11	Steffens, Volkskalender 1854, 1858 (2 Bde)		"	"	40.–	(je 20.–)
346/74		47 B 62	G. Nieritz Sächsischer Volkskalender 1848, Lpz.		"	"	22,50	
347/74		47 B 119	G. Nieritz, deutscher Volkskalender 1854, 1855, 1857, 1858 1864, 1867 (6 Bde.)		"	"	150.–	(je 25.–)
348/74		47 B 119	G. Nieritz deutscher Volkskalender 1859/60 (1 Bd.)		"	"	40.–	
349/74		62 D 27	W. O. v. Horn Die Spinnstube 1850		"	"	20.–	
350/74		62 D 27	W. O. v. Horn, Die Spinnstube 1860/61, 1877/78/79, 1882, 1883 (4 Bde)		"	"	105.–	je Einzelheft 15.–

Rechnungsjahr 19 74

Lfd. Nr.	Akten Nr.	Katalog Nr.	Gegenstand	Herkunft	Rechngs.-Datum	Erworben von	Wert DM	Bemerkungen
351/74		47 B 123	Weber's Volkskalender 1855, 1856, 1857, 1858, 1860 (5 Bde)		5.8.	Klaus Lux Antiquariat 78 Freiburg-St Im Hausgarten 33	75.–	je 15.–
352/74		47 B 26	Der deutsche Pilger durch die Welt. Volkskalender 1844 3. Jg. Stuttg.		"	"	40.–	
353/74		47 B 26	dass. 11. Js., 1852		"	"	35.–	
354/74		47 B 126	Rheinischer Volks-kalender 1879, 1880, 1883, 1884, 1885, 1888 (6 Bde)		"	"	30.–	je 5.–
355/74		47 B 127	Pohl's illustrierter Hauskalender 1873, 1876-1883, 1887-1894 (17 Bde)		"	"	85.–	je 5.–
356/74		26 A 1574	1 Trauskelraube, beobacht	Heubach	16.8.	Hofbauer Mantel Heubach b. Schittach/ Schwarzwald Geschenk	5.–	
357/74		7 L 150	Reales Holzkästchen m. Laubsägearbeit	"	"	" Geschenk	1.–	
358/74		33 S 156 + 157	2 Öldrucke (Chr. u. Maria)	"	"	" Geschenk	8.–	
359/74	–	33 C 1078 – 1082	5 Krippenbögen zum Ausschneiden	"	14.8.	Buchhandlung Wolfach/Schwarz-wald	5.–	
360/74		47 B 128	Faust-Kalender 1857, 1858 (2 Bde)		15.8.	Klaus Lux Antiquariat 78 Freiburg Im Hausgarten 33	40.–	je 20.– + 7,50 DM Porto
361/74		47 B 129	Deutsches Volkskalender 1879, 1880, 1883, 1884, 1885 (6 Bde.)		"	"	50.–	je 10.–
362/74		47 B 130	Kalender für 1859 Riga/Lpz. St. Petersburg		"	"	15.–	
363/74		47 B 131	Der Schwabenkalender Ulm 1845		"	"	20.–	

Rechnungsjahr 19 74

Lfd. Nr.	Akten Nr.	Katalog Nr.	Gegenstand	Herkunft	Rechngs.-Datum	Erworben von	Wert DM	Bemerkungen
364/74		47 B 132	Der Vetter vom Rhein. Ein Kalender aus Lahr 1879, 1880, 1882, 1884 1886, 1888, 1889, 1911, 1912		15.8.	Klaus Lux Antiquariat 78 Freiburg 34 Im Hausgarten 33	54.–	je 6.–
365/74		47 B 133	Aechter Hebel's Rheinländisches Hausfreund 1882, 1884, 1885, 1889, 1890 1891, 1892, 1893, 1894, 1896 1899		"	"	66.–	je 6.–
366/74		47 B 101	Lahrer hinkender Bote 1875, 1876, 1877, 1878, 1880, 1882, 1884, 1886, 1890		"	"	54.–	je 6.–
367/74		47 B 94	Großer Volkskalender d. Lahrer hinkenden Boten, 1882		"	"	10.–	
368/74		47 B 136	D. Lahrer hinkende Bote in Lübeck, 1864		"	"	10.–	
369/74		47 B 137	Neuer Schreib-Kalender 1803, 1809, 1816, 1820 1827, 1833, 1840, 1863		"	"	80.–	je 10.–
370/74		47 B 141	Münchner Nordlicht-Kalender 1860, 1861, 1862,		"	"	22,50	je 7,50 DM
371/74		47 B 138	Leuchtthurm 1865, 1875		"	"	10.–	je 5.–
372/74		47 B 139	Christlicher Spezerei-Kram 1869,		"	"	6.–	
373/74		47 B 140	Wartenhusen's Illustrierter Haus- u. Familienkalender 1887 beiliegend Oktavbild		"	"	10.–	
374/74		47 B 142	Dietrichs illustrierter Volkskalender 1881, 1887		"	"	10.–	
375/74		47 B 143	Neuer Bilder-Kalender 1865		"	"	7,50	
376/74		47 B 144	Der lustige Bilder-Kalender 1884		"	"	6.–	

Rechnungsjahr 19 74

Lfd. Nr.	Akten Nr.	Katalog Nr.	Gegenstand	Herkunft	Rechngs.-Datum	Erworben von	Wert DM	Bemerkungen
377/74		47 B 145	Vaterländ. Kalender 1869, 1885		15.8.	Klaus Lux Antiquariat 78 Freiburg 34 Im Hausgarten 33	12,50	7,50 u. 5.–
378/74		47 B 146	Der Bauernfreund 1884		"	"	6.–	
379/74		47 B 147	Haus- und landwirtschaftskalender 1851		"	"	12.–	
380/74		47 B 148	Volkskalender 1846 hrsg. v. großh. Bad. Landw. Verein		"	"	12.–	
381/74		47 B 149	Der Jahres-Bote 1866		"	"	6.–	
382/74		47 B 150	Der Hansel Kath. Haus- u. Volkskalender 1871		"	"	6.–	
383/74		47 B 151	Kalender f. das katholische Volk 1859, 1868		"	"	20.–	je 10.–
384/74		47 B 152	Kgl. Sächs. Concess. Pfennig-Kalender 1836		"	"	10.–	
385/74		47 B 153	Kalender der Harmonischen Blätter 1886		"	"	5.–	
386/74		47 B 154	Likenki-Kalender 1897, 1898, 1899		"	"	22,50	je 7,50
387/74		47 B 155	Meidingers Kinder-kalender 1929		8.8.	Antiquariat W. Hotzenthales 87 Würzburg Textorstr. 22	28.–	
388/74		47 B 159	E.v. Mühlenfels Vaterländische Hochgesänge u. Lieder, Bln 1849		"	"	30.–	
389/74		62 G 55	Rundgesang für d. Osnabrücker Schützenfest 1838		7.8.	Wenner Buchhdl. + Ant. 45 Osnabrück Große Str. 69	2.–	

Rechnungsjahr 19 74

Lfd. Nr.	Akten Nr.	Katalog Nr.	Gegenstand	Herkunft	Rechngs.-Datum	Erworben von	Wert DM	Bemerkungen
390/74		62 D 160	Kölner Carneval 1888 officielle Darstellung des Rosenmontagszuges Köln		7.8.	Buchhdl. u. Antiqu. Wenner, 4500 Osnabrück Große Str. 69	120.–	
391/74		39 G 70	1 Lebkuchen (Haus)	Confiserie R. Baumann Luzern/Schweiz	22.8.	[redacted] Berlin 27 Elchdamm 11a Geschenk	2.–	
392/74		39 G 71–73	6 Stück schweizer Tirggel (Oblaten)	Confiserie Schuster Zürich/Schweiz	"	" Geschenk	2.–	
393/74		39 G 74 9–9	1 Modelgebäck (Jägerszene mit 6 Schaumünzen)	Berlin	"	" Geschenk	1.–	
394/74		39 G 75	1 Modelgebäck (Reiter)	"	"	" Geschenk	1.–	
395/74		39 G 76	1 Modelgebäck (Soldat)	"	"	" Geschenk	1.–	
396/74		39 G 77	1 Modelgebäck (Dame)	"	"	" Geschenk	1.–	
397/74		39 G 78 a–e	3 Stück Modelgebäck (Ausformungen von 38 B 234)	"	"	" Geschenk	1.–	
398/74		39 G 79	1 Modelgebäck (Ausformung von 38 B 258)	"	"	" Geschenk	1.–	
399/74		39 G 80	33 Stück Modelgebäck (Ausformungen von 38 B 201)	"	"	" Geschenk	5.–	
400/74		39 G 81 a b	2 Stück Modelgebäck (St Martin, St. Georg von 38 B 243)	"	"	" Geschenk	1.–	
401/74		39 F 17	1 Schildbrot (kl. Vogel)	Polen	"	" Geschenk	1.–	
402/74		34 Q 3	1 Strohkreuz, geflochten	Weiden am See/ Burgenland	20.8.	Prof. Lothar Pretzell 1 Berlin 45 Manteuffelstr. 46	15.–	

Rechnungsjahr 19 74

Lfd. Nr.	Akten Nr.	Katalog Nr.	Gegenstand	Herkunft	Rechngs.-Datum	Erworben von	Wert DM	Bemerkungen
403/74		54 L 34+35	2 Bilder, gerahmt (a) Kommunionsandenken b) Erinnerung an d. 1. Beichte Vgl. Pustet, Regensbg.		26.8.	Richard Walther Ant. 8 München 40 Luisenstr. 62	40.–	
404/74		44 E 208	1 Lehrbrief (Gesellenbrief) Augsburg 1844		23.8.	Antiquariat Klaußner 8032 Gräfelfing Prof.-K.-Huber-Str. 19	34.–	1.–DM Porto
405/74		62 A 134	Jahrbuch des häuslichen Andacht, 1822		"	"	15.–	
406/74		10 B 8	1 Nudelbrett, Holz	Sperrmüll Blu-Lichterfelde-West	29.8.	[redacted] Blu 45 Augustastr. 23 Geschenk	3.–	
407/74		8 O 476	1 Milchtopf, Bunzlau		30.8.	Rudolf Strube Ant. Bln 30 Nollendorfplatz	30.–	
408/74		36 A 31	1 Spiel Reise nach Köln		30.8.	"	20.–	
409/74		54 L 36+37	2 Drucke a) Hl. Elisabeth b) Andenken zur ersten Kommunion		30.8.	Antik Royal GmbH Bln 15 Emser Str. 43	15.–	
410/74		10 E 36	1 Schneebesen, Metall m. Holzgriff		4.9.	[redacted] 1 Berlin-Lankw. Geschenk	2.–	
411/74		38 I 7	2 Zinnfigurenformen m. Zusatzteil		"	" Geschenk	6.–	
412/74		41 B 52– 168	Böttcherei-Werkstatt	Paul Kupsch Berlin 10 Rich. Wagner-straße 37	11.9.	[redacted] Berlin 10 Rich. Wagner-straße 37	800.–.	
413/74		62 D 161	1 Buch Müller, Adalbert: Der Gelegenheitsdichter Regensburg 1873		9.9.	Antiquariat Walter Mergenthaler Würzburg	18.–	+ Porto = 1.10 DM
414/74		62 A 136	1 Buch Junge, Chr. G.: Christliche Andachten. Nürnberg 1792		-"-	-"-	25.–	
415/74		62 D 52 b	1 Buch Meyer, J. G.: Über die Verarbeitung des Hanfs und Flachses. 1819		27.8. 30.	Antiqu. H. J. Astor Bissendorf	52.–	+ Porto = 1.10 DM

Rechnungsjahr 19 74

Lfd. Nr.	Akten Nr.	Katalog Nr.	Gegenstand	Herkunft	Rechngs.-Datum	Erworben von	Wert DM	Bemerkungen
416/74		33 C 1061	1 Bilderbogen, gelackt (F.G. Schulz, Stuttgart)		2.9.	[redacted] 2 Hamburg 36 Neuer Wall 40	50,–	
417/74		33 C 1057 33 C 1062–1077	17 Bilderbögen		12.9.	[redacted] 2 Hamburg 76 Grillparzerstr. 43	400,–	
418/74		62 D 163	1 Buch Trautmann, E.: Die Stadtglocke. 1866		23.9.	Antiqu. Klaus Lux Freiburg Im Hausgarten 33	35,–	+ 1.15 DM Porto
419/74 a-b		62 D 164 a-b	2 Bände Ewiges Deutschland. Ein dt. Hausbuch. 1939, 1941		25.9.	[redacted] Berlin Geschenk	2,–	
420/74		62 D 165	Ewiges Deutschland. Ein dt. Hausbuch. 1943		25.9.	–"– Geschenk	2,–	
421/74		62 C 183	Pflanzenkunde für höhere Mädchen-schulen. Teil I, 1888		25.9.	–"– Geschenk	2,–	
422/74		8 M 115	Vierländer Männer-truhe, Eiche. 1. Hälfte 18. Jh.	Vierlande, Altengamme, Curslacker, Hausdeich	16.9.	[redacted] Berlin 30 Ansbacher Str. 43	1.750,–	+ 262,50 DM = Provision + 28,85 DM = Mehrwtst.
423/74		9 O 137	1 Kamm (Bein)	Berlin Tempelhofer Feld, 1910 gefunden	26.9.	* übernommen vom ~~Helmsmuseum~~ MVF (Dr. Goldmann)	3,–	
424/74		33 C 1060	1 Bilderbogen Versch. Tiere Arenz & Co, Düsseldorf		25.9.	Alte u. neue Graphik G. Geyer-Manske Berlin 15 Wielandstr. 26	130,–	
425/74		26 R 72	1 Frauengürtel aus Leder	gekauft in Aachen	27.9.	[redacted] Berlin Rosenheimerstraße	2,–	
426/74		19 M 357	1 Schultertuch Seide, violett	Hinterstoder, Kreis Steyr, Oberösterreich	30.9.	[redacted] Stöcklstraße Salzburg Geschenk	3,–	
427/74		33 C 1058	1 Bilderbogen (Vögel) Arenz & Co. Düsseldorf		30.9.	Alte u. neue Graphik G. Geyer-Manske Berlin 15 Wielandstr. 26	100,–	
428/74		33 C 1059	1 Bilderbogen (versch. Tiere) Arenz & Co. Düsseldorf		30.9.	–"–	100,–	

Rechnungsjahr 19 74

Lfd. Nr.	Akten Nr.	Katalog Nr.	Gegenstand	Herkunft	Rechngs.-Datum	Erworben von	Wert DM	Bemerkungen
429/74		46 F 9	1 vierrädriges Wagen (Holz)		2.10.	[redacted] Berlin 28 Alemannenstr. 15 Geschenk	15.–	Kinderkarren? Bollerwagen?
430/74		60 B 1	1 Feldpostkarte (1935)		2.10.	[redacted] Berlin Geschenk	1.–	
431/74		8 N 333	1 Steinzeugkrug		17.9.	Horst Sies, Ant. 3578 Schwalm-stadt 1 (Treysa) Wierastr. 43	70.–	
432/74		8 O 480	1 Topf m. 2 Henkeln br. Steinzeug (Drahausen / Kr. Tbs.)	"	"	"	40.–	
433/74	–	8 O 481 482	2 Milchtöpfe, Hafnerkeramik	"	"	"	20.–	
434/74		8 G 480	1 Suppenschüssel, Hafnerkeramik		12.9.	Wesner Dörrbecker Töpferei Treysa Töpfergasse Geschenk	7,50	
435/74		23 B 193	1 weißes Hemd o. Ärmel	Schrecksbach	13.9.	[redacted] Schrecksbach / Kr. Ziegenhain	10.–	
436/74		26 E 294 +26 N 595	6 Röcke f. Frauentracht (d. linkeste blauer Woll-stoff, die anderen Baum-wand) + 1 Schürze	"	"	"	30.–	+ 23,30 DM Porto
437/74	+	26 K 303 304	2 Paar Strümpfe (weiße Baumwolle) a) z. Frauentracht b) z. Sonntagstracht	"	"	"	20.–	
438/74		29 B 153 30 Q 79	1 Paar Schnallenschuhe (m. 2 Paar Schnallen)	"	"	"	30.–	
439/74	+	29 O 164 165	2 Paar gestrickte, weiße Handschuhe, Baumwolle a) kurze Hdsch. f. Frauen b) lange Hdsch.	"	"	"	20.–	
440/74		29 C 52	1 Knüpftuch, blau	"	"	"	10.–	
441/74		26 G 373	1 schw. Jacke	"	"	"	10.–	

Rechnungsjahr 19 74

Lfd. Nr.	Akten Nr.	Katalog Nr.	Gegenstand	Herkunft	Rechngs.-Datum	Erworben von	Wert DM	Bemerkungen
442/74		26 A 1601	1 Kappe, schwarz f. Trauer m. Kappenbändern	Schreckbach	13.9.	[redacted] Schreckbach/Kr. Ziegenhain	15.–	
443/74		19 M 364	1 schwarzes Halstuch m. weißer Masch. Stickerei u. Fransen	"	"	"	10.–	
444/74		26 A 1577 + 1578	2 blaue Zierhauben f. d. Abendmahl a.) f. Trauer ohne Spitze b) m. Spitzenbesatz	"	"	"	5.–	
445/74		19 J 132 ~~129~~	1 Taschentuch blaues Leinen, bestickt zum Abendmahl	"	"	"	10.–	
446/74		26 G 360	1 weißes Leinenmieder mit bestickten Schulpen	"	"	"	20.–	
447/74		26 G 361 + 362	2 Trolljacken z. Trauentracht a) f. Trauer b) f. Abendmahl	"	15.9.	[redacted] Schreckbach/Kr. Ziegenhain	50.–	
448/74		21 D 20 +21	2 Paar Kappenbänder (grüne Stickerei)	"	15.9.	[redacted] Schreckbach/Kr. Ziegenhain	50.–	
449/74		26 A 1579	1 Netzkappe z. Trauertracht (Unter d. Kinnbändern getragen)	"	"	"	15.–	
450/74		26 L 4	1 Trauermäntelchen	"	"	"	15.–	
451/74		23 B 194	1 weißes Leinenhemd	"	"	"	5.–	
452/74		26 K 305	1 paar weiße Strümpfe	"	"	"	10.–	
453/74		26 G 363	1 Baumwolljacke m. bestickt Arm (z. Erntetracht)	"	"	"	5.–	
454/74		26 N 573	1 weiße Leinenschürze (z. Erntetracht)	"	"	"	5.–	

Rechnungsjahr 19 74

Lfd. Nr.	Akten Nr.	Katalog Nr.	Gegenstand	Herkunft	Rechngs.-Datum	Erworben von	Wert DM	Bemerkungen
455/74		26 C 53	1 Kopftuch weiß m. Blumenmuster, Baumwolle (z. Ernte)	Schreckbach	15.9.	[redacted] Schreckbach/Kr. Ziegenhain	5.–	
456/74		21 A 38– ~~39~~ +29 ~~21~~	a,b 3 Schnüre c (1 zu Schleife gebunden m. 5 Seevögeln bestickt)	"	"	"	15.–	
457/74		29 U 19	1 Paar Strumpfbänder	"	"	"	15.–	
458/74		26 E 295	2 Röcke m. rotem Stoß (Bordüre) z. Erntetracht	"	"	"	20.–	
459/74		26 E 296	3 Röcke (blaue Bordüre) a) 2 m. Bändern b) 1 gesellamter R. f. Abendmahl	"	"	"	60.–	
460/74		30 Y 34	1 "Kreuzkette" (Halskette aus bernsteinfarbigen Glasperlen)	"	4.10.	[redacted] Schreckbach/Kr. Ziegenhain Geschenk	10.–	
461/74		26 V 3 + 21 H 28 a, b 21 A 32 a–e 21 D 22	1 Brett m. 6 Schnüren f. e. Schwälmer Mädchentracht (davon 1 Schürzenschnur) u. 1 Paar Kappenbänder	"	17.9.	[redacted] Hahn 3579 Schreckbach Feldweg 8	130.–	
462/74		26 E 297 a–d	4 Röcke (3 blaue Bordürenwandröcke 1 " " m. Schnur)	"	"	"	70.–	
463/74		26 G 364	1 blaue Seidenjacke f. feste. Anlässe	"	"	"	25.–	
464/74	26 F 343 26 C 54 26 E 298 26 G 365	26 N 574 23 B 125 26 K 306	1 Erntetracht (8 Teile – 2 Röcke, 1 Jacke, 1 Schürze, 1 Hemd, 1 Paar Strümpfe, 1 Geschirr,) Kopftuch	"	"	"	60.–	
465/74		26 A 1580	1 rote Kappe (ohne Bänder)	"	"	"	15.–	
466/74	+	8 H 801 802	2 gr. Teller frauen Steinzeug m. kobaltblauer Bemalung	Schwäb. Alp Bernloch/Kr. Reutlingen	23.9.	[redacted] Aalen Brandenkurger Str. 85	20.–	
467/74		8 N 332	1 Mostkrug frauen Steinzeug	"	"	"	20.–	

Rechnungsjahr 1974

Lfd. Nr.	Akten Nr.	Katalog Nr.	Gegenstand	Herkunft	Rechngs.-Datum	Erworben von	Wert DM	Bemerkungen
468/74		8 O 478	1 Rubchhafen (Topf)		23.9.	[redacted] Aalen Brandenburgerstr. 85	10.–	
469/74		8 O 479	1 Milchtopf, Hafnerkeramik	Ries	20.9.	Rosa Feder, Ant. 886 Nördlingen Baldingerstr. 22	20.–	
470/74		8 Q 133 + 134	2 Kaffeeschalen, Hafnerkeramik		"	"	20.–	
471/74		26 A 1581	1 Ketzekappe (z. Trauertracht)	Riebelsdorf Schwalm	14.9.	Museum d. Schwalm Ziegenhain Amtl. Wallgraben 9	10.–	
472/74		8 F 271 + 272	2 Sutterkrüge, (f. Most) graues Steinzeug	Trochtelfingen/ Kr. Aalen	7.10.	[redacted] Aalen Brandenburgerstr. 85 Geschenk	10.–	
473/74		5 C 17	1 Stalllaterne	"	"	" Geschenk	4.–	
474/74		55 I 21 50 I 74	2 Bilder, gerahmt a) Chromlithographie – Totengedenken b) Spruchbild	"	"	" Geschenk	10.–	
475/74		8 O 477	1 Vorratstopf, Hafnerkeramik	Michelsberg/ Kr. Ziegenhain	7.10.	[redacted], 3579 Michelsberg/ Kr. Ziegenhain Geschenk	2.–	
476/74		2 I 55	1 Dachziegel	"	"	" Geschenk	1.–	
477/74		29 K 8	1 Kopftragekissen "Kitzel", Samt	Niederklein	12.9.	[redacted] Niederklein/ Kr. Marburg Littau 33	10.–	
478/74	306 299	26 E ~~299~~ 308 ~~309~~	3 Röcke a) brauner Tuchrock b) grüner Wollbiberrock c) schwarzer Rock, Beiderwand	"	"	"	100.–	
479/74	+	19 M 362 363	2 Halstücher, gestrickt u. bestickt (a) grünes Tuch, b) blaues Tuch)	"	"	"	60.–	
480/74		19 M 360	1 Halstuch, schwarz gestrickt, f. Trauer	"	"	"	10.–	

Rechnungsjahr 1974

Lfd. Nr.	Akten Nr.	Katalog Nr.	Gegenstand	Herkunft	Rechngs.-Datum	Erworben von	Wert DM	Bemerkungen
481/74		26 C 55	1 Kopftuch schwarz m. eingewebten Blumen, Wollmousseline	Niederklein	12.9.	[redacted] Niederklein/ Kr. Marburg Littau 33	20.–	
482/74	–	26 G 366 368	3 Motzen a) schw. gestrickt b) " " m. Stickerei c) blaues Samtmotzen	"	"	"	50.–	
483/74	–	26 N 575 577	2 Schürzen a) grüne Atlasschürze b) graue Seidenschürze c) schw. "	"	"	"	30.–	
484/74		23 B 196	1 weißes Leinenhemd dat. 1925 m. Stickerei am Hals u. and. Ärmeln	"	"	"	15	
485/74		29 A 30	1 Tasche "Kipp" Stoff, bestickt	"	"	"	10.–	
486/74		26 G 369	1 grünes Seidenmotzen	"	"	"	10.–	
487/74		29 B 150	1 Paar Bartschuhe, Leder m. Bortenbesatz	"	"	"	30.–	
488/74		26 X 69	1 roter Unterrock m. grünem Besatz	"	"	"	15.–	
489/74		26 K 307	1 paar gestrickte Strümpfe, blau m. weiß	"	7.10	[redacted] Niederklein/ Kr. Marburg Geschenk	10.–	
490/74		26 N 578	1 weiße Schürze m. Hohlsaum	"	"	" Geschenk	3.–	
491/74		26 T 124	1 weißes Halstuch, Baumwolle	"	"	" Geschenk	2.–	
492/74		26 E 300	1 schwarzer Wollbiberrock z. Trauertracht	"	"	" Geschenk	10.–	
493/74		19 E 3	1 Brottuch, Leinen	"	"	" Geschenk	5.–	

Rechnungsjahr 1974

Lfd. Nr.	Akten Nr.	Katalog Nr.	Gegenstand	Herkunft	Rechngs.-Datum	Erworben von	Wert DM	Bemerkungen
494/74		26 F 344	1 braunes Samtmieder m. Besatz	Niederklein	7.10.	[redacted] Niederklein/Kr. Mbg. Littau 33 Geschenk	5.–	
495/74		26 F 345	1 schwarzes Samtmieder m. Hüftkissen	"	"	" Geschenk	5.–	
496/74		26 K 308	1 paar gestrickte braune Strümpfe z. Trauertracht	Erksdorf	15.9.	[redacted] Erksdorf/Kr. Mbg. Hatzbachersstr. 11	2.–	+ 11,50 DM Porto
497/74		26 E 301	1 grünes Tuchrock	"	"	"	10.–	
498/74		26 G 370	1 grünes Motzen m. bräunl. Guimpe	"	"	"	10.–	
499/74		26 T 125	1 gelbes Halstuch	"	"	"	1.–	
500/74		26 N 579	1 grüne Seidenschürze	"	"	"	5.–	
501/74		23 B 197	1 Leinenhemd mit langen Ärmeln	"	"	"	10.–	
502/74		26 E 302	1 roter Wollrock m. ~~grünem~~ Besatz	"	"	"	10.–	
503/74		26 A 1582	1 Kappe, bestickt m. Bändern	"	"	"	7.–	
504/74		26 E 303	1 schwarzes Tuchrock z. Trauertracht	"	"	"	10.–	
505/74		26 G 371	1 schwarzes Motzen z. Trauertracht	"	"	"	5.–	
506/74		26 E 304	1 grünes Tuchrock m. schwarzem Besatz, zur Trauertracht	"	"	"	10.–	

Rechnungsjahr 1974

Lfd. Nr.	Akten Nr.	Katalog Nr.	Gegenstand	Herkunft	Rechngs.-Datum	Erworben von	Wert DM	Bemerkungen
507/74	+	26 N 580 581	2 schwarze Schürzen	Erksdorf	15.9.	[redacted] Erksdorf/Kr. Mbg. Hatzbachersstr. 11	15.–	
508/74		26 T 126	1 schwarzes Halstuch (Samt)	"	"	"	5.–	
509/74		26 A 1583	1 "Schleier" (Trauerkapp m. Bändern)	"	"	"	10.–	
510/74		26 T 129 a	1 schwarzes Seidentuch	"	"	"	10.–	
511/74		19 M 361	1 schwarzes Halstuch, gehäkelt	"	"	"	5.–	
512/74		29 B 151	1 Paar Schuhe z. Trauer	"	"	"	10.–	
513/74		26 K 309	1 paar gestrickte, schwarze Strümpfe	"	"	"	3.–	
514/74	–	26 A 1584 1586	3 weiße Abendmahlshäubchen	"	"	"	9.–	
515/74		26 E 305	1 grauer Leinenrock m. Besatz z. Erntetracht	"	"	"	5.–	
516/74		26 C 56	1 weißes Kopftuch z. Erntetracht	"	"	"	5.–	
517/74		26 N 582	1 blau-weiß gestreifte Schürze z. Erntetracht	"	"	"	10.–	
518/74		26 K 310	1 Paar grüne, gestrickte Strümpfe	"	"	"	3.–	
519/74	+	26 T 127 128	2 weiße Halstücher	"	"	"	5.–	

Rechnungsjahr 19 74

Lfd. Nr.	Akten Nr.	Katalog Nr.	Gegenstand	Herkunft	Rechngs.-Datum	Erworben von	Wert DM	Bemerkungen
520/74		26 G 372	1 schwarzes Trauermoiren (Atlasseide) z. Trauertracht	Erbsdorf	15.9.	Erbsdorf Hatzbauer Nr. 1	10.–	
521/74		29 O 166	1 Paar Handschuhe schwarz	"	"	"	5.–	
522/74		23 B 198	1 Leinenhemdchen z. Trauntracht	Goldburghausen	20.9.	Goldburghausen Chr. Aalen		
523/74		26 H 29	1 Kleid, grün bestehend aus Rock u. Jacke	"	"	"		
524/74		26 N 583	1 schwarze Seidenschürze m. Maschinenstickerei	"	"	"	50.–	
525/74		62 X 70	1 Unterrock, schwarz	"	"	"		
526/74		26 A 1587	1 "Schecki[illegible]e" Kappe f. Sonntage z. Kirchgang	"	"	"		
527/74		29 R 12	1 schwarzes Schal "Plüschsdulips"	"	"	"		
528/74		29 H 34	1 Perlbeutel, (gestickt) (1854)	Mandelbach/ Dillkreis	7.10.	3532 Stadt Allendorf, Hch-Schneider Str. 38 Geschenk	15.–	
529/74		17 M 9	1 Getreidesack Leinen m. Stempel 1883	St. Georgen/ Innviertel OÖ.	27.9.	Heimathaus Obernberg I/Inn Oberösterr.	14.–	100 ÖS.–
530/74		17 W 1	1 Rolltuch Leinen	Berlin	7.10.–	Berliner Flohmarkt Bln-Charlottenburg, Schloßstr.	4.–	
531/74	—	26 N 584 587	4 Schürzen z. Riesec Tracht	Trochtelfingen (Ries)	8.10.	Aalen Brandenburger Str. 85 Geschenk	12.–	
532/74		26 E 307	1 blauer Wollrock m. schwarzem Besatz	"	"	" Geschenk	10.–	

Rechnungsjahr 19 74

Lfd. Nr.	Akten Nr.	Katalog Nr.	Gegenstand	Herkunft	Rechngs.-Datum	Erworben von	Wert DM	Bemerkungen
533/74		26 N 588	1 Schürze, schwarz	Trochtelfingen Kr. Aalen (Ries)	8.10.	Aalen Brandenburger Geschenk Str. 85	3.–	
534/74		26 A 1588	1 Haube z. kath. Riesec Tracht		8.10.	" Geschenk	5.–	
535/74	+	26 A 1589 1590	2 "goldene" Hauben zur evang. Riesec Tracht	Trochtelfingen/ Kr. Aalen	"	" Geschenk	10.–	
536/74		26 A 1591	1 Haube z. Sonntagstracht (ev.), Ries	"	"	" Geschenk	5.–	
537/74		26 A 1592	1 "schecketes" Kappe z. Abendmahl (ev. Tracht, Ries)	"	"	" Geschenk	5.–	
538/74		26 A 1593	1 Haube z. Abendmahlstracht (ev. Riesec Tracht)	"	"	" Geschenk	5.–	
539/74		26 A 1594	1 Trauchappe z. ev. Riesec Tracht	"	"	" Geschenk	4.–	
540/74	+	26 A 1595 1596	2 Trauchappen z. ev. Riesec Tracht	"	"	" Geschenk	8.–	
541/74	—	26 A 1597 1600	2 Soldhauben 1 Haube, schwarz	wohl Württembergs Aalencs Spend	"	" Geschenk	12.–	
542/74		19 J 129	1 Baumwolltuch, rot		"	" Geschenk	1.–	
543/74		33 B 452	1 Schabrettel	Flochberg/Kr. Aalen (bei Bopfingen)	10.10.	1 Bln 37, Hellerstr. 6 Geschenk	1.–	
544/74		17 W 2	1 Rolltuch, Leinen (dazugehört: 557/74)	Berlin (aus d. Besitz d. Eltern v. H. Ulrich)	10.10.	Bln 21 Körnerstr. 5e Geschenk	5.–	davon 5,5% Mwst = 6,26 DM
545/74		8 E 571	1 Porzellanhännchen		27.9.	Horst C. Michelsen Art. 1 Bln 15 Olivaer Platz 16	120.–	

Rechnungsjahr 19 74

Lfd. Nr.	Akten Nr.	Katalog Nr.	Gegenstand	Herkunft	Rechngs.-Datum	Erworben von	Wert DM	Bemerkungen
546/74		7 H 92	Dose 1 Doppelhenkeldopf. (o. Deckel) m. geschwämmeltem Dekor, Bunzlau		30.9.	[redacted] 1 Berlin 19 Neidenburger Allee 23	100.–	
547/74		38 D 37	1 Buttermodel, Holz		"	"	12.–	
548/74		12 E 25	1 Wetzsteinbehälter, Holz		"	"	20.–	
549/74		7 S 103	1 Reisekorb, Wade geflochten	Berlin-Dahlem	11.10.	[redacted] Bln 28 Tiefseestr. 6 Geschenk	3.–	
550/74		33 R 312	1 Lithographie, gerahmt "Der blinde Josuates"	Bln-Grunewald	11.10.	[redacted] Bln 37 Melkerstr. 6 Geschenk	5.–	
551/74		12 E 25	1 Wetzsteinkumpf (Kuhhorn)	Alfeld/Nr. Hersbruck Mfr.	11.10	[redacted] Schwanenmühle Alfeld 1 Mfr. Nr. 111 Geschenk	1.–	
552/74		23 B 199	1 Leinenhemd 2. Frauentracht	Trochtelfingen	11.10.	[redacted] Trochtelfingen/Kr. Aalen Geschenk	5.–	
553/74		8 E 572	1 Kanne, Hafnerkeramik Oberösterreich		10.10.	Josef Sollinger, Ant. Traunstein Maxplatz	850.–	davon 5,5% Mwst = 44,28 DM
554/74		34 M 28	1 Wachskästchen (Priesterweihe)		10.10.	E. Höllbacher, Ant. A 5020 Salzburg Paris-Lodron-Str. 5	410.–	
555/74		8 E 569	1 Waschkanne, Blech emailliert		11.10.	Sawisuy Trödel, 1 Berlin 12 Sawisuyplatz S-Bahn-Passage	25.–	
556/74		50 I 73	1 Holzkreuz m. Sprüchen Brandmalerei		11.10	" Geschenk	3.–	
557/74		17 W 3	1 Rolltuch, Leinen (Gegenstück zu 544/74)	Berlin (aus d. Besitz d. Eltern)	15.10.	[redacted] Bln 21, Körnerstr. 5e Geschenk	5.–	
558/74		8 M 210	1 Porzellantasse 2. Silbernen Hochzeit 1868		11.10.	Antik u. Kunsthandl. Bln 30 Nollendorfplatz	59.–	

Rechnungsjahr 19 74

Lfd. Nr.	Akten Nr.	Katalog Nr.	Gegenstand	Herkunft	Rechngs.-Datum	Erworben von	Wert DM	Bemerkungen
559/74		8 M 209	1 Porzellantasse ~~2 Silberner Hochzeit~~ (Deutsch Eichenlaub)		11.10.	C. u. M. Lee, Ant. 1 Berlin 30 Kleiststr. 39	70.–	
560/74		18 B 519 + 520	2 Stickmustervorlagen	Paaren/Osthavelland im Fläming	21.10.	[redacted] Bln 65 Brunsbüttelstr. 19 Geschenk	10.–	
561/74		15 F 20	1 Feansbrecher, dat. 1862 Buche,	Trochtelfingen/Kr. Aalen württ. Dies	24.10.	Heimatstube Trochtelfingen/Kr. Aalen Geschenk	20.–	+ Transport = 100,73 DM + ~~49,82 DM~~ + 67,27 DM
562/74		12 C 11	1 Dreschflegel	"	"	" Geschenk	5.–	
563/74		2 I 56	1 Dachziegel, dat. 1881	Neckarmühlbach	24.10.	Werner Haas Mosbach/Baden Kleiststr. Geschenk	2.–	
564/74		41 Y 7	1 Tonprobe	"	"	" Geschenk	1.–	
565/74		17 W 4	1 Rolltuch f. e. Berliner Rolle Leinen		1.11.	[redacted] Berlin 45 Drakestr. 23a Geschenk	4.–	
566/74		6 C 42	1 Stuhl Ende 19. Jhd. (Geflochtene Sitz- u. Rückenfläche)		5.11	[redacted] Bln 21 Körnerstr. 5e Geschenk	5.–	
567/74		47 B 34	1 Buch "Jb. des Nützlichen und Unterhaltenden, Bln 1846/47		24.10.	Theodor Hennig Antiqu. 1 Bln 30 Motzstr. 25	30.–	
568/74		62 D 161	1 Buch "G. W. Beckers – Anleitung wie man Jauna bleiben, ... kann. Reutlingen 1818		7.10.	Klaus Lux, Antiqu. 78 Freiburg 34 Im Hausgarten 33	50.–	
569/74		6 I 16	1 Kinderwiege Holz, Weidengeflecht	Belau/Kr. Lüchow-Dannenberg (Hannov. Wendland)	5.11.	H. Jordan, Ant. Bln 30 Motzstr. 22	350.–	
570/74		33 R 313 33 C 1053	2 Lithographien "Die Kegelbahn", "Rückkehr v. d. Jagd"		23.10.	[redacted] 4771 Möhnesee-Delecke Kapellenweg 8	240.–	
571/74		33 R 314	1 Litho "D blinde Kirchgängerin"		"	"	60.–	

Rechnungsjahr 1974

Lfd. Nr.	Akten Nr.	Katalog Nr.	Gegenstand	Herkunft	Rechngs.-Datum	Erworben von	Wert DM	Bemerkungen
572/74		33 R 315-320 33 S 146	10 Lithographien		23.10.	[redacted] 4771 Möhnesee-Delecke Kapellenweg 8	300.–	
573/74		33 R 321+322 33 S 147-151	7 Lithographien		"	"	140.–	
574/74		33 R 323+324 33 S 152+153	4 Lithographien		"	"	40.–	
575/74		33 R 325 a,b 33 S 154+155	4 Blätter, Wandschmuck (Litho s. u. Foto)		"	"	20.–	
576/74		41 V 44	Sophie Ehnings: Für flüssige Häute (3 Rapport-Schnittmuster)		9.10.	Müller u. Fräff Antiqu. 7 Stuttgart Calwerstr. 54	60.–	+ 3,70 DM Porto
577/74		44 E 208	1 Gesellenbrief d. Zinngießer-Leute, 1802, Hanau Kupferstich		10.10.	Sodebert M. Reiss Auktion 8 65 Mainz Kirschgarten 19	400.–	
578/74		36 A 32	1 Kinderspiel "Das Festung Bauen Spiel" Kupfer v. P. Schenk, um 1705		"	"	310.–	+ Aufgeld 399 DM + 5,5% Must. 168,15 DM + Versand 16,40 DM
579/74		62 A 137	1 Gesang-Buch für Berg- und Hüttenleute Halle 1832		"	"	140.–	
580/74		33 F 163	1 Berliner Stammbuch mit 24 Eintragungen von 1828-33 m. 3 kol. Kupfern u. 2 Aquarellen		"	"	150.–	
581/74		33 F 164	1 Schlesisches Stammbuch mit 37 Eintragungen von 1824-1830		"	"	50.–	
582/74		41 V 45	Arzney-Buch für Pferde, Anno 1787. Handgeschrieben 92 Bll., 16 aquarellierte Federzeichnungen		"	"	660.–	
583/74		36 E 5	Gustav Siebes Herzblättchens Theater Ansbach, Eichinger, um 1880		22.10	Wolfgang Brandes Antiquariat 33 Braunschweig Kl. Campestr. 2	210.–	+ Aufgeld - 81 DM + Must - 34,16 DM + Versand - 1,20 DM
584/74	+	33 C 1054 1055	2 Bilderbögen Vlg. Rohrahn, Magdeburg + C. Schwager, Dresden		"	"	150.–	

Rechnungsjahr 1974

Lfd. Nr.	Akten Nr.	Katalog Nr.	Gegenstand	Herkunft	Rechngs.-Datum	Erworben von	Wert DM	Bemerkungen
585/74		62 D 162	1 Bd. Stammbuch - Aufsätze Hamburg 1829		22.10.	Wolfgang Brandes Antiqu. 33 Braunschweig Kleine Campestr. 2	70.–	
586/74		6 G 100	1 Kleiderschrank	Berlin	8.11.	[redacted] Bln 46 Friedrichrodaerstr 82 d. Geschenk	50.–	
587/74		33 C 1056	1 Bilderbogen "Schäude I" Vlg. Arenz, Düsseldorf		8.11.	Alte u. Neue Graphik 1 Berlin 15 Wielandstr. 26	95.–	davon 5,5% Must.
588/74		8 G 481	1 Schüssel, Hafnerware,		11.11.	Prof. Dr. Alfred Schott Bln 33 Harnackstr. 14		
589/74		8 E 570	1 Kaffeekanne, Hafnerware		"	"	34 DM	
590/74		8 M 208	1 Tasse, Hafnerware		"	"		
591/74		17 W 5	1 Rolltuch	Berlin (aus dem Besitz d. Mutter	19.11.	[redacted] Berlin 45 Augustastr. 45 Geschenk	2.–	
592/74		8 R 3	1 Teller, Fayence Zeitau? dat. 1786		10.10.	Auktionshaus Michael Zeller 899 Lindau Cramergasse 8	414.–	davon 15% Auktionsgeld = 54 DM + 8,50 DM Verpackung
593/74		33 R 326 58 I 125	Johann Adam Klein: 2 Radierungen a) Auf d. Felsenka-Gebirge, 1820 b) Sennerin v. d. Königsalpe, 1818		13.11	Gerda Bassenge Auktion 24 Bln 33 Erdener Str. 5a	160.–	Nr. 861 (Auktion 24)
594/74		33 C 1083 33 C 1085–1089	7 Lithos: 6 Bögen Hoffnungsschläge, Vlg. Rohrahn, Magdeburg 1 Bogen, Vlg. J. C. Renner, Nü.		"	"	120.–	Nr. 1710
595/74		36 M 57	1 Guckkastenbild auf Pappe aufgezogen "Vorstellung e. Beleuchtung" G. B. Probst, A.V.		"	"	150.–	Nr. 1738
596/74		33 P 46 – 51	6 Scherenschnitte (4 Szenen aus d. Freiheitskriegen, Kampf e. Negers m. Krokodil; Ruine)		"	"	250.–	Nr. 2001
597/74	+	36 M 58 59	2 Guckkastenbilder a) Konstantinopel b) Babylon		"	"	120.–	Nr. 2145

+ 15% Aufgeld = 195,15 + 5,5% Must = 82,54 DM

Rechnungsjahr 19 74

Lfd. Nr.	Akten Nr.	Katalog Nr.	Gegenstand	Herkunft	Rechngs.-Datum	Erworben von	Wert DM	Bemerkungen
598/74	—	33 B 453 455	3 Andachtsbildchen Rad., kol. (Mutter Jesu über d. Hauptord. zeugt Ursprung in Wien = Itona Rotkegel im Mürztal/Steiermark)		13.11.	Gerda Bassenge, Auktion 24 Bln 33 Erdmannstr. 5a	40.–	Nr. 1707
599/74		33 R 327	„Afrika", lith. kol. Ed. Gust. May, Frankfurt um 1860	"	"	"	50.–	Nr. 1728
600/74		58 I 124 a, b	2 Trachtendarstellungen aus d. Steiermark, um 1800 Radierungen, kol.	"	"	"	220.–	Nr. 1851
601/74		33 B 456– 458	1 Spitzenbildchen (Johann Nepomuk) 2 Heiligenbildchen (Hl. Cecilia, Hl. Anna)	"	"	"	195.–	Nr. 2008
602/74		8 O 483	1 Henkeltopf, Hafnergeschirr	Pustertal	6.11.	[redacted] Brissago/Caccio Schweiz	100.–	
603/74		8 O 484	1 Henkeltopf, Hafnerware	"	"	"	100.–	
604/74		38 H 108	1 Pfitzaufform, Hafnerware	Schwaben	"	"	50.–	
605/74		8 H 803	1 Krapfenteller, Hafnerware	Pustertal/ Südtirol	"	"	400.–	
606/74		8 H 804	1 Krapfenteller, dat. 1918, Hafnerware	"	"	"	150.–	
607/74		8 G 482	1 Milchschüssel, Hafnerware	Altbayern	"	"	50.–	
608/74		8 G 483	1 Schüssel dat. 1849 Hafnerware	Mittel-franken	"	"	200.–	
609/74		8 G 484	1 Schüssel, 1891 Hafnerware	"	"	"	200.–	
610/74		8 O 485	1 Rahmhafen 1874	Oberthulba	"	"	300.–	

Rechnungsjahr 19 74

Lfd. Nr.	Akten Nr.	Katalog Nr.	Gegenstand	Herkunft	Rechngs.-Datum	Erworben von	Wert DM	Bemerkungen
611/74		8 H 805	1 Teller, Hafnerware	Altbayern	6.11.	[redacted] Brissago/Caccio Schweiz	50.–	
612/74		8 F 273	1 Steinzeugflasche m. Henkel	Peterskir-chen	"	"	50.–	
613/74		8 F 274	1 kleine Steinzeug-flasche m. Henkel	"	"	"	50.–	
614/74		8 O 486	1 Sichtopf Hafnerware	Altbayern!	"	"	100.–	
615/74		8 Q 135	1 Teigschüssel, Hafnerware	Krönings	"	"	150.–	
616/74		8 O 487	1 Milchhafen, 1906 Hafnerware	Mittelfran-ken	"	"	100.–	
617/74		8 O 488	1 Milchhafen Hafnerware	Trauchtlinger Sjund	"	"	100.–	
618/74		8 G 485	1 Schüssel, 1888 Hafnerware	"	"	"	400.–	
619/74		8 G 486	1 Sulzteller Hafnerware	"	"	"	500.–	
620/74		8 O 489	1 Henkeltopf, Hafnerware	Südtirol	"	"	100.–	
621/74		8 F 275	Steinzeugflasche,	Pillna?	"	"	50.–	
622/74		8 E 573	1 Schalothafen Hafnerware	Mittelfranken	"	"	100.–	
623/74		8 Q 136	1 Doppelhenkel-schüssel, 1857 Hafnerware	Hessen	"	"	500.–	

Rechnungsjahr 19 74

Lfd. Nr.	Akten Nr.	Katalog Nr.	Gegenstand	Herkunft	Rechngs.-Datum	Erworben von	Wert DM	Bemerkungen
624/74		8 G 487	1 Zwiebelschüssel	Oberösterr.	6.11.	[redacted] Brissago/Caccio Schweiz	400.-	
625/74		8 G 488	1 Schüssel, 1826 Hafnerware	Hessen	"	"	300.-	
626/74		8 E 574	1 Doppelhenkeltopf m. Ausguß, 1867 Hafnerware	Hessen	"	"	800.-	
627/74		8 N 334	1 Ölkrug, 1810 Hafnerware	Schwalm	"	"	500.-	
628/74		7 Y 26	1 Schnapsfaß, Steinzeug	Westerwald	"	"	150.-	
629/74		8 N 335	1 Krug, 1899 Hafnerware	Oberthulba	"	"	250.-	
630/74		8 O 490	1 Rahmhafen	"	"	"	250.-	
631/74		8 O 491	1 Topf	"	"	"	150.-	
632/74		8 E 575	1 Doppelhenkeltopf, Hafnerware	Franken od. Schwaben	"	"	200.-	
633/74		8 E 576	Doppelhenkeltopf	Bayr.-Schwaben	"	"	200.-	
634/74		8 E 577	1 Kaffekanne, Hafnerware	Marburg	"	"	200.-	
635/74		8 E 578	1 Teekanne, Hafnerware	"	"	"	150.-	
636/74		8 N 336	1 Krug Hafnerware		"	"	250.-	

Rechnungsjahr 19 74

Lfd. Nr.	Akten Nr.	Katalog Nr.	Gegenstand	Herkunft	Rechngs.-Datum	Erworben von	Wert DM	Bemerkungen
637/74		8 O 492	1 Topf Hafnerware	Oberfranken	6.11.	[redacted] Brissago/Caccio Schweiz	150.-	
638/74		8 N 337	1 kl. Flasche, Hafnerware		"	"	200.-	
639/74		38 H 109	1 Napfkuchenform, Hafnerware		"	"	150.-	
640/74		8 N 338	1 Milchtopf, Hafnerware		"	"	150.-	
641/74		8 N 339	1 Milchtopf, Hafnerware		"	"	150.-	
642/74		8 G 489	1 Schüssel, Hafnerware	Hessen	"	"	300.-	
643/74		8 G 490	1 Schüssel, Hafnerware	Altbayern	"	"	100.-	
644/74		8 H 806	1 Pfannkuchen-teller, 1930 Hafnerware		"	"	300.-	
645/74		8 G 491	1 Milchschüssel, Hafnerware		"	"	50.-	
646/74		8 G 492	1 Milchschüssel, Hafnerware		"	"	50.-	
647/74		8 G 493	1 Milchschüssel, Hafnerware		"	"	50.-	
648/74		8 G 494	Flache Schüssel m. Ausgus. Hafnerware		"	"	50.-	
649/74		8 G 495	1 Schüssel Hafnerware	Niederbayern	"	"	50.-	

Rechnungsjahr 19 74

Lfd. Nr.	Akten Nr.	Katalog Nr.	Gegenstand	Herkunft	Rechngs.-Datum	Erworben von	Wert DM	Bemerkungen
650/74		40 B 5	Breitbeil 1 ~~Axt~~, 1855 m. Schmiedemarke		6.11.	[redacted] Brissago/Locarno Schweiz	200.–	
651/74		33 S 184	1 Bild, gerahmt "~~Bischof Christophorus~~" Christus am Ölberg		13.11.	Klinger, Fleischhauer 8 München 13 Elisabethstr.	30.–	
652/74		54 D 13	1 Bräutigamsleist	Schwalm	1.11.	Katharina Frey Ant. 3551 Schönstadt Zum Junkerswald 1	80.–	
653/74	+	19 J ~~129~~ 130 131	1 Abendmahlstaschentuches	"	"	"	50.–	
654/74		17 I 40	1 Bettdecke Leinen	"	"	"	150.–	+ Transport (Fa. Hoppe, Marburg 241,90 DM + 136,54 DM (Jun. 75 bar)
655/74		17 G 81	1 Pfühl, 1841 (Doppelkopfhirsen) Leinen		"	"	70.–	
656/74	+	17 A 122 123	2 Übehandtuches Leinen	Schwalm	"	"	70.–	
657/74		24 H 5	1 Taufdecke, 1884 Leinen	"	"	"	40.–	
658/74		10 C 19	1 Durchschlag m. zwei Griffen Blech	"	"	"	40.–	
659/74		8 G 496	1 Buttschüssel Hafnerware	Vogelsberg	"	"	55.–	
660/74		8 G 499	1 Butterschüssel Holz, gedrechselt	Kr. Biedenkopf	"	"	35.–	
661/74		8 H 807	1 Pfannkuchentellers, 1920 Hafnerware	Immichenhain	"	"	48.–	
662/74		8 N 340	1 Milchtopf, Hafnerware	Herzhausen/Kr. Biedenkopf	"	"	40.–	

Rechnungsjahr 19 74

Lfd. Nr.	Akten Nr.	Katalog Nr.	Gegenstand	Herkunft	Rechngs.-Datum	Erworben von	Wert DM	Bemerkungen
663/74		8 M 211	1 Tasse, Hafnerware	Breitscheid/Dillkreis	1.11	Katharina Frey Ant. 3551 Schönstadt Zum Junkerswald 1	4.–	
664/74		8 M 212	1 Tasse m. Untertasse, Porzellan, bemalt 1902	Röllshausen/Schwalm	"	"	10.–	
665/74		8 O 493	1 Bügeltopf, Steinzeug	Kr. Biedenkopf	"	"	65.–	
666/74		8 P 48	1 Bügeltopf, Steinzeug		"	"	25.–	
667/74		10 E 38	1 Mörser m Stößel Holz 1. Drittel	Kr. Biedenkopf	"	"	50.–	
668/74		8 P 49	1 Bügeltopf m Griff Hafnerware		"	"	40.–	
669/74		8 G 497	1 Schüssel Hafnerware	Immichenhain	"	"	45.–	
670/74		12 I 7	1 Rahen	Ottrau/Schwalm	"	"	25.–	
671/74		29 B 152 29 U 210 26 K 303 26 A 1570 26 O 379 23 B 200 19 M 358 359 26 I 63 64 26 N 589 590	12 Teile z. Frauentracht	Niederellenhausen/Kr. Biedenkopf	"	"	350.–	
672/74		11 T 40 18/2.85	8 G geändert 498 1 Abrahmgefäß f. Milch in Metallgestell	Ottrau, Schwalm	"	"	120.–	
673/74		33 S 158	1 Bild gerahmt "Hirte m Schafen" G. May, Fm. Nr. 437		"	"	50.–	
674/74		17 M 8	1 Leinensack		"	" Geschenk	5.–	
675/74		9 T 15	1 Blumenampel Hafnerware	Breitscheid?	"	" Geschenk		

Rechnungsjahr 1974

Lfd. Nr.	Akten Nr.	Katalog Nr.	Gegenstand	Herkunft	Rechngs.-Datum	Erworben von	Wert DM	Bemerkungen
676/74		8 O 494	1 Bluthafen, Hafnerware (Schwarzbraun)	Mittelfranken	24.11.	Erwin Oebl, Ant. 8 München 22 Liebigstr. 39	60.–	
677/74		8 O 495	1 Heidelstopf, Hafnerware	"	"	"	40.–	
678/74		15 I 15– 18	4 Flachsriffeln, Eisen	Arzberg/ Oberpfalz	"	"	260.–	
679/74		38 H 134 135– 112	Drei Napfkuchenformen, Bunzlau?	Österreich	"	"	180.–	
680/74		38 J 38+ 39	2 Kuchen- oder Puddingformen Bunzlau?	"	"	"	140.–	
681/74		31 L 46	1 Diaphanbild (KPM, Berlin)		"	"	60.–	
682/74		8 F 276	1 drahtgebundene Steinzeugflasche		"	"	80.–	
683/74	+	8 E 579 580	2 Kannen, Hafnerware	Oberösterreich	"	"	240.–	
684/74		38 J 40	1 Backmodel in Form eines Doppeltoches. Hafnerware	"	"	"	350.–	
685/74		8 E 581	1 Kanne, Steinzeug		"	"	90.–	
686/74		6 P 16	1 Schüsselrahmen Holz	Nennslingen/ Kr. Weissenburg Mfr.	"	"	200.–	
687/74		58 I 126-219 33 R 328	Konvolut Frachtenbilder		16.12	Bildarchiv Berlin – Staatsbibliothek Bln 30 Geschenk	400.–	
688/74		33 O 182	Konvolut Oblaten		"	" Geschenk	40.–	

Rechnungsjahr 1974

Lfd. Nr.	Akten Nr.	Katalog Nr.	Gegenstand	Herkunft	Rechngs.-Datum	Erworben von	Wert DM	Bemerkungen
689/74		33 F 165– 168	4 Stammbuchblätter		16.12	Bildarchiv Berlin – Staatsbibliothek Bln 30 Geschenk	40.–	
690/74		33 H 80 + 81	2 Glückwünsche		"	" Geschenk	10.–	
691/74		62 B 19	1 Bänkelsängerheftchen		"	" Geschenk	1.–	
692/74		33 W 28a,b,c 33 W 29	4 Stickvorlagen		"	" Geschenk	20.–	
693/74		46 L 22	1 Seeuferordnung gedruckt, Halberstadt 1709		"	" Geschenk	50.–	
694/74		13 A 4	Konvolut Wäscheklammern	Berlin-Charlottenburg	16.12	[redacted] Bln-Charlottenbg. Fritschestr. 60 Geschenk	1.–	
695/74		10 O 19	1 Käsemesser u. 1 Buttermesser		16.12.	[redacted] Berlin Geschenk	10.–	

Chron.R

Staatl. Museen Preußischer Kulturbesitz — Geräteverwaltung
Die Eintragungen im Erwerbungsbuch für das Rj. 1974 stimmen mit der Kontrollkarte Nr. 14 überein.
14. JAN. 1975
Scherer
Verw.-Angest. KED BAD

Scherz 1692 Objekte 22.8.82 K. Neumann

Rechnungsjahr 1975

Lfd. Nr.	Akten Nr.	Katalog Nr.	Gegenstand	Herkunft	Rechngs.-Datum	Erworben von	Wert DM	Bemerkungen
1/75		62 C 184	Alphabet in Reim und Bild v. Oscar Pletsch, Holzschnitte v. Bürkner. Leipzig, A. Dürr		2. 1.	Helios, Buchhandlung u. Antiquariat GmbH 1 Bln. 52, Eichborndamm 141-167	47,69	davon 0,20 1 Drucksache 2,49 Mehrwertsteuer ✓
2/75		32 i 150	1 Laienbild v. Michael Schächl zweiseitig bemalt	Oberbayern	3. 1.	Slg. Holzinger 8 Mü. 13, Heßstraße 58	1200.-	✓
3/75		46 B 59	1 Sparbüchse mit Schlüssel		"	[redacted] 1 Bln. 20 Körnerstr. 5e Geschenk	1.-	✓
4/75		16 E 16	1 Webstuhl	Erzgebirge	5.1.	[redacted] Bln 12 Wilmersdorfer Str. 80	800.-	+ Must. (11%) ✓ 88,00 DM
5/75		17 E 106	1 Tischdecke, Blaudruck / Schlesien	Sprottau / Reg. Bez. Liegnitz Schlesien	16.1.	[redacted] Bln 42 Albulastr. 216	40.-	✓
6/75		8 O 496	1 Bügeltopf, 1844 Hafnerware	Hessen od. Thüringen	2.1.	Fritz Jungmann Ant. 1 Berlin 30 Eisenacher Str. 116	275.-	✓ + 5,5% Must.
7/75		10 G 25	1 Krauthobel	Rhön	"	"	175.-	24,75 DM ✓
8/75		62 A 138	1 gedr. Buch: Martin v. Cochem, Der große wohlriechende Myrrhen-Garten		"	Kunsthandels- und Antiquariats-Ges. m.b.H. (Paracelsus-Antiquariat) A-5024 Salzburg, Linzer Gasse 5	7500 S ~~170,15~~ mü.	davon 8% Mehrwertsteuer = 106 DM ✓
9/75		33 S 159-162	4 religiöse Bilder, Drucke, gerahmt, unter Glas. Herz Jesu, Herz Mariens, Guter Hirt, Gekreuzigter.		10.1.	Ant. D. Steinmeister, Bln-Zehlendorf, Berliner Straße	115.-	✓
10/75		33 C 1090	150 Deutsche Bilderbogen f. Jung u. Alt, Stuttgart, Weise		20.1.	Bildarchiv (Staatsbibliothek) 1 Berlin 30 Geschenk	600.-	✓
11/75		33 C 1091	197 Münchener Bilderbogen, Braun & Schneider		"	" Geschenk	800.-	davon 15 Bll. getauscht geg. ✓ 489/75
12/75		33 C 1092, 1093	2 Berliner Bilderbogen		"	" Geschenk	12.-	✓
13/75		33 C 1094-1096	3 Neuruppiner Bilderbogen O. & R.			" Geschenk	30.-	✓

Rechnungsjahr 1975

Lfd. Nr.	Akten Nr.	Katalog Nr.	Gegenstand	Herkunft	Rechngs.-Datum	Erworben von	Wert DM	Bemerkungen
14/75		33 C 1097-1102	6 Neuruppiner Bilderbogen Kühn		20.1.	Bildarchiv (Staatsbibliothek) 1 Berlin 30 Geschenk	35.-	✓
15/75		33 C 1103-1104	2 Bilderbogen (Verlag unbekannt)		20.1.	" Geschenk	10.-	✓
16/75		53 Y 6	1 Christbaumständer	Lichterfelde-West (Sperrmüll)	"	[redacted], 1 Bln. 45, Mommsenstr. 4a Geschenk	2.-	✓
17/75		4 E 22a-c	3 Ofenaufsätze, Gips		"	[redacted] 1 Bln. 31, Bornimerstr. 6 Geschenk	5.-	✓
18/75		35 M 15	Kinderspielzeug: Waschzuber mit Wringe auf Bock, dazu Waschbrett		23.1.	Charlottenburger Flohmarkt, 1 Bln. 12, Schloßstraße	5.-	✓
19/75		10 C 20	1 Siebtrichter		"	"	2.-	✓
20/75		8 M 214 8 E 589	1 Teekanne, 1 Teetasse 1 Untertasse		24.1.	[redacted] 1 Bln. 30 Nollendorfplatz (Flohmarkt)	45.-	✓
21/75		10 B 9	1 Holzschild mit Brandmalerei „Fröhliche Weihnachten"		"	"	20.-	✓
22/75		8 O 498	1 Milchtopf		"	"	15.-	✓
23/75		8 M 213	1 Tasse mit Untertasse z. Silberhochzeit 1888		23.1.	Ant. Klaus Lauer 1 Bln. 45 Unter den Eichen 93	50.-	✓
24/75		50 i 75	1 Spruchbild, Holz		"	"	8.-	✓
25/75		62 A 139	1 Bilderbibel (Neues Testament)		"	"	30.-	✓
26/75		33 R 343	1 Vereinsandenken v. 26. 4. 1930		"	"	10.-	✓

Rechnungsjahr 19 75

Lfd. Nr.	Akten Nr.	Katalog Nr.	Gegenstand	Herkunft	Rechngs.-Datum	Erworben von	Wert DM	Bemerkungen
27/75		38 H 110 – 123, 129–130	17 Backmodeln, Keramik	Süddeutschland	26.1.	Ant. Fritz Jüngmann, 1 Bln. 30, Eisenacher Str. 116	4250.-	à 250.-
28/75		8 G 502 8 E 583 10 W 43-44 38 H 125, 128	6 Backmodeln, Schüssel Keramik	"	"	"	1.050.-	à 175.-
29/75		8 G 500, 501 38 H 126 38 D 37	4 Backmodeln, Schüsseln Keramik	"	"	"	500.-	à 125.-
30/75		8 E 582	1 Kanne mit Lehmglasur	"	"	"	125.-	davon 365.- DM Mehrwertsteuer
31/75		8 E 584 585	2 Kannen, Keramik	Mittelfranken?	"	"	350.-	
32/75		38 H 127	1 Keramikform (Lamm)	Süddeutschland	"	"	175.-	
33/75		38 H 124	1 Keramikform (Backform)	"	"	"	200.-	
34/75		15 i 19	1 Riffel, Holz	Rhön	"	"	125.-	
35/75		33 O 183	1 Lackbild (Ponywagen)		27.1.	Ant. H. Jordan, 1 Bln. 30, Motzstr. 22	67,57	
36/75		8 F 277	1 Krug, Steinzeug		"	"	20,72	
37/75		33 H 82 – 88	~~87~~ Glückwunschblätter		"	"	40,54	
38/75		35 A 36 a, b	2 Puppen (Kruse)		"	"	270,27	
39/75		33 C 1174	1 Bilderbogen (J. Weise): Die Mähr' von den 7 Schwaben koloriert.		"	"	13,51	

Rechnungsjahr 19 75

Lfd. Nr.	Akten Nr.	Katalog Nr.	Gegenstand	Herkunft	Rechngs.-Datum	Erworben von	Wert DM	Bemerkungen
40/75		33 U 26, 27	2 Kartenspiele, Altenburg, Bad Dürkheim		27.1.	Ant. H. Jordan, 1 Bln. 30, Motzstr. 22	40,54	+ 57,78 Mehrwertsteuer
41/75		54 L 38	1 Konfirmationsandenken 1856, gerahmt, unter Glas		"	"	13,51	
42/75		36 M 60	1 Glückwunschbild, kol. Litho, Ambrosiuskirche i. Mailand		"	"	58,56	
43/75		26 H 30	1 Oberteil eines Hochzeitskleides, schwarz, um 1900	Klara Felkmann, Gieskow Kr. Köslin Pommern	"	[redacted] 1 Berlin 65, Fidicin Str. 10 Geschenk	2.-	
44/75		23 B 201	1 Frauenhemd, Leinen	"	"	" Geschenk	1.-	
45/75		17 A 127 a-c 128 a-e	8 Handtücher	"	"	" Geschenk	3.-	
46/75		23 B 202	1 Frauenhemd, Leinen	"	"	" Geschenk	1.-	
47/75		17 A 129 a-b	2 gewebte Tücher	"	"	" Geschenk	2.-	
48/75		17 G 82 17 F 36	1 Garnitur Bettzeug, rotkariert	"	"	" Geschenk	2.-	
49/75		17 F 37	1 Überzug f. Federbett, blau-rotkariert	"	"	" Geschenk	1.-	
50/75		34 F 13	1 Moorbild Burg		23.1.	Antiquitäten, Trödel, Modernes (O. Berbig) 1 Berlin 12 Pestalozzistr. 11	225.-	
51/75		34 F 14	1 Kirchbild Berglandschaft		"	"	140.-	
52/75		13 G 9	1 Wäschemangel		"	[redacted] 1 Berlin 12 Fontanestr. 60 Geschenk	30.-	

Rechnungsjahr 1975

Lfd. Nr.	Akten Nr.	Katalog Nr.	Gegenstand	Herkunft	Rechngs.-Datum	Erworben von	Wert DM	Bemerkungen
53/75		8 T 37	1 „Wöchnerinnenschüssel"		3.2.	[redacted] -Roden-Press- 68 Mannheim-Neuostheim Böcklinstr. 18	300.- ✓	+ 6,50 DM Porto u. Verpackung
54/75		10 T 8a-d 10 T 9	5 Eßbrettchen		"	[redacted] 1 Berlin 28, Titiseestr. 6 Geschenk	1.- ✓	
55/75		33 B 462	1 Beichtzettel, Ostern 1955, München		"	[redacted] 8 München 40 Rossinistr. 6 Geschenk	1.- ~~0,50~~ ✓	
56/75		62 A 141	1 Heftchen Novene z. hl. Apostel Judas Thaddäus, 1937		"	" Geschenk	1.- ✓	
57/75		33 Q 60-62	22 Bildpostkarten		"	" Geschenk	1.- ✓	
58/75		62 C 185	„Das verhexte Bilderbuch" Vlg. Theodor Hofmann, Frankf. M.		"	" Geschenk	1.- ✓	
59/75		33 Q 63	2 Bde. „Bavaria". Reklamebildchen der Feigenkaffeefirma Hofer		"	" Geschenk	5.- ✓	
60/75		21 A 34	2 Bänder, gewebte Seide		"	[redacted] 4967 Bückeburg Bahnhofstr. 28 Geschenk	1.- ✓	
61/75		17 A 124	3 Handtücher, Leinen		"	[redacted] 1 Bln. 20, Körnerstr. 5e Geschenk	3.- ✓	
62/75		17 E 107	1 Tischtuch, Leinen		"	" Geschenk	1.- ✓	
63/75		47 B 12	1 Augsburger St. Josefs-Kalender 1898		5.2.	Antiquariat Klaus Lux, 78 Freiburg 34, Im Hausgarten 33	5.- ✓	
64/75		47 B 27	1 Breslauer St. Josephs-Kalender 1887		"	"	10.- ✓	
65/75		47 B 28	1 Christkatholischer Hauskalender 1880		"	"	6.- ✓	

Rechnungsjahr 1975

Lfd. Nr.	Akten Nr.	Katalog Nr.	Gegenstand	Herkunft	Rechngs.-Datum	Erworben von	Wert DM	Bemerkungen
66/75	auf einer Kartei-Karte	47 B 32	2 Volkskalender Deutscher Reichsbote 1877, 1879		5.2.	Antiquariat Klaus Lux, 78 Freiburg 34, Im Hausgarten 33	16.- ✓	
67/75		47 B 32	1 Deutscher Reichsbote 1886		"	"	6.- ✓	
68/75		47 B 65	3 Dienstboten-Kalender 1891, 1892, 1893		"	"	30.- ✓	
69/75		47 B 66	1 Evangelischer Kalender. Jahrbuch für 1851		"	"	18.- ✓	
70/75		47 B 72	1 Volkskalender „Der Familienfreund", Katholischer Wegweiser f. d. Jahr 1888		"	"	10.- ✓	
71/75		47 B 73	15 Jahrgänge Glücksrad-Kalender: 1882-1886, 1888-1895, 1897, 1898		"	"	120.- ✓	
72/75		47 B 74	9 Kath. Kalender „Der Hausfreund" 1872-1880		"	"	90.- ✓	
73/75		47 B 75	2 Herz-Jesu-Kalender 1901, 1902		"	"	12.- ✓	
74/75		47 B 106	1 Eucharistischer Herz-Jesu-Kalender 1903		"	"	6.- ✓	
75/75	auf einer Kartei-Karte	47 B 111	2 Illustr. Familien-Kalender 1859, 1867		"	"	20.- ✓	
76/75		47 B 111	1 Illustr. Familien-Kalender 1869		"	"	15.- ✓	
77/75		47 B 111	4 Illustr. Familien-Kalender 1870-1873		"	"	40.- ✓	
78/75		47 B 111	1 Illustr. Familien-Kalender 1880		"	"	10.- ✓	

Rechnungsjahr 19 75

Lfd. Nr.	Akten Nr.	Katalog Nr.	Gegenstand	Herkunft	Rechngs.-Datum	Erworben von	Wert DM	Bemerkungen
79/75		47 B iii	4 Illustr. Familien-Kalender 1875, 1876, 1878, 1879		5.2.	Antiquariat Klaus Lux, 78 Freiburg 34, Im Hausgarten 33	32.-	✓
80/75	auf einer	47 B iii	2 Illustr. Familien-Kalender 1881, 1885		"	"	16.-	✓
81/75	Karteikarte	47 B iii	2 Illustr. Familien-Kalender 1886, 1887		"	"	40.-	✓
82/75		47 B iii	4 Illustr. Familien-Kalender 1888 - 1891		"	"	40.-	✓
83/75		47 B iii	2 Illustr. Familien-Kalender 1896, 1897		"	"	20.-	✓
84/75		47 B i58	Illustr. Deutscher Gewerbs-kalender, 4 Jahrgänge in 1 Band: 1866, 1867, 1868, 1870		"	"	60.-	✓
85/75		47 B i14	2 Illustr. kathol. Kalender 1859, 1860		"	"	30.-	✓
86/75		47 B i16	1 Kalender für das katholische Volk 1877		"	"	15.-	✓
87/75	auf einer Karteikarte	47 B i17	1 Kalender für Zeit u. Ewigkeit 1843		"	"	10.-	✓
88/75		47 B i17	Kalender für Zeit und Ewigkeit. 3 Jahrgänge in 1 Band: 1846, 1847, 1848		"	"	10.-	✓
89/75		47 B i18	3 Kalender U.L. Frau vom heiligsten Herzen, 1891, 1892, 1897		"	"	18.-	✓
90/75	auf einer Karteikarte	97 B 120	3 Kathol. Hauskalender 1865, 1874, 1879		"	"	24.-	✓
91/75		97 B 120	1 Kathol. Hauskalender 1880		"	"	6.-	✓

Rechnungsjahr 19 75

Lfd. Nr.	Akten Nr.	Katalog Nr.	Gegenstand	Herkunft	Rechngs.-Datum	Erworben von	Wert DM	Bemerkungen
92/75	mit Nr. 90+91 auf einer Karteikarte	47 B 120	3 Kathol. Hauskalender 1885, 1887, 1888		5.2.	Antiquariat Klaus Lux, 78 Freiburg 34, Im Hausgarten 33	15.-	✓
93/75		47 B 124	8 Kathol. Volks- u. Haus-Kalender f. Württemberg, 1879-1886		"	"	40.-	✓
94/75		47 B 125	2 Leo-Kalender 1880, 1882		"	"	12.-	✓
95/75		47 B 134	2 Leo-Kalender 1883, 1885		"	"	20.-	✓
96/75	auf einer Karteikarte	47 B 135	3 Regensburger Marien-Kalender 1877, 1878, 1882		"	"	30.-	✓
97/75	Karte	47 B 135	3 Regensburger Marien-Kalender 1885, 1886, 1888		"	"	24.-	✓
98/75		47 B 156	10 Sonntagskalender 1861-63, 1865-70, 1872		"	"	50.-	✓
99/75		47 B 157	2 Katholische Volks-kalender 1842, 1843		"	"	30.-	zu 63-99/75: + 10,50 DM Porto f. 3 Pakete ✓
100/75		62 D 167	1 Lehrbuch des guten Tons, der feinen Sitte u. der vornehmen Lebensart v. Angelier. Halle 1853		7.2.	Müller & Gräff 7 Stuttgart Calwer Str. 54	18.-	+ 2,20 DM Versand + 1,40 DM Einschreibgeb. ✓
101/75		62 D 27	1 Volksbuch „die Spinnstube", Frankf. M. 1874		8.2.	Antiquariat Inge Klaußner 8032 Gräfelfing, Prof. Kurt-Huber-Str. 19	28.-	+ 1,10 DM Verpackung u. Porto ✓
102/75		8 H 808	1 Glasteller mit Spruch		14.2.	[redacted] 1 Bln., Hollendorffpl.	10.-	✓
103/75		33 R 329	1 kolorierte Lithographie „Das Pflügen d. Kinder" Vlg. Dressler		"	Grafik-Galerie 1 Bln., Hollendorffpl.	40.-	✓
104/75		33 B 459-461	3 Heiligenbilder, gerahmt		"	"	30.-	✓

Rechnungsjahr 19 75

Lfd. Nr.	Akten Nr.	Katalog Nr.	Gegenstand	Herkunft	Rechngs.-Datum	Erworben von	Wert DM	Bemerkungen
105/75		33 C 1185 – 1189	5 Nachdrücke alter Kühnscher Bilderbogen		15.2.	[redacted] 1 Bln. 61 Mehringdamm 55 Geschenk	10.-	✓
106/75		62 C 186	E.F. Kauffmann: Orbis pictus, Ein Volksbuch f. Jung u. Alt 1841		7.2.	Müller & Gräff, 7 Stuttgart Calwer Str. 54	350.-	✓
107/75		54 L 39	1 Kommunionsandenken Künstlerlag J. Müller, Mchn. ausgefüllt 22.4.1906, gerahmt		15.2.	PAN [redacted] 1 Bln. 45, Dürerstr. 24	15.-	✓
108/75		54 L 40	1 Kommunionsandenken, Meyers Künstlerlag, Elgersburg, ausgefüllt 1.9.1901, gerahmt		"	"	30.-	✓
109/75		62 A 140	1 Buch „Wache u. bete" (Illustr. evang. Hausazende)		"	"	50.-	✓
110/75		33 R 330	1 Schlafzimmerbild v. H. Clemenz, Bln.-Gew. gerahmt		"	"	50.-	✓
111/75		33 B 471 – 473	3 kl. Andachtsbildchen (guter Hirte, Ecce Homo, Madonna m. Kind) Drücke, 20. Jh.		"	Dr. Theodor Kohlmann, 1 Bln. 45, Hammerstr. 4a Geschenk	1.-	✓
112/75		17 E 108	1 Tischtuch, Blaudruck	Pulsnitz, Sachsen	18.2.	[redacted] 1 Bln. 45, Aegirstr. 23	40.-	✓
113/75		26 F 346 26 N 591	Teile einer Riesor Frauentracht: 1 Leibchen u. 1 Schürze		15.2.	[redacted] 708 Aalen, Brandenburger Str. 85	20.-	✓
114/75		53 C 2	1 Anhänger u. 1 Grüßkärtchen f. Blumenstrauß zum Valentinstag		19.2.	[redacted] 1 Bln. 45, Aegirstr. 23 Geschenk	1.-	✓
115/75		~~33 Y 19~~ 130	1 „Erinnerungstuch" der Ak. Artillerie		15.2.	Buchhandlg. u. Antiqu. Bruno Hessling 1 Bln. 30 Rankestr. 31/32	45,05	+ 4,95 DM ✓ Mehrwertsteuer ✓
116/75		35 K 127	1 Puppengeschirr v. Villeroy & Boch		31.1.	[redacted] 5307 Wachtberg-Niederbachem, Leyenkaulstr. 8	350.-	✓
117/75		36 M 61	1 Guckkastenbild (Hamburg) Vlg. Winckelmann & Söhne, Bln. Nr. 140		7.2.	[redacted] 2 Hamburg 36, Neuer Wall 40	360.-	✓

Rechnungsjahr 19 75

Lfd. Nr.	Akten Nr.	Katalog Nr.	Gegenstand	Herkunft	Rechngs.-Datum	Erworben von	Wert DM	Bemerkungen
118/75		33 C 1105	1 Fibelplatte mit 4 Hamburger Stadtansichten Vlg. J. Kühn, Neustrelitz Nr. 398		7.2.	[redacted] 2 Hamburg 36, Neuer Wall 40	342.-	✓
119/75		33 C 1106	1 Fibelplatte mit 4 Hamburger Stadtansichten Vlg. J. Kühn, Neustrelitz Nr. 399		"	"	342.-	zu 117-119: davon 5,5 % = 54,43 DM MWST. ✓
120/75		80 499	1 Bunzlauer Topf		20.2.	Antiquitäten Meyer 1 Berlin 31, Kurfürstendamm 129a	90.-	✓
121/75		170 22	1 Klammerbeutel		"	"	3.-	✓
122/75		62 D 168	1 Illust. Volksbuch (Volksbote) 1. Bd. 1851		13.2.	[redacted] 1 Berlin 30, Schöneberger Ufer 59	30.-	✓
123/75		62 D 103	2 Bde „Vom Fels zum Meer" 1886/87		"	"	40.-	✓
124/75		62 D 170	1 Bd. „Neues Museum komischer u. ernster Vorträge"		"	"	4.-	davon 4,59 DM MWST. ✓
125/75		33 C 1107 62 G 56	1 Brüderschaftsbrief d. Brüderschaft des heiligsten u. unbefleckten Herzens Mariä. Lith. v. M.F. Bochm, Straßburg. 1 Fibelplatte „Das Leben Jesu"		"	"	14.-	✓
126/75		7 H 95	1 Steingut-Deckeltopf		21.2.	[redacted] 1 Bln. 12, Nürnbergerstr. 1	65.-	✓
127/75		36 M 62 + 63	2 Guckkastenbilder v. Winckelmann u. Söhne, Berlin: Nr. 73: St. Helena Nr. 75: Fontainebleau		7.2.	[redacted] 2 Hamburg 36 Neuer Wall 40	163,98	+ 9,02 DM MWST. ✓ + 3.- DM Versand
128/75		62 D 171	1 Bd. „Poetische Arnim-Sprüche" Vlg. Barthel, Leipzig		19.2.	[redacted] 1 Berlin 30 Motzstr. 25	16.-	✓
129/75		47 B 159	1 Niederrheinischer Volkskalender 1877		18.2.	Stern-Verlag Jansen & Co. 4 Düsseldorf Friedrichstr. 26	18.-	✓
130/75		33 C 1108 – 1130	33 Theaterbilderbogen Vlg. J. Schulz, Mainz		22.2.	[redacted] 4 Düsseldorf 30 Kapellstr. 31	994.-	+ 2,85 DM Versandrolle 1,40 DM Einschreibgebühr 2,00 DM Porto 55,14 DM MWST (5,5%) ✓

Rechnungsjahr 19 75

Lfd. Nr.	Akten Nr.	Katalog Nr.	Gegenstand	Herkunft	Rechngs.-Datum	Erworben von	Wert DM	Bemerkungen
131/75		33 O 185 – 190	11 Oblatenbogen (P. Zoecke, Berlin)		27.2.	Bildarchiv (Staatsbibliothek) 1 Berlin 30 Geschenk	3.–	✓
132/75		33 O 184	1 Papierkrippe		"	" Geschenk	2.–	✓
133/75		33 Q 64	3 Bildpostkarten v. ~~dem~~ Oberammergauer Passionsspiel 1950		"	[redacted] 8 München 40 Rossinistr. 6 Geschenk	1.–	✓
134/75		62 C 187	1 Kinderbibel 1864 mit 52 Abb.		25.2.	Antiquariat Hermann E. Bub 87 Würzburg 2 Postf. 783	25.–	+ 1.– DM ✓ Versand
135/75		33 y 33	Ein Militär-Album der Jäger 1908–1910		5.3.	Art. R. Peters 1 Bln. 21 Stephanstr. 11	60.–	✓
136/75		8 O 497	1 Gärtopf, Steinzeug		"	"	24.–	✓
137/75		62 A 143	1 Gebetbuch „Evangelische Zeugnisse der Wahrheit" 1758		"	"	85.–	✓
138/75		8 H 809	1 Teller „Zum Patengeschenk"		"	"	12.–	✓ davon 11% Mwst.
139/75		4 B 34	1 Blasebalg	Berlin-Spandau	"	"	15.–	✓
140/75		38 J 41	1 Puddingform, Blech		"	"	6.–	✓
141/75		33 y 31	1 handschriftl. Bescheinigung f. einen Schuhmacher über abgeleisteten Militärdienst v. 1812; gerahmt, ünt. Glas		"	"	50.–	✓
142/75		33 R 333	1 Photogravüre „Mutterliebe" Vlg. J. Müller, München 1898; gerahmt, ünt. Glas		"	Art. Thea v. Bülow 1 Bln.-Lichterfelde Bahnhofstr. 39 Geschenk	5.–	✓
143/75		50 I 77	1 Hobelschild mit Brandmalerei, teils farbig		"	" Geschenk	5.–	✓

Rechnungsjahr 19 75

Lfd. Nr.	Akten Nr.	Katalog Nr.	Gegenstand	Herkunft	Rechngs.-Datum	Erworben von	Wert DM	Bemerkungen
144/75		35 D 5 35 D 6	19 Fastnachts-Zettel aus Basel (1975) 1 Zettel zur Liestaler Fastnacht 1975	Basel bzw. Liestal	6.3.	[redacted] 1 Bln. 12 Fritschlerstr. 60 Geschenk	2.–	✓
145/75		8 E 586	1 kl. Kanne, Keramik mit Deckel		3.3.	Art. Franz Heiser 5 Köln St. Apern-Str. 14-18	90.–	✓
146/75		8 E 588	1 gr. Kanne, ~~Keramik mit Deckel~~ Steinzeug		"	"	175.–	✓
147/75		8 E 587	1 Teekanne, Keramik mit Deckel		"	"	45.–	✓
148/75		8 G 503	1 Schüssel, Keramik		"	"	140.–	✓
149/75		36 E 6	5 Kasperlpüppen (Köpfe): Polizist, Kasperle, Lehrerin, Teufel, Soldat		4.3.	Fiktionator Rainer Baumann 85 Nürnberg Obere Wörthstr. 7	70.–	✓
150/75		36 E 7	2 Kasperlpüppen: Polizist, König		"	"	30.–	✓
151/75		36 E 8	2 Kasperlpüppen Polizist, Zauberer		"	"	80.–	✓ + 58.– DM Aufgeld + 5.– DM Verp. + 10.– DM Ktl. + 12.– DM NN-Geb.
152/75		36 E 9	3 Kasperlpüppen Jünker, Tod, Teufel		"	"	110.–	✓
153/75		36 M 64	1 Grickkartenbild „Preßburg" kol. Litho, Vlg. Winckelmann & Söhne, Bln.		3.3.	[redacted] 2 Hamburg 36 Neuer Wall 40	85.–	✓
154/75		36 M 65	1 Grickkartenbild „Die neue Synagoge zu Berlin", kol. Litho, Vlg. Winckelmann & Söhne, Bln.		"	"	80.–	✓ davon 8,34 DM U. Steuer
155/75		33 C 1131 – 1165	35 Lithographien z. Anschauungsunterricht (Biologie, Geographie etc.)		4.3.	Verlag J.F. Schreiber 73 Esslingen Postf. 285	280.–	+ 30,80 DM ✓ Mwst.
156/75		62 A 160	1 Bd. Joseph Führichs Vater Unser (1840)		6.3.	L'Art Ancien S.A. CH-8008 Zürich Ignazstr. 6	94.–	≈ 100 Sfr. + 3 Sfr. (Porto u. Vers.) ✓

Rechnungsjahr 1975

Lfd. Nr.	Akten Nr.	Katalog Nr.	Gegenstand	Herkunft	Rechngs.-Datum	Erworben von	Wert DM	Bemerkungen
157/75		32 i 151 – 158	8 Aquarelle Max Raffler: Motorrad - Schwadenwechen - Eibsee - Küche - Hirsch - Flitzstadl - Verkündigung - Aschach.	Greifenberg Bayern	9.3.	[redacted] 8919 Greifenberg	4000.-	✓
158/75		31 L 47	1 Gartenzwerg		13.3.	Charlottenburger Flohmarkt, 1 Berlin 12, Schloßstraße	1,50	✓
159/75		33 S 163	1 Gedenkblatt an die Sonntagsschule, gerahmt		"	"	5.-	✓
160/75		62 D 172	2 Bde. „Über Land und Meer" 1885/86		12.3.	Flohmarkt 1 Berlin Nollendorfplatz	30.-	✓
161/75		33 H 89	5 glückwunschkarten zur Konfirmation		"	"		
162/75		34 F 15	1 biedermeierl. Aquarell mit aufgeklebten Baumrinden u. Moos, Landschaft		7.3.	Leo Spik 1 Berlin 15 Kurfürstendamm 66	250.-	✓
163/75		8 A 378	1 Walzenkrug, Steinzeug mit Zinndeckel		"	"	600.-	✓ + 15% Aufgeld = 162,- DM + 11% Mwst. d. Aufgeldes = 17,83 DM
164/75		32 L 63	1 Fotoalbum mit Musikwalzenwerk		"	"	230.-	✓
165/75		13 L 5	1 Waschmaschine mit Handkurbel, Zinkblech		"	[redacted] 1 Berlin 65 Wiesenstr. 10 Geschenk	10.-	✓
166/75		62 A 142	1 handgeschriebenes Gebetbuch 18 Jh.		13.3.	Ant. Buchholz 5 Köln 1 Breitestr. 36	685.-	davon Mwst. ✓ 37,63 DM
167/75		31 L 48	1 Gartenzwerg mit Violine		"	[redacted] 1 Berlin 45 Hermannstr. 42a Geschenk	1.-	✓
168/75		5 B 9	1 Kerze mit Darstellung d. „Käppele" i. Würzburg	Würzburg	"	" Geschenk	1.-	✓
169/75		5 B 10	1 Schachtel „Nachtlichte" f. Hausaltar	"	"	" Geschenk	1.-	✓

Rechnungsjahr 1975

Lfd. Nr.	Akten Nr.	Katalog Nr.	Gegenstand	Herkunft	Rechngs.-Datum	Erworben von	Wert DM	Bemerkungen
170/75		9 M 13/14	2 Spazierstöcke, mit Plaketten beschlagen		17.3.	[redacted] 1 Bln.-Tempelhof Schönebergring 126 Geschenk	10.-	✓
171/75		62 A 144	1 Büchlein „Liebe in Spruch u. Lied" Theo Stroefer's Kunstverlag, Nchm. Widmung v. 1896		"	Amt. R. Peters 1 Berlin 21 Stephanstr. 11		
172/75		62 D 173	1 Buch „Ballachini's Zauber-Kabinett" Vlg. Bartels, Weißensee b. Berlin		"	"		
173/75		62 A 145	1 Bd. „D. Martin Luthers Hauspostille" Bln. 1846 Widmung 1869		"	"	45.-	✓
174/75		62 A 146	1 christl. Lebensbuch „Ich bin bei euch alle Tage" Vlg. Jacobi & Quillet, Leipzig 1907		"	"		
175/75		54 H 59	1 Mappe mit d. Aufschrift „Zeugnisse"		"	"		
176/75		33 O 191 – 195	5 Oblaten-Bögen Paul Focke, Berlin		"	"	10.-	✓
177/75		54 F 34 – 39	1 Konvolut Blätter bzw. Heftchen mit Liedern u. Gedichten, vornehmlich zur Hochzeit		"	"		
178/75		12 C 12	1 Dreschflegel	Visselhövede, Kr. Rotenburg, Niedersachsen	"	"	40.-	✓
179/75		10 E 39	1 Reibholz, zu einer Mehlreiberschüssel gehörig	Berlin-Moabit	"	"	10.-	✓
180/75		54 B 278	1 Mysterienkranz im Glaskasten		"	"	45.-	✓
181/75		8 A 379 – 380	2 Reservistenkrüge 1899, 1901		18.3.	"	360.-	✓
182/75		4 H 23	1 Wärmflasche m. Monogramm Kupferblech	Umgebung Leer, Ostfriesland	"	"	40.-	✓

Rechnungsjahr 1975

Lfd. Nr.	Akten Nr.	Katalog Nr.	Gegenstand	Herkunft	Rechngs.-Datum	Erworben von	Wert DM	Bemerkungen
183/75		36 M 66 — 90	25 Guckkastenbilder Vlg. Winckelmann & Söhne, Berlin		17.3.	[redacted] 2 Hamburg 36 Neuer Wall 40	947,87	✓ + 52,13 DM Umsatzsteuer ✓
184/75		8 G 504	1 Zinnteller 1839	Berlin (Gaststätte Kottler, Mutzstr.)	"	[redacted] 1 Bln. 33 Hohenzollerndamm 123 Geschenk	200.-	✓
185/75		9 R 5+6	2 kl. Rahmen		18.3.	Ant. L. Sales 1 Bln. 41 Holsteinische Str. 19	20.-	✓
186/75		57 i 1	1 fladenförmiger Glasfluß		"	"	80.-	✓
187/75		8 E 590	1 Krug, Steingut		"	"	30.-	✓
188/75		54 L 43	1 Konfirmationsandenken, 1900, gerahmt		"	"	40.-	✓
189/75		54 F 40	1 Festgruß zur Silber-Hochzeits-Feier, 1901, gerahmt		"	"		
190/75	—	33 C 1166 1168	3 Modellierbogen (Luftschutz-Bastelbogen Bln., 2 Fuchs' Bogen mit Tieren, München)		"	[redacted] 1 Bln. Marschner Str. 57 Geschenk	1.-	✓
191/75		33 C 1169	1 Bilderbogen Berlin „Hier herrscht Ordnung! Die Berliner Polizei im Wandel der Zeiten"		"	" Geschenk	1.-	✓
192/75	—	33 C 1170 1171	2 Mappen „Bilderbogen vom Kriege" G. Kühn, Neuruppin		"	" Geschenk	3.-	✓
193/75		39 G 82	14 Stck. Tirggel (Modelgebäck)	Zürich	"	" Geschenk	5.-	✓
194/75		33 B 464	1 Spitzenbildchen mit Abendmahl		7.3.	Buch- u. Kunstantiquariat Venator KG 5 Köln 1 St. Apernstr. 56-62	370.-	✓
195/75		33 B 465	1 Spitzenbildchen mit S. Susanna		"	"	260.-	✓

Rechnungsjahr 1975

Lfd. Nr.	Akten Nr.	Katalog Nr.	Gegenstand	Herkunft	Rechngs.-Datum	Erworben von	Wert DM	Bemerkungen
196/75		33 B 466	1 Spitzenbildchen mit S. Clara		7.3.	Buch- u. Kunstantiquariat Venator KG. 5 Köln 1 St. Apernstr. 56-62	260.-	✓
197/75		33 B 467	1 Spitzenbildchen mit Mater Dolorosa		"	"	280.-	✓
198/75		33 B 468	1 Spitzenbildchen mit Kreuzigung „Consumatum est"		"	"	200.-	✓
199/75		33 B 469	1 Andachtsbildchen Ecce Homo		"	"	160.-	✓
200/75		33 B 470	1 Andachtsbildchen Kevelaer		"	"	120.-	✓
201/75		33 S 164	1 kolor. Lithographie, gerahmt Der H. Rock Jesu Christi		"	"	180.-	✓
202/75		33 C 1197	1 Radierung v. Gg. Adam 4 kl. Landschaften Vlg. Herzberg, A.V.		"	"	65.-	✓
203/75		33 C 1190	1 Bilderbogen „Aufstand der Hereros in Deutsch-Südwestafrika 1904" C. Bürckards Nachf. Weissenburg		"	"	35.-	✓
204/75	—	33 C 1191 1195	5 Bilderbogen z. Gesch. Ostasiens C. Bürckards Nachf. Weissenburg		"	"	100.-	✓
205/75		33 C 1196	1 Bilderbogen Ungar. Heer - Honved-Husaren J. S. M.		"	"	32.-	✓
206/75		33 C 1198	1 Kölner ABC-Bogen gerahmt gedr. bei Feilner		"	"	165.-	✓
207/75		44 E 209	1 Gesellenbrief f. d. Maurer Honig 1816		"	"	140.-	✓
208/75	—	62 A 147 159	13 religiöse Broschüren (Andacht, Ablaß etc.)		"	"	70.-	✓ zu 194 - 208 = + 15% Aufgeld = 385,05 DM + MwSt. = 162,37 DM + Porto, Versand, Versich. = 20,40 DM

Rechnungsjahr 1975

Lfd. Nr.	Akten Nr.	Katalog Nr.	Gegenstand	Herkunft	Rechngs.-Datum	Erworben von	Wert DM	Bemerkungen
209/75		33 S 175	1 Druck „Christus in Gethsemane" nach Hofmann, Bln., gerahmt		23.3.	Ant. Thea v. Bülow 1 Bln. 49 Bahnhofstr. 39	10.-	✓
210/75		8 H 815	1 gr. Teller, Hessen		"	"	200.-	✓
211/75		34 C 12	1 Haararbeit mit Begleitschrift		"	"	50.-	✓
212/75		8 H 810	1 Teller mit Spruch		"	"	35.-	✓
213/75		8 H 811	1 Teller mit Blumendekor		"	"	15.-	✓
214/75		8 H 812	1 kl. Teller mit Blumendekor		"	"	10.-	✓
215/75		8 H 813	1 ovale Platte mit Blumendekor V. & B.		"	"	~~20.-~~ 15.-	✓
216/75		35 M 17	1 Kinderspielzeug ~~Hanger~~ Wringe „Klein Hausmütterchen"		"	"	20.-	✓
217/75		48 A 29	1 hölzernes Maß 2 Liter		"	"	25.-	✓
218/75		10 S 168	1 Schaumlöffel, Messing		"	"	40.-	✓
219/75	+	33 C 1172 1173	2 Bilderbogen G. Weise, Stuttgart Nr. 30, Nr. 90		21.3.	[redacted] 6 Frankf. a. Main Max Eyth-Str. 18	20.-	✓
220/75	23 B 206 26 A 1605 26 E 309 26 F 397 26 G 375 26 K 312	26 N 593/94 26 Y 60 23 R 25	10 Trachtenteile	Oberprechtal, Schwarzwald	25.3.	[redacted] 1 Bln. 33 Am Hirschsprung 13	350.-	✓
221/75		33 S 176	1 Wandbild Abendmahl		26.3.	[redacted] 3967 Kroneburg / Allg. Geschenk	10.-	✓

Rechnungsjahr 1975

Lfd. Nr.	Akten Nr.	Katalog Nr.	Gegenstand	Herkunft	Rechngs.-Datum	Erworben von	Wert DM	Bemerkungen
222/75		33 S 168	1 Lithographie Christus am Kreuz		26.3.	[redacted] 8964 Nesselwang Allg. Geschenk	5.-	✓
223/75		33 S 169	1 Chromolithographie Anna s. Maria		"	" Geschenk	5.-	✓
224/75		33 S 170	1 Chromolithographie Heil. Herz Jesu		"	" Geschenk	5.-	✓
225/75		33 R 339	1 Chromolithographie Kahnfahrt		"	" Geschenk	3.-	✓
226/75		33 S 171 a+b	2 Drucke Mater Dolorosa Ecce Homo		"	" Geschenk	6.-	✓
227/75		33 R 331+32 33 C 175+76 58 i 44a	5 kolorierte Drucke mit Genreszenen (Familienleben, Kinderspiele, Handel)		"	Bildarchiv (Staatsbibliothek) 1 Bln. 30 Geschenk	20.-	✓
228/75		33 R 335 – 338	4 Schlafzimmerbilder (Kahnbild, Nesthäkchen, 2 Landschaften mit Hirsch)		25.3.	Trödel-Forum 1 Bln. 41 Schöneberger Str. 4	65.-	✓
229/75		50 i 76	1 Hobbildchen mit Spruch		"	"	6.-	✓
230/75		5 S 54	1 Wachsstock	Raum Salzburg	24.3	[redacted] „Geschenke für jeden etwas" A-5020 Salzburg Alter Markt 15	35.-	= 250 öS. ✓
231/75		33 C 1177-84 + 33 C 1322	8 Anschauungsbilderbogen + 1 Mappe Modellbaubogen		27.3.	Verlag J. F. Schreiber 73 Esslingen Postf. 285	72.-	+ 7,92 DM ✓ MwSt.
232/75		33 K 134 + 135	2 Puppengeschirre		2.4.	[redacted] 1 Bln. 33 Auerswalder 8	40.-	✓
233/75		33 U 28 36 B 6	1 Miniatur-Kartenspiel u. 2 Teller für Spielgeld		"	" Geschenk	2.-	✓
234/75		35 K 128	5 kl. Puppenbürsten		"	" Geschenk	1.-	✓

Rechnungsjahr 19 75

Lfd. Nr.	Akten Nr.	Katalog Nr.	Gegenstand	Herkunft	Rechngs.-Datum	Erworben von	Wert DM	Bemerkungen
235/75		11 J 19	1 Halsband mit Glöckchen der Ziege „Liesel"	Bln.-Dahlem	2.4.	[redacted] 1 Bln. 33 Arnimallee 8 Geschenk	1.-	✓
236/75		35 M 16 35 K 129-133	Spielsachen: 1 kl. Plätteisen, 1 kl. Tablett, 1 kl. Thermometer, 1 kl. Rechenmaschine, 1 Puppenstechen, 1 kl. Milchköpfchen		〃	〃 Geschenk	2.-	✓
237/75		33 Y 32	1 Reservistenbild 1898		1.4.	Antiquariat Rainer Köbelin 8 München 13 Amalienstr. 53	85.-	✓
238/75		33 S 177	1 gerahmte Lithographie „Andenken an das 700 jähr. Jubiläum d. Hl. 3 Könige..." Felgner, Berlin		〃	[redacted] 8 München 13 Türkenstr. 48	50.-	✓
239/75		9 y 16	2 Einschreibbüchlein 1947 - 1950 (Verkauf v. Gartenerzeugnissen)	Berlin-Dahlem	〃	[redacted] 1 Bln. 33 Arnimallee 8 Geschenk	1.-	✓
240/75		39 C 83 + 84	12 weihnachtliche Modelgebäcke	Berlin	〃	[redacted] A - 5020 Salzburg Höcklst. 8 Geschenk	2.-	✓
241/75		7 G 9	1 Godendose, gedrechselt, bemalt		29.3.	[redacted] A - 5020 Salzburg Getreidegasse 21	= 950 ÖS.	
242/75		31 J 5	1 „Andenken an „St. Maria Drei Eichen" Pieta unter Glasstütz		〃	〃	162,38 ✓ = 200 ÖS.	
243/75		8 H 814	1 Teller zur Goldenen Hochzeit		9.4.	Antiquitäten Dorothea Steinmeister 1 Bln. 37 Berliner Str. 14	15.-	✓
244/75		62 A 161	1 Predigten-Sammlung „Weise Hirten-Stimme" Bartels, Berlin		〃	〃	115.- ✓	
245/75		62 A 162	1 Volks-Bilderbibel Leipzig 1937		〃	〃		
246/75		34 L 41/42	2 Konfirmation - Glückwünsche		〃	〃	24.-	✓
247/75	33 Y 34-36	33 S 172-174 50 i 84 176	6 Bilder: Hausegen - Ehrentafel - Madonna m. Kind - Jesus am Ölberg - Gruppenfoto Soldaten - Jesus mit Jüngern		〃	〃	100.-	✓

Rechnungsjahr 19 75

Lfd. Nr.	Akten Nr.	Katalog Nr.	Gegenstand	Herkunft	Rechngs.-Datum	Erworben von	Wert DM	Bemerkungen
248/75		30 P 20	1 Haarrenband		9.4.	Antiquitäten Dorothea Steinmeister 1 Bln. 37 Berliner Str. 14	10.-	✓
249/75		19 k 43	1 langovales Deckchen mit Stickerei	~~Stuttgart~~ Dresden	10.4.	[redacted] Bln. 42 Bürgermeister Str. 6 Geschenk	1.-	✓
250/75		19 k 44	1 rechteckige Deckchen gestickt	~~Stuttgart~~ Dresden	〃	〃 Geschenk	1.-	✓
251/75		17 O 23	1 Klammerbeutel	~~Stuttgart~~ Dresden	〃	〃 Geschenk	2.-	✓
252/75		17 O 24	1 Klammern-Schütze	~~Stuttgart~~ Dresden	〃	〃 Geschenk	2.-	✓
253/75		17 J 23	1 Wandschoner um den Wasserhahn, bestrickt	Dresden	〃	〃 Geschenk	2.-	✓
254/75		17 R 22	1 Kissenbezug mit Wolle bestrickt	Dresden	〃	〃 Geschenk	1.-	✓
255/75		31 B 21 + 22	2 Porzellanmadonnen M. Zell, M. Kevelaer		7.4.	[redacted] 8 München 2 Ottostr. 6	270.-	✓
256/75		53 i 4	3 Osterei'er		15.4.	[redacted] X 7585 Schleife Friedenstr. 16	30.-	✓
257/75		62 C 188	4 Bde. „Das Kränzchen" (Illustr. Mädchen-Zeitung)		22.3.	Flohmarkt Charlottenburg Schloßstraße	40.-	✓ 1. Chronik - Bericht
258/75		33 H 90	1 Klebearbeit „Zum Neuen Jahr"		21.4.	Buch- u. Kunstantiquariat Robert Wölfle 8 München 13 Amalienstr. 65	50.-	✓
259/75		33 D 14	1 Probeschrift d. Elisabeth Brebmann 1743		〃	〃	180.-	✓
260/75		33 Q 65	1 Entwurf einer Uhr, Ziffernblatt		〃	〃	100.-	✓

Rechnungsjahr 19 75

Lfd. Nr.	Akten Nr.	Katalog Nr.	Gegenstand	Herkunft	Rechngs.-Datum	Erworben von	Wert DM	Bemerkungen
261/75		33 H 91	1 Hochzeitsschrift Jüggli / Keller 1822		21.4.	Buch- u. Kunstantiquariat Robert Wölfle 8 München 13 Amalienstr. 65	150.-	✓
262/75		33 C 1301	1 kol. Bilderbogen „Der Ackersmann" Vlg. Renner & Schuster Nürnbg.		"	"	150.-	✓
263/75		33 D 15	1 Schriftmusterblatt, 1880 „Jesus war der größte Menschenfreund ..."		"	"	85.-	✓
264/75		33 C 1302	1 kol. Bilderbogen „Ein Kinder-Spiel" Joh. Mart. Will		"	"	280.-	✓
265/75		33 C 1303	1 kol. Bilderbogen „Kinder Spiel" Joh. Mart. Will		"	"	280.-	✓
266/75		33 C 1304	1 kol. Bilderbogen „Verschiedene Pferd', Kinder-Belustigung" Joh. Mart. Will		"	"	280.-	✓
267/75		33 W 30	Kleine Stickmuster-vorlage, Blütenkränzchen		"	"	10.-	✓
268/75		33 W 31 – 34	4 Stickmustervorlagen: Blütenranke, Seelandschaft, Muschel mit Blumen, St. Nikolaus		"	"	40.-	✓
269/75		33 W 35 – 37	3 Stickmustervorlagen: Blütenmuster, 1 Eckmuster		"	"	60.-	✓
270/75		33 W 38 – 43	6 Stickmustervorlagen: Blüten (einmal mit Anker u. Kreuz; 1 Krone, 2 Bänder; Band u. Ornament), Burglandschaft		"	"	210.-	✓
271/75		33 W 44 + 45	2 Stickmustervorlagen; Blütenbänder		"	"	80.-	✓
272/75		33 W 46 + 47	2 Stickmustervorlagen v. Lampe, Nürnbg. Reiter, Früchtkorb		"	"	140.-	✓
273/75		33 W 48	1 Stickmustervorlage, H. Kühn, Bln. Blumenmuster		"	"	70.-	✓

Rechnungsjahr 19 75

Lfd. Nr.	Akten Nr.	Katalog Nr.	Gegenstand	Herkunft	Rechngs.-Datum	Erworben von	Wert DM	Bemerkungen
274/75		33 W 49	1 Stickmustervorlage v. Knecht & Co, Bln. Blumen		21.4.	Buch- u. Kunstantiqu.- Robert Wölfle 8 München 13 Amalienstr. 65	135.-	✓
275/75		33 W 50	1 Stickmustervorlage v. Knecht & Co, Bln. Blumen		"	"	135.-	✓
276/75		33 W 51	1 Stickmustervorlage v. Knecht & Co, Bln. Blumen		"	"	150.-	✓
277/75		33 W 52	1 Stickmustervorlage Grünkal's Vlg., Bln. Blumen		"	"	150.-	✓
278/75		33 W 53	1 Stickmustervorlage Seiffert & Co., Bln. Pflanzenornamente		"	"	80.-	✓
279/75		33 W 54	1 Stickmustervorlage M. Levy, Bln. „zur Fußdecke"		"	"	50.-	✓
280/75		33 W 55	1 Stickmustervorlage, sinkol. Blütenkranz		"	"	30.-	Zu 258 – 280/75: ✓ 5,- DM Porto (5,5% MWSt. enthalten)
281/75		33 W 56	1 Stickmustervorlage sinkol. für Morgenmütze		"	" Geschenk	10.-	✓
282/75		33 S 187 33 F 174 – 176	3 handgeschriebene Gedichtsammlungen 1809-, 1814-, 1906- 1 Druck „Vier Jesus" als Einlage		22.4.	[redacted] 1 Bln. 38 Teutonenstr. 11 a	50.-	✓
283/75		33 R 340-346 50 i 79-81	6 Wandbilder: 3 Fotos (Berlin, Königsbg. Landsch.) 1 Brandmalerei 2 Sprüchbilder		"	" Geschenk	10.-	✓
284/75		33 R 349	1 Schlafzimmerbild „Liebestraum"		12.4.	J. Eccard PAN-Antiquitäten 1 Bln. 45 Düsterstr. 24	40.-	✓
285/75		50 i 82	1 gerahmtes Gebot „Jesus!" Vlg. E. Müller i. Barmen		"	" Geschenk	1.-	✓
286/75	—	33 C 1200 – 1300	101 Bilderbogen (Neuruppin, Weissenburg, Frankfurt)		19.4.	[redacted] 4 Düsseldorf 30 Kapellstr. 31	2919.- ✓	+ 5.- DM 2 Versandrollen + 4.- DM Porto + 2,80 DM Einschr. Gebühren + 161,19 DM MWSt.

Rechnungsjahr 19 75

Lfd. Nr.	Akten Nr.	Katalog Nr.	Gegenstand	Herkunft	Rechngs.-Datum	Erworben von	Wert DM	Bemerkungen
287/75		33 C 1199	1 Bilderbogen Geschichte der Genoveva I. Anz & Co.		21.4.	[redacted] 2 Hamburg 36 Neuer Wall 40	75.-	+ 3.- DM Versand ✓
288/75		35 K 135 – 148 46 K 20	1 Klonvolkit Puppengeschirr		"	[redacted] 1 Bln. 33 Arnimallee 8 Geschenk	10.-	✓
289/75		54 L 48	1 Kommunion-Andenken 1907 gerahmt, ünt. Glas		30.4.	Flohmarkt 1 Bln. Nollendorfplatz	8.-	✓
290/75		8 H 816	4 Kl. Sprüchteller, gepreßtes Glas		"	"	8.-	✓
291/75		46 L 23	1 „Instruction vor jeden Special-Aufseher auf die Salpeter-Wände..." 1767		28.4.	Helios GmbH 1 Bln. 52 Eichborndamm 141-167	10.-	+ 0,40 DM Drucksache + 1,67 DM MwSt. ✓
292/75	21 A 40 26 A 1606	26 E 310 26 F 348 26 G 376 26 N 595 26 N 596 30 K 125	1 Altmünchner Tracht		28.4.	Li Pfister Eisenärzt b. Traunstein 8221	650.-	✓
293/75		62 D 178	1 Büchlein „Bauern ABC" v. Franz Pocci		28.4.	H. Hügendübel 8 München 1 Salvatorplatz 2	127,96 ~~150,-~~	~~+ 0,40 DM Porto~~ ✓ + 7,04 DM MWSt.
294/75		47 B 34	8 Bde. Volkskalender v. F. W. Gubitz 1851-54, 1856, 1858, 59, 1865		29.4.	Buch- u. Kunstantiquariat Wolfgang Brandes 33 Braunschweig Kleine Kamperstr. 2	105.-	✓
295/75		33 R 334	1 Lithographie „Das Vogelschießen zu Dresden"		"	"	100.-	+ 63,75 DM Aufgeld + 6,10 Porto/Versand + ~~[illegible]~~ MWSt. 2722 ✓
296/75		33 C 1305	5 Bilderbogen G. Kühn, Neu-Ruppin Dehmigke & Riemschn., " (1899)		"	"	220.-	✓
297/75		62 A 163	11 Schriften u. 1 Postkartenserie z. Oberammergauer Passionsspiel		2.5.	"	80.-	+ 12.- DM Aufgeld + 5,06 + MWSt. ✓
298/75		35 M 18 – 23	1 Komvolkit Puppenmöbel		15.5.	[redacted] 1 Bln. 28 Titiseestr. 6 Geschenk	5.-	✓
299/75		35 P 3	1 Schaukelpferd		"	" Geschenk	10.-	✓

Rechnungsjahr 19 75

Lfd. Nr.	Akten Nr.	Katalog Nr.	Gegenstand	Herkunft	Rechngs.-Datum	Erworben von	Wert DM	Bemerkungen
300/75		7 H 93 + 94	2 Iserlohner Tabaksdosen		22.5.	Gemäldegalerie 1 Bln. 33 Arnimallee Geschenk	200.-	✓
301/75		5 K 14 a, b	1 Lichtputzschere mit Auflage, Messing		"	" Geschenk	40.-	✓
302/75		10 W 45	1 Messingblech-pfännchen mit Deckel		"	" Geschenk	20.-	✓
303/75		17 E 109	1 Stickerei „Aufzug der Truppen" 1871		"	" Geschenk	20.-	✓
304/75		33 B 474	1 Spitzenbild S. Theresia		27.5.	Antiquariat Günckel Gelbert 5 Köln 1 Apernstr. 4	200.-	✓
305/75		33 B 472	1 gemaltes Andachtsbildchen Christus am Kreuz		"	"	200.-	davon 5,5% = 31,30 DM MWSt.
306/75		33 B 473	1 gemaltes Andachtsbildchen Kopf, Hände u. Füße Christi mit Wunden		"	"	200.-	✓
307/75		33 C 1310 + 1311	2 Stuttgarter Bilderbogen. Nr. 94, 98		"	" Geschenk	5.-	✓
308/75		36 A 33	1 Bl. „Post- u. Reisespiel" Winckelmann & Söhne Bln.		28.5.	Internat. Antiquariat Christophel & Grothe 1 Bln. 15 Uhlandstr. 4	100.-	davon 5,5% MWSt. ✓ = 5,21 DM
309/75		47 B 13	1 Bd. Trewendts Volkskalender 1882		24.5.	Antl. Günther Einhorn 1 Bln. 61 Fürbringerstr. 6	15.-	✓
310/75		46 L 24	1 „Spinn- u. Garn-Ordnung f. d. Markgrafenthum Mähren d. d. 21. Apr. 1755"		"	"	115.-	+ 0,60 DM Porto ✓
311/75		50 F 11	1 „Glücksbrief"		10.6.	[redacted] 1 Bln. 45 Mommsenstr. 4a Geschenk	1.-	✓
312/75		33 S 183	1 Schlafzimmer b. Bl. Christus i. Ährenfeld		"	[redacted] 8 München 40 Rossinistr. 6 Geschenk	15.-	✓

Rechnungsjahr 19 75

Lfd. Nr.	Akten Nr.	Katalog Nr.	Gegenstand	Herkunft	Rechngs.-Datum	Erworben von	Wert DM	Bemerkungen
313/75		35 S 185	1 Schlafzimmerbild Büßende Magdalena		10.6.	[redacted] 8 München 40 Possingstr. 6 Geschenk	20.-	✓
314/75		33 S 179	1 Wandbild Abendmahl		"	" Geschenk	4.-	✓
315/75		54 L 45	1 Kommunion-Andenken v. Edgar Harvolk München 1954 Hinterglas, gerahmt		"	" Geschenk	4.-	✓
316/75		33 Q 66	4 Alben mit Reklame-Bildern		"	" Geschenk	20.-	✓
317/75		8 F 279	1 Steinzeugflasche mit Stempel „E. Grabitz in Crimitz"		"	Trödelladen „Hans im Glück" 1 Bln. Uebungsprogramm	5.-	✓
318/75		33 C 1321	1 Scheibenbild, koloriert L. Börckardt's Nachf. Weissenburg (Elsass) Nr. 1302		6.6.	Kunstantiquariat Jadwiga Schmidt 8 München 40 Türkenstr. 35	50.-	✓
319/75	–	33 B 477. 481	5 Heiligenbildchen		"	"	6.-	✓
320/75	—	33 C 1312 1318	7 Bilderbogen v. Oehmigke & Riemschneider, Neu-Ruppin mit Tierdarstellungen 8890, 8893, 9537, 9553, 9554, 9585, 9698		"	"	245.-	✓
321/75		33 C 1320	1 Ausschneidebogen „Auf dem Schlachtfelde" J. Scholz, Mainz 438		"	"	8.-	✓
322/75		33 Y 35	1 kolorierte Lithographie „Jäger" Ney & Widmayer in München		"	"	10.-	✓
323/75	+	33 F 169 170	2 kolorierte Freundschaftsbilder, aufklappbar		4.6.	Galerie Gerda Bassenge 1 Berlin 33 Erdener Str. 5 A	60.-	✓
324/75		33 F 171	1 Zuneigungskarte in Leporelloform, koloriert		"	"	50.-	✓
325/75		33 F 172	Zierbild mit Huldigungsversen, koloriert		"	"	60.-	✓

Rechnungsjahr 19 75

Lfd. Nr.	Akten Nr.	Katalog Nr.	Gegenstand	Herkunft	Rechngs.-Datum	Erworben von	Wert DM	Bemerkungen
326/75		33 C 1319	1 Lithographie Spottblatt auf die Schneider		4.6.	Galerie Gerda Bassenge 1 Berlin 33 Erdener Str. 5 A	50.-	✓
327/75		34 H 15	1 gerahmte Perlstickerei Das Palais Kaiser Wilhelms I.		"	"	120.-	✓
328/75		36 M 91	1 Glückwunschbild Schloss Nymphenburg in München. koloriert		"	"	160.-	Zu 323-328: +15% Aufgeld = 75,00 DM +5,5% MWSt. = 31,63 DM ✓
329/75		33 B 473-476 62 G 58-61	1 Konvolut Andachts-Bildchen und Gebetszettel, 20. Jh.	Fritzens bei Wattens Tirol	"	[redacted] A-5020 Salzburg Stöcklstr. 8 Geschenk	2.-	✓
330/75	–	26 A 1602 1604	3 Hauben	Umgeb. Weißenburg	7.6.	[redacted] 8071 Ingolstadt-Etting Jünggartenstr. 2	120.-	✓
331/75		33 S 182 a, b	2 Wandbilder mit kol. Drucken v. Felgner, Berlin: Jesus Christus, Jungfrau Maria	Umgeb. Nürnberg	"	"	45.-	✓
332/75	–	33 K 340 342	3 Oldrucke: 2 Gebirgslandschaften 1 Mutterbild		"	[redacted] 8 München 40 Belgradstr. 7	30.-	✓
333/75	+	33 S 180 181	2 Farbdrucke: Hl. Familie, Erlöser der Welt		5.6.	[redacted] 8 München 40 Fürstenstr. 17	20.-	✓
334/75		33 S 165 54 L 44	2 Bll. Druckgrafik: 1 Kommunion-Andenken (1900) 1 Radierung Dominicus unter dem Kreuze		6.6.	[redacted] 8 München 40 Fürstenstr. 23	13,50	✓
335/75		33 S 166	1 Farbdruck, gerahmt unter Glas Hl. Familie		7.6.	[redacted] 807 Ingolstadt-Unsernherrn Am Kreuz 1½	45.-	✓
336/75		8 H 817	1 Teller „Zum Patengeschenk"		"	"		
337/75		32 P 10	1 Schützenscheibe Börwang 1926		"	[redacted] 8 München 22 St. Anna-Str. 16	75.-	✓
338/75		50 i 78 54 L 51	2 gerahmte Drucke: 1 „Göttl. Haussegen" 1 Kommunion-And. 1899		"	"		

Rechnungsjahr 19 75

Lfd. Nr.	Akten Nr.	Katalog Nr.	Gegenstand	Herkunft	Rechngs.-Datum	Erworben von	Wert DM	Bemerkungen
339/75		47 B 160	1 Freiberger Kleiner Kalender 1868		20.5.	[redacted] 1 Berlin 30 Motzstr. 25	12.-	✓
340/75	= Eine Karteikarte	62 D 174	1 Bd. Frauen-Zeitung 1861		"	"	30.-	✓
341/75		62 D 174	1 Bd. Frauen-Zeitung 1863		"	"	36.-	✓
342/75		33 O 196	1 Oblaten-Album		"	"	40.-	✓
343/75		62 G 57	1 Gebetszettel Litanei zu Ehren des hl. Joseph		"	[redacted] 87 Würzburg 2 Geschenk	1.-	✓
344/75		13 G 10	1 Miele-Wäschewringe		"	[redacted] 1 Berlin Fritschestr. 60 Geschenk	10.-	✓
345/75		62 D 177	1 Bd. Alberts Magnus, „egyptische Geheimnisse f. Menschen u. Vieh"		13.6.	[redacted] 87 Würzburg Textorstr. 22	200.-	+ 0,60 DM Porto ✓
346/75		17 G 83+84 24 A 5+6	4 Haustextilien: 2 Wickeltücher (Sonntag u. Werktag) 1 Kopfkissenbezug 1 Kissen mit Bezug		25.4.	[redacted] 695 Mosbach H.v. Kleiststr. 17	40.-	✓
347/75		38 E 60	1 Druckmodel Pferd		12.6.	[redacted] 1 Berlin 37 Altstadter St. 1	60.-	✓
348/75	+	38 E 61 62	1 Druckmodel große Kante		"	"	50.-	✓
349/75	+	38 E 63 64	2 Druckmodel kleine Kanten		"	"	60.-	✓
350/75	—	38 E 65 67	3 Druckmodel		"	"	60.-	✓
351/75	+	38 E 68 69	2 kleine Druckmodel		"	"	20.-	✓

Rechnungsjahr 19 75

Lfd. Nr.	Akten Nr.	Katalog Nr.	Gegenstand	Herkunft	Rechngs.-Datum	Erworben von	Wert DM	Bemerkungen
352/75		33 B 482 — 540 62 G 62-67	61 Andachtsbildchen		21.6.	Buch- u. Kunstantiqu. Haider 8 München 13 Schellingstr 17	305.-	✓
353/75		33 B 541-584 33 F 173 62 G 68-74	55 Andachtsbildchen		"	"	550.-	✓ Gesamtsumme 900.- DM
354/75		54 L 53	1 Kommunion-Bildchen mit Spitzenrand		"	"	15.-	✓
355/75		33 B 599 33 H 93 58 i 192	1 Neujahrs Wünsch, 1 Andachtsbildchen Maria v. Guten Rat, (Leide 1 V.) + 1 Grafik „Schäfertanz"		"	"	70.-	✓
356/75		47 B 161	1 Bd. Kürschners Jahrbuch 1938		18.6.	Antiquariat Klaus Lux 78 Freiburg 34 Im Hasengarten 33	10.-	✓
357/75		47 B 162	1 Bd. Schalk-Kalender 1882		"	"	8,50	✓
358/75		47 B 89	1 Bd. Gartenlaube-Kalender 1894		"	"	8,50	+ 2,10 DM Porto ✓
359/75		47 B 89	1 Bd. Gartenlaube-Kalender 1910		"	"	8,50	✓
360/75		54 L 49	1 Bl. Konfirmationsandenken (1897) Vlg. Velhagen & Klasing, Bielefeld		"	[redacted] 1 Berlin 45 Innominatst. 4a Geschenk	1.-	✓
361/75		33 B 627-634 33 V 5-7 62 G 75-84	1 Konvolut Andachtsbildchen 20. Jhd.		1.7.	" Geschenk	5.-	✓
362/75		54 L 50	1 Konfirmationsandenken 1924 unt. Glas, gerahmt		"	" Geschenk	2.-	✓
363/75		36 M 92	1 Guckkastenbild, kol. Lithographie „Der Rheinfall"		30.6.	[redacted] 2 Hamburg 36 Neuer Wall 40	61,61	+ 3,39 DM MWSt. ✓
364/75		33 H 92	1 Neujahrs-Glückwunsch 1890 gerahmt, unt. Glas		7.7.	Flohmarkt am Holzen Ufer 3 Hannover	25.-	✓

Lfd. Nr.	Akten Nr.	Katalog Nr.	Gegenstand	Herkunft	Rechngs.-Datum	Erworben von	Wert DM	Bemerkungen
365/75		11 T 34	2 Latten, Tor		7.7.	Flohmarkt am Hohen Ufer 3 Hannover	40.-	✓
366/75		26 P 25	1 Abendmahls-Umhang	Bückeburg	"	[redacted] 1 Berlin 38 Prinz Friedrich Leopold Str. 14 Geschenk	20.-	✓
367/75		26 P 26	1 Umhang f. Wöchnerin	"	"	" Geschenk	10.-	✓
368/75		23 B 205 26 F 350	1 Bluse mit Leibchen zur Arbeits (=Feld) tracht	"	"	" Geschenk	10.-	✓
369/75		62 D 175	2 Bde. Landwirtschafts-Unterricht v. Gaedick 1800/01		2.7.	STERN-Verlag Janssen & Co. 4 Düsseldorf Friedrichstr. 26	185.-	+ 2,30 DM Versand ✓
370/75		62 D 176	1 Taschenbuch „Vergißmeinnicht" v. C. Spindler Stuttgart 1845		4.7.	Antiquariat Klaus Lux 78 Freiburg 34 Im Hasgraben 33	25.-	✓
371/75		47 B 163	1 Illustrirter Kalender 1846 Leipzig bei J.J. Weber		"	"	45.-	+ 2.- DM Versand ✓
372/75		24 H 6	1 Taufbesteck d. Lindhorster Tracht		6.7.	[redacted] 4967 Bückeburg	262.-	✓
373/75		33 C 975,a	2 gleiche Bilderbogen „Heft meiner Kriegskinderspende!" 1916 Berlin		21.7.	Bildarchiv (Staatsbibliothek) 1 Berlin 30 Geschenk	2.-	✓
374/75		12 J 12	1 Spaten	Ostfriesland	22.7.	[redacted] 1 Bln. 20 Körnerstr. 5e Geschenk	5.-	✓
375/75		2 L 6	1 Windmann Drechslerarbeit, bemalt		16.7.	[redacted] 1 Bln. 30 Motzstr. 22	120.-	✓
376/75		8 E 591	1 Kännchen, Marburg		"	"	120.-	✓
377/75	—	62 C 189 191	3 Kinderbücher: - Puppenmöbel aus Zündholzschachteln u. Zündhölzern - die Kinderwelt (Klette) - Etwas von den Wurzelkindern		"	"	45.-	✓

Rechnungsjahr 1975

Lfd. Nr.	Akten Nr.	Katalog Nr.	Gegenstand	Herkunft	Rechngs.-Datum	Erworben von	Wert DM	Bemerkungen
378/75		14 N 3 16 D 24 16 L 13	1 Konvolut Weber-schiffchen u. Spulen, Filetnadeln		16.7.	[redacted] 1 Bln. 30 Motzstr. 22	20.- ✓	zu 375-378: davon 30,23 DM Mw.St.
379/75		8 F 278	1 Innenteller Steinzeug 4 l glas. m. Korken	Oberburg a. Inn OÖ.	28.7.	[redacted] 1 Bln. 31 Nestorstr. 13 Geschenk	5.-	✓
380/75		54 L 46	1 Konfirmations-Schein 1844 gerahmt		5.7.	Flohmarkt Bln.-Charlottenburg Schloßstraße	8.-	✓
381/75		38 E 38	1 Durchschlag, Keramik		17.7.	[redacted] 5 Köln 1 Severinstr. 33	12.-	✓
382/75		33 S 167 33 S 540 54 L 47	3 religiöse Drucke: - Alexius, Leben Jesu, Konfirmationsandenken 1897		"	"	53.-	✓
383/75		33 S 178	1 gerahmter Druck von Riedel, Nürnberg: Christi Abnahme vom Kreuz		"	[redacted] 5 Köln 1 St. Apernstr. 4	50.-	✓
384/75		31 Q 1	1 Papierkrippe		"	"	25.-	davon 4,43 DM ✓ = 5,5% Mw.St.
385/75		33 B 585-598	14 Heiligenbildchen		"	"	10.-	✓
386/75		8 E 592	1 Kaffeekanne Keramik		"	[redacted] 5 Köln 1 St. Apernstr. 14-18	100.-	+ 11.- DM Mw.St. ✓
387/75	+	32 i 159 160	2 Laienbilder von Wilh. Nix (gerahmt, ind. Glas) „Wasserschloss" „Bauer mit Pferd"		"	[redacted] 5 Köln 1 Ohmstr. 13	700.- ✓	je 350,- DM
388/75		33 S 186	1 Schlafzimmerbild Farbdruck, ungerahmt, Christus im Ährenfeld		6.5.	[redacted] 1 Berlin 37 Berliner Str. 14	5.-	✓
389/75		50 i 83	1 Spruch „der Goldene Hausfreund" gerahmt, ind. Glas		17.7.	[redacted] 1 Berlin 62 Grunewaldstr. 44 Geschenk	2.-	✓
390/75		17 A 130	1 Bildwebere, Handtuch englisch		4.8.	[redacted] 1 Bln. 61 Stresemannstr. 95	100.-	✓

Rechnungsjahr 19 75

Lfd. Nr.	Akten Nr.	Katalog Nr.	Gegenstand	Herkunft	Rechngs.-Datum	Erworben von	Wert DM	Bemerkungen
391/75		29 H 35	Handtasche, Perlstickerei		7.8.	[redacted] A-5020 Salzburg Stöcklstr. 8 Geschenk	7.–	✓
392/75		14 B 9	Nadelkissen, herzförmig		"	" Geschenk	2.–	✓
393/75		10 A 7	1 Zeltendeckel	Trochtelfingen Kr. Aalen	10.8.	[redacted] 708 Aalen Brandenburger Str. 85	7.–	+ 4,45 DM ✓ Porto
394/75		10 y 2	1 Brothänge	Bernloch Kr. Reutlingen	"	"	17.–	+ 8,30 DM ✓ Porto
395/75		33 W 57	1 Bl. Hochwasserwarnlage (3 Boten) v. A. Todt, Berlin		14.8.	[redacted] 8 München 40 Amalienstr. 65	40.–	+ 0,40 DM ✓ Porto
396/75		62 D 179–181	2 Bde. mit Silhouetten: Andersen, Ein Bilderbuch ohne Bilder, 1912; Schattenrisse/Allerlei		9.8.	Gellius G.m.b.H. 1 Berlin 37 Hertastr. 16	23.–	✓ 3,30 DM Versand
397/75		62 D 180	1 Bd. Ludwig Richter „Gesammeltes – 15 Bilder fürs Haus"		"	"	48.–	✓
398/75		33 S 188	1 Farbdruck, gerahmt „Der Schutzengel" Vlg. „Himmelan", Konstanz		21.8.	Flohmarkt 1 Bln.-Charlottenburg Schloßstraße	10.–	✓
399/75		54 L 52	1 Konfirmationsandenken, gerahmt 1905		"	"	5.–	✓
400/75		55 E 3	1 Grabmal in Buchform Porzellan	Viersaden Mickesmark	25.8.	[redacted] 1 Bln. 45 Holteistr. 6 Geschenk	10.–	✓
401/75		33 B 600+601 54 L 54+55	4 Andachtsbildchen	Delecke Kr. Soest	"	[redacted] 1 Bln. 45 Dominicusstr. 4a Geschenk	3.– 4.–	gestr. Fr.
402/75		33 R 347+348	2 Öldrucke, Landschaften		22.5.	Trödel-Forum 1 Bln. 41 Schöneberger Str. 4	6.–	✓
403/75		8 M 215	1 Tasse, Porzellan	Schwalm	25.8.	Katharina Frey Ant. 3551 Schönstadt Am Junkerswald 1	38.–	✓

Rechnungsjahr 19 75

Lfd. Nr.	Akten Nr.	Katalog Nr.	Gegenstand	Herkunft	Rechngs.-Datum	Erworben von	Wert DM	Bemerkungen
404/75		8 E 593	1 Blechkanne m. Deckel	Wollmar/ Kr. Marburg	25.8.	Katharina Frey Ant. 3551 Schönstadt vom Junkerwald	50.–	✓
405/75		8 E 594	1 Kaffeekanne, 1930 Hafnerware m. Deckel		"	"	145.–	✓
406/75		17 G 86	1 Kissenbezug, Blaudruck	Kr. Biedenkopf	"	"	30.–	✓
407/75		17 G 87a,b	2 Kissenbezüge dat. 1891	Schwalm	"	"	120.–	✓
408/75		17 G 85	1 Kissenbezug m. Weißstickerei, 1814	"	"	"	150.–	✓
409/75		27 H 7	1 Taufstuch, Leinen m. Weißstickerei	"	"	"	90.–	✓
410/75		17 G 88 17 7 38	1 Bettbezug m. Kissen, Chintz	Kr. Biedenkopf	"	"	145.–	✓
411/75		17 D 29. 17 i 41	1 Bettdecke 1 Bettvorhang, Blaudruck	"	"	"	120.–	✓
412/75		17 G 89	1 Kopfkissen, Blaudruck	"	"	"	30.–	✓
413/75		17 G 90	1 Kopfkissenbezug, Leinen, 1866	Schwalm	"	"	50.–	✓
414/75		26 N 598	1 Frauenschürze	Altenvers, Kr. Marburg	"	"	50.–	✓
415/75		18 H 8	1 Bettuch, Leinen	Frankenau, Kr. Mbg.	"	"	35.–	✓
416/75		48 A 30	1 Litermaß, Blech 1907 (MED = Martha Elisabeth Dett)	Wasenberg/ Kr. Siegenhain	"	"	55.–	✓

Rechnungsjahr 1975

Lfd. Nr.	Akten Nr.	Katalog Nr.	Gegenstand	Herkunft	Rechngs.-Datum	Erworben von	Wert DM	Bemerkungen
417/75		18 M 6	1 Stück Blaudruck m. Auferstehung		25.8.	Katharina Frey Ant. 3551 Schönstadt Am Junkerwald 1	90.–	✓
418/75		26 N 499	1 Schürze, Seide besticht (Elisabeth Bieker)	Niederklein/Kr. Mbg.	24.8.	[redacted] Niederklein/Kr. Mbg.	35.–	✓
419/75		26 A 1608	1 Kappe, Seide besticht (E.B.)	"	"	"	35.–	✓
420/75	23 B 207 26 E 311 28 F 349	26 G 380 26 N 600 26 T 132	1 Werktagstracht (Sommer) 1 Schürze 6 Teile: 1 Rock, 1 Jacke, 1 Leibchen, 1 Halstuch, 1 Hemd		24.8.	[redacted] Niederklein/Kr. Mbg., Littau 33	130.–	✓
421/75		18 D 9	1 Stück lila Chintz (f. Rockbesatz)	Schwalm	1.9.	[redacted] 3551 Schönstadt Geschenk	10.–	✓
422/75		18 D 43	1 Stück Leinen	Hessen	"	" Geschenk	20.–	✓
423/75		26 P 24	1 Frauenmantel f. d. Kirchgang, 1953	Schrecksbach/Schwalm	24.8.	[redacted] Schrecksbach		
424/75		29 O 167	1 Paar weiße Wollhandschuhe f. d. Winter	"	"	"	100.–	✓
425/75		17 M 10	1 Leinensack f. Korn	"	"	"		
426/75		8 O 500	1 Topf, f. Mus. Hafnerkeramik	Schrecksbach Kr. Ziegenhain Schwalm	24.8.	[redacted] Schrecksbach/Kr. Ziegenhain	20.–	✓
427/75		17 M 11	1 Leinensack f. Korn (Martha C. Bernhard Schrecksbach 1900)	"	"	"	10.–	✓
428/75		8 O 501	1 kl. Krug,	Marjoß Töpferei Georg Ruppert	25.8.	Spessart-Töpferei Georg Ruppert Marjoß 6497 Steinau 5	8,50	✓
429/75		8 O 502	1 großer Vorratstopf m. Deckel Steinzeug	Dreihausen/Kr. Mbg.	23.8.	[redacted] 3551 Dreihausen	80.–	✓

Rechnungsjahr 1975

Lfd. Nr.	Akten Nr.	Katalog Nr.	Gegenstand	Herkunft	Rechngs.-Datum	Erworben von	Wert DM	Bemerkungen
430/75		8 N 341	1 Ölkrug, Steinzeug	Dreihausen, Kr. Mbg.	23.8.	[redacted] Dreihausen	90.–	✓
431/75		8 N 342	1 Henkelkrug, Steinzeug	"	"	"	120.–	✓
432/75		8 N 343	1 Henkelkrug, Steinzeug,	"	"	"	120.–	✓
433/75		8 O 503	1 Mustopf m. Deckel Steinzeug	"	"	"	50.–	✓
434/75		8 N 344	1 Krug, Steinzeug	Dreihausen	23.8.	Horst Gies, Ant. 3578 Freysa, Wiesastr. 13	100.–	✓
435/75		8 O 504 + 505	2 Henkeltöpfe Hafnerware	Marjoss ?	"	"	50.–	✓
436/75		8 O 506 – 509	2 Milchtöpfe 2 Töpfe, Hafnerware Halbsteinzeug	Hessen Schwalm ?	"	"	40.–	✓
437/75		8 O 527	1 Rahmtopf, Hafnerware	"	"	"	50,00	✓
438/75		8 H 818	1 Teller, Hafnerware	"	"	"	100.–	✓
439/75		26 A 1609 + 1610	2 Kappen, besticht m. Bändern z. Kath. Tracht/Kr. Mbg.	Kr. Marburg	"	"	100.–	✓
440/75		27 F 25+26 26 A 1611–1614	6 Hauben (3 Betzel (Schwalm) 2 Kinderhäubchen (Schwalm) 1 weiße Haube	Schwalm	"	"	100.–	✓
441/75		26 A 15–17	3 Hauben (2 Stülpchen – z. ev. Tracht d. Kr. Mbg. 1 Haube – Schwalm ?)	Kr. Mbg.	"	"	100.–	✓
442/75		8 G 505	1 Schüssel Hafnerware	Freysa Werner Dörrbecker	23.8.	[redacted] 3578 Freysa Töpferweg 18	5,90	✓

Rechnungsjahr 19 75

Lfd. Nr.	Akten Nr.	Katalog Nr.	Gegenstand	Herkunft	Rechngs.-Datum	Erworben von	Wert DM	Bemerkungen
443/75		8 H 819	1 Teller Hafnerware	Wesuwe Dörrbecker, Treysa	23.8.	[redacted] Treysa	7,90	✓
444/75		5 G 61	1 Leuchter, Messing	Schwalm, Schwalmstadt	1.9.	[redacted] Schwalmstadt Geschenk	50.-	✓
445/75		5 C 18	1 Lakune, Kleeder	"	"	" Geschenk	20.-	✓
446/75		26 T 131	1 Schultertuch, rot Baumwolle m. bedruckter Borte	Vierlande	1.9.	Henny Greiwe Ant. 205 Hamburg-Bergedorf Chrysanderstr. 52	10.-	✓
447/75		26 R 73	1 Frauengürtel, schw. Seide	"	"	"	5.-	✓
448/75		26 R 74	1 Frauengürtel, Seide mit eingewebten bunten Blumen	"	"	"	5.-	✓
449/75		26 R 75	1 Frauengürtel Samt, dat. 1838	"	"	"	20.-	✓
450/75		26 N 597	1 Frauenschürze blau m. Borte a. Bund u. Stickerei	"	"	"	50.-	✓
451/75		26 G 377	1 Frauenjacke, blau m. Silberknöpfen	"	"	"	70.-	✓
452/75		26 T 130	1 Schal Halstuch, schwarze Seide m. blauen Streifen	"	"	"	15.-	✓
453/75		26 A 1607	1 Frauenhaube, schwarz (ohne Schleife)	"	"	"	15.-	✓
454/75		26 G 378	1 Frauenjacke f. Trauer, schw. Tuch	"	"	"	30.-	✓
455/75		26 T 129	1 Frauenhalstuch Schwarze Seide m. weißen Streifen	"	"	"	10.-	✓

Rechnungsjahr 19 75

Lfd. Nr.	Akten Nr.	Katalog Nr.	Gegenstand	Herkunft	Rechngs.-Datum	Erworben von	Wert DM	Bemerkungen
456/75		30 O 306	6 Silber Knöpfe z. enges Frauenjacke	Vierlande	1.9.	Henny Greiwe Ant. Hamburg-Bergedorf Chrysanderstr. 52	6.-	✓ (Chronik 1.9-31.12.75) ✓
457/75		26 G 379	1 Frauenjacke, braun, f. Winter (ohne Knöpfe)	"	"	"	25.-	✓
458/75		17 A 131	1 bestickte Stücke Leinen v. Überhand Sudi, 1897	"	"	" Geschenk	10.-	✓
459/75		26 U 87	1 Kragen z. Frauentracht,	"	"	" Geschenk	10.-	✓
460/75		21 E 27	3 bestickte Borten f. Wäscheschränke	Berlin	1.9.	Fleckmacht, Bln-Charlottenburg	15.-	✓
461/75	+	33 R 350 351	2 Schlafzimmer-bilder m. Elfenreigen	"	2.9.	[redacted] Bln 61 Schenkendorfstr. 7	100.-	✓
462/75		19 M 365	1 Schultertuch z. Konfirmation, Hochzeit m. Lochstickerei	Schleife/ Spreewald	5.9.	[redacted] Schleife Friedenstr. 16	100.-	✓
463/75		26 K 313	1 Paar weiße Baumwollstrümpfe f. Mädchen	"	"	"	50.-	✓
464/75		26 A 1618 26 G 381 26 I 65 26 N 601 26 X 71	1 Tracht f. eine verheiratete Frau (Miederrock, Unterrock, Jacke, Schürze, Haube m. Schleife)	"	5.9.	[redacted] Schleife/Spreewald Friedenstr. 16	400.-	✓
465/75		26 A 1619	1 Haube (Trauer) m. Schleife	"	"	"	10.-	✓
466/75		26 A 1620	1 Mädchenhaube m. rotes Schleife	"	"	"	30.-	✓
467/75	+	29 L 22 23	4 Schleifen	"	"	"	60.-	✓
468/75		8 H 820 a, b	2 Steingutteller		6.9.	Ant. Meyer 1 Bln 34 Halenseebrücke	50 DM EN -	✓

Rechnungsjahr 1975

Lfd. Nr.	Akten Nr.	Katalog Nr.	Gegenstand	Herkunft	Rechngs.-Datum	Erworben von	Wert DM	Bemerkungen
469/75		33 P 52 a, b	2 Scherenschnitte, Schnitzeljagdmotive		6.9.	Ant. Meyer Bln 31 Halenseebrücke	20.–	✓
470/75	+	62 C 192 193	2 Bücher (1 Windrosenschrank 1 Geographie-Lehrbuch	Berlin	9.9.	[redacted] Berlin-31 Geschenk	2.–	✓
471/75		47 B 14	5 Bde. "Theodula", Jb. f. häusl. Erbauung 1. – 5. Jg. 1827-31		28.8.	Antiqu. K. Lux 78 Freiburg 34 Im Hausgarten 33	225.–	✓
472/75		33 R 352 33 S 189	2 Graphiken a) Litho: Fall d. ersten Menschen Riedel, Nü. b) Mädchen beid. Händlesern		9.9.	Antiqu. W. Staschen 1 Bln 30 Bülowstr. 11	28.–	✓
473/75		33 Y 37	1 Reservistenbild		9.9.	Ant. K. J. Boje Bln 30 Eisenacher Str. 109	45.–	✓
474/75		8 E 595	1 kl. Vanne m. Stichw. Dekor, Bunzlau?		"	"	38.–	✓
475/75		50 I 85	1 gerahmtes Bild m. Votivmuser auf Seide		"	"	35.–	✓
476/75		29 H 34a	1 Perlbeutel	Vierlande	10.9.	Henry Grewe, Ant. Hbg-Bergedorf Chrysanderstr. 52	80.–	✓
477/75		33 U 29	1 Kartenspiel		10.9.	[redacted] Bln-Lichterfelde Baseler Str. 2-4	4,90	✓
478/75		27 Q 3	1 Spitzenkragen ("Quast") zur Kommunion	Niederkleen/ Kr. Marburg	18.9.	[redacted] Niederkleen/Kr. Marburg Lützau 33 Geschenk	2.–	✓
479/75		46 L 25	1 Mandat d. Stempelu. der Spielkarten, Coburg 1809		9.9.	F. Dörling, Antiqu. 2 Hamburg 36 Neuer Wall 40	50.–	✓ + Porto: 3 DM
480/75		46 L 26	Verordnung die Hazardspiele betr. Coburg 1815		"	"	50.–	✓
481/75	–	18 D 10 19	10 Ballen Leinen	Meinstedt Kr. Bremerförde	10.9.	[redacted] 2149 Meinstedt	2000.–	✓ + Porto 16 DM

Rechnungsjahr 1975

Lfd. Nr.	Akten Nr.	Katalog Nr.	Gegenstand	Herkunft	Rechngs.-Datum	Erworben von	Wert DM	Bemerkungen
482/75		33 U 30	Lenormand, Wahrsagekarten m. Vesers Spielkartenfabrik Müller u. Cie Neuhausen am Rheinfall		15.9.	Firma Buch u. Spiel 7022 Leinfelden Lilienstr. 5	6,76 ✓	
483/75		33 U 31	Lenormand, Wahrsage-karten m. Kartenlegen, Müller u. Cie, Neuh. 1975		"	"	6,76 ✓	– 20% Rabatt = 17,50 DM
484/75		33 U 32	Kippel-Wahrsagekarten Fa. Schmidt's Münchner Spielkarten, 1975		"	"	4,72 ✓	+ 11% Mwst. 7,75 DM
485/75		33 U 33	Zigeuner-Wahrsage-karten Wiener Spielkartenfabrik Ferd. Piatnik u. Söhne 1975		"	"	3,87 ✓	= 78,17 DM
486/75		33 U 34	Sibylle-Wahrsage-karten Bielefelder Spielkarten 1975		"	"	13,51 ✓	
487/75		33 U 35	Praccios's Orakelsprüche, Nachdruck		"	"	52,25 ✓	
488/75		33 Q 67	1 Postkartenalbum		6.10.	[redacted] 1 Bln. 28 Titiseestr. 6 Geschenk	15.– ✓	
489/75	+	33 C 1323 1324	2 Bde. Münchener Bilderbogen Brain & Schneider		"	[redacted] 1 Bln. 38 Prinz Friedr. Leopold Str. 14	130.– ✓	getauscht gegen: 61/230 (1 Buch) 75/68, 54/74, 158/74, 11/75 (25 Bilderbogen)
490/75		33 R 359	1 Faltblatt m. kolor. Pocci-Schriften.		"	Bildarchiv (Staatsbibliothek) 1 Bln. 30 Geschenk	5.– ✓	
491/75		30 A 10	1 Vierländer Heidenschieße		3.10.	[redacted] 205 Hamburg-Bergedorf Chrysanderstr. 52	120.– ✓	
492/75		47 B 47	1 Bamberger Stadt- u. Landkalender 1828		1.10.	STERN-VERLAG Janssen & Co. 4 Düsseldorf Friedrichstr. 26	36.– ✓	+ 0,90 DM Versand
493/75		47 B 15	1 Kalender 1914 Illustr. Jahrbuch Vlg. des Berliner Tageblattes		9.9.	Antiquariat Klaus Lux 78 Freiburg 34 Im Hausgarten 33	8,50 ✓	
494/75		62 D 182	1 Bd. Schweizerische Alpenrose, 3. Aufl. St. Gallen		"	"	25.– ✓	

Rechnungsjahr 19 75

Lfd. Nr.	Akten Nr.	Katalog Nr.	Gegenstand	Herkunft	Rechngs.-Datum	Erworben von	Wert DM	Bemerkungen
495/75		62 D 183	1 Bd. Denk an mich. Cassel 1823		9.9.	Antiqu. Klaus Lux 78 Freiburg 34 Im Hatzgarten 33	18.-	✓
496/75		62 D 184	1 Bd. Susanna Müller, Das fleißige Hausmütterchen Zürich 1895		"	"	20.-	✓
497/75		62 D 185	2 Bde. Frauenwirtschaft. I. Jg. 1910/11 II. Jg. 1911/12		"	"	17.-	Porto zu 493-497: 6.- DM ✓
498/75		62 D 186	2 Hefte „Sächsische Bergreyhen" v. M. Döring in 1 Bd. 1839/40		22.9.	[redacted] 1 Bln. 13 Nonnendammallee 927	85.-	+ 2,30 Porto ✓
499/75		47 B 16	7 Jgg Ulmer Donaubote: 1890, 1892, 1893, 1894, 1895, 1896, 1897		2.10.	[redacted] 78 Freiburg 34 Im Hatzgarten 33	42.-	✓
500/75		7 K 20	1 Lebkuchenkasten		8.10.	[redacted] 1 Bln. 49 Lessingstr. 23a	30.-	+ 3,30 DM ✓ MWSt.
501/75		8 O 510	1 Henkeltopf		"	[redacted] 1 Bln. 46 Briegerstr. 8 Geschenk	5.-	✓
502/75		54 F 41	1 Erinnerungsbild zur Hochzeit, gerahmt 1907		9.10.	Isabella Borkmann „ANTIQUA" 1 Bln. 41 Südwestkorso 12	35.-	✓
503/75		33 S 190 – 192 54 L 57	4 gerahmte Stücke: Geburtsstätte, Grab Christi, Johannes d. T. von May; 1 Konfirmationsandenken v. Meisenbach, Riffarth & Co.		"	"	65.-	✓
504/75		33 H 95	6 Glückwünsche: 3 × Geburtstag 3 × Weihnachten		"	"	18.-	✓
505/75		8 O 511	1 Milchkännchen, Zell am Harmersbach		"	"	4.-	✓
506/75	+	8 H 821 822	2 Sprüchteller: „Gabe d. Freundschaft" „Sommerfest ... 1928"		"	"	60.-	✓
507/75	7 8 8 8	H 125 I 596 M 216 O 512	Teile eines Kaffeeservices: 1 K.kanne, 1 Milchkännchen, 1 Zuckerdose, 2 Tassen, 5 Untertassen		"	[redacted] 1 Bln. 33 Binger Str. 21 Geschenk	40.-	✓

Rechnungsjahr 19 75

Lfd. Nr.	Akten Nr.	Katalog Nr.	Gegenstand	Herkunft	Rechngs.-Datum	Erworben von	Wert DM	Bemerkungen
508/75		17 J 24	1 gestickte Decke mit Spruch		13.10.	[redacted] 1 Berlin 33 Südwestkorso 38 Geschenk	4.-	✓
509/75		32 P 11	1 Schießscheibe röhrender Hirsch		10.10.	K. + U. Richter 1 Bln. 45 Hindenburgdamm 51	40.-	✓
510/75		10 X 29	1 Kochtopf, Gußeisen		15.10.	Flohmarkt Charlottenburg 1 Bln. Schloßstraße	10.-	✓
511/75		54 L 56	1 Konfirmationsbild „Befiehl dem Herrn deine Wege"		"	"	12.-	✓
512/75		62 C 52	1 Töchteralbum		"	"	3.-	✓
513/75		8 O 513	1 Krug, Steingut		17.10.	Ant. Helmut Dunkel 1 Bln.-Charlbg. Suarezstr. 7	25.-	✓
514/75		33 S 193	1 Heiligenbild, Farbdruck, gerahmt		"	"	35.-	✓
515/75		33 H 94	1 handgeschr. Glückwunsch 1860 unt. Glas, gerahmt		"	"	100.-	✓
516/75		33 Y 38	1 Reservistenbild, Farbdruck mit Fotos unt. Glas, gerahmt		"	"	80.-	✓
517/75		61 A 15	1 Kol. Stich v. Henschel Hechelhändler, unt. Glas, gerahmt		11.10.	Leo Spik KG. 1 Bln. 15 Kurfürstendamm 66	250.-	✓
518/75		61 A 16	1 Kol. Stich v. Henschel Kesselflicker, unt. Glas, gerahmt		"	"	250.-	✓
519/75		8 M 217	1 Tasse mit Untertasse, Teltau		"	"	170.-	✓
520/75		8 E 597	1 Kaffeekanne AR		"	"	85.-	✓

Rechnungsjahr 19 75

Lfd. Nr.	Akten Nr.	Katalog Nr.	Gegenstand	Herkunft	Rechngs.-Datum	Erworben von	Wert DM	Bemerkungen
521 / 75		8 V 17	1 Muschelschale mit Goldrankenmalerei, kl. Deckel		11.10.	Leo Spik KG 1 Bln. 15 Kurfürstendamm 66	85.- ✓	
522 / 75	+	8 E 598 599	3 Kännchen, Steingut, bedruckt		"	"	210.- ✓	ZU 517-524: 15% Aufgeld = 241,50 DM 11% MWSt. = 26,60
523 / 75	+	8 H 823 824	2 Teller, Glas „Reine Hynast" „Der Anselfall"		"	"	240.- ✓	
524 / 75	—	8 W 108 110	3 Gläser, Böhmen		"	"	320.- ✓	
525 / 75		54 L 58	1 Kommunion-Schleife 1908		20.10.	Flohmarkt 1 Bln. Nollendorfplatz	5.- ✓	
526 / 75		33 G 402	2 Taufbüchlein		"	"	7.- ✓	
527 / 75		53 D 7	1 Konvolut Flugblätter v. d. Basler Fasnacht 1975		21.10.	Dr. Heide Nixdorff 1 Bln. 33 Arnimallee 27, MV. Geschenk	1.- ✓	
528 / 75		8 M 218	6 Tassen mit Untertassen, Teltau		20.10.	Dodo's Antiquitäten Dorothee u. Uwe Schepers 1 Bln. 19 Schlüterstr. 53	810.- ✓	+ 11% MWSt. ✓ = 89,10 DM
529 / 75		8 W III	1 Bierglas mit Abziehbild 1912		"	"		
530 / 75		33 W 58	2 Bll. Vorlagen für Filetarbeiten mit Monaten		15.10.	Reiss & Auermann 6246 Glashütten im Taunus Zum Talblick 2	90.- ✓	+ 15% Aufgeld = 13,50 DM + 5,5% MWSt. ~~Porto~~ = 5,69 + Porto = 5,90 DM
531 / 75		6 M 116	1 Truhe, Schwalm		22.10.	Ant. Horst Gies 3578 Schwalmstadt 1 - Treysa Wiesenstr. 13	1981,98 ✓	+ 218,07 DM (11% MWSt) ✓
532 / 75		53 Y 8	1 Weihnachtspyramide, geschnitzt		24.10.	[redacted] 1 Bln. 65 Pasewalker Str. 3	600.- ✓	
533 / 75		31 L 49	1 Hutzenstube, geschnitzt		"	"	300.- ✓	

Rechnungsjahr 19 75

Lfd. Nr.	Akten Nr.	Katalog Nr.	Gegenstand	Herkunft	Rechngs.-Datum	Erworben von	Wert DM	Bemerkungen
534 / 75		8 E 600 8 M 219 8 O 514	1 vierteiliges Service, Blech emailliert: 1 Kanne, 1 Milchkännchen, 2 Tassen		24.10.	Ant. Knut Hasler 1 Bln. 62 Eisenacher Str. 7	150.- ✓	
535 / 75		9 E 81	1 Pfeifenkopf mit Darstellung eines Fuchses		8.10.	Auktionshaus Dr. Fritz Nagel 7 Stuttgart 1 Hasenbergstr. 31	30.- ✓	+ 12% Provision = 9,60 DM
536 / 75		54 B 279	1 Brautkranz „MBM" in verglastem Kästchen		"	"	50.- ✓	+ Ums. St. 8,01 DM + Verpackg. 5.- DM
537 / 75		8 T 39	1 Terrine mit Deckel, Porzellan		25.10.	[redacted] 1 Bln. 12 Knesebeckstr. 76	45.- ✓	
538 / 75		8 G 506	1 Schüssel, Hafnerware		"	"	250.- ✓	
539 / 75		53 Y 7	4 Stck. Christbaumschmuck		"	"	20.- ✓	
540 / 75		17 C 11	2 Lambrequins	Mittelfl.	30.10.	[redacted] 1 Bln. 37 Goethestr. 34 Geschenk	10.- ✓	
541 / 75		17 G 91	1 Kissenbezug, Stickerei	Berlin	"	[redacted] 1 Bln. 46 Briegerstr. 8 Geschenk	3.- ✓	
542 / 75		62 A 175	1 „Neues Bethbüch für die heutigen Katholiken" Prag 1784		3.11.	[redacted] 1 Bln. 30 Motzstr. 25	60.- ✓	
543 / 75		62 A 176	1 „Christenfreude in Lied und Bild" Dresden		"	"	30.- ✓	
544 / 75		41 V 46	2 Kataloge „Kerbschnittvorlagen" (8. u. 9. Aufl.)		"	"	12.- ✓	+ 2,20 DM Versand
545 / 75		62 D 187	1 Bd. H. Pfeiffer: „Häusliche Kleinkunst" Leipzig 1911		"	"	16.- ✓	
546 / 75		5 B 12	2 Wetterkerzen	Vierzehnheiligen Bayern	5.11.	Devotionalienhandlung Vierzehnheiligen	3.- ✓	

Lfd. Nr.	Akten Nr.	Katalog Nr.	Gegenstand	Herkunft	Rechngs.-Datum	Erworben von	Wert DM	Bemerkungen
547/75		51 B 15 a, b	2 Fläschchen Walburgisöl im Behälter nebst Behälter mit Gebrauchsanweisung	Benediktinerabtei St. Walburg in Eichstätt	5.11.	Benediktinerabtei St. Walburg 8833 Eichstätt	3,50	✓
548/75			1 Agnus Dei - Herzchen nebst Gebrauchsanweisung	"	"	"	0,25	✓
549/75	+	33 B 635 636	2 Andachtsbildchen Hl. Walburga, Farbdrucke, 20. Jhd.	"	"	"	0,30 ~~30,~~	✓
550/75		8 E 601	1 Steinzeughrug mit Deckel		5.11.	Ant. Erdmut F. u. Beate Plunthe 1 Bln. 15 Pariser Str. 7	800.-	✓
551/75		41 V 47	1 Bd. „Das Goldene Buch" Bern 1848		4.11.	[redacted] 87 Würzburg 2 Postfach 783	75.-	+ 2,- DM Versand ✓
552/75		33 W 60	1 Stickmuster Rosen u. Lilien Vlg. Heitz & Wegner, Bln.		6.11.	R. Wölfle Buch- u. Kunstantiquariat 8 München 40 Amalienstr. 65	80.-	✓
553/75		33 W 61	1 Stickmuster Weiße Rosen u. Passionsblumen Vlg. Heitz & Wegner, Bln.		"	"	60.-	✓
554/75		33 W 62+63	2 Stickmuster f. Stuhl, Sitz und Lehne Vlg. Louis Glück, Bln.		"	"	380.-	✓
555/75		33 W 64	1 Stickmuster Anemonenstrauß Vlg. Louis Glück, Bln.		"	"	60.-	✓
556/75	—	33 C 1325 1371	47 Bilderbogen Kasperlefiguren u. Fibelfiasco		4.10.	[redacted] 4 Düsseldorf 30 Kapellstr. 31	3760.- ✓	+ 2.- DM Porto + 1,40 DM Einschreibgebühr + 2,50 Versandrolle + 207,12 DM MWSt = 5%
557/75		20 A 38-44 19 K 45	9 Häkelborten		10.11.	Ant. „Anno 1900" 1 Bln.-Wedding Triftstraße	49.-	✓
558/75	—	50 F 12 14	3 Bde. Bücher Moses: VI u. VII. Buch VIII u. IX. Buch X., XI u. XII. Buch		12.11.	[redacted] 53 Bonn Am Hof 28	115.- ✓	+ 2.- DM Versand
559/75		8 H 825	1 Teller mit Baummotiv	Schweiz	4.11.	[redacted] Deurne / N. Brabant Holland	1464.-	✓

Lfd. Nr.	Akten Nr.	Katalog Nr.	Gegenstand	Herkunft	Rechngs.-Datum	Erworben von	Wert DM	Bemerkungen
560/75		8 H 826	~~1~~ Teller mit Schiffsmotiv		4.11.	[redacted] Deurne / N. Brabant Holland	976.-	✓
561/75		9 A 36	1 Tonplastik Paar auf Bank		"	"	1172.-	✓
562/75		7 M 15	1 Schmuckplatte		"	"	586.-	✓
563/75		7 H 99	1 Tabaktopf in Urnenform		"	"	1172.- ✓	559 - 563/75: 733.- DM aus Etat MDV; Rest aus Reserve
564/75		26 B 67	1 Velourhut		13.11.	Marianne Emmerz „Rosenheims Laden..." 82 Rosenheim Ludwigsplatz 12	165.-	✓ + 7,50 DM Verpackung u. Porto
565/75		26 B 68	1 Strohhut		"	"	150.- ✓	
566/75		33 R 353	1 Bild (Farbdruck) Ben Austrian: Wer bist Du? Vlg. Ullstein & Co. (1903)		21.11.	[redacted] 1 Berlin 21 Bundesratufer 4 Geschenk	1.-	✓
567/75		33 Y 39	1 gedruckte Urkunde üb. Erwerb d. einfachen Schützenabzeichens, 1896		"	" Geschenk	1.-	✓
568/75		50 I 86	1 Hausregen „Nur Gott allein soll mein Beschützer sein"		"	" Geschenk	1.-	✓
569/75		54 L 59	1 Konfirmationsandenken 1882 Vlg. Bertelsmann		"	" Geschenk	1.- ✓	✓
570/75		54 L 60	1 Konfirmationsschein unter Glas, 1911		"	" Geschenk	1.-	✓
571/75		50 I 87	1 Sprüchbild, Farbdruck Erinnerungsgabe 1896		"	" Geschenk	1.-	✓
572/75		35 I 10	1 Puppenstube m. Möbeln			[redacted] 1 Berlin 33 Geschenk	10.-	✓

Rechnungsjahr 19 75

Lfd. Nr.	Akten Nr.	Katalog Nr.	Gegenstand	Herkunft	Rechngs.-Datum	Erworben von	Wert DM	Bemerkungen
573/75		35 M 24	1 Wiege, Holz m. Unterbett, Kissen u. Bettdecke		21.11.	[redacted] 1 Berlin 33 Geschenk	5.-	✓
35 F 141 574/75		35 M 25	1 Bett, Holz m. Unterbett, Kissen Decke u. Teddybär		"	" Geschenk	10.-	✓
575/75	35 A 84	35 M 26	1 Puppenwagen m. Unterbett, Kissen u. Decke – Puppe m. Kleidern		"	" Geschenk	20.-	✓
576/75		35 K 150	1 Puppenkoffer		"	" Geschenk	3.-	✓
577/75	35 L 29 35 A 93 35 F 170	35 M 27	1 kl. Kommode m. Puppenkleidern		"	" Geschenk	15.-	✓
578/75		36 A 35-37 36 D 7	1 Spiel "Schnipp-Schnapp" u. Andere		"	" Geschenk	5.-	✓
579/75		8 G 507	1 Schüsselchen		21.11.	[redacted] 1 Bln. 12 Niebuhrstr. 1	30.-	✓
580/75		62 D 50	7 Heftchen "Berliner Stadtklatsch" Nr. 10, 12, 14, 15, 17, 21, 24		20.11.	[redacted] 1 Bln. 13 Nonnendammallee 92	105.-	✓
581/75		62 D 48	4 Heftchen "Komische Gerichts-Szenen" Nr. 6, 10, 12, 14		"	"	60.-	+0,85 DM Versand inkl. MwSt. ✓
582/75	—	33 C 1384 1388	5 Bilderbogen mit Genreszenen München u. Nürnberg		18.11.	Galerie Gerda Bassenge 1 Bln. 33 Erdener Str. 5a	240.-	✓
583/75	—	33 C 1394 1396	3 Fibelplasern		"	"	240.-	✓
584/75	—	33 C 1389 1393	5 Bilderbogen mit Tieren Neuruppin u. Nürnberg		"	"	60.-	✓
585/75	—	33 C 1372 1383	12 Bilderbogen München, Neuruppin u. Holland		"	"	120.-	✓

Rechnungsjahr 19 75

Lfd. Nr.	Akten Nr.	Katalog Nr.	Gegenstand	Herkunft	Rechngs.-Datum	Erworben von	Wert DM	Bemerkungen
586/75		33 C 1397	1 Bilderbogen Neujahrs-Wünsche No. 312 C. Hellriegel, Bln.		18.11.	Galerie Gerda Bassenge 1 Bln. 33 Erdener Str. 5a	100.-	✓
587/75			34 kl. Portraits als Oblaten u. Fotos, 1 Chromolithographie "Die Wacht am Rhein"		"	"	90.-	Zu 582-591: +15% Entgelt: 217,50 DM +5,5% MwSt.: 91,71 DM ✓
588/75		33 S 194	1 Radierung Passionsweg i. Görlitz 1719		"	"	80.-	✓
589/75		33 R 354	1 Lithographie Leipziger Messe A. Weil, Leipzig		"	"	150.-	✓
590/75		36 M 93	1 kolor. Kupferstich Peterskirche, Wien		"	"	170.-	✓
591/75		33 W 59	1 Stickvorlage Verkauf Josephs Wicht, Berlin		"	"	200.-	✓
592/75	—	7 H 96 98	3 Dosen f. Rückenvorräte (Zucker, Kaffee)		26.11.	[redacted] 1 Bln. 33 Kreuznacher Str. 36a Geschenk	10.-	✓
593/75		26 B 69	1 Schliersee Hut Velour grün		18.11.	Hutfabrikation Josef Gratzer 8160 Miesbach Fraunhoferstr. 5	70,50	✓
594/75		26 B 69	1 Antilopenbart mit Hülse zum Schliersee Hut		"	"	21,30	✓
595/75		26 B 70	1 Miesbacher Hut, schwarz		"	"	61.-	+ 3,50 DM Porto ✓
596/75		26 B 70	1 Hutrose zum Miesbacher Hut		"	"	5,80	✓
597/75		30 K 126	5 Nadeln, Alpaca		17.11.	[redacted] 8160 Miesbach Fraunhoferstr. 1	42,50	✓
598/75		30 K 127	5 Eichelnadeln, Silber		"	"	54.-	✓

Rechnungsjahr 19 75

Lfd. Nr.	Akten Nr.	Katalog Nr.	Gegenstand	Herkunft	Rechngs.-Datum	Erworben von	Wert DM	Bemerkungen
599/75		26 B 70	1 Hutschnur, ½ fein		17.11.	[redacted] 8160 Miesbach Fraunhoferstr. 1	250.-	✓
600/75		12 L 13	1 Kartoffelhacke		1.12.	[redacted] 1 Bln. 31 Nestorstr. 13 Geschenk	5.-	✓
601/75		39 C 2	1 Nikolausgebäck m. Oblate		1.12.	[redacted] 1 Bln. 45 Mannsenstr. 4 a Geschenk	1.-	✓
602/75		39 C 3	1 Nikolausgebäck m. Oblate		1.12.	[redacted] 1 Bln. 33 Südwestkorso 46 Geschenk	1.-	✓
603/75	17 A 131 + 132 17 J 25 17 K 46-52 29 A 31+32		1 Konvolut Handarbeiten 1925-30		1.12.	[redacted] 1 Bln. 42 Burgemeisterstr. 60 Geschenk	20.-	✓
604/75		20 A 45	1 Spitze		16.10.	Ant. Hellmut Meyer 1 Bln. 31 Kurfürstendamm 129a	7.-	✓
605/75		33 C 1398	1 Bilderbogen v. Stuffer „Berlin. Zwölf Bilder von Karl Kämpf"		2.12.	[redacted] 33 Braunschweig Kastanienallee 2	45.-	✓
606/75		6 D 20	1 Spinnstuhl		"	"	342.-	✓
607/75		33 C 1399	1 Bilderbogen, koloriert. „Cavallerie d. Bürger-Garde d. Haupt- u. Residenzstadt München"		"	Braun & Schmidt 56 Wuppertal Rosenstr. 11	85.-	✓
608/75		33 S 195	1 Stahlstich, koloriert. „Christus als Knabe" A. H. Payne, Dresden u. Leipzig		"	"	15.-	✓
609/75		62 D 188	1 Liederbuch „Lieb Vaterland magst ruhig sein"		5.12.	[redacted] 1 Bln. 37 Seehofstr. 139 f Geschenk	3.-	✓
610/75		33 C 1402	1 Bilderbogen mit 6 Kirchenansichten Hermann, München		2.12.	[redacted] 44 Münster Mauritzstr. 3	25.-	✓
611/75		33 C 1401	1 Bilderbogen mit 6 Bauernhausansichten Hermann, München		"	"	60.-	✓

Rechnungsjahr 19 75

Lfd. Nr.	Akten Nr.	Katalog Nr.	Gegenstand	Herkunft	Rechngs.-Datum	Erworben von	Wert DM	Bemerkungen
612/75		33 C 1405	1 Bilderbogen „Belohnung des Fleißes – Die Rosenjungfrau – Strafe des Unfleißes" Hermann, München		2.12.	[redacted] 44 Münster Mauritzstr. 3	20.-	✓
613/75		33 C 1400	1 Bilderbogen „Einbringen der Ernte" Hermann, München		"	"	100.-	✓
614/75		33 C 1407	1 Bilderbogen Blumenalphabet Hermann, München		"	"	40.-	✓
615/75		33 C 1406	1 Bilderbogen Spielende Kinder Hermann, München		"	"	85.-	✓
616/75		33 C 1403	1 Bilderbogen Kgl. Bayer. Jäger Hermann, München		"	"	60.-	✓
617/75		33 C 1404	1 Bilderbogen Kgl. Bayer. Gendarmerie Hermann, München		"	"	50.-	zu 610 - 617/75: ✓ + 2.- DM Porto

Staatl. Museen Die Eintragungen für das Rj. 1975 Kontrollkarte Nr. 14 8. JAN. 1976

Geräteverwaltung Erwerbungsbuch stimmen mit der überein. Scherer

1958 Objekte gezählt 22.9.82 K. Neuendorff

Verw.-Angest. VIb BAT

Rechnungsjahr 19 76

Lfd. Nr.	Akten Nr.	Katalog Nr.	Gegenstand	Herkunft	Rechngs.-Datum	Erworben von	Wert DM	Bemerkungen
1/76	—	33 R 355 357	3 Bilder v. Zatzka Farbdrücke „Herzenswünsch" „Im Rosenmond" „Dornröschen"		2.1.	Flohmarkt 1 Bln.-Charlottenburg Schloßstraße	2,85	✓
2/76		54 L 61	1 Konfirmationsandenken Farbdruck Vlg. J. Schrodt, Frankf.-a.M.		"	Downstairs-Antiquitäten 1 Bln. 41 Dietmarstr. 1	10.-	✓
3/76		31 Q 2	1 Papierkrippe		"	Spielen Lesen Lernen Johanna Weber 1 Bln. 15 Pariser Str. 6	3.-	✓
4/76	—	33 B 602 626	24 kl. Andachtsbilder Maria auf der Waldrast, Maria Tafel u.a.		1.1.	[redacted] 8 München 2 Karolinenpl. 5a	200.-	+ 15% = 30 DM + 5,5% = 12,65 DM + Porto 3,40 DM + Nachnahmegeb. 1.- DM ✓
5/76		17 W 6	3 Rolltücher		"	[redacted] 1 Bln. 31 Berliner Str. 138	15.-	✓
6/76		39 C 4	4 Lebkuchen mit Oblaten (Weihnachtsmänner)		2.1.	Christkindlmarkt 8 München Marienplatz	6.-	✓
7/76		18 B 521	1 Stickmustertuch 1834 (aus Berliner Familienbesitz)		5.1.	[redacted] 1 Bln. 41 ~~Güntzelstr. 54~~ Nordmannzeile 13 Geschenk	80.-	✓
8/76		14 I 16	1 Singer-Nähmaschine		6.1.	[redacted] 1 Bln. 45 Hammerstr. 4a Geschenk	30.-	✓
9/76		5 E 10	1 Kienspanhalter	Steiermark	3.1.	Hüber & Hüber 2 Hamburg 20 Hegerstr. 17	250.-	+ 11% MwSt. = 27,50 DM ✓
10/76		26 G 384	1 Schürzen	Effeltrich	2.1.	[redacted] 8521 Effeltrich Sportplatzstraße	60.-	✓
11/76		26 C 59	1 schwarzes Tuch, ausgestickt	"	"	"	30.-	✓
12/76	21 G 20 26 F 351 + 352 26 G 313 26 G 385 – 388 26 N 603 + 604 26 X 72, 73, 78		12 Trachtenteile (2 Trachten)	"	"	"	1389,80	✓
13/76		26 C 60	1 Kopftuch, weiß	"	"	"	130.-	✓

Rechnungsjahr 19 76

Lfd. Nr.	Akten Nr.	Katalog Nr.	Gegenstand	Herkunft	Rechngs.-Datum	Erworben von	Wert DM	Bemerkungen
14/76		26 C 61	1 Kopftuch, rot	Effeltrich	2.1.	[redacted] 8521 Effeltrich Sportplatzstraße	70.-	✓
15/76		19 M 371	1 Schultertuch grün-violett	"	"	"	70.-	✓
16/76		19 M 366	1 Halstuch	"	"	"	80.-	✓
17/76		29 B 154	1 Paar Schuhe z. Tracht	"	"	"	30.-	✓
18/76		26 F 353 26 K 314 + 318 26 X 74 + 75	1 Leib, 2 Paar Strümpfe 2 Unterröcke	"	"	"	30.-	✓
19/76		26 N 605	1 Schürze	"	"	"	70.-	✓
20/76		26 E 312	1 Werktagsrock	"	"	"	21.-	✓
21/76		23 B 209 26 I 67 26 N 606	1 Dirndl mit Schürze u. Bluse	Salzburg	"	Firma Lanz A-5024 Salzburg Imbergstr. 5 Geschenk	215.-	✓
22/76		26 A 162 i	1 Haube z. Konfirmation 3 Teile ca. 1900/1910	Halbendorf	5.1.	[redacted] 1 Bln. 21 Flensburger Str. 19	60.-	✓
23/76		26 N 602	1 Schürze z. Konfirmation, Halbtrauer, Taufe ca. 1935		"	"	20.-	✓
24/76		26 G 382	1 Spenzer (Jacke) z. Konfirmation sow. ca. 1870 Pelzbesatz ca. 1920	Schleife	"	"	80.-	✓
25/76		26 I 66	1 Rock z. Konfirmation sow. ca. 1930	"	"	"	180.-	✓
26/76		26 C 62	1 Rolle z. Konfirmation 1911 (z. jedem Kirchgang)	"	"	"	10.-	✓

Lfd. Nr.	Akten Nr.	Katalog Nr.	Gegenstand	Herkunft	Rechngs.-Datum	Erworben von	Wert DM	Bemerkungen
27/76		26 G 383	1 Bluse, Mädchentracht, Sonntag ca. 1910	Schleife	5.1.	[redacted] 1 Bln. 21 Flensburger Str. 19	20.-	✓
28/76		26 T 133	1 Halstuch, Mädchentracht, Sonntag ca. 1910	Halbendorf	"	"	20.-	✓
29/76		26 A 1622	1 rote Mädchenhaube m. Schleife	"	"	"	30.-	✓
30/76		26 T 134	1 Halstuch m. roten Rosen f. Mädchen z. Tanz ca. 1910	Schleife	"	"	30.-	✓
31/76		26 T 135	1 Halstuch m. lila Blumen Halbtrauer f. junge Mädchen z. Tanz		"	"	30.-	✓
32/76		26 C 57	1 Kopftuch f. Regen mitt. u. sonntags ca. 1910	Schleife	"	"	20.-	✓
33/76		26 C 58	1 Kopftuch, rotweiß-kariert f. Erntearbeit		"	"	10.-	✓
34/76		18 M 7	3 kl. Stoffproben Blaudruck	Blaudruckerei Stein, Pirkwitz	"	[redacted] 1 Bln. 21 Flensburger Str. 19 Geschenk	1.-	✓
35/76		27 A 41 21 D 23	2 Bänder		"	" Geschenk	1.-	✓
36/76		26 T 136	1 rotes Tuch mit Blumenmuster		"	" Geschenk	15.-	✓
37/76		13 I 25	1 elektr. Bügeleisen	Berlin	15.1.	[redacted] 1 Bln. 37 Lechstr. 139 b Geschenk	5.-	✓
38/76		33 Y 40	1 Reservistenbild Foto gerahmt	Gimskatzen b. Oschersleben	"	" Geschenk	5.-	✓
39/76		26 A 1630	1 Riegelhaube		1.1.	[redacted] 8 München 1 Residenzstr. 3	75.-	✓

Lfd. Nr.	Akten Nr.	Katalog Nr.	Gegenstand	Herkunft	Rechngs.-Datum	Erworben von	Wert DM	Bemerkungen
40/76		34 F i 16	1 Kartenbild (Kork, Rinde)		14.1.	[redacted] 1 Bln. 12 Fasanenstr. 14	130.-	✓
41/76		33 R 358	1 Schlafzimmerbild, (unt. Glas, gerahmt) Kinderreigen		"	"	20.-	✓
42/76		33 S 196	1 Wandbild (unt Glas, gerahmt) Hl. Familie		"	"	20.-	✓
43/76		13 I 26 a,b	1 Bügeleisen		"	"	10.-	✓
44/76		8 O 515	1 großer Milchtopf	Berlin	15.1.	Flohmarkt 1 Bln. - Charlottenbg. Schloßstraße	20.-	✓
45/76		33 B 637	1 Spitzenbild Maria Zell		8.1. ~~13.1~~	Galerie Welz A-5010 Salzburg Sigmund-Haffner-Gasse 16	213,-	Verpackung 4.50 DM = 1500 ÖS ✓
46/76		58 I 190	1 Lithographie „Klägerinnen bei Begräbnis im Oberpinzgau"		13.1.	"	71,-	= 500 ÖS ✓
47/76	—	8 N 345 349	5 Krüge, Steinzeug	Steinau a. d. Str.	14.1.	[redacted] 6490 Schlüchtern Gartenstr. 15	1100.-	✓
48/76		7 Y 26	1 Fäßchen, Steinzeug	"	"	"		✓
49/76	+	8 O 516 517	2 Vorratsgefäße, Steinzeug	"	"	"		✓
50/76	+	8 O 518 519	2 Milchtöpfe, Irdenware	"	"	"		✓
51/76		8 W 112	1 Glas Erinnerung an Helgoland		17.1.	Huber & Huber „Antik-Market" 2 Hamburg 20 Hegestr. 17	65.-	+ 11% MwSt. = 7,15 DM ✓
52/76	—	33 C 1435 1449	15 Bilderbogen für Papiertheater ~~à 1 Tiefdruck~~		21.1.	[redacted] 4 Düsseldorf 30 Kapellstr. 31/II	420.-	✓

Rechnungsjahr 19 76

Lfd. Nr.	Akten Nr.	Katalog Nr.	Gegenstand	Herkunft	Rechngs.-Datum	Erworben von	Wert DM	Bemerkungen
53/76		33 C 1408	1 Fibelplaser mit Kinderszenen		21.1.	[redacted] 4 Düsseldorf 30 Kapellstr. 31/III	60.-	
54/76	—	33 C 1409 – 1411	3 „Bunte Kriegsbilderbogen" Trotsch, Berlin Nr. 22, 28, 37		"	"	105.-	
55/76	—	33 C 1412 – 1416	5 Bll. Tierbilder Götz & Ephraim, Berlin Nr. 78, 107, 108, 109, 110		"	"	225.-	
56/76	—	33 C 1417 – 1422	6 Bll. Tierbilder Götz & Ephraim, Berlin Nr. 105, 106, 111, 112, 113, 114		"	"	240.-	
57/76		33 C 1423	1 kol. Bilderbogen „Kindergruppen" Winckelmann & Söhne, Bln. Nr. 19		"	"	45.-	
58/76	—	33 C 1424 – 1428	5 Theaterbilderbogen Winckelmann & Söhne, Bln. Nr. 14, 43, 71, 97, 359		"	"	325.-	
59/76		33 C 1429	1 kol. Bilderbogen „Knabenspiele" Winckelmann & Söhne, Bln. Nr. 154		"	"	70.-	
60/76	—	33 C 1430 – 1434	5 Figurenbogen Winckelmann & Söhne, Bln. Nr. 15, 30, 77, 139, 357		"	"	400.-	Zu 52-60/76: + 5,5% MwSt. = 103,95 DM + Porto f. Versandrolle = 2.- DM + Einschreibgebühr = 1,40 DM
36 M 175 61/76			1 Guckkasten aus dem ehem. Castan'schen Panoptikum		17.1.	[redacted] 1 Bln 41 Schloßstr. 28	1200.-	
62/76	+	33 R 367 – 368	2 Bilder „des Jägers Leidenzeit" / „des Jägers Hochzeitsfest" } 9. May int. Glas, gerahmt		20.1.	Nostalgie-Börse D. Krischke 1 Bln. 12 Schlüterstr. 49	300.-	
63/76		36 D 8	1 Puzzlespiel		2.1.	[redacted] 1 Bln. 62 Grunewaldstr. 44	100.-	
64/76		29 A 33	1 Handtasche, Perlstickerei		26.1.	[redacted] 1 Bln. 45 Karwendelstr. 60 Geschenk	5.-	
65/76		8 O 520	1 Vorratsgefäß Schwarzhafnerware	Burgenland	21.1.	[redacted] 6490 Schlüchtern Gartenstr. 15	250.-	

Rechnungsjahr 19 76

Lfd. Nr.	Akten Nr.	Katalog Nr.	Gegenstand	Herkunft	Rechngs.-Datum	Erworben von	Wert DM	Bemerkungen
66/76		8 N 350 8 E 602	1 Krug, 1 Kanne } Schwarzhafnerware	Oberwölz/Passail	21.1.	[redacted] 6490 Schlüchtern Gartenstr. 15		
67/76		8 N 351-353 8 E 603+604	3 Krüge, 2 Kannen } Schwarzhafnerware	Burgenland	"	"	1200.-	
68/76		42 N 1	1 Töpferscheibe mit Zubehör	Marjeß Töpferei S. Ruppert	27.1.	Töpfermstr. Georg Ruppert 6497 Steinau 5-Marjeß Brückenweg 45	190.-	
69/76		30 K 128	10 Haarnadeln		29.1.	[redacted] 8160 Miesbach Fräuleinsteinstr. 1	85.-	
70/76		30 U 60	1 Uhrkette		"	"	100.-	
71/76	—	2 R 432 – 446	17 Fliesen		31.1.	Huber & Huber „Antik-Market" 2 Hamburg 20 Hegestr. 17	1020.-	
72/76		7 E 89	1 bemalte Spanschachtel (Paar)		2.2.	Berchtesgadener Handwerkskunst 8240 Berchtesgaden Schloß Adelsheim	39,95	
73/76		7 E 90	1 unbemalte Spanschachtel		"	"	11,20	+ 1.- DM Verpackung + 6,80 DM MwSt. (= 11%)
74/76		7 E 91	1 unbemalte Spanschachteln in vorgefertigten Teilen		"	"	9,60	
75/76	—	33 H 96 – 98	3 Neujahrsgrüße 1784, 1785, 1788		27.1.	[redacted] 1 Bln. 33 Pariser Str. 21	150.-	
76/76		33 H 99	1 Neujahrsgruß, 1830		"	"	30.-	
77/76		33 F 177	1 Freundschaftsbild, 1849		"	"	10.-	
78/76		44 E 210	1 kalligraphischer Gesellenbrief, Berlin 1776		"	"	300.-	

Lfd. Nr.	Akten Nr.	Katalog Nr.	Gegenstand	Herkunft	Rechngs.-Datum	Erworben von	Wert DM	Bemerkungen
79/76		49 E 211	1 Bürgerbrief, Berlin 1809		27.1.	[redacted] 1 Bln. 33 Pariser Str. 21	30.-	
80/76		33 O 197	1 Briefoblatensammlung d. Marie Veit		"	"	20.-	
81/76		32 L 157	2 Aquarelle 1 Frauenporträt 1 Männerporträt		"	"	50.-	
82/76	—	32 L 54 56	3 Fotoalben mit Fotos		"	"	150.-	
83/76	—	32 Q 68 70	3 Postkartenalben mit Postkarten		"	"	60.-	
84/76	—	55 I 22 24	3 Leichenreden 1 gedruckt, 2 Hss. 1867, 1897, 1901		"	" Geschenk	10.-	
85/76	+	33 F 178 179	2 Poesiealben 1888, 1890		"	" Geschenk	10.-	
86/76		62 D 189	1 Kommersbuch Verl. M. Schauenburg 1922		28.1.	[redacted] 1 Bln. 46 Alt-Lankwitz 36	10.-	
87/76		62 A 177	1 Bilderbuch H. Hofmann „Ich bin bei Euch" Verl. Wiskott, Breslau		"	"	20.-	
88/76		33 Q 71 33 F 175	3 Bll. Druckgrafik i. Umschlag 2 Neujahrsgrüße, 1 Ollate		"	"	20.-	
89/76		8 H 825	1 Sprüchteller, 1901 Hafnerware		"	"	80.-	
90/76		26 A 1623	1 Trillkästchen		"	" Geschenk	5.-	
91/76		58 I 191	1 Lithografie „Drei schöne Tyroler im Rostocker Pfingstmarkt 1829" Druck: Friedemann, Rostock		11.2.	[redacted] 1 Bln. ~~33~~ 46 Alt-Lankwitz 36	50.-	

Rechnungsjahr 19 76

Lfd. Nr.	Akten Nr.	Katalog Nr.	Gegenstand	Herkunft	Rechngs.-Datum	Erworben von	Wert DM	Bemerkungen
92/76		33 R 360	1 Lithographie „Robert Blum" Vlg. E. Meyer, Bln.		11.2.	[redacted] 1 Bln. 46 Alt-Lankwitz 36	30.-	
93/76		33 R 361	1 Lithographie „Die Liebeserklärung" Vlg. F. Sala, Bln.		"	"	30.-	
94/76		33 R 362	1 Heliogravüre Ernst Henseler: „Häusl. Andacht" (1909) Vlg. Friedr. O. Wolter, Bln.		"	"	20.-	
95/76		33 I 22	1 Wochenblatt	Vierlande	7.2.	[redacted] 205 Hamburg-Bergedorf Chrysanderstr. 52		
96/76		18 C 37 18 I 60 18 O 20 20 A 46-48 20 C 5-20 20 E 3 a, b	1 Konvolut Spitzen u. Textilien		"	"	325.-	
97/76		8 O 515	1 Töpfchen „Bürgerlein"		11.2.	Flohmarkt 1 Bln. Charlottenbg. Schloßstraße	5.-	
98/76		9 E 82	1 Reservistenpfeifenkopf		14.2.	Huber & Huber „Antik-Market" 2 Hamburg 20 Hegestr. 17	85.-	
99/76		8 W 112	1 Andenkenglas „Wien"		"	"	25.-	
100/76		11 M 8	1 Vogeltränke, Steinzeug		14.2.	[redacted] 1 Bln. 15 Pariser Str. 7	24.-	
101/76		8 H 828	1 Teller, Steingut, bemalt		"	"	60.-	
102/76	+	8 O 522 523	2 Weckgläser		"	"	100.-	
103/76		8 F 280	1 Flasche		"	"	35.-	
104/76	—	8 W 114 117	4 Schnapsgläser		"	"	118.-	

Lfd. Nr.	Akten Nr.	Katalog Nr.	Gegenstand	Herkunft	Rechngs.-Datum	Erworben von	Wert DM	Bemerkungen
105/76	+	8 W 118 119	2 Weingläser		14.2.	[redacted] 1 Bln. 15 Pariser Str. 7	83.-	
106/76		8 W 120	1 gr. Weinglas		"	"	70.-	
107/76	19 26 26 29	M 367 +368 G 389 N 607 A 34+35	1 Jäckchen, 1 Schürze, 1 Freid.-u. Leichtuch, 1 Kragen od. steifer Umhang, 1 Tasche m. Flachstickerei, 1 Tasche m. Kreuzst. Stickerei	Oberhessen	16.2.	Ant. A.K. Künzel 8 München 2 Ottostr. 11	900.-	/Hüttenberger Tracht
108/76		41 V 48	1 Buch f. Haushaltungen Pesth 1816		17.2.	[redacted] 53 Bonn 1 Hausdorffstr. 55	48.-	
109/76		41 V 99	1 Buch mit Rezepten v. Leyser Wien 1878		17.2.	"	38.-	+ 2.- DM Porto (5% MWSt. Zuschl.)
110/76	—	33 R 363 366	4 Bll. Druckgraphik Bln. u. Wien		16.2.	[redacted] 1 Bln. 46 Alt-Lankwitz 36	100.-	
111/76	+	8 O 524 525	2 Töpfe, Steinzeug		"	"	25.-	
112/76		8 G 508	1 kl. Schüssel		"	"	20.-	
113/76	+	20 C 21 22	2 Kragen, geklöppelt		19.2.	[redacted] 205 Hamburg-Bergedorf Chrysanderstr. 52	30.-	
114/76		20 C 23	1 Kragen, geklöppelt		"	"	25.-	
115/76		9 Q 56	1 Geldkatze		"	"	25.-	
116/76	—	20 C 24 26	1 Konv. Spitzen		"	"	20.-	
117/76	19 M 370 26 A 1624 26 G 391+392 26 I 68 26 N 609+610		1 Spreewälder Tracht		26.2.	[redacted] 1 Bln. 39 Dreilindenstr. 64	500.-	ca. 1936 /29 Q 5

Lfd. Nr.	Akten Nr.	Katalog Nr.	Gegenstand	Herkunft	Rechngs.-Datum	Erworben von	Wert DM	Bemerkungen
118/76		26 N 611	Schalk mit Zubehör: Rock, Schürze, Tuch, Schmieß, Spitzstreifen, Unterrock		29.2.	[redacted] 8201 Lengendorf 55 1/3 Feibrbach 2	1480.-	
119/76	19 21 23 26 26 26 26	M 369 H 29 B 210 E 314 G 390 N 608 X 76	Jankergewand mit Schürze, Miederteil, Schmieß, Unterrock Miesbacher Tracht		"	"	540.-	
120/76	21 26 26 26	H 31 E 316 G 394 N 613	Spensergewand mit Schürze, Schleife		"	"	160.-	+ Reinigung ~~50.-~~ 21,50 DM + Stärken, stichen u. Instandsetzen + Porto 80.- DM
121/76			Wolldirndl, geschnürt, Bluse 3/4 Arm, Schürze mit Bieser, verstürzte Bänder		"	"	255.-	
122/76		18 D 21	3 gesteppte Boten f. Schalk		"	" Geschenk	5.-	
123/76		47 B 89	10 Bde. Gartenlaube-Kalender 1897-1906		26.2.	Gysbers & van Loon Arnhem Bakkerstraat 7-7a	62.-	hfl. 65.- Versand 11.30 f
124/76		41 V 50	1 „Allgemeines Vieharzneibuch" Reutlingen 1835		"	"	43.-	hfl. 45.-
125/76		26 F 354	1 Mieder	Miesbach	28.2.	[redacted] 816 Miesbach Schmiedgasse 11	380.-	
126/76		30 A 11	1 Artländer „Brautkranz"		10.3.	Huber & Huber 2 Hamburg 20 Hegest. 17	280.-	
127/76			1 Hochzeitsgebäck „Spitzweck" 3 Töpfe „Allerseelenspitzel"	Neumarkt i. Opf.	"	[redacted] 843 Neumarkt Opf. Hallstr. 2 u. Klosterg. 8	110.-	+ 178,63 DM Transport 1 Zentner Ostereier am Sbg. Reinhold
128/76		42 N 2	1 Schmitekasten (f. Tonreste u. Wasser)	Marjoß kr. Schlüchtern Hessen	"	[redacted] 6490 Schlüchtern Gartenstr. 15 Geschenk	15.-	
129/76		62 C 26	1 Buch „Deutschland über Alles!". Charakterbilder hrsg v. W. Dietlein Berlin 1881		5.3.	[redacted] 1 Bln. 30 Winterfeldtstr. 54	27.-	
130/76		62 D 190	1 Buch „Tempel der Liebe u. Freundschaft". Hammbüchsene Nordhausen 1818		"	"	43.-	

Lfd. Nr.	Akten Nr.	Katalog Nr.	Gegenstand	Herkunft	Rechngs.-Datum	Erworben von	Wert DM	Bemerkungen
131/76		33 F 180	1 Stammbuch 1844		5.3.	[redacted] 1 Bln. 30 Winterfeldtstr. 54	170,-	
132/76		8 M 220	2 Tassen, bemalt		8.2.	[redacted] 3551 Lohnsfeld Z. Finkenwald 1	70.-	
133/76	54 54	B 280 D 14	1 Brautkranz mit Bräutigamstrauß	Kr. Marburg	"	"	145.-	
134/76		7 S 105	1 Kork mit Deckel		"	"	45.-	Transportkosten: 173,16.-
135/76		8 N 354	1 Gilbe mit Deckel		"	"	70.-	
136/76		7 S 106	1 gr. Flachskorb, gefüllt		"	"	235.-	
137/76		33 Q 72	1 Postkartenalbum mit Trachtenbildern		15.3.	[redacted] 1 Bln. 59 Endestr. 1 Geschenk	10.-	
138/76		62 D 191	2 Bücher i. 1 Bd.: „Neues Komplimentirbuch", 1850 „Der Mensch u. sein Geschlecht", 1890		9.3.	[redacted] 1 Bln. 30 Schöneberger Ufer 59	30,-	+ 0,60 DM Versand
139/76		62 D 90	17 Bände „Gartenlaube"		1.3.	[redacted] 1 Bln. 41 Liebenwalder Zeile 27	300.-	
140/76		25 E 72	1 Viergespann Männchen			Im Tausch vom Museum für Kunst u. Gewerbe, Hamburg gegen Frankfurt 26 B 40 [31/49] Meeder: 26 F 163 [alte Nr. C 15, Bestand]	100,-	
141/76	+	8 A 381 382	2 Bierkrüge, Steingut		25.2.	Art. Lt. M. Lee Flohmarkt Nollendorfplatz	70,-	
142/76	8 8 8	E 605 O 526 M 221	1 Kaffeekanne 1 Sahnegieße 1 Terrine, Waldenburg	KPM	11.2.	[redacted] Berlin 30, Motzstr. 17	250,-	
143/76	+	8 H 829 830	2 „Damenteller" Steingut, mit Sprüch,		25.2	Art. Horst Schildberg Flohmarkt Nollendorfplatz	60.-	

Lfd. Nr.	Akten Nr.	Katalog Nr.	Gegenstand	Herkunft	Rechngs.-Datum	Erworben von	Wert DM	Bemerkungen
144/76		9 E 83	1 Studentenpfeife mit langem Rohr		3.3.	Art. „Tiffany's" Flohmarkt Nollendorfplatz	200,-	
145/76		8 F 281	1 Schreibfeder, Zinn		16.2	[redacted] 1 Bln 33 Hundekehle 70	500,-	
146/76		8 W 121	1 Andenkenglas Jenbach/Tirol	Jenbach/Tirol	4.3.	v. Reibnitz-Antik Flohmarkt Nollendorfplatz	2,-	
147/76		62 C 27+28 62 D 192	2 Jugendbücher 1 „Praktische Hausschatz"		23.2.	Art: Gisela Ickramer 1 Bln 45 Manteuffelstr. 23a	95,-	
148/76		8 H 831	1 Steingutkrug mit Vogelmotiv	Kant Vorderste „Hegelsberg"	11.2.	Art. W. Welch 1 Bln 30 Eisenacherstr. 10	45,-	
149/76	32 33 33	L 57 R 369 T 33	1 Stahlstich „Berg zu Kamen" 1 gerahmte Fotografie „Zur Erinnerung an meine Schulzeit" 1 gerahmte Federzeichnung „Weihnachtsmarkt"		6.3.	Flohmarkt Charlottenburg	85,-	
150/76		46 J 4	1 Heft mit Uhrmacherzeichnungen, 1920 1 Bogen Uhrmacherzeichnungen 1917	Coburg Ulm		Geschenk vom Museum für Hamburgische Geschichte 2 Hbg 36	10,-	
151/76		57 F 10	4 Flachskrocken	Schleswig-Holstein		Geschenk des Schleswig-Holsteinischen Landesministeriums 238 Schleswig	10,-	In d. Ausstellung Briefe
152/76		8 W 122	1 Konfirmationsglas		20.3.	Art. [redacted] 33 Braunschweig Handelsweg 11	5,-	
163/76		48 C 17	1 Kürbisflaschenranke	Berlin-Lichterfelde	17.2.	Art. [redacted] 1/45, Jüngfernstieg 1	35,-	
154/76		54 G 6 61 A 18 61 A 19	1 Nachlaß von Horst Seegarten 1894 1 Schmiedeordnung 1886 1 Kostenaufstellung für Hausbau 1902	Alpershausen		Geschenk des Art. Erwin Oehl 8 München 22 Ludwigstr. 39	15,-	
155/76		25 E 72	a: 3 große } Silberknöpfe b: 14 kleine }	a: Bergedorf b: Neuengamme/Vierlande		Im Tausch vom Hbg. Mus. f. Kunst u. Gewerbe (gegen Inv. 26 B 40, Meeder 26 F 163) Zusammen mit 140/76	~~50,-~~	gest. Körnberg die Knöpfe gehören zu Nr. 140/76
156/76		7 H 100	1 Zuckerdose Emaille-Blech	Berlin	27.3.76	Art. O. Berbig 1/12, Pestalozzistr. 11	14,-	

Rechnungsjahr 1976

Lfd. Nr.	Akten Nr.	Katalog Nr.	Gegenstand	Herkunft	Rechngs.-Datum	Erworben von	Wert DM	Bemerkungen
157/76 a, b		8 E 606 9 Q 57	1 Teebüchsen, Emaille-blech, braun 1 Andenkenbörse, Perlarbeit	Berlin	29.3.76	Aut. O. Berbig, 1/12, Pestalozzistr. 17	28,-	✓
158/76		12 F 7	~~1 Krug, 1 Teller, 1 Affenknecht-stab, Siebenbürgen;~~ ~~1 Konvolut Textilien von 9 Teilen, Siebenbürgen~~ ~~1 Rebmesser „Hoppe"~~	~~Siebenbürgen~~ Bretzingen	~~17.3.76~~ 27.3.76	[redacted] Rosenau, Sachsenstr. 25 A 4863 Seewalchen	~~4430,-~~ 5,-	Erworben von: Geschenk von W. Haas, v. Kleiststrasse 17 6905 Mosbach ✓
159/76		17 M 12	10 Öldrucke, ungerahmt 2 Öldrucke, gerahmt 1 Hauptlehrerspruch	~~Stiefen, Kr. Dippoldiswalde, Sa.~~ Berlin Unterschlechtvitz	~~26.3.76~~ 27.3.76	Aut. Lothar Fischer 1/12 Seligenpfad 3	~~200,-~~ 5,-	Geschenk von W. Haas, s.o. ✓
160/76		17 M 13	1 Konvolut Nadeldosen 20 Teile 15 Teile Textilien (gehäkelt, gehäppelt, 1 Kopftuch) 1 Hauptlehrerspruch	~~Nieder-Schles. Kreis~~ Bödigheim	~~29.3.76~~ 27.3.76	Carl Hanny Greive 2050 Hbg.-Bergedorf Chrysanderstr. 58	~~2530.~~ 5,-	Geschenk von W. Haas s.o. Lfd. Nr. 158-160/76 gesch. lfd 2. Siehe Lfd Nr. 165-168
161/76		62 C 25	Töchter-Album Hds.: Thekla v. Bümpert Ungarn o.J.		16.3.76	Antiq. Carl Legner 1/62 Martin Luther-Str. 113	20,-	Versand 1,60 DM ✓
162/76		26 N 611	1 wbgestickte Trachtenschürze	Bückeburg Lindhorst	27.3.76	[redacted] Bückeburg Bahnhofstr. 28	300,-	✓
163/76 a, b	+	8 W 123 a) 1 124 b) 1	Hinterglas, „Nonnenpaar" Hinterglas, Bad Neundorf	Böhmen	18./19.3. 1976	Aut. Leo Spitz 1/15 Kurfürstendamm 66	210,-	15% Aufgeld = 31,50 11 MWSt d. Aufgeldes = 3,47 ✓
164/76 a-f		(a) 16 L 46) b: 1	Konvolut Handarbeitszubehör	Ostpreußen		Geschenk von: [redacted] 1/33, Lentzallee 36	10,-	✓
165/76		8 N 355	1 Krug	Nimeck, Siebenbürgen	17.3.76	[redacted] Rosenau, Sachsenstr. 25 A 4863 Seewalchen	150,-	✓
166/76		8 H 832	1 Teller	〃	〃	〃	150,-	✓
167/76 a, b		26 M 44 a, b	2 Handtücher	Umgebung Herrmannstadt	〃	〃	30,-	✓
168/76 a, b	+	26 A 1625 1626	2 Bockelschürze	〃	〃	〃	30,-	✓
169/76		27 F 27	1 Häubchen, blau	〃	〃	〃	90,-	✓

Rechnungsjahr 1976

Lfd. Nr.	Akten Nr.	Katalog Nr.	Gegenstand	Herkunft	Rechngs.-Datum	Erworben von	Wert DM	Bemerkungen
170/76		176 92	1 Hochzeitsborte	Umgebung Hermannstadt	17.3.76	[redacted] Rosenau, Sachsenstr. 25 A 4863 Seewalchen	260,-	✓
171/76		17 E 110	1 Tischdecke mit gehäkeltem Einsatz	〃	〃	〃	150,-	✓
172/76		17 E 111	1 Tischdecke, 1913	Umgebung Hermannstadt	〃	〃	130,-	✓
173/76		17 E 112	1 Tischdecke mit rote Borte	〃	〃	〃	100,-	✓
174/76		26 C 67	1 Kopftuch	〃	17.3.76	〃	150,-	✓
175/76		26 A 1627	1 Bockelschürzchen	〃	〃	〃	40,-	✓
176/76		44 A 66	1 altmecklenburgisch	Nordsiebenbürgen	〃	〃	150,-	✓
177/76 a-j	+	33 S 541 542	10 Öldrucke, 19. Jh., ungerahmt	Stiefen, Kreis Dippoldiswalde, Sa.	26.3.76	Aut. L. Fischer, 1/12, Seligenpfad 3	120,-	✓
178/76 a, b			2 Öldrucke, gerahmt	Berlin	〃	〃	80,-	✓
179/76 a-r	—	14 L 29 45	1 Konvolut Nadeldosen (20 Stück) = 17 Minuten	Nieder-Schles. - Holstein	29.3.76	Aut. H. Greive, 205 Hbg.-Bergedorf Chrysanderstr. 58	1800,-	✓
180/76 a, b	+	20 C 27 28	2 Klöppelspitzen		〃	〃	70,-	✓
181/76		20 C 30	1 Klöppelkragen		〃	〃	60,-	✓
182/76		20 A 51	1 gehäkelte Krawatte		〃	〃	40,-	✓

Rechnungsjahr 1976

Lfd. Nr.	Akten Nr.	Katalog Nr.	Gegenstand	Herkunft	Rechngs.-Datum	Erworben von	Wert DM	Bemerkungen
183/76 a-f		18 i 76 18 i	6 Stopfmustertücher		29.3.76	Ant. [redacted] 205 Hbg-Bergedorf Chrysanderstr. 58	70,-	✓
184/76			1 Kopftuch	Hunsrück	"	"	30,-	✓
185/76		20 A 50	1 gehäkelter Kragen		"	"	70,-	✓
186/76		20 C 29	1 Klöppelkragen	Freiburg / Kedingen	"	"	160,-	✓
187/76			1 Filetstickerei		"	"	160,-	✓
188/76			1 Klöppelbordüre		"	"	70,-	✓
189/76		10 D 19	1 Grützmühle 1737	Umgebung Cloppenburg	10.3.76	Museumsdorf Cloppenburg	900,- ✓	Transportkosten: 175,18
190/76			1 Farbreibschale		"	"		
191/76 a, b		39 G 85	1 Biskuit eule 1 Biskuitmeerkatze	Braunschweig		Geschenk von [redacted] 33 Braunschweig Nordstr. 9	3,-	✓
192/76		47 B 93	1 Ex. Querbach's deutscher Volks-Kalender auf das Jahr 1864	Leipzig	17.3.76	Fa. Müller & Gräff Calwer Str. 54 7000 Stuttgart	30,-	✓
193/76		62 E 18	1 Archivalie: Anzeige des Jos. Bihin („Der nordische Kolop")	Wien	30.3.76	Fa. L'Art ancien S.A. CH-8008 Zürich Signaustr. 6	gestr. 5.4.76 Kö ~~40~~ 40,-	✓ Wert: 40,- SFr Porto u. Vers. 3,- " Porto u. Vers.: 3,-
194/76		35 A 38	1 Puppe	Berlin		Geschenk von: [redacted] Bln-Schöneberg Apostel-Paulusstr.	10,-	✓
195/76		17 G 93	1 Blaudruck-Kissen	Kros. Biedenkopf	3.4.76	[redacted] 3551 Schönstadt	60,-	✓

Rechnungsjahr 1976

Lfd. Nr.	Akten Nr.	Katalog Nr.	Gegenstand	Herkunft	Rechngs.-Datum	Erworben von	Wert DM	Bemerkungen
196/76		17 D 30	1 Blaudruck-Bettvorhangteil	Schwalm	3.4.76	[redacted] 3551 Schönstadt	60,-	✓
197/76 a-f	—	26 T 137 142	6 bedruckte Baumwolltücher	Vierlande	10.4.76	Ant. [redacted] 205 Hbg-Bgdorf Chrysanderstr. 52	150,-	✓
198/76		17 G 92	1 Brautkissen (d.i. Paradekissen)	"	10.4.76	"	250,-	✓
199/76		24 E 13	1 Taufkleidchen v. 1910 (Taufe des Überlassers)	Berlin		Geschenk von [redacted] 1/45 Tietzenweg	20,-	✓
200/76		13 I 27	1 Bügeleisenuntersetzer	Niederschlesien		Geschenk von: [redacted] 1/45 Tietzenweg	10,-	✓
201/76		33 Z 4	1 bemaltes Osterei (zur Museumseröffnung) bemalt von der Stifterin	Mardorf		Geschenk von: [redacted], 3551 Mardorf Ketzerbach 1	10,-	✓
202/76 a/b		33 Z 5+6	2 bemalte Osterei (bemalt von Frau Pietron	Mardorf		Geschenk von: [redacted] 3551 Wehrda, Grüner Weg 45	20,-	✓
203/76		8 W 126	1 Andenkenglas, geschnitten, ca. 1890	Annaberg		Geschenk von [redacted] 1/15 Duisburgerstr. 19	80,-	✓
204/76		11 T 35	1 hölzerner Butterstecher	Wohl Berlin		Geschenk von [redacted] 1/45, Memlingstr. 5	1,-	✓
205/76		16 A 88	1 Bandwebstuhl (Webkamm)	Laufen (Salzach)	22.4.76	Ant. K. Rothfischer & H. Strahlechner 8221 Seeon Seestr. 15	65,-	✓
206/76		16 O 15	1 Scherbrett	Südtirol (Meran)	22.4.76	"	125,-	✓
207/76 a/b		26 K 315 + 319	2 Paar weiße, gestrickte Wollstrümpfe	Schlesien oder Bayern	21.4.76	Geschenk von: [redacted] 1/33, Steinrückweg 4	20,-	✓
208/76		26 N 612	1 Schürze, rotgestickt	Lindhorst	22.4.76	[redacted] 4967 Bückeburg Bahnhofstr. 28	232,-	✓

Rechnungsjahr 1976

Lfd. Nr.	Akten Nr.	Katalog Nr.	Gegenstand	Herkunft	Rechngs.-Datum	Erworben von	Wert DM	Bemerkungen
209/76		33 J 5	1 Haus- und Schutzbrief	Pommern	26.4.76	Geschenk von [redacted] Berlin	10,-	✓
210/76		18 B 522	1 Stickmustertuch	Bayern	20.4.76	Ant. Josef Sollinger Traunstein Heimathaus Maxplatz	25,-	✓
211/76		34 B 14	1 Heilig-Geist-Kugel	Bayer. Wald ca 1850	"	"	250,-	✓
212/76 a,b,c	—	33 S 197 199	3 Kloster-Arbeiten Jesus, Joseph, Maria mit Reliquien, gerahmt	Niederbayern ca. 1860	"	"	450,-	✓
213/76 a,b	+	38 A 29 30	2 Waffel- bzw. Oblateneisen		28.4.76.	[redacted] 1/19 Kuno-Fischer-Str. 20 Geschenk	20,-	✓
214/76		33 C 3755	1 kolorierter Bilderbogen „Ländliche Brautfahrt"	Verlag Winckelmann & Söhne, Berlin No. 93	30.4.76	[redacted] 2404 Lübeck-Israelsdorf Fährbergweg 12	90,-	✓
215/76		33 R 707	1 Bilderbogen Friedrich Wilhelm IV.	"	"	"	35,-	✓
216/76		33 R 694	1 Bilderbogen Peter I.	"	"	"	35,-	✓
217/76		33 R 696	1 Bilderbogen Maria Theresia	"	"	"	35,-	✓
218/76		33 R 706	1 Bilderbogen Nikolaus I.	"	"	"	35,-	✓
219/76		33 R 692	1 Bilderbogen Alexandra Feodorowna	"	"	"	35,-	✓
220/76		33 R 693	1 Bilderbogen Philipp Melanchthon	"	"	"	35,-	✓
221/76 33R 2851			1 Bilderbogen Göthe	"	"	"	40,-	✓

Rechnungsjahr 1976

Lfd. Nr.	Akten Nr.	Katalog Nr.	Gegenstand	Herkunft	Rechngs.-Datum	Erworben von	Wert DM	Bemerkungen
222/76		33 R 695	1 Bilderbogen Schiller	Verlag Winckelmann & Söhne, Berlin	30.4.76.	[redacted] 2404 Lübeck-Israelsdorf, Fährbergweg 12	40,-	✓
223/76		33 R 690	1 Bilderbogen Moses	"	"	"	35,-	✓
224/76		33 C 3241	1 Bilderbogen Gartenbau	Verlag George Gropius, Berlin	"	"	100,-	✓
225/76		33 R 678	1 Bilderbogen „Mittag"	Verlag F. Sala Berlin	"	"	60,-	✓
226/76		33 R 456	1 Bilderbogen Des jungen Häuptlings erster Ritt	Verlag C. G. Lüderitz, Berlin	"	"	60,-	✓
227/76		33 R 457	1 Bilderbogen „Gerettet"	Verlag H. Dominé	"	"	60,-	✓
228/76		33 R 458	1 Bilderbogen „Geschwister"	Verlag d. Königl. Lithograph. Inst. Berlin	"	"	60,-	✓
229/76 a,b		33 C 3860 a,b	2 Bilderbögen, koloriert, mit Scherzfiguren	Verlag Joseph Scholz Mainz	"	"	70,-	✓
230/76		8 M 222	1 Mokkatasse Andenken an die Tanzstunde 1920/1911	Berlin	26.4.76	Ant. Robert Cibis 1/19. Suarezstr. 63	30,-	✓
231/76		8 W 127	1 Andenkenglas Bückow M Sch.		24.4.76.	Flohmarkt Hamburg	20,-	✓
232/76		8 W 128	1 Andenkenglas „Breslau"		"	"	8,-	✓
233/76		8 V 18	1 Andenkenschälchen „Arnstadt"		"	"	10,-	✓
234/76		8 W 129	1 Brunnenglas „Bad Soden"		"	"	20,-	✓

Rechnungsjahr 19 76

Lfd. Nr.	Akten Nr.	Katalog Nr.	Gegenstand	Herkunft	Rechngs.-Datum	Erworben von	Wert DM	Bemerkungen
235/76		8 W 125	1 Brüchengurt Trautsbach		24.4.76	Fleischerei Hamburg	10,-	
236/76		14 H 5	1 Nadeltasche M.E. 1897		"	"	2,-	
237/76		9 A 37	1 Briefbeschwerer „Kyffhäuser"		"	"	12,-	
238/76		33 Z 7	1 Foto „Goldene Hochzeit"		"	"	10,-	
239/76		33 Z 8	1 Foto „Feuerschutzpolizei Hedwigsburg"	Wolfenbüttel	"	"	5,-	
240/76 a,b		8 Y 23	2 Vasen „für Silberhochzeit" 1922	Berlin	4.5.76	Geschenk von: [redacted] 1147 Franz Körner-Str. 86	20,-	
241/76		5 F 9	1 Karbidlampe	"		"	5,-	
242/76	6 H 119	6 M 117	1 Truhe	Pommern	26.4.76	[redacted] 1000 Berlin 42 Gallwitzweg 3	300,-	
243/76		58 I 115	1 Lehrbuch Lithographie „Steindruck" von C.A. Uhl	Hamburg	3.5.76	Antiquariat F. Dörling 2 Hbg, Neuer Wall 40	180,-	2,- DM Versand
244/76		62 A 178	1 Buch: Kurze Geschichte und Beschreibung der Wallfahrtskirche und päpstlichen Basilika Vierzehnheiligen	Vierzehnheiligen	7.5.76	Geschenk von: Lothar Pretzell, Berlin	1,-	
245/76		10 F 16	1 Kartoffelpresse	Thüringen	~~Juni~~ 4.5.76	Amt. [redacted] 7746 Niedereresse/ Hornberg	20,-	5,- Versand
246/76		26 K 321 a,b	1 Paar weiße Strümpfe um 1925	Lausitz Umgebung Schlesien	30.4.76	Anna Dainz c/o 1 Berlin 21 Flensburgerstr. 19	40,-	
247/76		26 K 317 a,b	1 Paar weiße Strümpfe um 1925	"	"	"	40,-	

Rechnungsjahr 19 76

Lfd. Nr.	Akten Nr.	Katalog Nr.	Gegenstand	Herkunft	Rechngs.-Datum	Erworben von	Wert DM	Bemerkungen
248/76		26 K 316	1 Paar weiße Strümpfe um 1933	Lausitz, Umgebung Schlesien	30.4.76	[redacted] c/o 1 Berlin 21, Flensburgerstr. 19	50,-	
249/76		26 N 612	1 Rocke mit Samtmieder, um 1900	"	"	"	150,-	
250/76		26 G 395	1 Jacke, um 1900	"	"	"	50,-	
251/76		26 T 143	1 rotes Halstuch um 1910	"	"	"	20,-	
252/76		26 N 616	1 rotrosa karierte Schürze, um 1930	"	"	"	20,-	
253/76		26 N 626	1 Blaudruck-Schürze um 1935	"	"	"	25,-	
254/76		26 N 615	1 Blaudruck-schürze um 1900	"	"	"	25,-	
255/76		29 B 155 a,b	1 Paar Schuhe, um 1920/30	"	"	"	50,-	
256/76		26 A 1648	1 Haube, mit Kinderhaube und Schleife um 1900	"	"	"	10,-	
257/76		26 T 144	1 Blaudruck-Schultertuch, um 1900	"	"	"	15,-	
258/76		26 T 145	1 Schultertuch mit Kreuzstich, um 1930	"	"	"	100,-	
259/76		26 T 146	1 Schultertuch mit Kreuzstich, um 1930	"	"	"	100,-	
260/76		26 T 147	1 Schultertuch mit schwarzen Stichen, um 1924 + schwarze Schleife	"	"	"	80,-	

Rechnungsjahr 19 71

Lfd. Nr.	Akten Nr.	Katalog Nr.		Gegenstand	Herkunft	Rechngs.-Datum	Erworben von	Wert DM	Bemerkungen
261/71		21 A 42	1	grünes Seidenband	Laurik, Legend Schleife	30.4.71	[redacted] c/o 1 Bln 21, Flensburgstr. 19	5,-	
262/71		6 G 101	1	Schrank, 1817	Wegung Obb.	8.5.71	Amt. Josef Schlinger Traunstein Heimatmus	2800,-	Transportkosten: 278,41.-
263/71 a,b	+	33 W 66 67	2	Stickmuster,- Vorlagen	Fa. Louis Klier Berlin	4 11.5.71	Amt. R. Wölfle 8 München 13 Amalienstr. 65	200,-	
264/71		33 W 89	1	Stickmuster- Vorlage	Fa. Hertz & Wegner Berlin	"	"	100,-	
265/71		33 W 65	1	Stickmuster- Vorlage	"	"	"	120,-	
266/71 a,b	+	33 H 107 108	2	Schmuckblatter (Entwurf, Stickvorlage)		"	"	130,-	
267/71 a-g	—	33 W 68 74	7	Stickmustervorlagen	Wien, Fa. J. v. Bermann	"	"	350,-	
268/71 a-k		33 W 75-82 33 W 84 33 G 404 33 Y 41	9 1 1	Stickmustervorlagen Tanzpaar Rosenstockbild	Berlin, Wien Württemberg	"	"	440,-	
269/71 a-g		33 A 21 33 W 83 33 W 85-88 54 L 91	6 1 1	Stickmuster Bischofsstab Liebesbrief	Wien, Nürnberg, Berlin Entwürfe	"	"	140,-	
270/71 ~~a-b~~		33 W 96	1	Stickmuster- Vorlage		"	"	10,-	
271/71			1	Brief & Büchbeschreibung	Seitenstetten	"	"	10,-	
272/71 a-c	—	54 L 62 64	3	Bierkarten	Wien	"	"	24,-	
273/71		54 L 65	1	Kommissionskarte		"	"	15,-	

Rechnungsjahr 19 71

Lfd. Nr.	Akten Nr.	Katalog Nr.	Gegenstand	Herkunft	Rechngs.-Datum	Erworben von	Wert DM	Bemerkungen
274/71 a,b			2 Gedenkblätter (Firmung u. Beichte)	Verlag Benziger in Einsiedeln	11.5.71	Amt. R. Wölfle 8 München 13 Amalienstr. 65	10,-	
275/71 a-k			11 Gedenkblätter (Beichte, Communion)		"	"	22,-	
55 I 86a-d 276/71 a-			18 Beileids- und Erinnerungskarten		"	"	18,-	siehe ferner Nr. 282/71
277/71		33 B 638	1 Heiligenbild „Heilige Beatrice", gestanzt	Künzel-Uhingen	12.5.71	Geschenk von: [redacted] Berlin	3,-	
278/71		34 C 13	1 Herkette, aus Horen geformt		10.4.71	Geschenk von: [redacted]	10,-	
279/71		42 X 2	1 Bindfadenbrücke mit Stickereiverzierung um 1880?	Berlin	11.5.71	Amt. Marie H. Schulte Leibnizstr. 81	70,-	
280/71		8 E 607	1 Buntstein Kanne	Buntstein	3.4.71	Trödelmarkt Charlottenburg	40,-	
281/71		9 K 11	1 Löffelmarke, Zinn	Berlin	5.4.71	[redacted] Berlin	60,-	
282/71		58 I 116	1 Federzeichnung Radierung Grimm: Bärenführer aus Lilliputphantasien		11.5.71	Amt R. Wölfle 8 München 13 Amalienstr. 65	70,-	
283/71 a,b		20 A 53	2 Streifen gehäkelten Kupferseidenbandes	Berlin	13.5.71	Geschenk von: [redacted] 1/15 Dürerstr. 19	5,-	
284/71		33 R 377	1 Lithographie „Das Gelübde"	Verlag H. Delius Berlin	13.5.71	" Geschenk	10,-	
285/71 a,b,c	—	8 O 547 549	3 Buntsteine Töpfe		5.5.71	Amt. Dümcke 1/19, Suarezstr. 6	150,-	
286/71 a-g		47 B 124	6 Kath. Hauskalender f. Württemberg, 1888, 1893, 1895, 1898, 1902, 1904	Stuttgart/Ellwangen	4.5.71	Amt Klaus Lux Fr. Freiburg Im Hausgarten 33	30,-	

Rechnungsjahr 19 72

Lfd. Nr.	Akten Nr.	Katalog Nr.	Gegenstand	Herkunft	Rechngs.-Datum	Erworben von	Wert DM	Bemerkungen
287/72		62 D 194	1 Zigarettenbilder-Album „Deutsche Kunstschätze"	Hamburg	17.4.72	Gsellius'sche, Buch-, Antiquar- und Kunsthandlung 1/37, Hektastr. 76	26,-	✓
288/72		62 A 179	1 Gesangbuch	Leipzig-Dresden	"	"	45,-	✓
289/72 a,b,c		52 B 17,18, 20	3 Rosenkränze		13.5.72	Wallach, 8 München, Residenzstr. 3	495,-	✓
290/72 a,b		52 B 19,21	2 Rosenkränze		"	"	330,-	✓
291/72			1 Kokosbrot, weiß umwickelt mit blauen Bändern	Berlin	18.5.72	~~Geschenk von~~ Gesch. K6 [redacted] 1/30, Lentzallee-Skizze 6	100,-	einschließlich Transportkosten 100,- ✓
292/72 a,b		8 V 19 10 T 10	1 Zuckerkorb, ohne Glaseinsatz 1. Brotkörbchen, oval, Steingut	Berlin	20.5.72	Geschenk von: [redacted] Berlin	20,-	✓
293/72		7 H 101	1 Reisverschlußdose		20.5.72	Geschenk von [redacted]	1,-	✓
294/72 a,b		42 Z 2 38 H 133	1 Hirschsprünge 1 Backform	München Ulm	20.5.72	Geschenk von Lilly Baumeister 1/37, Berlinerstr. 73 b	25,-	✓
295/72 a,b	+	30 D 12 13	1 seltenes Halsband 1 lange seltene Kette mit Anhänger	Schwaben Schwaben	20.5.72	Überweisung von Museum für Völkerkunde, Amt. Europa	200,-	✓
296/72		33 C 3731-3735, 4030	6 Bilderbögen		20.5.72	Amt. K. 4. Falkenlagen 1/15, Parisstr. 11	120,-	✓
297/72		8 W 130	1 Zuckerstreuer		"	"	35,-	✓
298/72	+	62 A 180 181	1 Gebetbuch	Pederborn	"	"	15,-	✓
299/72		62 D 193	1 Zigarettenbilder-Album	Berlin	"	"	5,-	✓

Rechnungsjahr 19 72

Lfd. Nr.	Akten Nr.	Katalog Nr.	Gegenstand	Herkunft	Rechngs.-Datum	Erworben von	Wert DM	Bemerkungen
300/72	GM 128		1 Trinkschale datiert 1794	Schlesien	24.5.72	[redacted] 1/45, Kaiserin-Augusta-Allee 44	600,-	✓
301/72		33 C 3212-3221 33 C 3736 3374358	15 Bilderbogen		"	"	300,-	✓
302/72		33 C 3039, b	2 Bilderbogen (1 Stück nicht bei 1/17 1 BB +3033 Bombenschaden)		"	"	80,-	✓
303/72		33 R 681	2 Kinderbilder, Lithographien		"	"	60,-	✓
304/72		33 R 455	1 Lithographie von R. Hasemann		"	"	60,-	✓
305/72			1 Agaven-Blatt, Heftpflaster (St. Josef)		"	"	50,-	✓
306/72		58 F 1	11 Trauerkappen 1 Vogelpfeife des NS-Gauleitungsamtes		"	Geschenk von: [redacted] 1/45 Kaiserin-Augusta-Str. 44	5,-	✓
307/72		13 L 6	1 Wäscheklammer vernickelt		"	Geschenk von: [redacted] Bln. an der Apostelkirche 8	1,-	✓
308/72		13 A 5	3 Wäscheklammern mit rundem Kopf		"	" Geschenk	1,-	✓
309/72		48 D 6	1 Briefbeschl. Messing		24.5.72	Geschenk von [redacted] Schwelerpark 1 1/31	20,-	✓
310/72		10 F 15	1 Ostpreise	Berlin	24.5.72	Geschenk von: [redacted] Berlin-Charlottenburg	5,-	✓
311/72		35 A 37	1 Puppe mit Schlafaugen, mit braunem Kleid	Berlin	1.6.72	Geschenk von: [redacted] Bln.-Haselhorst Düsseldorfer Weg 8	20,-	✓
312/72		10 S 168	1 Pflaumenmuskörbchen	Ostpreußen (Marienburg)	1.6.72	[redacted] 1/33, Lentzeallee 36 Geschenk	5,-	✓

Rechnungsjahr 19 76

Lfd. Nr.	Akten Nr.	Katalog Nr.	Gegenstand	Herkunft	Rechngs.-Datum	Erworben von	Wert DM	Bemerkungen
313/76		16 F 39	1 Schürmhaspel, z. Wolle wickeln (aus Docken in Knäuel)	Marienburg / Ostpreußen	1.6.76	Geschenk von: [redacted], 1/33, Centralallee 36	20,-	
314/76		33 O 202	1 Engel, Pappe, gestanzt. „Ehre sei Gott in der Höhe"		1.6.76	[redacted] Berlin, Nikolassee, Teutonenstr. 11 Geschenk	1,-	
315/76		33 H 109	1 Glückwunsch-telegramm		1.6.76	" Geschenk	1,-	
316/76		35 D 135, 136, 137, 138	1 Konvolut von 4 Wandbildern		1.6.76	[redacted], Bln, an der Apostelkirche 8 Geschenk	5,-	
317/76	+	26 C 64 65	2 Tücher		3.6.76	Geschenk von: [redacted] Bln-Steglitz, Bismarckstr. 74	30,-	
318/76	+	33 W 90 91	2 Stickvorlagen, koloriert	Berlin	5.6.76	[redacted], 1/30, Habsburger Str. 3	45,-	
319/76			2 Andachtsbilder	Linz, Salzburg	8.6.76	Geschenk von: [redacted] Salzburg	1,-	
320/76		34 F 17	1 Korkbild „Uhlenhorst bei Hamburg"		10.6.76	[redacted] Fellingshäuser Str. 48 6301 Biebertal 1	150,-	
321/76		34 F 18	1 Korkbild „Rosenburg / Donau"		"	"	100,-	
322/76		34 F 19	1 Korkbild „Rolandseck mit Nonnenwerth"		"	"	100,-	
323/76		46 L	1 Spitalordnung 1706	Augsburg	9.6.76	Amt. R. Wölfle 8 M. 13. Amalienstr. 65	48,-	
		nachkat. klein Cuvelus vergs.						
33 G 1977 324/76			1 Maskenzug des Karnevalvereins, 1886	"	"	"	35,-	
325/76		58 I 117	1 Historischer Festzug 1858	München	"	"	280,-	

Rechnungsjahr 19 76

Lfd. Nr.	Akten Nr.	Katalog Nr.	Gegenstand	Herkunft	Rechngs.-Datum	Erworben von	Wert DM	Bemerkungen
326/76		34 H 19	1 Stickbild Friedr. Wilh. III v. Preußen		15.5.76	[redacted] ge, 1/33, Erdener Str. 5	60,-	
327/76		33 S 212	1 Andachtsbild Maria Loreto	Salzburg	"	"	110,-	zuzüglich 15% Entgelt = 33,00 5,5% MwSt. = 13,92 DM
328/76			1 Bogen mit 6 Blatt Silhouetten		"	"	50,-	
329/76		33 U 36	1 Kartenspiel: Leipziger Mess-Skatkarte	Leipzig	13.6.76	[redacted] 1/12, Kantstr. 21	80,-	
330/76		26 N 614	1 Bückeburger Trachtenschürze	Vornhagen / Bückeburg	22.6.76	[redacted] Bln, Eisenacherstr. 78	88,-	
331/76		7 T 10	1 Hückelkorb (Kötze?)	Effeltrich / MFrk.	18.6.76	[redacted] Rühlstr. 13	100,-	
332/76		26 C 63	1 Kopftuch, Schwarz, mit farbiger Blumenstickerei	Effeltrich, Mittelfranken	18.6.76	Geschenk von: [redacted] 8521 Effeltrich, Hauptstraße 3	20,-	
333/76		18 B 523	1 Stickmustertuch rot auf weiß, v. 1825		22.6.76	Geschenk von: [redacted], 1/46, Siemensstr. 65 D	30,-	
334/76		42 I 38	6 Zuckerteller (Zuckerteller?) Holz		21.6.76	[redacted] 1/41, Liebenowzeile 27	60,-	
335/76		38 D 61	1 Butterform, Holz		"	"	40,-	
336/76		8 L 77	1 Kochtopf	Hardheim	14.6.76	[redacted] 6967 Buchen Beim Lindenhain 2	90,-	
337/76		8 N 359	1 Milchtopf	Hainstadt	"	"	40,-	
338/76		8 E 608	1 Kaffeekanne	Ötzberg-Langfeld	"	"	80,-	

Rechnungsjahr 1976

Lfd. Nr.	Akten Nr.	Katalog Nr.	Gegenstand	Herkunft	Rechngs.-Datum	Erworben von	Wert DM	Bemerkungen
339/76		8 O 555	1 Milchtopf	Schillingstadt	14.6.76	[redacted] 6967 Bücken Beim Kindertreff 2	40,-	
340/76		8 G 525	1 Schüssel	Bücken	"	"	40,-	
341/76		8 G 524	1 Schüssel	"	"	"	70,-	
342/76		8 P 51	1 Essentrage	"	"	"	70,-	
343/76		33 F 181	1 Porzellanbüste	Arnsberg (Sauerland)	16.6.76	Ant. Kurt Wegner 1/30 Schöneberger Ufer 59	50,-	
344/76		33 C 4146	1 Bildbogen	Neumünster, Gustav Kühn Nr. 7272	21.6.76	Galerie a. Nagel 1/41, Markelstr. 42	90,-	
345/76	33 C 3030a		1 Bildebogen	Neumünster, Oekonomie u. Reichsbund der 8762	"	"	130,-	abzüglich 30% Rabatt (= 105 DM) Restbetrag
346/76			1 Bildebogen	" Nr. 7499	"	"	130,-	5,5% MWSt = 13,48
347/76		21 A 43a-d 21 A 44a-e 26 C 66	1 Konstruktionsbaukasten Trachtenbänder + 1 Kartusche	Langenscheidtbaare	18.6.76	[redacted] 8521 Langenscheidt Kreisstr. 12	41,65	
348/76		8 E 622	1 Krug Kanne	Bürgel	23.6.76	[redacted] 1/19, Reichssportfeldstr. 26	250,-	
349/76		32 L 62	1 Fotoalbum mit Spieldose		"	"	130,-	
350/76		30 F 189	47 Armbanduhrbogen (für „Bettelarmband")	Viernaden b. Schwedt (Uckermarke)	28.6.76	[redacted] 1/45, Artilleriestr. 6. Geschenk	60,-	
351/76		9 F 9	1 ~~Regenbütte~~ Regenschirm	Schreiberhau (Oberschlesien)	29.6.	Geschenk von: [redacted] 1 Berlin Hindenburgdamm 18	30,-	

Rechnungsjahr 1976

Lfd. Nr.	Akten Nr.	Katalog Nr.	Gegenstand	Herkunft	Rechngs.-Datum	Erworben von	Wert DM	Bemerkungen
352/76	—	38 A 31 34	4 Waffeleisen		10.5.76	[redacted] 5414 Uslar Jahnstr. 58	450,-	
353/76		50 I 88	1 Wandteller mit Stechen u. Ochsen	Berlin	25.6.76	[redacted] Berlin Geschenk	15,-	
354/76		55 E 4	1 Porzellan-Untersatz	Berlin	29.6.76	Geschenk von: [redacted] Bln-Heiligensee, am Steinberg	50,-	
355/76		31 L 50	1 Kannelopfanspatz	Velten	29.6.76	Geschenk von [redacted] Bln-Heiligensee, am Steinberg	50,-	
356/76		33 G 3737	1 Bildebogen „Hausarbeit Tugenden"	Nürnberg Fa. J.G. Klinger	30.6.76	Ant. F. Dörfling 2 44 36 Neue Welt 40	180,-	
357/76	32	33 C 3738	1 Bildebogen „Lebensmittel"	" Fa. Nop. Campe	"	"	200,-	
358/76		32 I 162	1 Bild (Bleistift, Aquarell) „Arbeitsbeginn auf Bauernhof"	Greifenberg	28.6.76	[redacted] Greifenberg	100,-	
359/76		32 I 160	1 Bild (Bleistift, Aquarell) „Betriebsruhe im Frühling"	"	"	"	100,-	
360/76		32 I 163	1 Bild (Bleistift, Aquarell) „Beim Dreschen"	"	"	"	100,-	
361/76		32 I 164	1 Bild (Bleistift, Aquarell) „Waldarbeit im Winter"	"	"	"	100,-	
362/76		32 I 161	1 Bild (Bleistift, Aquarell) „Erntedank"	"	"	"	100,-	
363/76		19 K 59	1 Tisch mit Landkarte	Bautzen	7.7.76	Frau G. Weinhold	80,-	
364/76		23 B 212	1 Werkstattschrank um 1880	Schulrat d. Kreises Nieder-Barnim, Mark Brandenburg	15.7.76	Geschenk von: [redacted] 1/45 Landwehrstr. Weg 121	20,-	

Rechnungsjahr 19 76

Lfd. Nr.	Akten Nr.	Katalog Nr.	Gegenstand	Herkunft	Rechngs.-Datum	Erworben von	Wert DM	Bemerkungen
365/76	—	32 L 58 60	1 Photoalbum mit liegend 2 Porträt-Fotografien	Berlin	10.7.	Geschenk von [redacted] 1/33, Häbetus-Allee 72	20,-	✓
366/76		33 F 182	1 Poesiealbum	"	"	Geschenk "	20,-	✓
367/76		33 Q 74	1 Postkartenalbum	"	"	Geschenk "	50,-	✓
368/76		33 F 183	1 Poesiealbum	Schmölln	"	Geschenk "	10,-	✓
369/76		33 Q 73	1 Konvolut Postkarten (94 Stck)		"	Geschenk "	5,-	✓
370/76		20 A 52 a, b	2 Stck. Häkeldecke	Berlin	"	Geschenk "	2,-	✓
371/76		9 W 8	1 gehäkelte Taschentuchständer	"	"	Geschenk "	5,-	✓
372/76		33 J 8	1 Gebetbuchhülle	Maria Günnebel (geb. i. Landshut)	"	Geschenk "	1,-	✓
33R 2850 373/76			1 Radierung Erinnerung an Feldzug 14/4/15, Inf. Rgt. 202	Berlin	"	Geschenk "	20,-	✓
374/76		14 Q 5	1 Konvolut (13 Stck.) Stickmuster - Schablonen		"	Geschenk "	10,-	✓
375/76		45 L 7	1 Mitgliedsbuch V. 1882	Potsdam	"	Geschenk "	5,-	✓
376/76		62 A 208	1 Textbuch zu „Der Tod Jesu" von Ramler	Graz 1789	"	Geschenk "	10,-	✓
377/76		45 L 8	1 Gesinde-Zeugnis-Büchlein	Schmölln	"	Geschenk "	5,-	✓

Rechnungsjahr 19 76

Lfd. Nr.	Akten Nr.	Katalog Nr.	Gegenstand	Herkunft	Rechngs.-Datum	Erworben von	Wert DM	Bemerkungen
378/76		33 H 100 33 G 403	1 Konvolut Glückwunschkarten und Patenbriefe		10.7.	Geschenk von [redacted] Hainbergstr. Häbetus-Allee 72	30,-	✓ ≤ Chronik 8/76
379/76		8 O 554 8 N 357	2 Kriege	Bürgel	11.6.76	[redacted] Rotkreuzfahrt / Paris	23,60,-	✓
380/76		8 O 551 + 552	2 Kriege	"	"	"	28,80,-	✓
381/76		8 N 358	1 Krieg	"	"	"	27,60,-	✓
382/76		8 O 553	1 Krieg	"	"	"	9,80,-	✓
383/76		8 N 356	1 Krieg	"	"	"	11,80,-	✓
384/76		8 G 531 a, b	2 Schälchen	"	"	"	15,20,-	✓
385/76		8 G 530 a, b	2 Schälchen	"	"	"	11,60,-	✓
386/76		8 G 529 a, b	2 Schälchen	"	"	"	18,-	✓
387/76		8 G 528	1 Schälchen	"	"	"	7,60,-	✓
388/76		8 G 527 a, b	2 Schälchen	"	"	"	22,00,-	✓
389/76		8 G 526 a, b	2 Teller	"	"	"	27,20,-	✓
390/76		7 Y 27	1 Fläschchen, Steinzeug	Neunkirchen/ Odenwald?	14.6	[redacted] 6967 Buchen Beim Lindenhain	180,-	✓

Rechnungsjahr 1976

Lfd. Nr.	Akten Nr.	Katalog Nr.	Gegenstand	Herkunft	Rechngs.-Datum	Erworben von	Wert DM	Bemerkungen
391/76		8 O 562	1 Topf, Steinzeug	Neunkirchen/ Odenwald	14.6.	[redacted] 6967 Buchen Beim Lindenhain	120.–	✓
392/76		42 W 35	1 Brotschieber, Holz	Marjoß/ Spessart Hessen	15.6.	[redacted] Burg Verein deutscher G 49 Schlüchtern 3	10.–	✓
393/76		42 W 36	3 Brotkörbchen	Hutten/Rhön (Bäckerei Jost)	"	"	6.–	✓
394/76		11 A 35	1 Ochsenjoch	"	"	"	10.–	✓
395/76		32 I 165	1 Laiendbild Öl auf Hartfaser Erinnerung an e. Manöver	v. Sebastian Sener, Austragbauer in Fiebertshofen (1976 mit 64 J. gest.)	30.7.	[redacted] Berching Pettenkoferplatz	120.–	✓
396/76		8 G 533	1 Teller, Irdenware	Südtirol	30.7.	Gerhard Böse Altwaren 6060 Hall/Tirol Erzh.-Eugen Str. 13	141,70	= 1000 ÖS ✓
397/76		8 P 55	1 Wasserkrug, Hafnergeschirr, 1976	Töpferei Alois Malfertheiner, Brunecken/ Südtirol	30.7.	Töpferei A. Malfertheiner Brunecken/Südtirol	6,10	1800 lire ✓
398/76		8 G 532	1 Schüssel, blauer Ausguß, Hafnergeschirr	Kröning/ Niederbayern	30.7	Ant. R. Petrak 823 Bad Reichenhall, Am Aegidiplatz	250.–	✓
399/76		8 E 609	1 Krug, Hafnergeschirr 1976	Töpferei Kuntner, Brunecken/Südtirol	30.7	Töpferei Kuntner, Brunecken/Südtirol Geschenk	15.–	✓
400/76		51 B 13	1 Vollkommener Ablaß aus d. Wallfahrtsbücher Walldürn/Odenwald (Stoff bedruckt)	Walldürn	30.7	[redacted] 1 Berlin 37 Helkestr. 6 Geschenk	2,50	✓
401/76		5 B 13	2 Wetterkerzen aus Walldürn	"	"	" Geschenk	3,50	✓
402/76		10 J 6	1 Musbesen aus Wacholderzweigen	Lüsen/ Pustertal	30.7	Geschenk [redacted] Brixen-Milland Hofeweg 10	1.–	✓
403/76		10 G 26	1 Kramel, Holz z. Brotschneiden	Trudern bei Kaltenbrunn/ Fleimstal	"	" Geschenk	10.–	✓

Rechnungsjahr 1976

Lfd. Nr.	Akten Nr.	Katalog Nr.	Gegenstand	Herkunft	Rechngs.-Datum	Erworben von	Wert DM	Bemerkungen
404/76		8 O 563	1 Salbenschiffchen, Hafnerkeramik	Lüsen/ Pustertal Südtirol	30.7	[redacted] Brixen-Milland Geschenk	5.–	✓
405/76		10 M 9a-d	4 Topfdeckchen, Irdenware	Odenwald	30.7.	[redacted] 6967 Buchen Beim Lindenhain Geschenk	4.–	✓
406/76		7 E 92	1 Spanschachtel	Odenwald od. Bauland	"	" Geschenk	10.–	✓
407/76			4 Brevier, Stoff	Odenwald od. Bauland	"	" Geschenk	1.–	✓
408/76		51 B 51 B	1 Wallfahrtsandenken aus Altötting kein Gutschein vorgefunden 1 Ablaß nachkatalogisiert		"	" Geschenk	2.–	✓
409/76		9 T 18	1 Blumentopf		"	" Geschenk	2.–	✓
410/76		33 W 92–94	3 Stickmustervorlagen 1. H. 19. Jh. Vlg. Steier, Berlin	erworben aus einem Wiener Handarbeitsgeschäft	9.8.	[redacted] Berlin – Neukölln Maybachufer Geschenk	150.–	✓
411/76		33 W 114 a	3 Stickvorlagen, Schramm bemalt	Fa. Kühn, Bln	"	" Geschenk	5.–	✓
412/76		33 W 95	Konvolut Stickereivorlagen	"	"	" Geschenk	1.–	✓
413/76		33 C 1454 + 1455	2 Bilderbogen		14.7.	Venator KG. Buch- u. Kunstantiqu. 5 Köln 1 St. Apernstr. 56-62	50.–	✓ + 15% Aufgeld = 7,50 + 5,5% Must = 8,22 + Versand = 6,70
414/76		62 D 195 + 198	2 Hefte a) Simson, Vlg. E. Ade, Stuttg. b) Schutte u. Müller u. d. rhein. Bädern, Hofmann u. Comp.		"	"	80.–	✓
415/76		6 C 46	1 Stuhl, bemalt		17.8.	Gemäldegalerie, Staatl. Museen Bln Geschenk	50.–	✓
416/76		62 D 197	1 Heft m. Marterlsprüchen		17.8.	Geschenk [redacted] Bln 45 Mommsenstr. 3	1.–	✓

Rechnungsjahr 1976

Lfd. Nr.	Akten Nr.	Katalog Nr.	Gegenstand	Herkunft	Rechngs.-Datum	Erworben von	Wert DM	Bemerkungen
417/76		33 F 181	1 Stammbuch m. Eintragungen Stettin u. Bln von 1820-36		17.8.	Landesgeschichtl. Vereinigung f. d. Mark Brandenburg, Bln Geschenk	100.-	✓
418/76		33 H 106	1 Neujahrsglückwunsch (Ziehbild)		"	" Geschenk	20.-	✓
419/76	siehe 42 N 2 MDV 128/76	41 P Gestr. 31/1.86 11	1 Schmitzkasten, Ton f. Töpferwerkstatt	Marjoß	17.8.	[redacted] Schlüchtern Gartenstr. 15 Geschenk Geschenk	10.-	✓
420/76		14 F 5	11 Klöppelbriefe, Papier	Norddeutschld.	17.8.	[redacted] Hamburg-Bergedorf Chrysanderstr. 57	5.-	✓
421/76		11 P 5	1 Fliegenfalle, m. Deckel Glas		18.8.	[redacted] Berlin 33 Geisenheimer Str. 18 Geschenk	5.-	✓
422/76		33 X 13 a, b	2 Hochzeitsglückwünsche auf Seide	Berlin	"	" Geschenk	5.-	✓
423/76	+	33 H 110 115	2 Weihnachtsbriefe 1901, o.J.		19.8.	Berliner Antiqu. Handel	6.-	✓
424/76	—	33 H 112 114	3 Weihnachtsbriefe 1896, 1897, 1899		"	"	15.-	✓
425/76		33 H 111	1 Weihnachtsglückwunsch, 1893		"	"	6.-	✓
426/76	+	18 B 525 526	2 Mustertücher	Berlin		[redacted] Berlin 33 Geisenheimer Str. 18 Geschenk	8.-	✓
427/76		7 M 16	1 Eierschränkchen, Holz	"		" Geschenk	5.-	✓
428/76		9 Y 8	1 Einkaufstabelle, Blech			" Geschenk Geschenk	1.-	✓
429/76			1 Paar Handschuhe			[redacted] Bln 21 Rathenauer Str. 45	1.-	✓

Rechnungsjahr 1976

Lfd. Nr.	Akten Nr.	Katalog Nr.	Gegenstand	Herkunft	Rechngs.-Datum	Erworben von	Wert DM	Bemerkungen
430/76		47 B 164	1 Oesterreichischer Volkskalender für 1859	Wien	20.8.76	Antiquariat Rot. Fische, 1/13, Nonnendammallee 92 f	38.-	✓
431/76		8 G 519	1 Schüssel, Odenwald Hafnerkeramik	Odenwald	14.6.76	[redacted] 6490 Schlüchtern Gartenstr. 15	180.-	+ Transport 171,88 DM (Fa. Grohmann, Bln) ✓
432/76		8 G 518	1 Schüssel, Hafnerkeramik	Ebertshausen bei Darmstadt	"	"	85.-	✓
433/76		8 G 520	1 Schüssel, Hafnerkeramik	Sufflenheim/Elsaß	"	"	220.-	✓
434/76		8 G 517	1 Schüssel, Hafnerkeramik	Vogelsberg	"	"	60.-	✓
435/76		8 G 516	1 Schüssel, Hafnerkeramik 1972	Sufflenheim/Elsaß	"	"	30.-	✓
436/76		8 H 838	1 Teller, Hafnerkeramik 1973	Töpfer Ludwig Ruppert, Marjoß	"	"	42.-	✓
437/76		8 G 522	1 Schüssel, Hafnerkeramik 1972/73	"	"	"	14.-	✓
438/76		8 H 837	1 Teller, Hafnerkeramik 1973	Töpferei Schiebelhut, Lauterbach	"	"	25.-	✓
439/76		8 H 834	1 Teller, Hafnerkeramik 30iger Jahre	Töpferei Bauer, Lauterbach	"	"	90.-	✓
440/76		8 H 833	1 Teller Hafnerkeramik 30ger Jahre	"	"	"	90.-	✓
441/76		8 O 537	1 Krug, Steinzeug	Michelsberg, Schwalm	"	"	50.-	✓
442/76		8 P 50	1 Bügelkanne Hafnerkeramik vor 1945	Wittgenborn	"	"	150.-	✓

Rechnungsjahr 19 76

Lfd. Nr.	Akten Nr.	Katalog Nr.	Gegenstand	Herkunft	Rechngs.-Datum	Erworben von	Wert DM	Bemerkungen
443/76		80 561	1 Schraubtopf, Hafnerkeramik	Marjoß Konrad Ruppert 6490	14.6.76	[redacted] Gartenstr. 15 6490 Schlüchtern	150.–	
444/76		8G 521	1 Teller, Hafnerkeramik	Niederbayern	"	"	120.–	
445/76		80 557	1 Milchtöpfchen Hafnerkeramik 1926	Kr. Hünfeld, Nordhessen	"	"	40.–	
446/76		8E 610	1 Kaffeekanne Hafnerkeramik	Marjoß Töpfer Ludwig Ruppert	"	"	30.–	
447/76		8E 611	1 Kanne Hafnerkeramik	Marjoß, Töpfer Ludwig Ruppert	"	"	20.–	
448/76		8P 52	1 Bügeltopf, Hafnerkeramik	"	"	"	18.–	
449/76		8N 360	1 Bocksechel, Hafnerkeramik	Oehringen	"	"	30.–	
450/76		8E 612	1 Bocksechel, Hafnerkeramik 1974	Alfdorf Töpferei Schöpfel	"	"	10.–	
451/76		70 13	1 Löffelkorb Hafnerkeramik 1974	Marjoß	"	"	15.–	
452/76		80 556	1 Milchtopf Hafnerkeramik	Marjoß	"	"	20.–	
453/76		8E 613	1 Kanne Hafnerkeramik	Lautenbach	"	"	28.–	
454/76		80 558	1 Kanne Hafnerkeramik	Urberach	"	"	40.–	
455/76		80 541	1 Milchtopf Hafnerkeramik	Marjoß	"	"	30.–	

Rechnungsjahr 19 76

Lfd. Nr.	Akten Nr.	Katalog Nr.	Gegenstand	Herkunft	Rechngs.-Datum	Erworben von	Wert DM	Bemerkungen
456/76		80 542	1 kl. Milchtopf Hafnerkeramik	Marjoß	14.6.76	[redacted] Gartenstr. 15 6490 Schlüchtern	10.–	
457/76		80 543	1 Milchtopf Hafnerkeramik	"	"	"	40.–	
458/76		80 544	1 Milchtopf Hafnerkeramik	"	"	"	60.–	
459/76		8G 515	1 Schüssel Hafnerkeramik	Schwarzwald Calw	"	"	120.–	
460/76		8G 512	1 Schüssel Hafnerkeramik	Schwarzwald	"	"	80.–	
461/76		8G 523	1 Schüssel Hafnerkeramik	"	"	"	120.–	
462/76		8G 511	1 Schüssel Hafnerkeramik	Kärnten/Österr.	"	"	120.–	
463/76		80 528	1 Krug Hafnerkeramik vor 1914	Marjoß	"	"	50.–	
464/76		8E 616	1 Kanne Hafnerkeramik	Regensburg	"	"	160.–	
465/76		80 530	1 Schmalztopf Steinzeug	Steinau/Hessen	"	"	30.–	
466/76		8E 617	1 Kanne Hafnerkeramik	Hafenlohr	"	"	20.–	
467/76		8E 614	1 Kanne Hafnerkeramik	"	"	"	15.–	
468/76		8E 615	1 Kanne Hafnerkeramik	"	"	"	10.–	

Rechnungsjahr 19 76

Lfd. Nr.	Akten Nr.	Katalog Nr.	Gegenstand	Herkunft	Rechngs.-Datum	Erworben von	Wert DM	Bemerkungen
469/76		8 G 510	1 Schüssel Hafnerkeramik	Lautsbach/ Vogelsberg Hr. Bauer	14.6. 76	[redacted] Sartoriustr. 15 6490 Schlüchtern	20.–	✓
470/76		8 G 509	1 Schüssel Hafnerkeramik	"	"	"	20.–	✓
471/76		8 O 538	1 Milchtopf Hafnerkeramik 1974	Marjoß Töpfer Ludwig Ruppert	"	"	4,50	✓
472/76		8 O 559	1 Milchtopf Hafnerkeramik 1974	"	"	"	5.–	✓
473/76		8 O 539	1 Milchtopf, Hafnergeschirr 1974	"	"	"	10.–	✓
474/76		8 O 540	1 Milchtopf Hafnergeschirr 1974	"	"	"	4,50	✓
475/76		8 P 54	1 Essentrage, 1944 Hafnerkeramik	Marjoß	"	"	50.–	✓
476/76		8 H 835	1 Teller Hafnerkeramik 1974	Marjoß Töpferei Ludwig Ruppert	"	"	14.–	✓
477/76		8 H 836	1 Teller Hafnerkeramik 1974	"	"	"	14.–	✓
478/76		8 E 618	1 ~~Schüssel~~ Kanne Hafnerkeramik	Bad Kreuznach Töpfer Meding	"	"	15.–	✓
479/76		8 G 514	1 Schüssel Hafnerkeramik	"	"	"	25.–	✓
480/76		8 O 534	1 Kanne Hafnerkeramik	Schwäb. Alb	"	"	80.–	✓
481/76		8 G 513	1 Schüssel Hafnerkeramik	Bad König	"	"	15.–	✓

Rechnungsjahr 19 76

Lfd. Nr.	Akten Nr.	Katalog Nr.	Gegenstand	Herkunft	Rechngs.-Datum	Erworben von	Wert DM	Bemerkungen
482/76		8 O 545	1 Kanne Hafnerkeramik	Töpferei Ludwig Senser Urberach	14.6. 76	[redacted] Sartoriustr. 15 6490 Schlüchtern	4,50	✓
483/76		8 T 38	1 Terrine m. Deckel Hafnerkeramik	"	"	"	15.–	✓
484/76		8 O 546	1 Milchtopf Hafnerkeramik	Schwalm ?	"	"	30.–	✓
485/76		8 E 619	1 Kaffeekanne Hafnerkeramik 1974	Töpferei Ludwig Ruppert Marjoß	"	"	30.–	✓
486/76		8 O 531	1 Milchkanne Hafnerkeramik um 1950/51	Töpferei Fertig Buchen/Odenw.	"	"	10.–	✓
487/76		8 O 532	1 Milchkanne Hafnerkeramik um 1950/51	"	"	"	20.–	✓
488/76		8 O 533	1 Milchkanne Hafnerkeramik um 1950/51	"	"	"	30.–	✓
489/76		8 O 535	1 Krug Hafnerkeramik	Niederbayern	"	"	50.–	✓
490/76		8 O 550	1 Kochtopf Hafnerkeramik 1950/60	Töpferei Fertig Buchen	"	"	20.–	✓
491/76		8 O 529	1 Kanne Hafnerkeramik 1950/60	"	"	"	40.–	✓
492/76		8 F 282	1 Teekanne zum Warmausschank Irdenware, unglas.	Umgb. Regensburg	"	"	120.–	✓
493/76		8 P 53	1 Bügeltopf	Odenwald	"	"	130.–	✓
494/76		8 O 536	1 Kanne Hafnerkeramik	Wernfeld bei Gemünden/ Main	"	"	100.–	✓

Rechnungsjahr 1976

Lfd. Nr.	Akten Nr.	Katalog Nr.	Gegenstand	Herkunft	Rechngs.-Datum	Erworben von	Wert DM	Bemerkungen
495/76		8 O 560	1 Kaffeekanne Hafnerkeramik 1974	Marjoß Töpferei Ludw. Ruppert	14.6.76	[redacted] Gartenstr. 15 6490 Schlüchtern	25.–	✓
496/76		8 E 620	1 Kännchen Hafnerkeramik	Erbach, Odenwald	"	"	10.–	✓
497/76		8 E 621	1 Kännchen Hafnerkeramik	"	"	"	10.–	✓
498/76		42 I 36	1 Deckel f. Bienenkorb Irdenware unglas. vor 1914	Töpferei Geier, Marjoß	27.8.76	[redacted] Marjoß Geschenk	5.–	✓
499/76		41 P 12	1 Muffel Irdenware, unglas. nach 1945	"	"	" Geschenk	2.–	✓
500/76		41 P 13	1 flache Muffel Irdenware, unglas. nach 1945	"	"	" Geschenk	2.–	✓
501/76		41 P 14	1 flache Muffel Irdenware, unglas. nach 1945	"	"	" Geschenk	2.–	✓
502/76		41 P 15 a, b	2 hohe Brandhilfen Irdenware unglas. nach 1945	"	"	" Geschenk	2.–	✓
503/76		9 T 16 a-d	4 Blumentöpfe Irdenware, unglas. nach 1945	"	"	" Geschenk	1.–	✓
504/76	geändert 12/3.85 s. 419/76 ch.	41 P ~~11~~ 18 a, b	2 Deckel f. Muffeln Irdenware, unglas. nach 1945	"	"	" Geschenk	1.–	✓
505/76		9 T 17 a-e	5 Blumenuntersetzer Irdenware, unglas. nach 1945	"	"	" Geschenk	1.–	✓
506/76		62 A 209	1 Textheft Walldürner Blutandacht	Walldürn 1973	27.8.76	Geschenk von: [redacted] Berlin-Zehlendorf	1.–	✓
507/76			1 Kreidelithographie „Marionettentheater" ca 1860		"	Geschenk Überweisung vom Bildarchiv Preußischer Kulturbesitz	10.–	✓

Rechnungsjahr 1976

Lfd. Nr.	Akten Nr.	Katalog Nr.	Gegenstand	Herkunft	Rechngs.-Datum	Erworben von	Wert DM	Bemerkungen
33 R 3626 508/76			1 Öldruck „Wolfgangsee" (?)		27.8.76	Geschenk von: [redacted] 1/45 Mommsenstrasse 4	2.–	✓
509/76		33 H 123	1 Glückwunschkarte zur Vermählung		27.8.76	Geschenk von: [redacted] Bln, an der Apostelkirche 8	1.–	✓
510/76		32 L 61	1 Konvolut Fotoplatten u. Negative		"	" Geschenk	10.–	✓
511/76		41 J 62	1 Paar Schusterahlen, ohne Griff		"	" Geschenk	1.–	✓
512/76		38 J 63	1 2-teilige Aluminiumform für Schokoladen-Maikäfer		"	" Geschenk	1.–	✓
513/76		62 D 196	Buch: „Wie soll ich mich benehmen" Der gute Ton		"	" Geschenk	1.–	✓
514/76		33 P 55	1 Scherenschnitt „Ständchen"		"	" Geschenk	1.–	✓
515/76		26 N 617	1 Festtagsschürze, Seide		"	Geschenk von [redacted] Effektrich, Mittlere Bühl, nr. 5	50.–	✓
516/76		19 M 373	1 Schulter Kopftuch f. Kirchweihtanz Seide		"	" Geschenk	20.–	✓
517/76		19 M 374	1 Schulter Kopftuch für Kirchweihtanz, Wolle		"	[redacted] Effektrich, Schubertstraße Geschenk	10.–	✓
518/76		19 M 372	1 Schulter Kopftuch für Kirchweihtanz Seide		"	" Geschenk	10.–	✓
519/76		33 J 6	2 Andachtsbilder	Maria Plain	"	Geschenk von: [redacted] Salzburg	1.–	✓
520/76		33 J 7	2 Andachtsbilder St. Christophorus deutsch + englisch	Bayern	"	Geschenk von: [redacted] Berlin	1.–	✓

Rechnungsjahr 1976

Lfd. Nr.	Akten Nr.	Katalog Nr.	Gegenstand	Herkunft	Rechngs.-Datum	Erworben von	Wert DM	Bemerkungen
521/76		13 L 5	Deckel zu einer „Waschmaschine", Zinkblech	Berlin	27.8.76	[redacted] Berlin Geschenk	1.–	
522/76		19 K 55 19 K 56a,b 19 K 57 19 K 58a	5 gestrickt Deckchen	Christine ~~Emmy~~ Duchow Bln-Tempelhof	9.9.76	[redacted] Bln-Tempelhof Theodorstr. 3 Geschenk	10.–	
523/76		17 E 113 + 114	2 gestickte Decken	"	9.9.76	" Geschenk	15.–	
524/76		17 E 115	1 große gestrickte Decke	"	"	" Geschenk	15.–	
525/76		24 F 89	1 Kinderhäubchen, gestrickt	"	"	" Geschenk	5.–	
526/76		24 E 15	1 Kinderjäckchen gestrickt	"	"	" Geschenk	8.–	
527/76		24 E 14	1 Erstlings Puppenjäckchen gestrickt	"	"	" Geschenk	3.–	
528/76		24 G 3	1 Paar Erstlings Puppenstrümpfe m. Strickanleitung	"	"	" Geschenk	2.–	
529/76	19 K 58 b,c 18 G 47		2 Deckchen, gestrickt 1 Strickmuster f. Bettwäsche	"	"	" Geschenk	3.–	
530/76		33 W 109	1 Katalog d. Musterblätter f. Dt. Spitzen-Strick-Kunst	"	"	" Geschenk	10.–	
531/76		41 V 4	51 Strickanleitungen Dt. Spitzen-Strick-Kunst	"	"	" Geschenk	10.–	
532/76		33 C 2254	1 Bilderbogen m. 6 Städteansichten, Nr. 1323 Veg. C. Burckardt's Nachf. in Weissenburg/Elsass		17.9.	[redacted] Düsseldorf Kapellstr. 31 Geschenk	50.–	
533/76		36 E	1 Text-Heft f. Kindertheater „Undine d. Wassernixe".	nachkatalogisiert klein Curvier 18.12.17 Cr	"	" Geschenk	1.–	

Rechnungsjahr 1976

Lfd. Nr.	Akten Nr.	Katalog Nr.	Gegenstand	Herkunft	Rechngs.-Datum	Erworben von	Wert DM	Bemerkungen
534/76		37 K 1	1 Spieluhr mit Platten		6.9.76	[redacted] Korbacher Str. 247 3500 Kassel-Hildburghausen	100000	
535/76		29 O 168 + 169	2 Paar bestickte Trachtenhandschuhe	Ochsenfurt	14.9.76	[redacted] 87 Würzburg Lortzingstr. 16	90.–	
536/76		29 A 36	1 bestickte Tasche		14.9.76	"	50.–	
537/76		50 A 19	3 Amulette „Abraxas" nebst Anleitung u. Werbeschreiben	Berlin	29.9.76	Geschenk von: [redacted] Berlin-Lichtenfelde	2.–	
538/76		62 B 21	1 Moritatennachdrucke	Berlin	29.9.76	Geschenk von: [redacted] 1/45, Mommsenstr. 4	1.–	
539/76		7 H 102 + 103	2 Kaffeedosen, Porzellan		29.9.76	Geschenk von: [redacted], Berlin	1.–	
540/76		8 A 383 + 384	2 Porzellaneinlagen, bemalt, für Bierkrug-Deckel		29.9.76	Geschenk von: [redacted] Außenamt	6.–	
541/76		36 E 11	1 Papiertheater mit Hintergründen u. Kulissen, Textheften		30.9.76	Geschenk von: [redacted] 1/45, Mommsenstr. 7/8	300.–	
542/76		44 D 12	1 Fahne des Gewerkvereines d. Bäcker u. Konditoren, Ortsverein Berlin	Berlin	30.9.76	Geschenk von: [redacted], 1/51, Frauenfelderweg 1 b	300.–	
543/76		26 B 71	1 Strohhut für Frauen, wohl folkloristisch	Salzburg	7.10.76	Geschenk von: [redacted], 1/10, Fabriciusstr. 30	1.–	
544/76		8 G 534	1 Mohnreibeschüssel	Berlin	5.10.76	Geschenk von: [redacted], Berlin	10.–	
545/76		31 L 51 + 52	2 Tonfiguren bemalt	Kirchhain/Hessen	7.10.76	Geschenk von: [redacted] J. Altner	20.–	
546/76		12 C 13	1 Dreschflegel	Marjoß/Hessen	13.10.	[redacted] Schlüchtern Gartenstr. 15 Geschenk	20.–	

Lfd. Nr.	Akten Nr.	Katalog Nr.	Gegenstand	Herkunft	Rechngs.-Datum	Erworben von	Wert DM	Bemerkungen
547/76		12 H 4	1 Kornsense	Marjoß/ Hessen	13.10. 76	[redacted] Schlüchtern Gartenstr. 15 Geschenk	20.-	✓
548/76		33 U 40	1 Kartenspiel	München	12.10. 76	Geschenk von: [redacted] Selz, Handelsges. München 19	1.-	✓
549/76	nachkatalog. Stück	33 M Katalog. Corrects	Konvolut von 7 Spitzenkind. 4 Nadelstichbildchen		25.9. 76	[redacted] 1/30 Bambergerstr. 57	700.-	✓
550/76		4 i 75	1 Konvolut von 9 Ofenkacheln	Berlin	15.10.	Geschenk von: [redacted] Berlin	5.-	✓
551/76		19 K 60	2 1 Deckchen, gestickt	Berlin	15.10	Geschenk von: [redacted] Restaurateur 33 1/19	1.-	✓
552/76		45 L 11	1 Aktbuch - und Inventarbuch = Künstlerpaß = und Reisepaß = Ordnung 1946	Wolfenbüttel	4.10. 76	[redacted] 45 Osnabrück Große Straße 69	40.-	✓
553/76		8 E 698	1 Deckkanne („Zinn")		6.12. 76	[redacted] Siemensstr. 50a 1/46 Geschenk	5.-	✓
554/76	+	8 H 879 880	2 Zinnteller		6.12. 76	" Geschenk	10.-	✓
555/76		45 L 10	1 Umgangsbescheinigung	Karlsruhe	6.12. 76	[redacted] 1/41 Fürbringer 7 Geschenk	1.-	✓
556/76		48 D 7	3 Bronzegewichte		6.12. 76	[redacted] Berlin Geschenk	6.-	✓
557/76		32 N 15	1 Monatstuchtafel		25.11. 76	[redacted] 1/30 Nürnberger Str. 22	1000.-	✓
558/76			12 Weihnachtsbriefe		9.12. 76	[redacted] 1/41 Grunewaldstr. 11	55.-	✓
559/76		33 H 2,276 33 H 399 33 H 497/503	20 Weihnachts- und Geburtstagsglückwünsche		9.12. 76	[redacted] 1/30 Bambergerstr. 57	50.-	✓

Rechnungsjahr 19 76

Lfd. Nr.	Akten Nr.	Katalog Nr.	Gegenstand	Herkunft	Rechngs.-Datum	Erworben von	Wert DM	Bemerkungen
560/76		33 H 554 a-c	17 kleine Andreasbilder		9.12. 76.	Trödelmarkt Bln - Charlottenburg bei Steglitz	10.-	✓
33 R 3550 561/76			1 kolor. Lithographie 1866		"	"	5.-	✓
562/76		54 L 77	1 gerahmte Konfirmationsspruch 1908		"	"	5.-	✓
54 F 136 563/76			1 Hochzeitszeitung 1907		"	"	5.-	Perschenkt doppelt inventarisiert 502/1994 Va ✓
564/76		45 M 19	1 Familienchronik 1877		"	"	2.-	✓
565/76		33 H 463	1 Weihnachtsbrief ca 1900		"	"	5.-	✓
566/76		47 B 155	1 Meidinger Kinderbuch de 1924		"	"	6.-	✓
567/76		62 A 182	1 Bild: „Gott schütze dich"		"	"	4.-	✓
568/76		47 B 165	1 „Christliche Kalender"		"	"	3.-	✓
569/76	+	62 A 183 62 C 194 195	3 Kinderbücher		"	"	10.-	✓
570/76		18 B 524	1 Stickmusterbuch „Ceara Degner" 1887			Geschenk aus Berlin Privatbesitz	5.-	✓
571/76		18 C 40 18 I 64,103	1 Stopf- 1 Flicke- 1 Naht- } Musterbuch			Geschenk von [redacted] 1/20 Oldenburger Weg 22	15.-	✓ Chronik 9/1977
572/76		14 K 14	Nähkästchen (gepolsterte Form)	Berlin	20.12. 76	Geschenk von [redacted] Berlin	3.-	✓

Rechnungsjahr 1976

Lfd. Nr.	Akten Nr.	Katalog Nr.	Gegenstand	Herkunft	Rechngs.-Datum	Erworben von	Wert DM	Bemerkungen
573/76		10 C 21	1 (Tee-) Sieb Messing	Berlin	22. 12. 76	Herrn Becker, MDV Geschenk	3,-	
574/76		17 J 26	1 Wandbehang (Bilddamast)	Göttingen	22. 12. 76	[redacted] Nikolausberger Weg 61 3400 Göttingen GESCHENK	50,-	
~~575/76~~			~~1 Kochmaschine (Kachel-)~~	Berlin	22. 12. 76	~~Geschenk von [redacted], Bln, Friedbergerstr. 10~~ 22.12.76 gestr. Kö		
				gezählt ~~1154~~ 1163 Objekte 22.9.82 K. Neuendorff		Staatl. Museen Die Eintragungen im Erwerbungsbuch für das Rj. 1976 Kontrollkarte Nr. 14 - 4. JAN. 1977	Geräteverwaltung Erwerbungsbuch stimmen mit der überein. Scherer Verw.-Angest. V x BAM	

Rechnungsjahr 1977

Lfd. Nr.	Akten Nr.	Katalog Nr.	Gegenstand	Herkunft	Rechngs.-Datum	Erworben von	Wert DM	Bemerkungen
1/77		33 C 2291	Münchener Bilderbogen 1.200 Bll.	München	21. 10. 76	Ankt. Reiss & Auvermann 6246 Glashütten	5500,-	Aufgeld 15% = 825,- Mwst. 5,5% = 347,88 Versand = 29,40
2/77		54 L 73-76 33 S 33 R 816	280 Öldrücke		15.1. 77	[redacted] 6238 Hofheim-Diedenbergen	280,-	
3/77		32 P 14	1 Schützenscheibe (Vollholz)		20.11. 76	Eberhard Ludwig Antiq. 8 München 21 a.-Bernauerstr. 77	50,-	
4/77		32 P 12 + 13	2 Schützenscheiben		"	"	60,-	
5/77		33 S 265 + 266	2 Bilder (Herz Jesu, Herz Mariae)		"	"	15,-	
6/77		33 S 263 + 264	2 runde Bilder (Schützengel)		"	"	45,-	
7/77		54 L 84	1 Graphik (Andenken an die Beichte)		"	"	25,-	
8/77		8 H 850	1 Teller (schabloniert)		"	"	30,-	
9/77		8 H 851	1 Teller (schabloniert)		"	"	25,-	
10/77		8 H 852	1 Teller (schabloniert)		"	"	20,-	
11/77		50 I 92	1 goldene Spruch		"	"	40,-	
~~12/77~~			1 Schrank, Erzgebirge, dat. 1705 Lausitz		14.12. 76	[redacted] Heckerstr. 20, 35 Kassel	Übertragen i. Bestandsverzeichnis Fremdvermögen: 2900,- Transport 166,30,- Eigentümer: Bundesminister des Innern, s. Leihvertrag v. 22.6.77	21 30.12.77
13/77	6 G 138, 143	160	2 Schränke, Oberbayern, Ende 18. Jh./Anf. 19. Jh. +1 Schrank, Tirol		2.1. 77	[redacted] Pegnitzring 4 1 Berlin	2,800,-	Spende von 2.800,- der Deutschen Siedlungs- und Landesrentenbank Bonn

Rechnungsjahr 1977

Lfd. Nr.	Akten Nr.	Katalog Nr.	Gegenstand	Herkunft	Rechngs.-Datum	Erworben von	Wert DM	Bemerkungen
14/77	6B 16		1 Bett, Oberbayern, 1816		2.1.77	[redacted] Pegnitzring 4	2,500,-	
15/77		17 E 93	1 Spanschachtel	Berchtesgaden	"	"	50,-	
16/77		34 I 6	1 Wallfahrtsbandenken (Apfel)		"	"	10,-	
17/77		50 A 18	1 Nepomukzunge		"	"	80,-	
18/77		34 M 30	1 Klosterarbeit mit Marienbild		"	"	120,-	
19/77		34 B 15	1 Eingericht mit Kreuz		"	"	120,-	
20/77		34 M 29	1 Klosterarbeit mit Glasrahmen		"	"	70,-	
21/77		8 M 238	Tasse zum 1. Geb. eines Kindes (geb. 1904)	Berlin	6.11.77	[redacted] 1/65 Pankstr. 59 Geschenk	1,-	
22/77		7 X 7	1 Stuhlblumenmuster-Eierbecher		"	" Geschenk	15,-	
23/77		7 X 11	1 Eierbecher mit Initialen EG ca 1870		"	" Geschenk	15,-	
24/77		8 A 387	1 Steingut-Maßkrug 2. Arbeiterolympiade 1931		"	" Geschenk	30,-	
25/77		8 E 644 a,b	2 Steinzeugkännchen mit blauem Kreisdekor		"	" Geschenk	10,-	
26/77		8 S 29	1 Seehundflasche	Norden	"	" Geschenk	1,-	

Rechnungsjahr 1977

Lfd. Nr.	Akten Nr.	K…	…orben …on	Wert DM	Bemerkungen
27/77		1…	…chert …59 …nk	1.-	
28/77		10…	…nk	5,-	
29/77		1…	…nk	2,-	
30/77		10 I 20	1 Spicknadel " " …nk	1.-	
31/77		1…	…nk	1,-	
32/77			…nk	1.-	
33/77		30… 3…	…nk	1.-	
34/77			Dreiecksform " " …nk	1.-	
35/77			…nk	1.-	
36/77		1…	…nk	5.-	
37/77		1…	…nk	3.-	
38/77		1… 138	…nk Geschenk	1,-	
39/77		19 J 135	1 Halteband mit 2 Taschentüchern " " " Geschenk	2,-	

MDV 524/1978
41 Q

MDV 535/1986
10 AA

MDV 267/1979
41 O

MDV
D 253/1985, 1-3
11 D

+ digital fotografiert

Rechnungsjahr 1977

Lfd. Nr.	Akten Nr.	Katalog Nr.	Gegenstand	Herkunft	Rechngs.-Datum	Erworben von	Wert DM	Bemerkungen
14/77	6B 16		1 Bett, Oberbayern, 1816		2.1.77	[redacted] Pegnitzring 4	2,500,-	
15/77		17 E 93	1 Spanschachtel	Berchtesgaden	"	"	50,-	
16/77		34 I 6	1 Wallfahrtsandenken (Apfel)		"	"	10,-	
17/77		50 A 18	1 Nepomukzunge		"	"	80,-	
18/77		34 M 30	1 Klosterarbeit mit Marienbild		"	"	120,-	
19/77		34 B 15	1 Eingericht mit Kreuz		"	"	120,-	
20/77		34 M 29	1 Klosterarbeit mit Glasrahmen		"	"	70,-	
21/77		8 M 238	Tasse zum 1. Geb. eines Kindes (geb. 1904)	Berlin	6.1.77	[redacted] 1/65 Pankstr. 59 Geschenk	1,-	
22/77		7 X 7	1 Stuhlblumenmuster-Gießbecher		"	" Geschenk	15,-	
23/77		7 X 11	1 Gießbecher mit Initialen EG ca 1870		"	" Geschenk	15,-	
24/77		8 A 387	1 Steingut-Maßkrug 2. Arbeiterolympiade 1931		"	" Geschenk	30,-	
25/77		8 E 644 a, b	2 Steinzeugkännchen mit blauem Kreisdekor		"	" Geschenk	10,-	
26/77		8 S 29	1 Seehundflasche	Norden	"	" Geschenk	1,-	

Rechnungsjahr 1977

Lfd. Nr.	Akten Nr.	Katalog Nr.	Gegenstand	Herkunft	Rechngs.-Datum	Erworben von	Wert DM	Bemerkungen
27/77		10 F 19	1 Zitronenpresse Preßglas		6.1.77	[redacted] 1/65 Pankstr. 59 Geschenk	1.-	
28/77		10 T 15	1 Frühstücks„brett" Steingut		"	" Geschenk	5,-	
29/77		140	2 Nähnadeln z. Säckenähen		"	" Geschenk	2,-	
30/77		10 I 20	1 Spicknadel		"	" Geschenk	1.-	
31/77		10 Q 11	1 Tomatenmesser, selbst im Hause hergestellt (aus einer Säge) in der Inflationszeit 1923 ff		"	" Geschenk	1,-	
32/77			1 Stricknadelhalter ca 1925-28		"	" Geschenk	1.-	
33/77		30 O 307	4 Herzknöpfe, Messing, gehämmert Inflationszeit 1925-28		"	" Geschenk	1.-	
34/77			5 Knöpfe, aluminium, Dreiecksform 1925-28		"	" Geschenk	1.-	
35/77		9 G 11	1 Schuhlöffel		"	" Geschenk	1.-	
36/77		18 A 22 a-c	3 Perlenstickereien 1920!	Berlin	"	" Geschenk	5.-	
37/77		17 E 118	1 Strickdecke 1925	Berlin	"	" Geschenk	3.-	
38/77		19 J 138	1 Taschentuchbeutel	"	"	" Geschenk	1,-	
39/77		19 J 135	1 Halteband mit 2 Taschentüchern	"	"	" Geschenk	2,-	

Rechnungsjahr 19 77

Lfd. Nr.	Akten Nr.	Katalog Nr.	Gegenstand	Herkunft	Rechngs.-Datum	Erworben von	Wert DM	Bemerkungen
40/77			1 Knüpfband 1 Streifen geknüpfte Fransen	Berlin ca 1925	6.1. 77	Geschenk von: [redacted] 1/65 Pankstr. 59	2,-	
41/77		33 W 108	5 Strickanleitungen	Berlin	"	" Geschenk	5,-	
42/77		18 I 65	1 Häkelnadel	"	"	" Geschenk	1,-	
43/77		17 O 30	1 Serviettentasche mit Richelieu-Stickerei	"	"	" Geschenk	1,-	
44/77		20 A 60	3 gehäkelte Vertikow-Borten	"	"	" Geschenk	3,-	
45/77	2	7 I 9	1 Kaffeemütze gehäkelt	"	"	" Geschenk	1,-	
46/77		19 K 61	1 geknüpftes Zierdeckchen	"	"	" Geschenk	1,-	
47/77		17 E 119	1 Tischdecke	"	"	" Geschenk	5,-	
48/77			1 grünseidener Topf ca 1902	"	"	" Geschenk	5,-	
49/77			1 Riegel-Schloß (Fehlanzeige!)	"	"	" Geschenk	5,-	
50/77	—	41 V 67 69	3 Handarbeits-anleitungen	"	"	" Geschenk	3,-	
51/77		33 Q 115	1 Foto: ~~Straßen~~ Einbahn-prüfpferde, 1914 (Trümmerfeld)	"	"	" Geschenk	5,-	
52/77		7 H 104	1 Dose: Polarkes Puddingpulver Weihnachten 1914	"	11.1.77	" Geschenk	1,-	

Rechnungsjahr 19 77

Lfd. Nr.	Akten Nr.	Katalog Nr.	Gegenstand	Herkunft	Rechngs.-Datum	Erworben von	Wert DM	Bemerkungen
53/77		18 B 529	1 Ministerial rote Kreisstich	Berlin 1921	11.1. 77	Geschenk von: [redacted] 1/65 Pankstr. 59	1,-	
54/77		35 D 1	1 Ankleidepuppe ("Reichspüppchen") rote Kennziffer	Berlin 1918 (z. T. Leihstoff)	"	" Geschenk	1,-	
55/77		33 O 201	3 Oblaten 1 Tischkärtchen für Kindergeburtstag		"	" Geschenk	3,-	
56/77		7 H 116	1 Falzstrickbeilage ~~Leaflet~~ (Vgl. Nr. 23/77)		"	" Geschenk	3,-	
57/77		10 S	1 Epaulette eines Kinderstoffes "E6" (Lese Vogel) 1 Mobilstöffel	Berlin	"	" Geschenk	5,-	
58/77		18 G 42	1 Strickfleck (2 Strickanleitungen)	um 1918 Berlin	"	" Geschenk	1,-	
59/77		20 A 64 26 U 88	1 Häkelstoffe 1 Häkelwagen	Berlin 1929	"	" Geschenk	2,-	
60/77		26 U 90	1 Perlwagen	Berlin 1929	"	" Geschenk	1,-	
61/77		30 B 52 60 56	1 Bonbonnière-Broschen 1 Monogrammbrosche (~1900) 1 Lackierte Brosche 1 "Störtebeker"-Abzeichen	Berlin	"	" Geschenk	15,-	
62/77		31 O 50+51	2 Kostümrock-anleitungen - Plachetta (Broschen - Reisegepäck)		"	" Geschenk	2,-	
63/77		33 Z 10	1 Gedenkblatt "Hindenburg-Spende" 1918		"	" Geschenk	1,-	
64/77		32 L 71	2 Handarbeitsfotos	Berlin	"	" Geschenk	2,-	
65/77		33 Q 131	3 Postkarten (2 v. d. Arbeitsausgabe-stelle in Linz 1937)			" Geschenk	3,-	

Rechnungsjahr 1977

Lfd. Nr.	Akten Nr.	Katalog Nr.	Gegenstand	Herkunft	Rechngs.-Datum	Erworben von	Wert DM	Bemerkungen
66/77		32 L 77	2 Erinnerungsfotos an Johann Eckert Stellmacher, Schwiegervater der Spenderin	Berlin 1906	11.1. 77	[redacted] 1/65, Pankstr. 59 Geschenk	1.–	
67/77		62 D 140 62 D 249-53 32 L 65-67	1 Führer, 3 Postkarten, v. d. 3 Zeitungen Arbeiterolympiade 1931 67 in Wien 32 L 65		11.1. 77	" Geschenk	3.–	
68/77		33 R 624	1 Bilderbogen „Die Dresdner Vogelwiese"	⚓	6.11. 72	Galerie Bassenge 1/33 Erdener Str. 5a	55.–	15 % Entgelt: 47,25.–
69/77		33 W 105 + 106 + 123 — 127	7 Stickvorlagen	Wien-Berlin	"	"	260.–	5,5 % MwSt. 19,92.–
70/77		33 C 3805/06	Drei Bilderbogen mit Militärdarstellungen		"	"	80.–	15 % Entgelt: 12.– 5,5 % MwSt: 5,06.–
71/77	—	33 C 1050 1053	4 Bilderbogen	Neuruppin Weißenburg	18.1. 77	Überweisung von der Kunstbibliothek	100.–	
72/77		33 S 213 a-h	8 Lithos (farbig, religiös)		15.1. 77	[redacted] Berlin	10.–	
73/77		18 B 528	1 Stickmusterteich (schon mit dem Muster bedruckt)		11.12. 72	Antiquitäten Kaussow Pariser Strasse, Berlin	20.–	
74/77		33 C 2231	1 Wahrsage-Bogen (Gesellschaftsspiel)	Berlin		[redacted] 1/12 Wielandstr. 31	330.–	
75/77		33 O 198 a-9 + 199	1 Karton mit Oblaten ca 1950-60	Berlin P. Zoecke	21. 1. 77	Geschenk von [redacted] Berlin	30.–	
76/77		26 N 624	1 Schürze	Großsabin bei Dramburg, Hinterpommern	25.1. 77	[redacted] 1/45 Georgenstr. 21	80.–	Vorbesitzerin: Charlotte Thiele 1/37 Teltower Damm 18
77/77	—	33 C 1828 1880	53 Dekorationen zu Trentsensky's „Großem Theater"		3.10. 76	[redacted] Kapellstr. 31 4 Düsseldorf 30	2915.–	
78/77	—	33 C 1881 1911	31 Figurinenblätter zu dto. koloriert		"	"	2480.–	

Rechnungsjahr 1977

Lfd. Nr.	Akten Nr.	Katalog Nr.	Gegenstand	Herkunft	Rechngs.-Datum	Erworben von	Wert DM	Bemerkungen
79/77	—	33 C 1912 1928	17 Figurinenblätter zu dto. schwarz-weiß		3.10. 77	[redacted] Kapellstr. 31 4 Düsseldorf 30	765.–	
36 E 69-88 80/77			24 Textheft J.F. Schreiber	Eßlingen	"	"	168.–	+ 5,5 % MwSt. (Nr. 77-80/77) = 348,04. Ges. Betr. 6676,04.–
81/77	—	33 C 1806 1827	22 Stck. Papiertheaterblätter versch. Verlage		19.1. 77	"	1.276,55	
82/77	—	33 C 1772 1805	34 Stck. Papiertheaterblätter von J.F. Schreiber	Eßlingen	23.12. 72	"	832,40.–	
83/77	—	33 C 1456 1668	213 Bilderbogen		10.1. 77	"	5.731.–	
84/77	—	33 C 1669 1771	103 Bilderbogen		"	"	3.590.–	+ 5,5 % MwSt = 717.31 Ges. Betr. 13.759.31
85/77	—	33 C 1957 1978	52 Bilderbogen		"	"	2.511.–	
86/77	—	33 C 1929 1956	28 Bilderbogen		"		1210.–	
87/77		32 I 166	1 Gemälde, Öl auf Leinwand „4 Männer i. Schnee"	Maler: Fritz Häring	28.1. 77	Geschenk von [redacted] Berlin	200.–	
88/77		10 O 23 a,b	2 Besteckteschen mit Eß- und Dessertbestecken		"	Geschenk von Herrn Becker, MDV	25.–	
89/77		8 K 18	1 Holzmulde		2.2. 77	Geschenk von [redacted] 1/10, Stützg. Platz 16	5.–	
90/77			1 Wäschemangel v. 1908		2.2. 77	[redacted] Berlin Geschenk	10.–	
91/77		33 U 39	1 Kartenspiel (Nachdruck)		2.2. 77	Geschenk von Römer-Pelizäus-Museum, Hildesheim	5.–	

Rechnungsjahr 1977

Lfd. Nr.	Akten Nr.	Katalog Nr.	Gegenstand	Herkunft	Rechngs.-Datum	Erworben von	Wert DM	Bemerkungen
92/77		5 S 55	1 Wechselstock in Briefform		3.2. 77	[redacted] 1/37, Prinz-Handjery-Str. 62	50,-	
93/77		17 E 117	1 Krippelecke, 1875, angeblich von Emilie Kiok	Erzgebirge (Reichenbacher-Vogtland)	8.2. 77	[redacted] Klein-Modelmar Verschm. Schuhl-Allee 54 a	50,-	
94/77	—	33 U 41 43	3 Kartenspiele		11.2. 77	Geschenk [redacted]	5,-	
95/77		33 G 405	1 Patentkarte		11.2. 77	Geschenk von [redacted] 1/20 Waldkatzbs.	1,-	
96/77		33 W 103	1 Stickmuster-album mit Sammelbildern der Fa. alpina, Bayen		17.2. 77	Venator KG. 5000 Köln 1	135,-	
97/77			1 Kathoscope (Ges-Kohle) 1896	Berlin, Friedrichstr. 10	22.2. 77	[redacted] 1/19 Friedrichstr. 10	150,-	
98/77	—	26 A 1631 1642	12 Hanben		24.2. 77	[redacted]-Stein-Lag, 3000 Braunschweig Inselwall 15 Geschenk	2600,-	
99/77		62 D 212	1 Bilderbuch Dornröschen		10.2. 77	Theodor Hennig Antiquar 1/30 Motzstr. 25	30,-	
100/77	+	33 Q 96 97	2 alte Morgenpost		"	"	40,-	
101/77		62 C 198	1 Band 60 Kinderlieder		"	—	20,-	
102/77		62 D 200	1 Zimmermann „Oberlin"		"	"	36,-	
103/77		33 C 3382/84	3 Bilderbogen		16.2. 77	Götz Heymann Hegenst. 16 1000 Berlin 33	90,-	
104/77	+	33 C 2252 2253	2 Serienbogen		"	"	30,-	

Rechnungsjahr 1977

Lfd. Nr.	Akten Nr.	Katalog Nr.	Gegenstand	Herkunft	Rechngs.-Datum	Erworben von	Wert DM	Bemerkungen
105/77		33 Q 1181	4 Lithierungspapier	aus d. 1972 aufgelöste Lithieranstalt Schöppel, in Bamberg	16.2. 77	[redacted] Hegenst. 16 1000 Berlin 33	30,-	
106/77			1 Lithierungspapier	"	"	"	40,-	
107/77	33 O 255 33 O 258 33 O 259 33 L 177 33 N 2 33 O 288	33 O 230 33 Q 318	Div Oblaten (~~100~~ Gruppen) 11	"	"	"	60,-	
108/77		38 B 382	1 Holzmodel	Ostpreußen	21.2. 77	[redacted] 5 Köln 40 Bottmerstr. 1	350,-	
109/77		33 B 671	1 Kinokarton (Altbuchhandel)		"	"	150,-	
110/77		8 E 624	1 Wasserzeig	Langenbeke	28.2. 77	Art Bardenheuer Aachen Hof 6-8	750,-	zuzüglich: 20,55 DM = 15,00 Rollgeld 3,50 Rechng. Log + 1,95 Mwst: 2,05
111/77	26 E 318 26 G 402 +403 26 I 355 26 N 623 29 U 21		Tract aus Obersalzberg	Schönwald Oberfranken	2.3. 77.	[redacted] Regensburgerstr. 25 1/30	250,-	
112/77		27 M 4a	1 kopfes Kommunionkind	Paris ca 1852	3.3. 77	Geschenk von: [redacted] 1/45 Brückstr. 2-3	50,-	
113/77		27 M 46,c	2 Strafen Lotterbuben: Kommunionkind	"	"	Geschenk "	40,-	
114/77		29 O 172 a, b	1 p. Kunstdrucke ohne Firja, kop, gestrichen	"	"	Geschenk "	20,-	
115/77	—	26 U 91 94	1 Konvolut Spitzen		"	Geschenk "	400,-	
116/77	+	9 B 17 18	27 Fächer: (1 Farbe, weiße Papierfächer u. Teile (10) aus Fächer aus Seide)	um 1900, Frankreich	"	Geschenk "	50,-	
117/77		20 C 31	1 Klöppelspitzenband	Ende od. Mitte 19. Jh. Hörnum auf Sylt Schleswig-Holstein	1.3. 77	Geschenk von [redacted] Auermatenweg 138 1/37	20,-	

Rechnungsjahr 1977

Lfd. Nr.	Akten Nr.	Katalog Nr.	Gegenstand	Herkunft	Rechngs.-Datum	Erworben von	Wert DM	Bemerkungen
118/77		6 G 137	Schrank, dat. 1784	Groß-Wasserburg/Spreewald	9.3.77	Geschenk von: [redacted] 1/38 Spanische Allee 9	300,-	
119/77		8 W 145	1 Bierkrug, Zinndeckel, dat. 25.7.07.	Thorn	9.3.77	Geschenk von [redacted] 1/46, Hünefeldzeile 15a	50,-	
120/77		13 I 31	1 Bügeleisen	aus Haushalt in Suhl/Thüringen	9.3.77	Geschenk "	5.-	
121/77		62 D 90	1 Band „Die Gartenlaube", Leipzig, Jg 1885		10.3.77	[redacted] 1/44 Hansenstr. 2	25,-	
122/77		62 D 199	1 Buch „Der Thüringer Wald besonders für Reisende geschildert"	Gotha 1807	5.3.77	Antiq. H. Wellm 3011 Pattensen Steinstr. 18	35.-	
123/77		18 B 527	1 Stickmusterteich v. 1890		15.3.77	GESCHENK [redacted] 1/31 Pommersche Str. 16 Tel 87 1954	10,-	
124/77		19 K 63 a, b	2 Schranktücher mit gesticktem Schillerzitat		15.3.77	" Geschenk	20,-	
125/77		330284	1 Konvolut Gebrauchsgraphik		15.3.77	Geschenk von Frau Weinhold	1.-	
126/77		58 J 1	1 Schautafel		10.3.77	L. Sales „Omas Hausrat" 1/41	20.-	
127/77		62 C 196	1 Buch „Abenteuer im Gebirge"	München, Braun & Schneider	"	"	15.-	
128/77		54 L 78	1 Kommunionsschein	Recklinghausen	"	"	15,-	
129/77		7 B 10	1 Einkaufstasche 1936	Berlin		[redacted] 1 BERLIN LIETZENSEEUFER 9 GESCHENK	1.-	
130/77		49 D 4	1 Wärmflasche = Eisbeutel	Berlin		" Geschenk	1.-	

Rechnungsjahr 1977

Lfd. Nr.	Akten Nr.	Katalog Nr.	Gegenstand	Herkunft	Rechngs.-Datum	Erworben von	Wert DM	Bemerkungen
131/77		8 F 304	1 Literflasche	Berlin		[redacted] 1 Berlin Lietzenseeufer 9 GESCHENK		1.-
132/77		10 I 17	1 WÄRMEKISSEN FÜR DIE KOCHKISTE	Berlin		" Geschenk		1.-
133/77	—	7 H 105 109	5 Kehrdosen um 1930	Berlin		" Geschenk		5.-
134/77		10 H 6	1 Haushaltstrichter Emaille	Berlin		" Geschenk		1.-
135/77		8 P 56	1 Essentrage Emaille	Berlin		Geschenk		1.-
136/77		8 O 580	1 Steinzeugtopf			" Geschenk		1.-
137/77		10 B 13 a-j	1 Konvolut Backformen			" Geschenk		1.-
138/77		10 K 6	1 Wetzstein mit Holzgriff			" Geschenk		1.-
139/77		10 B [redacted]29	1 Teigrädchen			" Geschenk		1.-
140/77	+	10 B 10 11	2 Backformen für Kastenkuchen			" Geschenk		1.-
141/77		13 I 32	1 Bügeleisenuntersetzer, Eisen			" Geschenk		1.-
142/77		8 N 361	1 Milchkanne Emaille			" Geschenk		1.-
143/77		8 O 583 a-c	3 Aluminiumtöpfe mit Deckel			" Geschenk		3.-

Rechnungsjahr 1977

Lfd. Nr.	Akten Nr.	Katalog Nr.	Gegenstand	Herkunft	Rechngs.-Datum	Erworben von	Wert DM	Bemerkungen
144/77		10 M 10 a,b	2 Deckel Aluminium			[redacted] Berlin Uckerseeufer 9 GESCHENK	1.–	
145/77		10 M 11 a,b	2 Deckel Emaille			" Geschenk	1.–	
146/77		9 H 8	1 Deckelhalter			" Geschenk	1.–	
147/77		8 O 579	1 Gießtöpfchen Emaille			" Geschenk	1.–	
148/77		10 S 170 a-d	1 Satz Aluminiumlöffel (4 Stück)			" Geschenk	1.–	
149/77		10 I 18 a-d	4 Kellen Emaille und Aluminium			" Geschenk	1.–	
150/77		10 I 16	1 Mondaminschäufelchen			" Geschenk	1.–	
151/77		10 N 5	1 Pfeffermühle aus Bakelit			" Geschenk	1.–	
152/77		10 G 28 a,b	2 Entkerner			" Geschenk	1.–	
153/77		8 O 581	1 Emailletorf			" Geschenk	1.–	
154/77		9 D 18	1 Faehn			" Geschenk	1.–	
155/77		8 O 584	1 Kartoffeldämpftorf			" Geschenk	1.–	
156/77		10 R 13 a,b	2 Gabeln Holzgriff Lisenguß			" Geschenk	1.–	

Rechnungsjahr 1977

Lfd. Nr.	Akten Nr.	Katalog Nr.	Gegenstand	Herkunft	Rechngs.-Datum	Erworben von	Wert DM	Bemerkungen
157/77		14 P 5	1 Schere			[redacted] Berlin Uckerseeufer 9 GESCHENK	1.–	
158/77		8 W 133	1 Weckglas mit Deckel (Silesia-Glas)			" Geschenk	1.–	
159/77		8 F 305	1 Milchflasche (1/2 Liter) Molkerei Berlin	Berlin		" Geschenk	1.–	
160/77		7 L 151	1 Zigaretten-Stanztel handgemacht Blech,			" Geschenk	1.–	
161/77		8 O 585	1 Torf Emaille			" Geschenk	1.–	
162/77		10 G 27	1 Brotschneide-maschine			" Geschenk	1.–	
163/77		10 F 17	1 Fleischwolf Eisen emailliert			" Geschenk	1.–	
164/77		10 A 8	1 Torfeinter-setier, Holz			" Geschenk	1.–	
165/77		10 B 12 a-d	1 Konvolut Küchengeräte Holz u. Kunststoff			" Geschenk	1.–	
166/77		10 F 18	1 Kartoffelpresse			" Geschenk	1.–	
167/77		9 I 5	1 Heizzangenhalter			" Geschenk	1.–	
168/77		9 I 6	1 Blockerhratzer			" Geschenk	1.–	
169/77		8 O 582	1 Steinzeugtorf			" Geschenk	1.–	

Rechnungsjahr 1977

Lfd. Nr.	Akten Nr.	Katalog Nr.	Gegenstand	Herkunft	Rechngs.-Datum	Erworben von	Wert DM	Bemerkungen
170/77		29B 156	1 Paar schwarze Lederschuhe z. Mardorfer Frauentracht	Mardorf Pauline Rhiel	28.3.77	[redacted] Mardorf/Kr. Marburg	40,00	
171/77		26T 155 a,b	2 Halstücher, gestrickt mit Stickerei	"	"	"	80,00	
172/77		26K 322	1 Paar schw. Wollstrümpfe m. weißer Stickerei 2 Kopftücher	"	"	"	25,00 30.–	
173/77		26N 630	1 ~~Stick~~ lila Atlasschürze dat. 1906	"	"	"	75,00	
174/77		26E 319	1 Rock "Spinkel" f. Festtage (Peter u. Paul- u. Kränkekweihe)	"	"	"	60,00	
175/77		26G 407	1 Plüschmotzen, grün dazu	"	"	"	30,00	Zusammen mit 387/77
176/77		26N 631	1 Schürze, grünes Tibet dat. 1939 Pauline Dörr dazu	"	"	"	15,00	
177/77		26T 154	1 Halstuch, grün dazu (gestrickt)	"	"	"	15,00	
178/77		26E 320	1 grünes Rock, Wollbiber v. d. Mutter	"	"	"	70,00	
179/77		26E 325	1 rotes Rock, Wollbiber Unterrock f. d. Winter	"	"	"	70,00	Zusammen ohne 179/77
180/77		26G 408	1 Motzen, schwarz-grün	"	"	"	40,00	
181/77		26N 632	1 Schürze dazu	"	"	"	30,00	
182/77		26A 1654	1 schw. Kappe "Schleier" f. d. Abendmahl	Erbsdorf Elisabeth Damm	28.3.	[redacted] Erbsdorf/Kr. Mbg Hatzbacher Str.	20,00	

Rechnungsjahr 1977

Lfd. Nr.	Akten Nr.	Katalog Nr.	Gegenstand	Herkunft	Rechngs.-Datum	Erworben von	Wert DM	Bemerkungen
183/77		26A 1655 a,b	2 Kappen schw.-weiß lila-	Erbsdorf Elisabeth Damm	28.3.77	[redacted] Erbsdorf/Kr. Mbg. Hatzbacher Str.	20.–	
184/77		19J 134	1 Abendmahlstuch (weißes Taschentuch m. Stickerei)	"	"	"	50.–	
185/77		26A 1656 a-d	4 Abendmahlshauben weiß m. Stickerei	"	"	"	80.–	
186/77		26P 27	1 Trauermäntelchen schw. Wollstoff	"	"	"	100.–	
187/77		26G 405	1 Motzen Stoff schwarz	"	"	"	30.–	
188/77		26K 320	1 Paar Strümpfe grau	"	"	"	15.–	
189/77		26T 148 + 149	2 Paar Abendmahlstaschentücher	"	"	"	60.–	
190/77		26T 150	1 Tuch f. d. Fastenzeit z. Verkauf	"	"	"	20.–	
191/77		25C 92 + 93	2 Männerkittel, blaues Leinen	"	"	"	180.–	
192/77		17I 42	1 Bettdecke, Leinen	"	"	"	120.–	
193/77		17F 40	1 Bettbezug	"	"	"	180.–	
194/77		26G 406 26E 324 26N 628	1 "graues Kleid" (Rock, Motzen, Stück)	"	"	"	180.–	
195/77		21E 30+31 20A 54	3 Küchenborten	von d. Tante Johanna Bernstein, Bln (1892–1977)		[redacted] Bln 21 Waldstr. 28 Geschenk	5.–	

Rechnungsjahr 1977

Lfd. Nr.	Akten Nr.	Katalog Nr.	Gegenstand	Herkunft	Rechngs.-Datum	Erworben von	Wert DM	Bemerkungen
196/77		8 H 844	1 Steingutplatte	Karoline Brandenburger	5.4.	Geschenk [redacted] Dillenburg Hintergasse	10.–	
197/77		17 G 97+98	2 Kopfkissenbezüge Baumwolle, bedruckt		5.4.	[redacted] Erksdorf / Kr. Mbg. Hatzbacherstr. Geschenk	10.–	
198/77		26 A 1658	1 Abendmahlshaube, weiß	Dreihausen	5.4.	[redacted] Moischt / Kr. Marburg Geschenk	5.–	
199/77		26 A 1659	1 Haube f. d. Abendmahl "Schleier" m. Bändern	"	5.4.	" Geschenk	10.–	
200/77		26 A 1657	1 Stülpchen mit schwarzer u. silberner Stickerei	"	"	" Geschenk	10.–	
201/77		a + b	1 Paar schwarze Seidenbänder f. Stülpchen	"	"	" Geschenk	5.–	
202/77		18 D 23	1 Stoffprobe Österreich	Österreich	5.4.	[redacted] Frankfurt 1 Feststr. 6 Geschenk	5.–	
203/77		26 T 168	2 bedruckte Baumwolltücher	"	"	" Geschenk	2.–	
204/77		52 N 3	1 Prozessionsfahne, Papier Kornelimünster	"	"	" Geschenk	1.–	
205/77		33 W 97	Kl. Stickvorlagen		"	" Geschenk	1.–	
206/77		8 E 623	1 Blechkaffeekanne, Schwalm	Schwalm	26.3.	Katharina Frey Ant. 3551 Schönstädt zum Junkerwald 1	90,00	
207/77		16 W 1	1 Netzetöpfchen z. Spinnen Messing, Schwalm	"	"	"	45.–	
208/77		26 A 1650	1 Haube, schwarz m. Silberstickerei z. kath. Tracht d. Kr. Mbg.	Kr. Marburg	"	"	60.–	

Rechnungsjahr 1977

Lfd. Nr.	Akten Nr.	Katalog Nr.	Gegenstand	Herkunft	Rechngs.-Datum	Erworben von	Wert DM	Bemerkungen
209/77		26 A 1651	1 Haube rot, m. Silberstick. z. kath. Mädchentracht d. Kr. Mbg.	Kr. Mbg.	26.3.	Katharina Frey Ant. 3551 Schönstädt zum Junkerwald 1	60.–	
210/77		26 A 1652	1 Betzel m. Bändern grün.	Schwalm	"	"	60.–	
211/77		26 A 1653	1 Betzel m. Bändern	"	"	"	60.–	
212/77		25 F 14	1 Paar bestickte Hosenträger, dat. 1881	Vogelsberg	"	"	85.–	
213/77		26 O 380	1 Bruststicker bestickt	Kr. Biedenkopf	"	"	30.–	
214/77		26 O 381	1 Bruststicker	"	"	"	30.–	
215/77		26 O 383	1 Bruststicker	"	"	"	30.–	
216/77		17 G 101	1 Kopfkissen	"	"	"	45.–	
217/77		17 G 102	1 Kopfkissen	"	"	"	30.–	
218/77		23 B 215	1 Frauenhemd, Leinen	Ardt / Kr. Biedenkopf	"	"	70.–	
219/77		25 H 75	1 Halstuch f. Burschen rot-gelb bedruckte Baumwolle	Schwalm	"	"	25.–	
220/77		26 T 162	1 Schw. Seidentuch mit lila Blumen		"	"	30.–	
221/77		26 T 163	1 Tuch, Chintz	Schwalm	"	"	20.–	

Rechnungsjahr 1977

Lfd. Nr.	Akten Nr.	Katalog Nr.	Gegenstand	Herkunft	Rechngs.-Datum	Erworben von	Wert DM	Bemerkungen
222/77		18 M 8	1 Tuch, Chintz	Schwalm	26.3.	Katharina Trey Ant. 3551 Schönstadt Zum Junkerwald 1	20.–	
223/77		26 T 164	1 Ikattuch, Seide		"	"	30.–	
224/77		26 T 165	1 Ikattuch, Kunstseide		"	"	30.–	
225/77		26 T 166	1 Tuch, Chintz	Schwalm	"	"	25.–	
226/77		26 T 167	1 Tuch, Chintz	"	"	"	25.–	
227/77		33 L 64	1 gerahmtes Foto	Kr. Mbg.	"	"	15.–	
228/77		8 Y 25	1 Blumenampel, Steinzeug, Westerwald		"	"	50.–	
229/77		62 A 188	1 Gesangbuch Kassel 1778		"	"	55.–	
230/77		5 B 15 a, b	2 Kerzen Fatimamadonna		3.4.	[redacted] 86 BAMBERG-OST Adam Senger Straße 22	2.–	
231/77		5 B 14 a, b	2 Kerzen Lourdesmadonna		"	"	2.–	
232/77		33 H 101 – 103	3 Glückwunschkarten z. Kommunion		2.4	Buchhandlung Boegl Neumarkt/Opf	2.90	
233/77		33 H 104 + 105	2 Glückwunschkarten z. Konfirmation		"	"	3.25	
234/77		8 M 223 + 224	2 TASSEN z. Kommunion (mit Untertasse und Kuchenteller)		2.4.	[redacted] Neumarkt/Opf	20.90	

Rechnungsjahr 1977

Lfd. Nr.	Akten Nr.	Katalog Nr.	Gegenstand	Herkunft	Rechngs.-Datum	Erworben von	Wert DM	Bemerkungen
235/77		33 B 639 – 651	13 Andenken bilder zur Erstkommunion		3.4 77	[redacted] 86 BAMBERG Adam Senger Str. 22 Geschenk	2.–	
236/77		50 I 89	1 Haussegen Plastik		3.4. 77	[redacted] 86 Bamberg Adam Senger Str. 22	3.50	
237/77		54 L 71	1 Kommunionsandenken, Jesus mit ausgebreiteten Armen		"	"	3.–	
238/77		54 L 72	1 Kommunionsandenken Spruch		"	"	4.90	
239/77		54 L 66 + 67	2 Kommunionsandenken, mit Aufschrift Jesus verteilt die Hostie		"	"	6.–	
240/77		54 L 68 – 70	3 Kommunionsandenken Jesus verteilt d. Hostie als Kind, als Erwachsener		"	"	13.50	
241/77		51 D 4	1 Wegebegleiter Maria v. Guten Rat Christophorus		"	"	1.50	
242/77		50 I 90 + 91	2 Haussegen mit Spruch, Papier Farbdruck		"	"	6.–	
243/77		33 S 203 – 209	7 Schutzengelbilder		"	"	24.–	
244/77		33 S 201	1 Herz Jesu Bild		"	"	3.–	
245/77		33 S 202	1 Herz Mariae Bild		"	"	3.–	
246/77		33 S 200	1 Fatima Bild		"	"	2.–	
247/77		33 Q 1078a-b	5 Schokoladenpackpapiere		~~14.+~~	[redacted] 1 Berlin 33 Kagenstr. 16 Geschenk	1.– S.8 E3 +	

Rechnungsjahr 19 77

Lfd. Nr.	Akten Nr.	Katalog Nr.	Gegenstand	Herkunft	Rechngs.-Datum	Erworben von	Wert DM	Bemerkungen
248/77		33 Q 1180	7 Einzelpapiere für Kuchen und Lebkuchen	Bamberg		[redacted] 1 Berlin 33 Hagenstr. 16 geschenkt	2.–	
249/77		14 L 47	1 Nadelrüdlein Seidenmalerei		~~1977~~ 14.4. 1977	[redacted] vom 10 Donau Weyermannweg 4		
250/77		33 F 185 + 186	2 Poesiealbum 1816 und 1819–1821		"	"	200.–	
251/77		35 K 151	1 Satz Kinderschuldengerät	Reichenbach/Zwickau/Sa. um 1910	"	[redacted] Berlin 37 Postweg 43	40.–	
252/77		7 S 108	1 Brotkorb	Vogtland		"	10.–	
253/77		26 X 79	1 Trachtenunterrock	Vogtland		"	20.–	
254/77		33 H 282 – 285 33 H 477/79	Konvolut Stickereien 33 H 447 33 G 516 a,b			"	30.–	
255/77		62 A 186	Unterricht zur heiligen Firmung Münster	Münster 1824	4.4. 77	Antiquariat Sendertorff 4400 Münster	40.–	† 3.40 Einschreibe u. Versand
256/77		62 A 187	Natx, Das Fest der ersten Kommunion	Osnabrück 1818	"	"	30.–	
257/77		9 Y 17	1 Notizbuch Seidencanevas mit Wolle, Lederfassung			[redacted] vom 1 Donau geschenkt	10.–	
258/77		54 H 154+ 153	2 Schiefertafeln		11. III. 77	Sonnenthal's Nervenklinik Gelegenheitsk. von Berlin Bergmannstr. 14	20.–	
259/77		54 L 85	1 Bild Erstkommunionsandenken		"	"		
260/77		54 L 82 + 83	2 Bilder, Kommunionsandenken, Konfirmationsandenken	Regensburg Umgebung	15. III. 77	Antiquitäten 1 Berlin 45 Ostpreußendamm	35.–	

Rechnungsjahr 19 77

Lfd. Nr.	Akten Nr.	Katalog Nr.	Gegenstand	Herkunft	Rechngs.-Datum	Erworben von	Wert DM	Bemerkungen
261/77		~~33 R~~ 804–806	3 Bilder Dienstjubiläum u. Sportfestteilnahme	Berlin	11.3. 77	Antiquitäten Christa Krüger 1 Berlin 61 Bergmannstr. 11	45.–	
262/77		54 L 81	1 Konfirmationsschein	Berlin	8.3. 77	Antiquitäten Stammeister 1 Berlin Zehlend. Berliner Str. 14	4.–	
263/77		54 L 79	1 Kommunionsandenken a. Bild		12.3. 77	Flohmarkt	10.–	
264/77		54 L 80	1 Kommunionsandenkenbild		10.3. 77	Flohmarkt	10.–	
265/77		8 O 564	1 Schmalzdorf Emaille	Steiermark (Marburg) ~1930		[redacted] 1 B 21 Lichtenrader Damm geschenkt	2.–	
266/77		33 C 2011	1 Reisespiel Schwimmen		14.4. 77	Kunstkabinett Grote 1 Berlin 15 Uhlandstr. 30	150.–	
267/77	33 E 330		1 Freundschaftsblatt		"	"	30.–	
268/77		33 W III	1 Monogrammbuch	Meschede/Oberlandstr.		[redacted] Aetherweg 1 Berlin 37 geschenkt	25.–	
269/77			1 Kaufladen mit Zubehör (Weihnachtsgeschenk 1874)		14.3. 77	[redacted] 1 Berlin 37 Postweg 43	200.–	
270/77		33 S 211 54 L 86	2 Bilder		18.4. 77	Trödelmarkt Charlottenburg	15.–	
~~271~~ 271/77		33 R 807	1 Jubiläumszierblatt		18.4. 77	Gelegenheitshändler Münster	10.–	
~~272~~ 272/77 54 J 13 35 V 54 –	112	33 B 782–793 33 H 553 a+b	1 Konvolut Andachtsbildchen (27 Stück)		"	"	8.–	
~~273~~ 273/77		62 A 184 + 185	2 Gebetbücher mit 22 Andachtsbildern		27.3. 77	Antiquitäten Verwaltungsgmbh Münster Buddenstr. 3–6	30.–	

Lfd. Nr.	Akten Nr.	Katalog Nr.	Gegenstand	Herkunft	Rechngs.-Datum	Erworben von	Wert DM	Bemerkungen
274/77		33S 210	1 Heiligenbild Chromolithographie		18.4. 77	Flohmarkt Hannover	10.–	
275/77		54L 90	1 Konfirmationsschein v. 1903		"	"	10.–	
276/77		54H 60	1 gedenkblatt zur Schulentlassung v. 1880		"	"	15.–	
277/77		54L 87+ 88	2 Bilder Kommunionsandenken		23.3. 77	Trödelbörse Ueberwasserstr. 11 44 Münster	15.–	
278/77		54L 89	1 Stich Kommunionsandenken		"	"	3.–	
279/77		33H 336 544a-d 545 725a-b 726	60 Glückwunschkarten		19.4. 77	Flohmarkt Berlin	60.–	
280/77		54B 248 a,b 24K 9	Kopfputz für Braut u. Patin	Schleife	21.4. 77	[redacted] 1 Berlin 21 Flensburgerstraße 19	80.–	
281/77		26A 1628 a-e	Trauerhaube mit Trauertuch	Schleife	"	"	50.–	
282/77		27U 3	1 Jungenkleid	Schleife	"	"	30.–	
283/77 a-b		19Mb 37Sa 26Ab 1628	1 Tuch, mit Kreuzstich bestickt 1 Tuch, bestickt, zur Schleife gebunden	Schleife	"	"	100.– 30.–	
284/77		26I 70	1 Miedenrock	"	"	"	120.–	
285/77		27F 28	1 Kinderhäubchen (Mädchen)	"	"	[redacted] 1 Berlin 21 Flensburgerstr GESCHENK	15.–	
286/77		26G 396	1 Jacke zur Tracht (Schleife)	"	"	" GESCHENK	30.–	

Rechnungsjahr 19 77

Lfd. Nr.	Akten Nr.	Katalog Nr.	Gegenstand	Herkunft	Rechngs.-Datum	Erworben von	Wert DM	Bemerkungen
287/77		33B 652	1 Spitzenbild "Maria als gute Hirtin"		20.4.	[redacted] 6000 Frankfurt 1 Fostser. 6 E	280.–	
288/77		33B 653	1 Spitzenbild "Maria Dettelbach"		"	"	120.–	
289/77		33B 654	1 Spitzenbild "Petrus"		"	"	120.–	
290/77		33B 655	1 Stoffklebebild "Maria Immaculata"		"	"	80.–	
291/77		34M 31	1 Wachsmedaillon m. Darstellung d. Fußwasch.	Passeier Tal / Südtirol	"	"	80.–	
292/77		5G 62	2 kl. Holzleuchter gedrechselt u. gefaßt	Samtal / Südtirol	"	"	70.–	
293/77		31C 33	1 kl. Nepomukfigur geschnitzt	Südetenland	"	"	50.–	
294/77		50A 15-17	3 Skapuliere, Stoff	Samtal / Südtirol	"	"	45.–	
295/77		34M 32	1 Loretokindl v. Salzburg Klöppelarbeit, verglast	Salzburg	"	"	90.–	
296/77		10T 11+ 12	2 Speckbretter Holz	Raiteralm über d. Mölltal (bei Bad Hofgastein)	"	"	230.–	
297/77		38D 40-42	3 Buttermodel Holz	Rhön	"	"	45.–	
298/77		10S 170	1 Löffel, Eisen m. Beingriff	Gasteiner Tal	"	"	15.–	
299/77		41Z 1a-e	Konvolut Geräte z. Federkielstickerei	Samtal	"	"	10.–	

Rechnungsjahr 19 77

Lfd. Nr.	Akten Nr.	Katalog Nr.	Gegenstand	Herkunft	Rechngs.-Datum	Erworben von	Wert DM	Bemerkungen
300/77		16A 89	1 Webkamm, dat. 1883?	Friesland?	20.4.	[redacted] 6000 Frankfurt 1 Textstr. 6E	120.—	
301/77		70 14	1 Löffelkörbchen, Holz	"	"	"	70.—	
302/77		12E 27	1 Krumpf f.e. Kind Holz	Zillertal	"	"	40.—	
303/77		12K 1	1 Seilhaken m. Seil f. d. Abtransport v. Heu	Samtal	"	"	10.—	
304/77		31E 18	1 gr. Kreuz m. Schicksr Holz, ungefaßt	Oberammergau	"	"	70.—	
305/77		31E 19	1 kl. Kreuz Holz, ungefaßt	"	"	"	50.—	
306/77		31C 32	1 Figur "Der Auferstandene" Holz, gefaßt	"	"	"	50.—	
307/77		31L 52	1 Figur "Spinnende Frau" Holz, gefaßt	"	"	"	100.—	
308/77		31L 53+54	2 kl. Figuren Mann u. Frau in Tracht Holz gefaßt	"	"	"	80.—	
309/77		38B 378	1 Gebäckmodel Holz	Tamsweg / Lungau Österreich	"	"	100.—	
310/77		38B 380	1 Gebäckmodel	"	"	"	80.—	
311/77		38B 379	1 Gebäckmodel	"	"	"	70.—	
312/77		10P 5	1 Taschenmesser Schmiedeeisen m. Holzgriff	Samtal	"	"	90.—	

Lfd. Nr.	Akten Nr.	Katalog Nr.	Gegenstand	Herkunft	Rechngs.-Datum	Erworben von	Wert DM	Bemerkungen
313/77		10Q 10 10R 12	1916 1.) Altarbild, Nadelmalerei „Der Frühling"					
			1916 2.) Gesticktes Bild, ovaler schwarzer Rahmen „Trieben in einer Schale"				35.—	
			1916 3.) Gesticktes Bild, ovaler schwarzer Rahmen „Hortensien in grüner Schale"					
314/77		17R 26	2448 1856 4.) Taufkleid von Josefine Paul Vogt gestickt				1.—	
			(332/77) 1897. 5.) Tasche für Nachthemden - bzw. Nachtjacken, gestickt von Martha Rücke geb. Vogt					
315/77		17A 173+174	1700 25(42)				5.—	
			1895 6.) Monogramm-Tüchlein von Martha Rücke geb. Vogt					
316/77		26A 1629	1702 3.1902 7.) Zwiebelbeutel gehäkelt von Martha Rücke geb. Vogt				10.—	
			8.) Apothekerflasche von Lüben/Schlesien					
317/77		34H 16	1898 mit Kreuzigungsgruppe				10.—	
			1898 9.) Brauttuch, Kaschmirwolle, gestickt von Martha Rücke geb. Vogt					
318/77		34H 17	1898 10.) 1 Glas, blau, mit Maiglöckchen Margariten, Rosen, Tulpen sowie Früchten der Blätter				10.—	
319/77		19K 62	1 Deckchen, handgestickt mit Atzspitze	Berlin	2.5	"	1.—	
320/77		17 29	14 L 47 33 F 185+86 35 K 151 7 S 108 26 X 79 62 A 186 " " 187 9 Y 17 54 L 85 54 L 82+83					
321/77		24 8	54 L 81 " " 79 " " 80 8 O 564 33 C 2011 33 W 111 33 S 211 54 L 86 62 A 184,85					
322/77		17C 25	33 S 210 54 L 90 " H 60 " L 87+88 " " 89 24 K 9 54 B 284 a,b 26 A 1628 a-e 27 U 3 19 M 375 zu: 26 A 16283 26 I 70 27 F 18 26 G 396					
323/77		34I 18	33 B 652 " " 653 " " 654 " " 655 34 M 31 5 G 62 31 C 33 50 A 15-17 34 M 32 10 T 11,12 38 D 40-42 10 S 170 41 Z 1 a-e					
324/77		34I 14						
325/77		33S 445+446 54L 116-124	11 Bilder		5.4.	Amt. Felix Bezgar Bad Bellecke	355.—	

Eingang von Nachlaß geb. Rücke

Ø 142 Lgnr. 318 - 324/77

Am 2. Mai abgegeben:

Rechnungsjahr 19 77

Lfd. Nr.	Akten Nr.	Katalog Nr.	Gegenstand	Herkunft	Rechngs.-Datum	Erworben von	Wert DM	Bemerkungen
300/77		16A 89	1 Webkamm, dat. 1837					
301/77		7O 14	1 Löffelkörbchen, Holz					
302/77		12E 27	1 Krumpf f. e. Kind Holz					
303/77		12K 1	1 Sackhaken m. Seil f. d. Abtransport v. Heu					
304/77		31E 18	1 gr. Kreuz m. Schieber Holz, ungefaßt					
313/77		10Q 10 10R 12	1 Messer u. 1 zweizinkige Gabel	Sarntal	20.4.	[redacted] 6000 Frankfurt 1 Feldstr. 6 E	35.–	
314/77		17R 26	1 Kissenbezug bestickt	Berlin	26.4.	[redacted] 1000 Berlin – Tempelhof geschenkt	1.–	
315/77		17A 173+ 174	2 gestickte Liebhandtücher	Berlin	26.4	[redacted] 1000 Berlin – Halensee geschenkt	5.–	
316/77		26A 1629	1 Haube (Schlesien)	Schlesien	2.5.77	[redacted] geschenkt	10.–	
317/77		34H 16	1 gesticktes Blumenbild (Hortensien)	Berlin	2.5	[redacted] 1 Berlin 41 Goerres Str. 22 geschenkt	10.–	
318/77		34H 17	1 gesticktes Blumenbild (Flieder)	Berlin	2.5	[redacted] 1141 Goerresstr. 22 Geschenk	10.–	
319/77		19K 62	1 Deckchen, handgestickt mit Ätzspitze	Berlin	2.5	" geschenkt	1.–	
320/77		17O 29	1 Zwiebelbeutel gehäkelt	Berlin	2.5	" geschenkt	1.–	
321/77		24H 8	1 Taufkleid v. a. 1855	Berlin – Lübben in Schlesien	2.5	" Geschenk	10.–	
322/77		17O 25	1 Nachthemd – behälter	Berlin	2.5	" Geschenk	5.–	
323/77		34H 18	1 Stickbild v. 1917	Berlin	2.5	" Geschenk	10.–	
324/77		34B 14	1 Eingenähte	Lübben i. Schlesien	25	" Geschenk	10–	
325/77		33S 445+ 446 54L 116–124	11 Bilder		5.4.	Dent. Felix Bayer Bad Belecke	355.–	

831-841/77

Am 10. August 1977 abgegeben

1886 1.) Spielkasten von Paul Vogt mit Steinen
1898 2.) Portemonnaie, Lederpressung
3.) Briefe mit Postkarten
a) von 1856 Paul Vogt
b) von 13.7.1880 von Tochter Martha Vogt
c) von 1883 von Tochter Anna Elma Vogt
d) Visitenkarte als Trödler mit Ritzendorf
e) Photo des alten Rathauses von Ritzendorf
83/77 1894 4.) Weihnachts Ernstgeschenk von Martha Vogt 18B567
5.) 2. Kinderschuhe
1898 6.) 1 Teigroller, Mitt. im Boden Segen ist alles gelegen
7.) 1 Perlarbeit rund offene Dose
8.) 1 Karton mit Weihnachtsschmuck
1899 9.) Kinderwagendecke, braun, Samt, 17031 breite Rokokokante, innite Häkelei gearbeitet von Martha Bruhn geb. Vogt f. Frau M. V. (Raczkowski)

S. Rudnicke

"	"	"	"	"	"	"	50.–	
"	"	"	"	"	"	"	100.–	
"	"	"	"	"	"	"	80.–	
Tamsweg / Langau Österreich	"	"	"	"	"	"	100.–	
"	"	"	"	"	"	"	80.–	
"	"	"	"	"	"	"	70.–	
Sarntal	"	"	"	"	"	"	90.–	

26A 1655 a,b | 8H 844 | 26A 1651
19 134 | 17G 97/98 | " 1652
26A 1656 a-d | 26A 1658 | " 1653
26P 27 | 2617 1659 | 25F 14
26G 405 | 26A 1657 a,b | 26O 380
26U 320 | 202 18D23 | 26 u 381
26T 148/49 | 26T 168 | 26 u 383
26T 150 | 52N 3 | 17G 101
25C 92,93 | 33W 97 | " 102
17I 42 | 8E 623 | 23B 215
17F 40 | 16W 1 | 25H 75
26G 400 | 26A 1650 | 26T 162
26E 324 | | " " 163
26N 628
21E 30/31
20A 54

28 m 8 26T 164 | 33A 65 | 62A 184 | 5B 154b | 5B 114b | 33H 101–103 | 33H 106–105 | PM 223+224

33B 629-31 | 50I 89 | 27L 44 | 66+67 | 68–70 | 33S 203-209 | 33S 201 | 33S 202 | 200

77 | | 5 | 11 Taschenmesser Schmiedeeisen m. Holzgriff

Rechnungsjahr 1977

Lfd. Nr.	Akten Nr.	Katalog Nr.	Gegenstand	Herkunft	Rechngs.-Datum	Erworben von	Wert DM	Bemerkungen
300/77		16A 89	1 Webkamm, dat. 18B37	Friesland ?	20.4.	[redacted] 6000 Frankfurt 1 Feststr. 6E	120.–	
301/77		7O 14	1 Löffelkörbchen, Holz	" ?	"	"	70.–	
302/77		12E 27	1 Kumpf f.e. Kind Holz	Zillertal	"	"	40.–	
303/77		12K 1	1 Seilhaken m. Seil f. d. Abtransport v. Heu	Sarntal	"	"	10.–	
304/77		31E 18	1 gr. Kreuz m. Schieber Holz, ungefaßt	Oberammergau	"	"	70.–	
305/77		31E 19	1 kl. Kreuz Holz, ungefaßt	"	"	"	50.–	
306/77		31G 32	1 Figur "Der Auferstandene" Holz, gefaßt	"	"	"	50.–	
307/77		31L 52	1 Figur "Spinnende Frau" Holz, gefaßt	"	"	"	100.–	
308/77		31L 53+54	2 kl. Figuren Mann u. Frau in Tracht Holz gefaßt	"	"	"	80.–	
309/77		38B 378	1 Gebäckmodel Holz	Tamsweg / Lungau Österreich	"	"	100.–	
310/77		38B 380	1 Gebäckmodel	"	"	"	80.–	
311/77		38B 379	1 Gebäckmodel	"	"	"	70.–	
312/77		10P 5	1 Taschenmesser Schmiedeeisen m. Holzgriff	Sarntal	"	"	90.–	

Rechnungsjahr 1977

Lfd. Nr.	Akten Nr.	Katalog Nr.	Gegenstand	Herkunft	Rechngs.-Datum	Erworben von	Wert DM	Bemerkungen
313/77		10Q 10 10R 12	1 Messer u. 1 zweizinkige Gabel	Sarntal	20.4.	[redacted] 6000 Frankfurt 1 Feststr. 6E	35.–	
314/77		17R 26	1 Kissenbezug bestickt	Berlin	26.4.	[redacted] 1000 Berlin-Tempelhof Geschenk	1.–	
315/77		17A 173+174	2 gestickte Überhandtücher	Berlin	26.4	[redacted] 1000 Berlin-Halensee Geschenk	5.–	
316/77		26A 1629	1 Haube (Schlesien)	Schlesien	2.5.7	[redacted] Geschenk	10.–	
317/77		34H 16	1 gesticktes Blumenbild (Hortensien)	Berlin	2.5	[redacted] 1 Berlin 41 Goerres Str. 22 Geschenk	10.–	
318/77		34H 17	1 gesticktes Blumenbild (Flieder)	Berlin	2.5	[redacted] 1141 Goerres Str. 22 Geschenk	10.–	
319/77		19K 62	1 Deckchen, handgestickt mit Ätzspitze	Berlin	2.5	" Geschenk	1.–	
320/77		17O 29	1 Zwiebelbeutel gehäkelt	Berlin	2.5	" Geschenk	1.–	
321/77		24H 8	1 Taufkleid v. ca 1855	Berlin-Lübben in Schlesien	2.5	" Geschenk	10.–	
322/77		17O 25	1 Nachthemdbehälter	Berlin	2.5	" Geschenk	5.–	
323/77		34H 18	1 Stickbild v. 1917	Berlin	2.5	" Geschenk	10.–	
324/77		34B 14	1 Eingerichte	Lüben i. Schlesien	2.5	" Geschenk	10.–	
325/77		33S 445+446 54L 116-124	11 Bilder		5.4.	Ant. Felix Berger Bad Belecke	355.–	BM 1.1.77 – 31.4.77

Rechnungsjahr 1977

Lfd. Nr.	Akten Nr.	Katalog Nr.	Gegenstand	Herkunft	Rechngs.-Datum	Erworben von	Wert DM	Bemerkungen
326/77		29B 158	1 Paar bestickte Frauenhandschuhe	Ochsenfurt	26.4.	[redacted] Lortzingstr. 16 87 Würzburg	100,00	
327/77		26 A 1649 26 H 32 26 J 78 26 E 323 26 G 410 26 N 640, 641	7 Teile z. Bremerförder Frauentracht		"	"	400.–	
328/77		26 E 322 26 F 356	1 lila Rock m. Mieder,	Ochsenfurt	"	"	300.–	
329/77		19 M 381	1 schwarzes Schultertuch	"	"	"	50.–	
330/77		26 K 324+325	2 Paar schwarze + blaue Strümpfe	"	"	"	40.–	
331/77		23 B 216	1 Frauenhemd,	Brixenstadt/Unterfranken	"	"	150.–	
332/77		17 M 15	1 Mehlsack	Unterfranken	"	"	25.–	
333/77		25 F 16	1 Paar Rockträger	Ochsenfurt	"	"	50.–	
334/77		26 F 17+18 21 E 28a,h	18 gewebte Bänder u. 2 Paar Hosenträger	Großröhrendorf/Niederlausitz	"		50.–	
335/77		25 F 15	1 Paar bestickte Hosenträger (2 Teile)	Unterfranken	"	"	30.–	
336/77		24 F 83 26 A 1660a-g	1 Kinderhäubchen u. div. Haubenböden aus Altenburg/Thür.		"	"	50.–	
337/77		26 F 153	1 Schultertuch, grün	Mardorf/Kr. Mbg.	9.5.	[redacted] Lindenweg 6 3571 Mardorf	40.–	
338/77		33 C 3233–3235	3 Bilderbogen (Winkelmann u. Söhne) Berlin		30.4.77	Galerie Bassenge 1/Berlin 33 Erdener Str. 5a	260.–	

Rechnungsjahr 1972

Lfd. Nr.	Akten Nr.	Katalog Nr.	Gegenstand	Herkunft	Rechngs.-Datum	Erworben von	Wert DM	Bemerkungen
339/77		33 C 3236–3240	5 Bilderbogen (Winkelmann u. Söhne Berlin)		30.4.77	Galerie Bassenge 1/33 Erdener Str. 5a	220.–	338/77 zuzüglich
340/77			1 Affenspiel			"	140.–	15% Entgelt = 261,00
341/77		33 C 3862/3 + 4144 + 3031	8 Bilderbogen (Kühn Neuruppin)			"	220.–	5,5% Mehrwertsteuer = 110,06
342/77		33 G 529	1 Taufbrief			"	200.–	2111,06
343/77		54 H 300	11 Fleißzettel			"	160.–	
344/77		33 C 2009	1 Gänsespiel			"	280.–	
345/77		36 A 76	1 Spiel: Extrafahrt n. Berlin			"	260.–	
346/77		35 I 12a-h	1 Puppenherd mit Zubehör		6.5.77	[redacted] 1/37 Hampsteadstr. 51	150.–	
347/77		35 i 13	1 Puppen-Nähmaschine		"	"	50.–	
348/77		35 M 28a-h	1 Wohnzimmereinrichtung f. die Puppenstube		"	"	20.–	→ SPENDE
349/77		35 I 14	Einrichtungsgegenstände für eine Puppenküche		"	"	60.–	
350/77		54 H 66, 30 O 200, 33 H 126, 127, 132, 133–141	1 Konvolut Weihnachtsbriefe, Weihnachtswunschzettel u. Oblaten		"	"	20.–	
351/77		17 R 24 29 H 40	2 Stickarbeiten (Beutel v. Kissenbezug)	gestickt v. Julie Lindemann in Dortmund	15.5.77	Frau Prof. Altner 1 Berlin Geschenk	20.–	

Rechnungsjahr 19 77

Lfd. Nr.	Akten Nr.	Katalog Nr.	Gegenstand	Herkunft	Rechngs.-Datum	Erworben von	Wert DM	Bemerkungen
352/77		26G 397+ 398	2 Jacken - Blusen	~~Berlin~~ Gorke/Oder		[redacted] 1 Bln 37 Liebigstr. 24 Geschenk	20.–	
353/77		9M 379	1 weißer Schal "Brautschal" gehäkelt 1898	~~Berlin~~ Lübeu/Schlesien	17.5.	[redacted] 1000 Bln 41 Goerres-Str. 22 Geschenk	5.–	
354/77		26U 95	1 gestrickter Kragen Jahrhundertwende	"	"	" Geschenk	1.–	
355/77		17R 25	1 Kissenplatte m. Hohlsaumstickerei	"	"	" Geschenk	2.–	
356/77		38H 138	1 Backform f. "Mohnsemmeln" um 1877, Hafnerware	"	"	" Geschenk	15.–	
357/77		8D 94	1 blauer Becher, glas v. e. Service (Hochzeitsgeschenk 1898)	"	"	" Geschenk	10.–	
358/77		30B 61 30M 142	1 Brosche 1 Paar Ohrringe Schaumgold	"	"	" Geschenk	2.–	
359/77		30F 192	1 Medaillon m. d. Bild d. Großvaters Paul Vogt, Sattlereibesitzer	"	"	" Geschenk	5.–	
360/77		62D 219	2 Warenkataloge von Rudolph Hertzog, Berlin 1915/16 1917/18	Berlin	"	" Geschenk	1.–	
361/77		54H 67	1 Censurenmappe m. 9 Kinderzeichnungen von Martha Kunte	"	"	" Geschenk	2.–	
362/77		33W 113	1 Mappe m. Handarbeitsanleitungen	"	"	" Geschenk	5.–	
363/77		32L 68	1 Klassenfoto, 1907 aus d. Privatlyzeum Wisner, Berlin-Rixdorf (gerahmt)	"	"	" Geschenk	10.–	
364/77		33F 187-190	4 Poesiealben von Martha Kunte	"	"	" Geschenk	20.–	

Rechnungsjahr 19 72

Lfd. Nr.	Akten Nr.	Katalog Nr.	Gegenstand	Herkunft	Rechngs.-Datum	Erworben von	Wert DM	Bemerkungen
365/77		33H 335, 397/8 433/37	8 Neujahrsglückwünsche (v. d. Mutter)	Schlesien	17.5.	[redacted] 1 Bln 41 Sörrestr. 22 Geschenk	4.–	
366/77		62G 197	1 Heft "12 Kinderlieder um 1910 von Martha Kunte gespielt	"	"	" Geschenk	1.–	
367/77		62C 180	3 Märchenhefte v.	Berlin Martha Kunte	"	" Geschenk	1.–	
368/72		62D 202	1 Kochbuch (v. d. Mutter)	Schlesien	"	" Geschenk	5.–	
369/77		62C 52,53, 79,80, 94,109 126,53	7 Kinder- und Jugendbücher	Berlin	"	" Geschenk	30.–	
370/77		32L 72 33Q 125	16 Fotos u. 2 Postkarten	Schlesien u. Berlin	"	" Geschenk	10.–	
371/77		32L 66	1 Foto m. e. Mädchen in ev. Tracht d. Ldr. Marburg, gerahmt	Ldr. Marburg/Hessen		[redacted] Schönstadt/Kr. Marburg, z. Jenkwitz 1 Geschenk	1.–	
372/72		33W 98	Stickvorlagen Beilagen d. "Dt. Modenzeitung"			[redacted] 87 Würzburg Lortzingstr. 16 Geschenk	1.–	
373/77		33W 99	Konvolut v. Katalogen dt. Tapisseriefirmen 1976/77			[redacted] Schwarzenbach/Saale Geschenk	1.–	
374/77		33W 101	1 Satz Schablonen f. bemalte Stramine ~ 1970	Berlin Fa. Leopold Berger		Kolonialanstalt f. Tapisseriewaren Leopold Berger 1 Bln 31 Grieg-Wilh. 3 Geschenk	5.–	
375/77		33W 100	Konvolut v. Stickvorlagen d. Fa. Wilhelm Cronjaeger Bielefeld			[redacted] 4800 Bielefeld 201 Beckhausstr. 175 Geschenk	2.–	
376/77		33W 102	3 bemalte Stramine 1977	Kolonialwaren bei d. Kolonialanstalt Leopold Berger, Bln		[redacted] 1000 Berlin 44 Mayhauserstr. 48/51 Geschenk	10.–	
377/77		26G 402	1 Trachtenjacke	Schlesien	14.5.72	[redacted] Regensburg gest. 16.30	50.–	

Lfd. Nr.	Akten Nr.	Katalog Nr.	Gegenstand	Herkunft	Rechngs.-Datum	Erworben von	Wert DM	Bemerkungen
378/77		8 F 283-295	13 große Mineralwasserflaschen		13.5.77	[redacted] Mauerkirchenstr. 38 8 München 80	3.90.–	dazu: 193,17 DM für Transport
379/77		8 F 296-301	6 kleine Mineralwasserflaschen		"	"	120.–	
380/77		8 F 302+303	2 kleine Mineralwasserflaschen		"	"	20.–	
381/77			1 Konfirmationsandenken	Oegnitz 1900	24.5.77	[redacted] Berlin-Lichterfelde Geschenk	2.–	
382/77		33U 37	1 Kartenspiel unzerschnitten	Berlin 1977	16.5.77	Berliner Spielkarten GMBH + Cie Berlin Geschenk	5.–	
383/77		17 E 116	1 Tischtuch mit elsäss. Motiven bestickt	Straßburg	"	[redacted] Straßburg Geschenk	30.–	
384/77 36A 461 36A 462 36A 523		36A 460, 461 40+45	5 Spiele (Metamorphoses, Verlust das Glück, Chinese Puzzle, Gänsespiel, Gesche u. Hammer	gedruckt i. Neumarkt 1976/77	24.5.77	[redacted] Sansibarstr. 32 8 München 82 Geschenk	21.–	
385/77 36D 80 36A 523		36A 462	3 Spiele (Trage u. Antwort, Tangram, Landschaftsspiel)	"		" Geschenk	17.–	
386/77		62C 316a	1 Puppenkochbuch	"		" Geschenk	2.50	
387/77			1 Puppenschnittalbum	"		" Geschenk	3.10	
388/77 36A 524/25			2 Spielpläne (Ritterspiel, Hanswurst)			" Geschenk	9.–	
389/77		18i 67	1 Flickmustertuch			[redacted] 1/45 Mommsenstr. Geschenk	1.–	
390/77		62D 211	2 Jahrgänge BAZAR 1861, 1863			[redacted] Weddigenweg 61 1/45	100.–	

Lfd. Nr.	Akten Nr.	Katalog Nr.	Gegenstand	Herkunft	Rechngs.-Datum	Erworben von	Wert DM	Bemerkungen
391/77		62D 208	1 Kochbuch		7.6.77	[redacted] Weddigenweg 61 1/45 GESCHENK	10.–	
392/77		18C 65	1 Stopfmustertuch			" GESCHENK	1.–	!
393/77		17O 41	1 Bestecktasche			" Geschenk	1.–	
394/77		7 F 27	1 Pappschachtel "Fröhliche Weihnacht"			" Geschenk	1.–	
395/77		30B 62 30M 143	1 Brosche, 1 Ohrring			[redacted] 1/65 Pankstr. 59 Geschenk	20.–	
396/77 30Z			7 Winterhilfswerkabzeichen 1934-1942			" Geschenk	2.–	
397/77		30U 101	1 Uhrengehäuse für die Uhren von Bahnbediensteten			" Geschenk	2.–	
398/77		30F 223	1 Anhänger mit vierblättrigem Kleeblatt			" Geschenk	1.–	
399/77			1 Paar Ohrringe			" Geschenk	10.–	
400 ~~390~~/77			1 Brosche			" Geschenk	10.–	
401 ~~391~~/77			1 Fingerring			" Geschenk	10.–	
402 ~~392~~/77		8O 635	1 Kochtopf aus einem Deutschen Stahlhelm			" Geschenk	2.–	
403 ~~393~~/77			1 Ahle			" Geschenk	1.–	

Lfd. Nr.	Akten Nr.	Katalog Nr.	Gegenstand	Herkunft	Rechngs.-Datum	Erworben von	Wert DM	Bemerkungen
404/77		33a 94	17 Postkarten	Berlin		[redacted] 1165 Aachstr. 59 Geschenk	5.—	
405/77		46J 6	1 Kundenkarte für die Samenhandlung	Berlin 1946		" Geschenk	1.—	
406/77		46J 11	1 Konvolut Lebensmittelmarken – auf Karten (4 Karten)	Berlin 1944/1945		" Geschenk	1.—	
407/77		45L 15	1 Interzonen-Reisepass	Berlin 1951		" Geschenk	1.—	
408/77		62A 193	1 Gebetbuch			Geschenk [redacted] 1137 Teltower Str. 11a	2.—	
409/77		54L 156	1 Addenda an die Erstkommunion	Berlin 1929		" Geschenk	1.—	
410/77		33G 407	1 Taufbrief			" Geschenk	1.—	
411/77		33H 129 33H131	1 Glückwunsch			" Geschenk	1.—	
412/77		33J 9	1 Herz-Jesu Bild			" Geschenk	1.—	
413/77		7L 154	1 Kästchen			" Geschenk	1.—	
414/77		30B 55	1 metallkleeblatt mit d. Kaiserpaar			" Geschenk	1.—	
415/77		3H 5	1 Schlüsselanhänger aus Marienbaden			" Geschenk	1.—	
416/17		62E 19	1 Gebetbuch Rü ein Gesangbuchs-buch			" Geschenk	1.—	

Rechnungsjahr 1977

Lfd. Nr.	Akten Nr.	Katalog Nr.	Gegenstand	Herkunft	Rechngs.-Datum	Erworben von	Wert DM	Bemerkungen
417/77			Wäschemonogramme 1 Konvolut			[redacted] 1137 Teltower Str. 11a Geschenk	1.—	
418/77		62A 190	1 Gesangbuch			" Geschenk	1.—	
419/77		52B 22	1 Rosenkranz			" Geschenk	1.—	
420/77		30F 191	1 Schlüsselanhänger			" Geschenk	1.—	
421/77		62A 194	1 Heilige Schrift			" Geschenk	1.—	
422/77		62D 201	1 Buch: Lebensbemeisterung			" Geschenk	1.—	
423/77		45L 14	1 Familienbuch			" Geschenk	1.—	
424/77		41V 56	1 Nadelbuch			" Geschenk	1.—	
425/77		33F 191 192 203	3 Poesiealben			" Geschenk	5.—	
426/77		17G 95+ 96	2 Kopfkissenbezüge			" Geschenk	2.—	
427/77		19J 136	1 gehäkelter Taschentuchbehälter			" Geschenk	1.—	
428/77		29H 38	1 Perltäschchen			" Geschenk	1.—	
429/77		54H 69	1 Stundenplantafel			" Geschenk	1.—	

Rechnungsjahr 1977

Lfd. Nr.	Akten Nr.	Katalog Nr.	Gegenstand	Herkunft	Rechngs.-Datum	Erworben von	Wert DM	Bemerkungen
430/77		33G 406	7 Taufbriefe		7.6.77	[redacted] 1/37, Argentinische Allee 161 geschenk	70.–	
431/77		8O 565	1 Milchtopf	Sprendlingen Rheinhessen		[redacted] Kemergasse 5 6555 Sprendlingen Geschenk	20.–	
432/77		42Y 2	1 Mottenfang-gefäß	Sprendlingen Rheinhessen		" Geschenk	5.–	
433/77		8Y 24	1 Blumentopf	"		" Geschenk	5.–	
434/77		23A 111	1 Männerhemd	"		" Geschenk	5.–	
435/77		26B 72	1 Damenhut			[redacted] Johann Georg Str. 17 1 Berlin 31 Geschenk	5.–	
436/77		9B 16	1 Fächer v. Agnes Wolff * 1880	Havelberg Mark Brandenburg		" Geschenk	5.–	
437/77		26C 68	1 Kopftuch v. Agnes Wolff ~1900			" Geschenk	5.–	
438/77		26G 399	1 Taille-Jacket v. Agnes Wolff ~1900			" Geschenk	5.–	
439/77		26U 88	1 Kragen v. Agnes Wolff v. 1900			" Geschenk	2.–	
440/77		19M 380	1 Schultertuch v. 1900 v. Agnes Wolff			" Geschenk	5.–	
441/77		26A 1643	1 Theaterhaube v. Agnes Wolff v. 1900			" Geschenk	5.–	
442/77		23G 3	1 Badeanzug um 1900			" Geschenk	5.–	

Rechnungsjahr 1977

Lfd. Nr.	Akten Nr.	Katalog Nr.	Gegenstand	Herkunft	Rechngs.-Datum	Erworben von	Wert DM	Bemerkungen
443/77		26H 31	1 Damenkleid Rock u. Jacke v. Agnes Wolff um 1905			[redacted] 1/31 Joh. Georg Str. Geschenk	40.–	
444/77		26Y 80	1 Frauenunterrock			" Geschenk	10.–	
445/77		26G 400	1 Nachtjacke			" Geschenk	5.–	
446/77		26N 218+219	2 Tändelschützen v. Agnes Wolff			" Geschenk	5.–	
447/77		17A 135	1 Überlandtuch gestickt v. Agnes Wolff im Pensionat i. Hannover um 1900			" Geschenk	5.–	
448/77		18D 22	Leinen handgewebt in Kefetzke, Mark Brandenburg,			" Geschenk	20.–	
449/77		23A 110	1 Männerhemd des Johann Wolff, Großvater ~~v. Agnes Wolff~~ der Schenkerinnen, Kefetzke/Mark Brandenburg ~1860			" Geschenk	5.–	
450/77		17A 136+137	2 handgewebte Handtücher v. Helene Nickel Berta Nickel aus Kuhblank/M. Brandenbg.			" Geschenk	20.–	
451/77		23B 213	1 Nachthemd genäht v. Agnes Wolff um 1900			" Geschenk	5.–	
452/77		18i 66	1 Nähtuch v. Agnes Wolff Havelberg/M. Brandenburg 1894			" Geschenk	5.–	
453/77		18B 530	1 Weißstichtuch v. Agnes Wolff, Havelberg, M. Brandenburg 1894			" Geschenk	10.–	
454/77		18B 531	1 Kreuzstichtuch v. Agnes Wolff, Havelberg, M. Brandenburg 1894			" Geschenk	10.–	
455/77		7S 107 a+b	2 Körbe aus Weidenrute			" Geschenk	2.–	

Rechnungsjahr 1977

Lfd. Nr.	Akten Nr.	Katalog Nr.	Gegenstand	Herkunft	Rechngs.-Datum	Erworben von	Wert DM	Bemerkungen
456/77		33Q 130	2 Postkarten			[redacted] 1/31 Joh. Georg Str. 17 Geschenk	1.–	
457/77		33H 125	3 Stück Musikbilder			" Geschenk	5.–	
458/77		62E 20	1 Webeblatt			" Geschenk	1.–	
459/77		33C 2296-97	3 Bilderbogen ?			" Geschenk	10.–	
460/77		13i 28	1 Bügeleisen-Set			" Geschenk	1.–	
461/77		49E 13+14	2 Brillen			" Geschenk	1.–	
462/77	Bi 30	13i 30	1 Bügeleisen			Else Eckert 1/65 Paulst. Geschenk	2.–	
463/77		13i 29	1 Bügeleisen-Untersatz			" Geschenk	2.–	
464/77			1 Federkasten			" Geschenk	1.–	
465/77	36E 14-25		3 Papiertheater		6.5.77	Ladengalerie Kurfürstendamm 64-65 1 BERLIN 15	50.–	
466/77 a-b		33C – a 2269 b 2288 33R 691	1 Soldatenbogen (1768) Kat.Nr. 1 Gänsespiel-Darstellung (3505) Kat.Nr.		10.6.77	[redacted] 2 Hamburg 36 Neuer Wall 40 Auktion Nr. 90	230.– 368.–	+ 109.42 MWST + 10.– Versand Packg. extra bis 469/77
467/77		33C 2010	1 Bettrennspiel (3508) Kat.Nr.	"	"	"	368.– 322.–	
468/77		33C– 2228/2229/ 33R3535	2 Wiener Bilderbogen u. 1 beiliegende Einladung (3509) Kat. Nr.		"	"	322.–	

Rechnungsjahr 1977

Lfd. Nr.	Akten Nr.	Katalog Nr.	Gegenstand	Herkunft	Rechngs.-Datum	Erworben von	Wert DM	Bemerkungen
469/77		33C 2232– 2251	19 Neuruppiner Bilderbogen (3512) Kat. Nr.		10.6.77	[redacted] Hamburg 36 Neuer Wall 40	747.–	
470/77		33G 3739	1 Spiel des Bürgerinitiative Dürpel		21.6.77	Bürgerinitiative Dürpel-Neue Nachbarschaft-Raum Mittelhof 1 B 37 Königsb. 43	1.–	+ 1.– Porto
471/77		33Q 128	13 Postkarten und 1 Teleaposteitung		22.6.77	[redacted] 1/41 Bismarckstr. 42 Geschenk	5.–	
472/77		5U 5	1 Messingleuchter			[redacted] 1/19 Spandauer Damm 62 Geschenk	5.–	
473/77		7S 109	1 Herbert Karte			" Geschenk	2.–	
474/77		7G 111	1 Väsche Karte			" Geschenk	2.–	
475/77		80 567	1 Deckeltopf v. Bunzlauer Tönerzeugnisse Spezialist ca 1950			" Geschenk	5.–	
476/77		80 568+ 569	2 Schnabeltöpfe v. Bunzlauer Tönerzeugnisse Spezialist 1950			" Geschenk	5.–	
477/77		T11 111	1 Butterdose v. Bunzlauer Tönerzeugnisse in Bayreuth Spezialist 1950			" Geschenk	5.–	
478/77		8G 535	1 Teppichschal			" Geschenk	3.–	
479/77			2 Textbefte z. Papiertheater			[redacted] 355 Marburg Dahlhofstr. 12 Geschenk	5.–	
480/77		33Q 129	4 Postkarten u. 1 Dankbrief f. Spende I. Weltkrieg			[redacted] 1/41 Bismarckstr. 42 Geschenk	3.–	
481/77		19M 376	1 Schultertuch			[redacted] 1 Brüderstr. Geschenk	10.–	

Lfd. Nr.	Akten Nr.	Katalog Nr.	Gegenstand	Herkunft	Rechngs.-Datum	Erworben von	Wert DM	Bemerkungen
482/77		33Y 44 33S 523-534 33R 502-518 45L 13 33Q 117 33Z 9 50; 98-100	36 Öldrucke (allg. Darstellungen)		17.6.77	[redacted] 6238 Diedenbergen Eschenweg 8	36.–	
483/77		33R 486–	10 Öldrucke (Herrscher)		"	"	50.–	
484/77		54L 136–145 33S 447	12 Konfirmations- u. Kommunionsscheine		"	"	20.–	
485/77		54L 125-135 54F 43	12 Konfirmations- u. Kommunionsscheine gerahmt		"	"	72.–	
486/77		33S 477-522 54L 151/152	1 Konvolut kolorierter u. unkolorierter Lithographien		"	"	655.–	
487/77		33S 469–476	8 kolorierte Lithographien (Großformat)		"	"	130.–	
488/77		33R 496a-d –501 33S 448 –468 34H 20,21 33H 121	33 kolorierte Lithographien (27 gerahmt)		"	"	1537.–	
489/77	26.71 26G 401	26A 1644 26A 1645 23B 214 26N 622 26N 621 26N 620	1 Tracht o. d. schwäbischen Alb, (2 Hauben 3 Schürzen 1 Mus geh. Jacke 1 Miederrock 1 Hemd)		8.6.77	[redacted] Gewerbestr. 43 Gundelfingen	300.–	
490/77		26B 73 26B 74	2 Hüte		4.7.77	[redacted] 1 Berlin 31 Joh. Georgstr. Geschenk	10.–	
491/77		26E 317	1 Rock		"	" Geschenk	10.–	
492/77		9F 10 a,b	1 Schirm mit Hülle		"	" Geschenk	15.–	
493/77		26X 81	1 Vollunterrock gehäkelt		"	" Geschenk	10.–	
494/77		17A 138	1 Handtuch		"	" Geschenk	5.–	

Rechnungsjahr 1977

Lfd. Nr.	Akten Nr.	Katalog Nr.	Gegenstand	Herkunft	Rechngs.-Datum	Erworben von	Wert DM	Bemerkungen
495/77		27M 5	1 Kinderkleid f. Mädchen		4.7.77	[redacted] 1 Berlin 31 Joh. Georgstr. Geschenk	10.–	
496/77		32L 78+79	2 gerahmte Fotografien		"	" Geschenk	2.–	
497/77		32 L 73	9 Fotografien v. Agnes Wolff		"	" Geschenk	2.–	
498/77		33Q 123	4 Postkarten		"	" Geschenk	2.–	
499/77		33F 193	1 Poesiealbum d. A. Wolff		"	" Geschenk	5.–	
500/77		17M 14a 14b	2 Säcke aus Kletzke, Mark Brandenburg		"	" Geschenk	10.–	
501/77		33Q 133	~~1 Schirm mit Hülle~~ 1 Landkarte v. Prignitz		"	" Geschenk	1.–	
502/77		17O 27	1 Wäschebeutel angefertigt v. Agnes Wolff		"	" Geschenk	1.–	
503/77		27K 3	1 Paar Kinderschuhe um 1914		"	" Geschenk	2.–	
504/77		29O 17a,b	2 Paar lange Handschuhe		"	" Geschenk	1.–	
505/77		17O 26	1 Plaidbeutel		"	" Geschenk	1.–	
506/77		7T 13	1 Lätzchen handgestrickt		"	" Geschenk	1.–	
507/77		22H 8	1 Zwiebelbeutel		"	" Geschenk	1.–	

Rechnungsjahr 1977

Lfd. Nr.	Akten Nr.	Katalog Nr.	Gegenstand	Herkunft	Rechngs.-Datum	Erworben von	Wert DM	Bemerkungen
508/77		19K 65a,b 19K 66	3 Untersetzer		4.7.77	[redacted] 1 Berlin 31 Joh. Georg Str. Geschenk	1.–	
509/77		19K 64 a,b,c,d,e,	5 Toilettendeckchen		"	" Geschenk	2.–	
510/77		20A 58	4 Häkelmuster		"	" Geschenk	1.–	
511/77		33H 116	1 Klappbild mit Glückwunsch		"	" Geschenk	2.–	
512/77		9A 38	1 ~~Rock~~, ~~Seide~~ Brief beschwerer		"	[redacted] 1 Berlin 47 2. kleinen Pfuhl Geschenk	1.–	
513/77		10B 14	1 Teigrädchen um 1914	Frankfurt/Oder		[redacted] 1 Berlin-Staaken Geschenk	1.–	
514/77		8Y 37	2 Blumenvasen		7.7.77	[redacted] 1 Berlin 31 Joh. Georg Str. Geschenk	2.–	
515/77		10A 9	1 Tablett Brandmalerei		7.7.77	" Geschenk	2.–	
516/77		9J 7	1 Konsole		"	" Geschenk	1.–	
517/77		9E 84	1 Streichholzbehälter Brandmalerei		"	" Geschenk	1.–	
518/77			1 Laterne		"	" Geschenk	2.–	
519/77		7T 11	1 Kiepe		"	" Geschenk	2.–	
520/77		17R 23	1 handgesticktes Kissen v. Agnes Wolff		"	" Geschenk	2.–	

Rechnungsjahr 1977

Lfd. Nr.	Akten Nr.	Katalog Nr.	Gegenstand	Herkunft	Rechngs.-Datum	Erworben von	Wert DM	Bemerkungen
521/77		29A 39	1 Handtasche v. Agnes Wolff		7.7.77	[redacted] 1 Berlin 31 Joh. Georg Str. Geschenk	5.–	
522/77		10K 4a,b	1 Spiritusstövchen		"	" Geschenk	2.–	
523/77		7L 155	1 Kästchen aus Zigarrenbrettchen, um 1885	Großcoppin Mark Brandenburg	"	" Geschenk	2.–	
524/77			1 Konvolut Spitzen		"	" Geschenk	2.–	
525/77		26B 77	1 Hut			" Geschenk	3.–	
526/77		7E 94	1 Spanschachtel			[redacted] 1/19 Spandauer Damm Geschenk	2.–	
527/77			1 Körbchen	Franken		" Geschenk	1.–	
528/77		8E 652, 700a,b 35K 158–161	7 kleine Tongefäße			" Geschenk	2.–	
529/77		29W 26	1 Konvolut Schleifen			[redacted] 1/31 Joh. Georg Str. Geschenk	2.–	
530/77			3 Fotografien			" Geschenk	2.–	
531/77			1 Wäschekorb	Nürnberg 1952/53		[redacted] 1/19 Spand. Damm Geschenk	30.–	Keller
532/77		14Q4 33W110	Wäscheschablonen (23 Stück) Stickvorlagenbuch f. Buchstaben			[redacted] 1/37 Dahlemer Weg Geschenk	3.–	
533/77		16U 33 39	7 Wochennadeln			[redacted] 1/33 Habelschwerdter Allee 10 Geschenk	30.–	

Rechnungsjahr 1977

Lfd. Nr.	Akten Nr.	Katalog Nr.	Gegenstand	Herkunft	Rechngs.-Datum	Erworben von	Wert DM	Bemerkungen
534/77		38D 43	1 Buttestempel			[redacted] 1/83 Hobelschwedte Allee Geschenk	3.–	
535/77		7H 110	1 "Samenbundel", (Dose) Fichte, gedrechselt	Sarntal / Südtirol	15.4.77	[redacted] Pichlerhof Reinswald / Sarntal	51,56	20 000.– Lire
536/77		19J 133	1 kl. Geldbeutel Straminstickerei		1.4.77	Ingrid Nebe, Ant. Worms Neumarkt	30.–	
537/77		9E 85	1 Tabakspfeife Holz, Alpaka 1977	Nordheim im Sarntal / Südtirol	20.7.77	[redacted] Nordheim / Sarntal (Südtirol)	25,78	10 000 Lire
538/77		23B 217/18	2 Frauenhemden z. ev. Tracht d. Kreises Mbg., leinen	Erksdorf, Kr. Marburg	28.3.	[redacted] Erksdorf Hatzbacher Str. 25	50.–	
539/77		17G 99+100	1 Kopfkissen u. 1 "Peel" (– doppeltes Kopfkissen)	"	"	"	40.–	
540/77		17F 39	1 Bettbezug	"	"	"	50.–	
541/77		26T 151, 152 156	2 Halstücher + 1 Umschlagtuch	"	"	"	40.–	
542/77		26N 629	1 Schürze	"	"	"	25.–	
543/77		19M 384	1 Halstuch gestrickt, bestickt	Niederklein / Kr. Marburg	25.3.77	[redacted] Niederklein Littau 30	40.–	
544/77		26T 159	1 Halstuch, Sommer von Frau Wicher, grün	"	"	"	30.–	
545/77		29B 156	1 Paar Schuhe f. Sonntags	"	"	"	20.–	
546/77		26T 160 26N 632	1 blaue Schürze + 1 blaues Halstuch	"	"	"	40.–	

Rechnungsjahr 1977

Lfd. Nr.	Akten Nr.	Katalog Nr.	Gegenstand	Herkunft	Rechngs.-Datum	Erworben von	Wert DM	Bemerkungen
547/77		19M 382 a,b	2 Halstücher bestickt	Niederklein	25.3.	[redacted] Niederklein Mittelgasse 18	80.–	
548/77		26G 409	1 Motzen, bestickt	"	"	"	50.–	
549/77		26G 70	1 Kopftuch braun	"	"	"	20.–	
550/77		19M 383 33G 464	1 Schultertuch u. 1 Patenbrief	Mardorf / Kr. Mbg.		[redacted] Mardorf Lindenweg 6	40.–	
551/77		8E 659 8E 663 7H 119	3 Teile eines Porzellanservice (Milchkanne, Zuckerdose, Teekanne)	Schrambsberg		[redacted] Zuckschwerdt Fluorn Krs. Rottweil Geschenk	20.–	
552/77	42N 24		1 Kännchen, 1 Malhorn	Malhorn aus Töpferei Zuckschwerdt,		" Geschenk	5.–	
33G 657 553/77			1 Taufbrief			[redacted] Seniorenheim a. Wilden Eber 1 Berlin 33 Geschenk	5.–	
554/77		8M 200 a,b	2 Tassen	Töpferei Schultis Elzach 1977	7.7.77	A. Schultis Töpferei Elzach	6.–	
555/77		8G 538 a,b	2 Schüsseln	"	"	"	11.60	
556/77		8O 576	1 Topf	"	"	"	5.–	
557/77		10C, 30	1 Käsnapf	"	"	"	5.–	
558/77	5..	8O 577	1 Topf	"	"	"	7.50	
559/77		8O 571-574	4 Krüge	Töpferei Schwab 7297 Alpirsbach 1977	8.7.77	Georg Schwab Kachelofenbau u. Keramik Hauptstr. 13 7297 Alpirsbach	44.95	

Rechnungsjahr 1977

Lfd. Nr.	Akten Nr.	Katalog Nr.	Gegenstand	Herkunft	Rechngs.-Datum	Erworben von	Wert DM	Bemerkungen
560/77		26C 70	1 Kopftuch	Erksdorf	21.7.	[redacted] Niederklein Littau 30	20.–	
561/77		29Q 6	1 Schärpe z. Kommunion	Niederklein	"	"	35.–	
562/77		33S 536+535	2 Schutzengelbilder Chromolithographien		25.7.77	Flohmarkt Hannover	K.–	
563/77		8E 625	1 große Kaffeekanne	Heubach	25.7.77	[redacted] Heubach 33 7620 Wolfach	10.–	
564/77		8E 626	1 kleine Kaffeekanne	"	"	"	10.–	
565/77		8O 570	1 Milchtopf	"	"	"	10.–	
566/77		8G 537	1 Schüssel	Töpferei Gensert Urberach	25.7.77	Töpferei Gensert Urberach (Hessen)	13.–	
567/77		8G 536	1 Platte	"		"	5.50	
568/77		8O 575	1 Milchtopf	"		"	6.50	
569/77		33W 119	Konvolut Stickvorlagen (Beilagen z. Ztschr. "Frauenfleiß")			[redacted] 1 Berlin Dudenstr. 14	50.–	
570/77		33U 38	1 Satz Spielkarten			Berliner Spielkarten GmbH 1 Berlin Geschenk	2.–	
571/77		14i 17	1 Stechmaschine der Schneiderin Charlotte Lehleitner ∞ Gehrig			[redacted] 1/37 Barnhelmstr. 4 Geschenk	5.–	
572/77		54L 92	1 Konfirmationsbrief			" Geschenk	2.–	

Rechnungsjahr 1977

Lfd. Nr.	Akten Nr.	Katalog Nr.	Gegenstand	Herkunft	Rechngs.-Datum	Erworben von	Wert DM	Bemerkungen
573/77		54H 64 a-i	9 Zeugnisse der Charlotte Lehleitner	Frankfurt/Main		[redacted] 1/37 Barnhelmstr. 4 Geschenk	2.–	
574/77		33H 117 33Y 42	2 Briefe	"		" Geschenk	2.–	
575/77		33W 151/152	~~1 Konfirmationsbrief~~ 2 Stickmuster			" Geschenk	1.–	
576/77		61A 17	1 Gehaltstütchen der Charlotte Gehrig geb. Lehleitner – Beiträge eines Handarbeitsgeschäftes (Wilhelmsaue 13)			" Geschenk	1.–	
~~576/77~~			~~1 Gebetbuch als Geschenk z. Konfirmation der Charlotte Lehleitner 1881~~			" Geschenk	~~1.–~~	gestrichen, da Nr. doppelt, 27.7.77 Zischka
577/77		62A 195	1 Philothea, oder Anleitung zu einem gottseligen Leben	v. Charlotte Lehleitner + i. Frankfurt a. Main		" Geschenk	1.–	
578/77		62A 201	2 Bibel – Kurzfassungen	"		" Geschenk	2.–	
579/77		62A 200+202	1 Missionsharfe – Gesangbuch	"		" Geschenk	1.–	
580/77		62A 196	1 Psalter – Harfe – Gesangbuch	"		" Geschenk	1.–	
581/77		62A 197	1 Modernes – ABC für das katholische Volk	"		" Geschenk	1.–	
582/77		14Q 3	1 Konvolut Wäschemonogramme (Kupferblech)	"		" Geschenk	2.–	
583/77		62D 203	1 Materialbuch			" Geschenk	2.–	
584/77 0.551 +	18B 540–552 560	62D 204 18B 561	1 Konvolut Näh- und Stoffprobe 18i 68–72, 75 18H 24 18C 44, 45, 46			" Geschenk	3.–	

Rechnungsjahr 1977

Lfd. Nr.	Akten Nr.	Katalog Nr.	Gegenstand	Herkunft	Rechngs.-Datum	Erworben von	Wert DM	Bemerkungen
585/77			1 Konvolut Bänder u. Borten	Berlin		[redacted] 1/37 Barthelmesstr. 4 Geschenk	5.—	
586/77		62 D 205	1 Buch - Briefumschlag u. Etikette Siebert geb. Kobs * 1905 hergestellt von ihrem Vater	Berlin		" Geschenk	2.—	
587/77		54 H 61 + 62	2 Zeichenhefte der Elisabeth Kobs verh. Siebert, aus ihrer Berufsschul-zeit	Berlin		" Geschenk	2.—	
588/77		62 D 205	1 Materialmerkbuch hergestellt v. Herrn Kobs Vater von E. Siebert	Berlin		" Geschenk	2.—	
589/77		54 H 63	1 Übungsheft 2. Buchführung aus der Berufsschule	"		" Geschenk	1.—	
590/77			1 Konvolut Stichmuster-vorlagenentwürfe	Berlin gezeichnet v. Edith Gehrig-Tobis = Mann d. Spenderin		" Geschenk	5.—	
590/591/77		14 E 5	1 Stoffpilz-Oberteil			[redacted] 1 Berlin Geschenk	1.—	
592/77		8 D 91	1 Zinnbecher		26.4.77	[redacted] z. Zt. Berlin 37 Paßweg 43	30.—	
593/77		35 i 11	1 Spielzeug-Backgestell			"	20.—	
594/77		26 R 76-82	7 Gürtel			[redacted] 1/31 Joh. Seeg Str Geschenk	7.—	
595/77		19 K 69 + 70	2 Zierdeckchen			[redacted] 1 Berlin Geschenk	2.—	
596/77		17 A 148	1 Handtuch handgewebt um 1850 in Schippenbeil (Posen-Ostpreußen)			" Geschenk	2.—	
597/77		26 A 1646	1 Haube			[redacted] 6238 Hofheim/Ts. Geschenk	2.—	

Rechnungsjahr 1977

Lfd. Nr.	Akten Nr.	Katalog Nr.	Gegenstand	Herkunft	Rechngs.-Datum	Erworben von	Wert DM	Bemerkungen
598/77		62 A 198	1 Gebetbuch als Geschenk z. Konfirmation der Gertrude Balcke/Ilse 1881			[redacted] 1/37 Bamberger Str. 4 Geschenk	2.—	
599/77		6 E 9	1 Hocker für den Störschuhmacher			[redacted] Heubach 33 7620 Wolfach Geschenk	10.—	
600/77		MF 8	4 Moorschuhe für Pferde	Stolpe, Pommern v. einem 200 Morgen-Hof		[redacted] 1/28 Waldseeweg 28 Geschenk	20.—	
601/77		12 J 13	2 Taftstoffe			" Geschenk	20.—	
602/77		36 A 41 + 42	2 Spiele: 1 Flöte- u. Hammer Spiel, 1 Reise mit der Eisenbahn		20.5. 1977	[redacted] z. Zt. Berlin 37 Paßweg 43	15.—	
603/77		32 L 402	1 Fotoalbum		"	"	20.—	
604/77		62 C 220	1 Buch		"	"	20.—	
605/77		13 L 16a.b	2 Puppenwasch-geräte		"	"	15.—	
606/77		62 C 199-219 47 B 36,89	28 Bücher		2.6. 1977	[redacted] 1 B 37 Hampsteadstr. 37	50.—	
607/77		36 A 43 10 a 13	1 Spiel: Haus i. gleich u. diverse Haushalts-gegenstände (1 Messer, 1 Schuhbank, 5 Gewürz-dosen)		"	"	30.—	
608/77		33 C 2230	1 Bilderbogen Vorderseite: 6 kleine Ansichten - Winckelmann Rückseite: Münchner Bilder-bogen		28.4. 77	Sammlung, Antiqu. 1/30 Wollendorffstr.	40.—	
609/77	33 H 303 33 H 319 33 H 334 33 H 547a-b 548 a-b 550,551	33 H 51/a-b 33 H 555a-b	1 Album mit Konfirmationsglückwünschen		13.6.77	Stenmeister 1/Berlin-Zehlendorf	80.—	
610/77		18 B 545 + 564	2 Stickmustertücher			[redacted] 1/45 Kampstr. 2 Geschenk	10.—	

Rechnungsjahr 1977

Lfd. Nr.	Akten Nr.	Katalog Nr.	Gegenstand	Herkunft	Rechngs.-Datum	Erworben von	Wert DM	Bemerkungen
611/77		18C 47	1 Storfmustertuch			[redacted] 1/45 Klingsorplatz 2 Geschenk	5.–	
612/77		18I 105+ 106	1 Konvolut Teichmuster			" Geschenk	2.–	
613/77		54H 65	1 Arbeitsheft der Lucie Scherl aus dem Handarbeitslehrerseminar 1913/14			" Geschenk	1.–	
614/77		18B538 – 541 18B558-59	6 Stickübungstücher			" Geschenk	6.–	
615/77		18G 46 a-d	4 Strickübungsstücke (z. Erlernen der versch. Formen)			" Geschenk	4.–	
616/77		18H 25	1 Häkelübungsstücke			" Geschenk	1.–	
617/77		18B 562	2 Blätter mit Stickübungen			" Geschenk	2.–	
618/77		18B 533+ 534	2 Stickmustertücher 1900-01			[redacted] 1/61 Eylauer Str. 20 Geschenk	20.–	
619/77		19O 11	1 Wiener Tuch der Agnes Wolff	getragen i. d. Mark Brandenburg		[redacted] 1/31 Joh. Georg Str. 17 Geschenk	20.–	
620/77		17E 121	1 Damasttuch mit Darstellungen aus dem Leiden Christi	aus dem Besitz der Agnes Wolff, Havelberg		" Geschenk	100.–	
621/77		17E 123	1 Tischtuch – Leinen – Heiratsgut die Ludwig Wolff	Hof: Ludwig Wolff * 1841, i. Kletzke, = Onkel v. Agnes Wolff = Bruder ihres Vaters		" Geschenk	10.–	
622/77		19K 68	1 Zierdeckchen bestickt v. Agnes Wolff	~~Kletzke~~ Havelberg Mark Brandenburg		" Geschenk	2.–	
623/77		17A 141	1 Überhandtuch bestickt v. Agnes Wolff	~~Kletzke~~ Havelberg Mark Brandenburg		" Geschenk	10.–	

Rechnungsjahr 1977

Lfd. Nr.	Akten Nr.	Katalog Nr.	Gegenstand	Herkunft	Rechngs.-Datum	Erworben von	Wert DM	Bemerkungen
624/77		26G 416	1 Bluse der Agnes Wolff	~~Kletzke~~ Havelberg Mark Brandenburg		[redacted] 1/31 Joh. Georg Str. 17 Geschenk	10.–	
625/77		7F 26	1 Handschuhkasten	Havelberg, Mark Brandenburg		" Geschenk	5.–	
626/77		29O 173-176	4 Paar Lederhandschuhe	"		" Geschenk	10.–	
627/77		26U 102	2 Häkelspitzenkragen	"		" Geschenk	1.–	
628/77		20A 65 a,b	2 Paar Hosenspitzen	"		" Geschenk	1.–	
629/77		40V 15a,b	2 Arbeitsgeräte zur Brandmalerei der Agnes Wolff	"		" Geschenk	1.–	
630/77		8G 562	1 Keramikschüssel aus dem Haushalt Wolff – ~~Kletzke~~ Mark Brandenburg	"		" Geschenk	15.–	
631/77		10G 25	1 Sieb	"		" Geschenk	1.–	
632/77		8T 41	1 Deckeltorf, z. Einlegen v. Heringen	"		" Geschenk	2.–	
633/77		54F 47	1 Speisekarte z. Hochzeit der Agnes Wolff mit Wilhelm Zabel (1905)	"		" Geschenk	1.–	
634/77		17A 147 a,b	2 Handtücher, handgewebt, mit AW = Agnes Wolff	"		" Geschenk	10.–	
635/77		62A 189	1 Gebetbuch des Joh. Wolff = Vater v. Agnes Wolff 1855	"		" Geschenk	2.–	
636/77		62H 120	1 Haushaltsbuch der Agnes Wolff	"		" Geschenk	2.–	

Rechnungsjahr 1972

Lfd. Nr.	Akten Nr.	Katalog Nr.	Gegenstand	Herkunft	Rechngs.-Datum	Erworben von	Wert DM	Bemerkungen
637/77 62A 404			1 Kurzkatechismus	~~[illegible]~~, Havelberg Mark Brandenburg		[redacted] 1/31 Joh. Georgstr. 17 Geschenk	1.–	
638/77		8E 647	1 Kännchen,	Havelberg, Mark Brandenburg		" Geschenk	1.–	
639/77		33Q 76	1 Album v. Berlin u. Potsdam	Havelberg, Mark Brandenburg		" Geschenk	1.–	
640/77		33Q 89	86 Postkarten aus dem Besitz Wolff-Zabel	"		" Geschenk	20.–	
641/77		10i 19	1 Wiegemesser	"		" Geschenk	2.–	
642/77		26N 627	1 Tändelschürze hergestellt v. Agnes Wolff	"		" Geschenk	5.–	
643/77		29U 100	1 Stehkragen getragen v. Agnes Wolff	"		" Geschenk	2.–	
644/77		17A 143	1 Überhandtuch gestickt v. Agnes Wolff	"		" Geschenk	5.–	
645/77		30B 58	2 Anstecknadeln z. Befestigen der Schürze	"		" Geschenk	1.–	
646/77		30D 16+ 17	2 Halsketten der Agnes Wolff	"		" Geschenk	10.–	
647/77		30P 21	1 Armband	"		" Geschenk	2.–	
648/77		29L 27 a,b	2 Halsschleifen der Agnes Wolff	"		" Geschenk	2.–	
649/77		33Q 90, 605 597	1 Postkartenalbum	"		" Geschenk	10.–	< 8M-Hefte

Rechnungsjahr 1972

Lfd. Nr.	Akten Nr.	Katalog Nr.	Gegenstand	Herkunft	Rechngs.-Datum	Erworben von	Wert DM	Bemerkungen
650/77		33W 104	1 Stickvorlagenbüchlein Verlag: H. Kühn, Berlin		2.9.77	[redacted] 1/61 Pankstr. 59 Geschenk	1.–	
651/77		18B 532	1 Stickmustertuch		"	[redacted] 1 Berlin 44 Donaustr. 104 Geschenk	2.–	
652/77		8A 388	2 Bierkrüge		"	" Geschenk	6.–	
653/77		8E 669	1 ~~Blumenvase~~ Karaffe aus Glas für Likör		"	" Geschenk	1.–	
654/77		62A 191+ 192	3 Gesangbücher		"	" Geschenk	3.–	
655/77		62A 199	1 Heilige Schrift des Neuen Testaments		"	" Geschenk	2.–	
656/77		8H 862	1 Teller		"	" Geschenk	2.–	
657/77		8M 230 a,b	2 Tassen		"	" Geschenk	2.–	
658/77		33G 408	1 Taufbrief		"	" Geschenk	1.–	
659/77		33H 130	1 Geburtstagskarte G. 1912		"	" Geschenk	1.–	
660/77		33Q 95	3 Postkarten	geschickt aus Rußland	"	" Geschenk	1.–	
661/77		27M 6	1 Kinderkleid ca 1900		"	[redacted] 1/42 Gontermannstr. 34 Geschenk	5.–	
662/77			1 Bild		"	[redacted] 1/31 Joh. Georg Str. 17 Geschenk	5.–	

Rechnungsjahr 1977

Lfd. Nr.	Akten Nr.	Katalog Nr.	Gegenstand	Herkunft	Rechngs.-Datum	Erworben von	Wert DM	Bemerkungen
663/77		33Q 93	1 Konvolut Postkarten		2.9.77	[redacted] 1/31 Joh. Georg. Str. 17 Geschenk	50.–	
664/77		33H 118 a-m	1 Konvolut Glückwunschkarten		"	" Geschenk	20.–	
665/77		8H 995	1 Brotteller Brandmalerei v. Agnes Wolff		"	" Geschenk	5.–	
666/77		14P 6	1 Schere		"	" Geschenk	1.–	
667/77		8U 35	1 Pokal		"	" Geschenk	1.–	
668/77		8F 306	1 Schnapsflasche		"	" Geschenk	2.–	
47E26 669/77 47I5			2 Uhren		"	" Geschenk	10.–	
670/77		8W 143	1 Weinglas		"	" Geschenk	40.–	
671/77		9A 40	1 Tintenfaß		"	" Geschenk	2.–	
672/77			2 Schnapsgläser		"	" Geschenk	5.–	
673/77		17G 103	1 Kopfkissenbezug		"	" Geschenk	5.–	
674/77		34R 2	1 Album Vexierbilder		"	" Geschenk	1.–	
675/77		7F 41	1 Foto-Schachtel		"	" Geschenk	1.–	

Rechnungsjahr 1977

Lfd. Nr.	Akten Nr.	Katalog Nr.	Gegenstand	Herkunft	Rechngs.-Datum	Erworben von	Wert DM	Bemerkungen
676/77		33Q 126	4 Visitenkarten		2.9.77	[redacted] 1/31 Joh. Georg. Str. 17 Geschenk	1.–	
677/77		26X 82	1 Watterock		26.8.77	Dipl. Ufm. [redacted] 87 Würzburg Lortzing-Straße 16	70.–	
678/77		23B 219	1 Hemd zum Tanzmieder		"	"	45.–	
679/77		25F 19	1 Paar ~~Hosen~~ träger zum Wattenrock		"	"	35.–	
680/77		31L 55 a-c	3 Pfeiffiguren		12.8.77	[redacted] Hasberge b. Osnabrück	16.20	
681/77		8P 60	1 Kännchen, bleiglasierte Irdenware	Wittgenborn/Knüll	26.8.	[redacted] 6 Frankfurt 1 Teststr. 6	40.–	+ Transportkosten 1011,54 DM
682/77		8E 648	1 Kännchen, bleiglas. Irdenware	Urberach/Odenwald	"	"	60.–	
683/77		8G 580	1 Schüssel m. Verlaufdekor		"	"	100.–	
684/77		8G 578	1 kleine Schüssel,		"	"	80.–	
685/77		7H 113	1 Kautabakstopf		"	"	150.–	
686/77		8Q 138	1 Napf m. 2 Henkeln m. Vogel	Gellenbeck	"	"	80.–	
687/77		8Q 139	1 Napf m. 2 Henkeln m. Blumen	"	"	"	100.–	
688/77		8G 573	1 Schüssel 30er Jahre 20. Jh.	Frechen ?	"	"	100.–	

Rechnungsjahr 1977

Lfd. Nr.	Akten Nr.	Katalog Nr.	Gegenstand	Herkunft	Rechngs.-Datum	Erworben von	Wert DM	Bemerkungen
689/77		8G 567	1 Schüssel	Eifel	26.8.	[redacted] 6 Frankfurt 1 Feststr. 6	100.–	
690/77		8G 570	1 große Schüssel	Hessen	"	"	120.–	
691/77		8G 571	1 gr. Schüssel m. grünem Dreieg	"	"	"	150.–	
692/77		8Q 137	1 Napf m. 2 Henkeln	Tellingstedt/ Schlesw.-Holst.	"	"	120.–	
693/77		12E 29	1 Wetzsteinkumpf, Holz	Zillertal	"	"	80.–	
694/77		8E 651	1 Kaffeetopf m. Deckel	Oberfranken	"	"	40.–	
695/77		7O 15	1 Löffelkörbchen, 1885		"	"	90.–	
696/77		50i 97	1 Stallsegen m. Kruzifix bleiglas. Irdenware	Valentin Braun Urberach	"	"	15.–	
697/77		10C 26	1 Käseform, braun bleiglas. Irdenware in Herzform		"	"	80.–	
698/77		8V 22	Schüssel 1 Käseform, selbe., bleiglas. Irdenware		"	"	60.–	
699/77		46B 66	1 Sparschwein, grün	Friesland	"	"	50.–	
700/77		46B 65	1 Sparbüchse, weiß		"	"	40.–	
701/77		8S 31	1 Schwein f. Kresse, Ton	Münsterland	"	"	50.–	

Rechnungsjahr 1972

Lfd. Nr.	Akten Nr.	Katalog Nr.	Gegenstand	Herkunft	Rechngs.-Datum	Erworben von	Wert DM	Bemerkungen
702/77		46B 64	1 Spardose, grün	Wittgenborn/ Knüll	26.8.	[redacted] 6000 Frankfurt 1 Feststr. 6	50.–	
703/77		8F 310	1 Henkelflasche, Steinzeug		"	"	60.–	
704/77		35F 109	10 Spielzeugtasse bleiglas. Irdenware von e. Waisenkind am Ort gefischt	Töpferei Lina Pfeifer, Hauzenberg/ Bay. Wald	"	"	150.–	
705/77		35F 110	2 desgl.	"	"	"	40.–	
706/77		42W 37	1 Brotstempel, Ton	Saarstal	"	"	20.–	
707/77		31F 9	1 Tonplatte m. Kreuzigung	Vom Urgroßvater d. Töpfers Ullrich in Rottach i.E. als Lehrlingsarbeit	"	"	30.–	
708/77		8G 575	1 Teller=	Eifel	"	"	200.–	
709/77		8H 855	1 Teller m. Doppeladler	Ober-österr.	"	"	400.–	
710/77		8H 866	1 Teller, 1790	Gellu-beck ?	"	"	350.–	
711/77		8G 577	1 kl. Schüssel, 1843	Marburg	"	"	150.–	
712/77		8G 576	1 kl. Teller m. Zweig	Eifel ?	"	"	110.–	
713/77		8E 635	1 Krug	Marjoß	"	"	80.–	
714/77		8E 636	1 Krug	Wittgenborn	"	"	100.–	

Rechnungsjahr 19 77

Lfd. Nr.	Akten Nr.	Katalog Nr.	Gegenstand	Herkunft	Rechngs.-Datum	Erworben von	Wert DM	Bemerkungen
715/77		80 617	1 Milchtopf, 1817	Franken	26.8.	[redacted] 6000 Frankfurt Textstr. 6	80	
716/77		52F 18	1 Weihwasserbecken bleiglas. Irdenware	Salzburg	"	"	80	
717/77		52F 16	1 Weihwasserbecken bleiglas. Irdenware	Eifel	"	"	60	
718/77		52F 14	1 Weihwasserbecken	Hafnerlehr	"	"	60	
719/77		52F 15	1 Weihwasserbecken nach 1945	Ansbach	"	"	80	
720/77		52F 17	1 Weihwasserbecken	Achenseer	"	"	60	
721/77		80 619	1 kl. Krug	Töpfer Hehemann, Sollenbeck	"	"	45	
722/77		35K 157	1 kl. Krug	Wittgenborn, Krüll	"	"	50	
723/77		8G 568	1 Schüssel	Töpfer Sieglinder Vetterbach Marburg/L.	"	"	100	
724/77		8G 569	1 Schüssel	1933/35 "	"	"	100	
725/77		8G 579	1 Schüssel	Töpfer Hellmann Sollenbeck	"	"	90	
726/77		8N 370	1 Krug, 1835	(Schwalm) Frielendorf H. Kalb!	"	"	400.—	
727/77		8N 373	1 Krug 30er Jahre 20. Jh.	John Schneider, Marburg	"	"	300.—	

Rechnungsjahr 19 77

Lfd. Nr.	Akten Nr.	Katalog Nr.	Gegenstand	Herkunft	Rechngs.-Datum	Erworben von	Wert DM	Bemerkungen
728/77		41P 17	1 Malhorn, bleigl. Irdenware	Marjoß, Spessart	26.8.	[redacted] 6000 Frankfurt Textstr. 6	10.—	
729/77		31L 58	1 Gesellenarbeit "Topfes aus d. Schraube"	John Schneider, Marburg	"	"	100.—	
730/77		35K 152 35K 153 35K 154 35K 155 35K 156	12 Teile Puppen-Geschirr		"	"	72.—	
731/77			1 Hinterglasbild "Hl. Antonius"	Nunsteckend	"	"	400.—	
732/77			1 Hinterglasbild "Johannes"		"	"	250.—	
733/77			1 Hinterglasbild "Hl. Romana u. hl. Apollonia		"	"	250.—	
734/77			1 Hinterglasbild "Gnadenstuhl"		"	"	400.—	
735/77			1 Hinterglasbild Hl. Remanu. Sebastian (Echtgefaßt)		"	"	200.—	
736/77			1 Hinterglasbild "Adam u. Eva" (Umrahmung)	Bayer. Wald	"	"	150.—	
737/77			1 Hinterglasbild "Hl. Leonhard (Umrahmung)		"	"	150.—	
738/77		35F 114	2 kl. Steckenpferde, Holz	Berchtesgaden	"	"	70.—	
739/77		62D 206	1 Buch: Neues Gabel-Buch für junge Damen		"	[redacted] Berlin geschenkt	2.—	
740/77		62D 207	1 Buch: Die amüsante Gesellschafter		"	" geschenkt	2.—	

Lfd. Nr.	Akten Nr.	Katalog Nr.	Gegenstand	Herkunft	Rechngs.-Datum	Erworben von	Wert DM	Bemerkungen
741/77		39 F 18	1 Elefant, gebacken aus Teig	Braunschweig (Tiele E. ⇒ Neustaken, Enten Clapanken) Bäckerei Hoffmann		[redacted] München geschenk	2.–	
742/77		7X8,9,10 1,1 8M 234 8V 20 8W135,138 8Y 29,33	9 Reiseandenken		16.9.77	~~Berliner~~ Silva Kunsthotel Antiquitäten 1 Berlin 62, Essenaer Str.	50.–	
743/77 a-e		7H112; 8H83; 8M234-283,286 8V21; 10N6; 8Y28,30-32; 9E 88,89; 3102?; 33Q91;	Reiseandenken: 16 Teile			Berliner Gelegenheitshandel	45.25	
744/77 a-n		8A386; 9E 627; 8M235; 8W134, 139, 139; 8Y 26, 27, 34; 9E 87; 10N7 3102,3,29; 33 Q 100	Reiseandenken: 14 Teile			Berliner Gelegenheits-handel	18.–	
745/77		8A 385; 8H 884-902; 8M235-241; 30; 8W135, 132, 136; 8Y24,25,35,36; 8A 39; 9E 86; 10N 4; 3101 8-20,25, 30, 33 Q 75,77-84, 87, 88, 92;	Reiseandenken 39 Teile		5.12.77	Berliner Trödler und Gelegenheitshandel	151.10	
746/77		8 F 311	1 Enghalsflasche Steinzeug, Geschwämmt	Oberlausitz	29.9.	[redacted] 1 Berlin 33 Habelschwerdter Allee 25	80.–	
747/77		46 L 27 62 D 210 ?! (Nr. 75)	1 Gesindeordnung		24.6.77	Auktionshaus Gerold 1010 Wien Seitenstettengasse (Austria)	42.–	300.– ö. Schilling
32 P 24 748/77			1 Schießscheibe (Graphik) (Nr. 313)		"	"	5 37.–	250.– ö. Sch. + 150.– Aufschlag + 1955 ö. Sch. Pa 70
749/77			1 Klöppelein (Graphik) (Nr. 363)		"	"	63.–	450.– ö. Sch.
750/77		62 D 209	1 Buch über Stammbücher		5.9.77	Marie-Helene Riquet Antiquitäten am Hagnitt 6 3 Braunschweig	30.–	
751/77			3 Braunschweiger Kalender		"	"	22.50	
752/77		33 S 543 543	1 Bild (Schutzengel)		~~19.9.77~~ 16.9.77	~~Omas Antique Antiquitäten~~ Nachlässe 4/12 Berlin ~~Kleiststraße~~	10.–	
753/77	36 A 44	31021	1 Spiel u. 1 Bild		19.9.77	Neumann Nachlässe 1/12 Kleiststr.	10.–	

Lfd. Nr.	Akten Nr.	Katalog Nr.	Gegenstand	Herkunft	Rechngs.-Datum	Erworben von	Wert DM	Bemerkungen
754/77		33 Y 46 54 L 158 44 E 273	3 gerahmte Bilder (1 Reservistenbild, 1 Konf.-Andenken, 1 Meisterbrief)		10.9.77	[redacted] 33 Braunschweig Hinter Ägidien 5	150.–	
755/77		33 Y 47 54 L 157	2 eingerahmte Bilder (1 Reservistenbild, 1 Konfirmationsandenken)		"	"	30.–	
756/77		32 P 15	1 Schützenscheibe		"	"	25.–	
757/77		62 D 90	1 Gartenlaube		"	"	50.–	
758/77		33 H 731 a-d	4 Glückwunschkarten		"	"	5.–	
759/77		17 A 145 149	2 Handtücher		4.10.1977	[redacted] 1/31 Joh. Georg. Str. Geschenk 17	10.–	
760/77		33 H 137 142	2 Weihnachtsglückwünsche		"	" Geschenk	5.–	
761/77		33 Q 146-152	3 Speisekarten		"	" Geschenk	1.–	
762/77		80 616	1 Gastatsblatt		"	" Geschenk	1.–	
763/77		8 Y 40	1 Gasvase		"	" Geschenk	5.–	
764/77		62 C 31	1 Mädchenbuch		"	" Geschenk	1.–	
765/77		20 A 61 63	2 3 Häkelspitzen für Schürzen		"	" Geschenk	2.–	
766/77		62 C 30	1 Kochbuch		"	" Geschenk	1.–	

Rechnungsjahr 1977

Lfd. Nr.	Akten Nr.	Katalog Nr.	Gegenstand	Herkunft	Rechngs.-Datum	Erworben von	Wert DM	Bemerkungen
767/77			3 Gipsmedaillons (Königin Luise, Friedrich w. IV, Amor v. Psyche)	Berlin	4.X.77	[redacted] 1/31 Joh. Georg Str. 17 Geschenk	45.–	
768/77		46K 21	5 Notgeldmützen aus Porzellan (Meißen)	"	"	Geschenk	5.–	
769/77		30B 54	1 Brosche	Havelberg Mark Brandenburg	"	" Geschenk	2.–	
770/77		50i 103	1 Haussegen (Brandmalerei) hergest. v. Agnes Wolff	Havelberg Mark Brandenburg	"	" Geschenk	2.–	
771/77		17A 146	1 Handtuch um 1850 handgewebt	Hinterpommern	"	[redacted] Bahnhofstr. 18 328 Bad Pyrmont Geschenk	2.–	
772/77		26H 32 a-c	1 Hochzeitskleid (Rock, Oberteil, Gürtel)		4.10.77	[redacted] Berlin Geschenk	50.–	
773/77		9F 11	1 Schirm		"	Prof. A. Müller Berlin Geschenk	5.–	
774/77		23E 12 26X 84	2 Beinkleider (1 Beinkleid 1 Unterrock)		"	" Geschenk	5.–	
775/77		26X 83	1 Unterrock		"	" Geschenk	1.–	
776/77 21E36	19M 285 29L 24 29A37	26K 323 a,b 29U22 26A1647 26E321 26N625	1 Tracht 18 Teile	Weizacher Pommern		[redacted] 8918 Diessen Geschenk	800.–	
777/77		33Q 86	1 Album v. Rhein (Leporello)			[redacted] Berlin Geschenk	2.–	
778/77		33Q 85	1 Konvolut Fotografien (12 Stck)			[redacted] Berlin Geschenk	5.–	
779/77		9A41 9E90 9Q58 31O24,26-28,30,31 33Q99	Reiseandenken 10 Teile 33Q887			Hamburger Andenkenläden Hamburg	40,35	

Rechnungsjahr 1977

Lfd. Nr.	Akten Nr.	Katalog Nr.	Gegenstand	Herkunft	Rechngs.-Datum	Erworben von	Wert DM	Bemerkungen
780/77		3L 1	1 Hausschild ~~Brandmalerei~~ Emaille (Joh. Wolff)	Havelberg Mark Brandenburg	4.X 77	[redacted] 1/31 Joh. Georg Str. 17 Geschenk	1.–	
781/77		9Q 59	1 Geldbörse der Agnes Wolff * 1880 i. Havelberg		"	" Geschenk	1.–	
782/77		8H 858a+b 7H120 8M242a+b 8E660+661	1 Kaffeeservice 9 Teile		"	" Geschenk	10.–	
783/77	6M 140		1 Bemalte Truhe	Bortfeld bei Braunschweig	28.9.77	[redacted] Weg 4 Braunschweig	200.–	
784/77		30R 58	1 Gürtel mit Silberschließe		6.X.77	Ant. Roger F. Nicklaus Eisenacher Str. 11 1 Berlin 30	180.–	
785/77		33R 808 33S 537	2 Bilder		12.9.77	An- u. Verkauf Antik, Hartmut Roth Begasstr. Berlin	5.–	
786/77		54L 246	1 Bild		3.9.77	Downstairs Antiquitäten 1/41, Hackerstr. 24	25.–	
787/77		33Q 98	3 Leporelli		10.10.77	[redacted] 1 Berlin Geschenk	1.–	
788/77		33Q 114	1 Konvolut Postkarten		24.10 77	[redacted] 1/31 Joh. Georg Str. 17 Geschenk	10.–	
789/77 31O 213			1 Bild: Reiseandenken Straßburg		"	" Geschenk	10.–	
790/77		31O 77	1 Bild: Reiseandenken Bodethal		"	" Geschenk	10.–	
791/77		31O 96	1 Andenkenvase aus Ungermünde		"	" Geschenk	2.–	
792/77		31O 67	1 Aschenbecher (Rathaus Stralsund)		"	" Geschenk	2.–	

Lfd. Nr.	Akten Nr.	Katalog Nr.	Gegenstand	Herkunft	Rechngs.-Datum	Erworben von	Wert DM	Bemerkungen
793/77		9M 20	1 Spazierstock		24.10. 77	[redacted] 1/31 Joh. Jacq. Str. 17 Geschenk	5.–	
794/77		33 H 122 33 H 320 33 H 322	1 Konvolut Glückwunsch-karten	33 H 567	"	" Geschenk	10.–	
795/77		33Q 127	1 Konvolut Postkarten			" Geschenk	20.–	
796/77		310 65	1 Brief Beschwerer	1893 u. d. Hochzeits-tasse d. Eltern mitgebracht	24.10. 77	[redacted] 1/12 Gervinusstr. 20a Geschenk	2.–	
797/77		310 68	1 Deckeldose	"	"	" Geschenk	2.–	
798/77		9A 42	1 Brieföffner	"	"	" Geschenk	1.–	
799/77		310 385 a,b	2 Andenkenvasen (Warnemünde, Rudelsberg)			[redacted] 1/45 Margaretenstr. 36 Geschenk	10.–	
~~800~~/77		310 69	2 Andenkenkrügchen (Lauban, Bad Harzburg)	1922 gekauft		[redacted] 1/65 Halepaquetstr. 23 Geschenk	5.–	
801/77		310 381	1 Briefbeschwerer (Reine Kynast)		24.10. 77	[redacted] 1/41 Fritschweg 9 Geschenk	5.–	
802/77		310 382	1 Aschenbecher		"	" Geschenk	2.–	
803/77		310 64	1 Briefbeschwerer (Bad Schwarzbach)		"	" Geschenk	5.–	
804/77		310 62	1 Bild: Passagierdampfer an Sörlitz		"	" Geschenk	2.–	
805/77		8W 142	1 Glas (dat. 1781)			[redacted] Berlin Geschenk	100.–	

Rechnungsjahr 1977

Lfd. Nr.	Akten Nr.	Katalog Nr.	Gegenstand	Herkunft	Rechngs.-Datum	Erworben von	Wert DM	Bemerkungen
806/77		8W 141	1 Glas – Römer –			[redacted] Berlin Geschenk	10.–	
807/77		8F 312	1 Flasche	Dänemark		[redacted] Berlin Geschenk	5.–	
808/77		310 70	1 Andenkenvase			[redacted] 1/36 Skalitzer Str. 50 Geschenk	2.–	
809/77		310 219	1 Kästchen mit Ansicht v. Krakau VA 1938		26.10. 77	[redacted] Berlin Geschenk	5.–	
310 439 810/77		310 439	1 Andenkendose mit Berliner Luft		"	" Geschenk	1.–	
811/77	310 227 310 225	8D 104 31071	4 Andenkenkrügchen = 1 Krügchen		"	" Geschenk	4.–	
812/77		310 72	1 Tasse (Umgelwg)		"	" Geschenk	1.–	
813/77		310 73	1 Tasse mit Untertasse		"	" Geschenk	1.–	
814/77		310 380	1 Hirschgruppe		"	" Geschenk	1.–	
815/77		310 74	1 Trinkbecher		"	" Geschenk	1.–	
816/77		31L 57	1 Porzellanfigur "Der kleine Ruhestörer"		"	" Geschenk	5.–	
817/77		310 206	1 Wandteller		"	[redacted] Geschenk	1.–	
818/77		33Q 113	1 Konvolut Postkarten		"	[redacted] 1/31, Joh. Jacq Str. 17 Geschenk	10.–	

Rechnungsjahr 19 77

Lfd. Nr.	Akten Nr.	Katalog Nr.	Gegenstand	Herkunft	Rechngs.-Datum	Erworben von	Wert DM	Bemerkungen
819/77	310 221	?	1 Kuhglocke – Reiseandenken		26.X 77	[redacted] 1131, Joh.-Seeg.-Str. 17 Geschenk	1.–	
820/77		310 75+ 29	2 Vasen	(bis 824/77 vielleicht aus Hochschulen d. Verkäufers Berlin)	24.X 77	[redacted] 1161 Dreffenbachstr.	4.–	
821/77		310 77	1 Kännchen		"	"	2.–	
822/77		310 76	1 Kerzenleuchter		"	"	2.–	
823/77		310 78	1 Schälchen		"	"	2.–	
824/77		8N 409	1 Krug "Innsbruck" (Reise 1974)		"	"	5.–	
825/77		8W 232	1 Krug "Rudelsburg"		"	"	15.–	
826/77			1 Reiseandenken "Zellerfeld / Harz"		28.10. 1977	[redacted] 1133 Laubacher Str. 19	5.–	
827/77		33W 115 a-c	3 bemalte Stramine	aus d. Kolonie-anstalt Leopold Berger, Berlin 1977	1.11. 77	[redacted] 1 Berlin 31 Jorg Wilhelmstr. 3 Geschenk	5.–	
828/77		170 43	1 Handarbeits-tasche	Berlin	2.11. 77	[redacted] 1 Berlin Geschenk	1.–	
829/77		26N 637	1 Schürze	"	"	" Geschenk	2.–	
830/77		23B 222 26X111	1 Unterrock z. Konfirmation	"	"	" Geschenk	2.–	
831/77		18B 567	1 Stickmustertuch, 1894	Martha Vogt (geb. 1880) Kr. Lüben, Schlesien	3.11.	[redacted] Görresstr. 22 1000 Berlin 41 Geschenk	2.–	

Rechnungsjahr 19 77

Lfd. Nr.	Akten Nr.	Katalog Nr.	Gegenstand	Herkunft	Rechngs.-Datum	Erworben von	Wert DM	Bemerkungen
832/77		170 42	1 angefangene Handarbeit (Tasche f. Nachthemd)	Martha Vogt 1897 Kr. Lüben, Schlesien	3.11	[redacted] Görresstr. 22 1000 Berlin 41 Geschenk	2.–	
833/77		53Y 98	1 Engel-Weihnachts-gebäck f. d. Weihnachts-baum	aus d. Familie Kunte, Lüben, Schlesien	"	" Geschenk	2.–	
834/77		10 B	1 Teigroller, Holz m. Metallgriff	" 1898	"	" Geschenk	1.–	
835/77		17Q 31	1 Kinderwagendecke aus braunem Samt m. Häkelkante, 1899	Martha Kunte geb. Vogt Lüben, Schlesien	"	" Geschenk	2.–	
836/77		46B 82	1 Sparkasten aus Holz m. 10 Münzen	Paul Vogt (geb. Lüben, 1886 Schlesien	"	" Geschenk	2.–	
837/77			1 Portemonnaie 1898	Oberau, Kr. Lüben, Schlesien	"	" Geschenk	2.–	
838/77		33G 427 a-e	3 Patentmesser		"	" Geschenk	5.–	
839/77		33Q 541, 692, 33L 299 a-c	(1) 2 Fotos 1 Postkarte	altes Rathaus Rixdorf, Volksküche, Rentamt und Pfarrhaus Rixdorf	"	" Geschenk	2.–	
840/77			1 Preisliste f. Konsumgeschäft, 1916	Berlin		" Geschenk	1.–	
841/77		53Y 29-31	2 Kartons m. je 12 Weihnachtskugeln 1 Karton m. 9 Kugeln	Berlin	"	" Geschenk	5.–	
842/77		33Q 153	1 Konvolut Liebigbilder		15.11. 77	[redacted] Hansaufer Weg 37 1 Berlin Geschenk	300.–	
843/77		33Q 154	1 Album mit Liebigbildern			" Geschenk	150.–	
844/77		33Q 155	1 Konvolut Album-bilder mit Liebig-bildern			" Geschenk	200.–	

Lfd. Nr.	Akten Nr.	Katalog Nr.	Gegenstand	Herkunft	Rechngs.-Datum	Erworben von	Wert DM	Bemerkungen
845/77	31	0 81a-d 82-85 86a-d 87a-c 224 228	Konvolut Souvenirs = 17 Krügchen		5.12.77	[redacted] Berlin 1/30 Landgrafenstr. 15		
846/77		310 88+ 223	2 Salzstreuer			"		
847/77		310 89	1 Eierbecher			"	45.–	
848/77		310 90	1 Geldbeutel			"		
849/77		310 91	1 Vase			"		
850/77		310 390				"		
851/77		14 L ½ 48				"		
310 395 310 396								
852/77		7 L 152				"		
310 394								
853/77		310 392	1 Fingerhutbehälter (Bad Pyrmont)	Berliner Haushalt	24.11.77	[redacted] 1/31 Joh. Georg Str. 17 Geschenk	2.–	
310 392								
854/77		8 E 643	1 Kännchen (Königgrätz 1866)	"	"	" Geschenk	5.–	
855/77		8 W 190	1 Andenkenglas (Teplitz)		5.12.77	[redacted] 1 Berlin 42 Bürgermeisterstr. 55b Geschenk	5.–	
856/77		310 226	1 Andenkenglas Riesengebirge		"	" Geschenk	2.–	
857/77		310 92	1 Aschenbecher		"	" Geschenk	2.–	

Lfd. Nr.	Akten Nr.	Katalog Nr.	Gegenstand	Herkunft	Rechngs.-Datum	Erworben von	Wert DM	Bemerkungen
858/77		80 618	1 Kanne Hafnerware		5.12.77	[redacted] Berlin Geschenk	15.–	
859/77			1 Bügeleisen mit Maßband (Bad Schandau) ca. 1920		5.12.77	[redacted] 1-33 Bruno Str. 11 Geschenk	2.–	Gestrichen da Irrtum Rückgabe Berlin bis 10.11.79
860/77	2	310 93a-e	6 Andenkengläser			[redacted] 1-33 Katzbachstr. 3 Geschenk	12.–	
310 387	1							
861/77		310 94 a-f	6 Andenkengläser			" Geschenk	12.–	
862/77		310 79	1 Andenkenteller Anfg. 30er Jahre			[redacted] 1-12 Gabrielstr. 2A Geschenk	3.–	
863/77		8 M 240	1 Tasse mit Untertasse Anfg. 30er Jahre			" Geschenk	3.–	
864/77		8 M 239	1 Tasse mit Untertasse – Kindertasse			[redacted] 1/31 Joh. Georg Str. 17 Geschenk	3.–	
865/77		9 F 19	1 Waschschüssel			" Geschenk	5.–	
866/77		9 F 20	1 Zahnbürsten-Behälter			" Geschenk	1.–	
867/77		9 D 21	1 Waschschüssel			" Geschenk	2.–	
868/77			1 Waschgarnitur mit Becher (– Glas)			" Geschenk	5.–	
869/77		33 H 134	1 Weihnachtsbrief der Agnes Wolff			" Geschenk	10.–	
870/77		33 H 135+ 136	2 Weihnachtsbriefe der Standerin Zabel			" Geschenk	10.–	

Lfd. Nr.	Akten Nr.	Katalog Nr.	Gegenstand	Herkunft	Rechngs.-Datum	Erworben von	Wert DM	Bemerkungen
845/77	31	O 81a-d 82-85 86a-d 87a-c 224 228	Konvolut Souvenirs = 17 Krügchen		5.12.77	[redacted] 1/30 Leonhardspfarrstr. 15		
846/77		310 88+ 223	2 Salzstreuer			"		
847/77		310 89	1 Eierbecher			"	45.–	
848/77		310 90	1 Geldbeutel			"		
849/77		310 91	1 Vase			"		
850/77		310 390	1 Streichholzbehälter in Schuhform			"		
851/77		14 L 48	2 Figuren			"		
310 395 310 396								
852/77		7 L 152	1 Löffel und 1 Dose			"		
310 394								
853/77		310 392	1 Fingerhutbehälter (Bad Pyrmont)	Bel. Art Haushalt	24.11.77	[redacted] 1/31 Joh. Georg Str. 17 Geschenk	2.–	
310 392								
854/77		8 E 643	1 Kännchen (Königgrätz 1866)	"	"	" Geschenk	5.–	
855/77		8 W 190	1 Andenkenglas (Teplitz)		5.12.77	[redacted] 1 Berlin 42 Bürgermeisterstr. 55b Geschenk	5.–	
856/77		310 226	1 Andenkenglas Riesengebirge		"	" Geschenk	2.–	
857/77		310 92	1 Aschenbecher		"	" Geschenke	2.–	

Lfd. Nr.	Akten Nr.	Katalog Nr.	Gegenstand	Herkunft	Rechngs.-Datum	Erworben von	Wert DM	Bemerkungen
858/77		80 618	1 Kanne Hafnerware		5.12.77	[redacted] Berlin Geschenke	15.–	
859/77			1 Bügeleisen mit Messband (Bad Schandau) ca. 1920		5.12.77	[redacted] 1-33 Brüger Str. 11 Geschenke	2.–	Zerstrichen da Irrtum Zurück an den Besitzer 10.11.79
860/77	2	310 93a-e	6 Andenkengläser			[redacted] 1-33 Kärntn. Allee 3 Geschenk	12.–	
310 387	1							
861/77		310 94 a-f	6 Andenkengläser			" Geschenk	12.–	
862/77		310 79	1 Andenkenteller Anfg. 30er Jahre			[redacted] 1-12 Lehrterstr. 21A Geschenk	3.–	
863/77		8 M 240	1 Tasse mit Untertasse Anfg. 30er Jahre			" Geschenk	3.–	
864/77		8 M 239	1 Tasse mit Untertasse – Kindertasse			[redacted] 1/31 Joh. Georg Str. 17 Geschenk	3.–	
865/77		9 F 19	1 Waschschüssel			" Geschenk	5.–	
866/77		9 F 20	1 Zahnbürsten-behälter			" Geschenk	1.–	
867/77		9 D 21	1 Waschschüssel			" Geschenk	2.–	
868/77			1 Waschgarnitur mit Becher (– glas)			" Geschenk	5.–	
869/77		33 H 134	1 Weihnachtsbrief der Agnes Wolff			" Geschenk	10.–	
870/77		33 H 135+ 136	2 Weihnachtsbriefe der Spenderin Zabel			" Geschenk	10.–	

Rechnungsjahr 1977

Lfd. Nr.	Akten Nr.	Katalog Nr.	Gegenstand	Herkunft	Rechngs.-Datum	Erworben von	Wert DM	Bemerkungen
871/77			1 Papiertheater mit Zubehör		30.11.	[redacted] 1/37 Beisternfad 33 Geschenk	500.–	
872/77		32L 69	2 Miniaturen (stark beschädigt)		30.11	[redacted] 3280 Pyrmont Bahnhofstr. 18 Geschenk	50.–	
873/77 310 383			1 Reiseandenken – Bremer Stadtmusikanten		30.11	[redacted] 1 Berlin Geschenk	3.–	
874/77		31O 95	1 Reiseandenken – Aschenbecher		30.11	[redacted] Ceciliengärten 25 1 Berlin 41 Geschenk	2.–	
				2845 Objekte gezählt 22.9.82 K. Neuendorff		Staatl. Museen Die Eintragungen im Erwerbungsbuch für das Rj. 1977 Kontrollkarte Nr. 14 – 4. JAN. 1978 Verw.-Angest. V : HAY	Geräteverwaltung stimmen mit der überein. Schöner	

Bis 1977 noch zu machende Eintragungen – Kat.-Nr. auf Liste. Ab 1978 muss ich neu schreiben F.

Rechnungsjahr 1978

Lfd. Nr.	Akten Nr.	Katalog Nr.	Gegenstand	Herkunft	Rechngs.-Datum	Erworben von	Wert DM	Bemerkungen
		8O 589	1 Schraubtopf	Töpferei Ruppert, Marjoß/Spessart 1977	3.1.77	[redacted] 1 Bln 33 Hachackstr. 18	68.–	
		8O 599	1 Rahmtopf	"	"	"	30.–	
		8O 590	1 Krauttopf	"	"	"	18.–	
		8G 551	1 Schüssel	"	"	"	23.–	
		8G 553	1 Schüssel	"	"	"	13.–	
		8G 552	1 Schüssel	"	"	"	18.–	
		8O 600	1 Judentopf ~~1 Schüssel~~	" ~~"~~	" ~~"~~	" ~~"~~	8.– ~~18.–~~	
		8L 78	1 Tiegel	"	"	"	14.–	
		10C 23	1 Käseform	"	"	"	20.–	
		11T 36	1 Stoßbutterfaß	"	"	"	32.–	
		8O 601	1 Topf m. umlaufendem Ring	"	"	"	16.–	
		8H 846	1 Pfannkuchenteller	"	"	"	18.–	
		8P 59	1 Doppeltopf	"	"	"	25.–	

Rechnungsjahr 1978

Lfd. Nr.	Akten Nr.	Katalog Nr.	Gegenstand	Herkunft	Rechngs.-Datum	Erworben von	Wert DM	Bemerkungen
14/78		10G 24	1 Sieb f. Dickmilch	Töpferei Ruppert Marjoß	3.1.	[redacted] 1 Berlin 33 Hannadstr. 18	16.–	
15/78		38H 136	1 Kuchenform	Familie Steigerwald Marjoß	"	"	120.–	
16/78		8E 641	1 Kaffeekanne, Porzellan	Marjoß	"	"	80.–	
17/78		18C 104	1 Stoffstudie, 1827		28.11.77	[redacted] 2 Hamburg 67 Groten-Hoff 13	200.–	
18/78		18G 42	1 Mustestudie, 1828		"	"	250.–	
19/78		18B 535	1 Stickmusterbuch, 1848		"	"	400.–	
20/78		32Q 55	1 Hinterglasbild (Nonnenbild)		3.1.	[redacted] Frankfurt 1 Foststr. 6	400.–	
21/78		34B 20	1 großes Einsprichte (Kreuz)	Südtirol	"	"	130.–	
22/78		34B 18 19	2 kleine Einsprichte (Kreuze)	"	"	"	100.–	
23/78		34B 17	1 Buddelschiff		"	"	30.–	
24/78		35G 4+5	2 Spielzeugwagen, Holz	Labbrian/Masuren	"	"	100.–	
25/78		35F 119	1 Spielzeugwagen	"	"	"	40.–	
26/78		35M 29 30	2 kl. Truhen Holz, bemalt	Berchtesgaden	"	"	90.–	

Rechnungsjahr 1978

Lfd. Nr.	Akten Nr.	Katalog Nr.	Gegenstand	Herkunft	Rechngs.-Datum	Erworben von	Wert DM	Bemerkungen
27/78		35F111 35F112 35F113	8 Holztiere (Spielzeug)	Berchtesgaden, Raums 30er Jahre	3.1.	[redacted] Frankfurt Fostst. 6	65.–	
28/78		357 78 7D4 7D4	1 Grillenträumchen + 2 Holzpuppen	Berchtes-gaden 30er Jahre	"	"	40.–	
29/78		357 79	2 Holzfälle, Holzspielzeug	Berchtes-gaden	"	"	20.–	
30/78		35J 80	1 Storch als Kinderbringer, Holz	Schlesien 30er Jahre	"	"	80.–	
31/78		35i 81-83	3 Spielzeugkarussells	Berchtes-gaden	"	"	130.–	
32/78		34M 33	1 Klosterarbeit in ovalem Rahmen, 1869 (Kommunions-Andenken)		"	"	100.–	
33/78			1 Madonna Stallsegen	Steiermark	"	"	100.–	
34/78		31J 36	1 "Pieta" Holz, bemalt	von e. Waldarbeiter aus d. Teutoburger Wald	"	"	200.–	
35/78		31K 13	1 Holzplastik "Christus vor Pilatus"	von e. Zigarrendrehers aus Orsoy am Niederrhein	"	"	180.–	
36/78		7E 95	1 bemalte Haubenschachtel		"	"	250.–	
37/78		32K 297	1 kl. Votivtafel in Herzform aus Blech	Zillertal	"	"	60.–	
38/78		35A 39	1 Docken aus Holz	Berchtes-gaden	"	"	60.–	
39/78		5G 63	1 Bergmannsleuchter Holz	Erzgebirge	"	"	80.–	

Lfd. Nr.	Akten Nr.	Katalog Nr.	Gegenstand	Herkunft	Rechngs.-Datum	Erworben von	Wert DM	Bemerkungen
40/78		31B 23	1 Pieta aus Ton	Odenwald	3.1.	[redacted] 6 Frankfurt Feldstr. 6	80.–	
41/78		7E 96	1 Holzschachtel mit Weihschnitzerei	Nordfriesland	"	"	250.–	
42/78		31B 25 32B 4+5	3 Wallfahrtsandenken		"	"	50.–	
43/78		31A 11	1 "Christus an d. Geiselsäule", Schnitzerei (aus Kapelle)	Zillertal	"	"	100.–	
44/78	33B666 auf 33V 21 33B660 auf 33 V 22	33B 656 689 32A 3 34 m3H	34 gerahmte u. ungerahmte Heiligenbildchen		"	"	1000.–	
45/78		55J 1	1 Wallfahrtsanhänger	Sarntal	"	"	30.–	
46/78		30D 15	1 Anhänger Messing, versoldet	Münsterland	"	"	80.–	
47/78		8D 92	1 Becher	Wittgenborn 30er Jahre	"	"	20.–	
48/78		46B 63	1 Spartopf	" um 1965	"	"	10.–	
49/78		8H 857	1 Teller	Töpfer Hehemann, Sellenbeck	"	"	30.–	
50/78		38D 45	1 Buttermodel, Holz	Vogelsberg	"	"	30.–	
51/78		8E 634	1 Rohrkanne	von e. Hof im oberen Zillertal	"	"	130.–	
52/78		12E 33	1 Wetzsteinkumpf bemalt	Gastein. Tal	"	"	60.–	

Rechnungsjahr 19 78

Lfd. Nr.	Akten Nr.	Katalog Nr.	Gegenstand	Herkunft	Rechngs.-Datum	Erworben von	Wert DM	Bemerkungen
53/78		8N 374	1 Krug	Oberfranken 40er Jahre	3.1.	[redacted] 1 Frankfurt Feldstr. 6	70.–	
54/78			1 Wetzsteinkumpf. braunrot gestrichen	Kärnten	"	"	80.–	
55/78		12E 31	1 Wetzsteinkumpf	Tuxer Tal	"	"	70.–	
56/78		12E 30	1 Wetzsteinkumpf m. Kerbschnitzerei	"	"	"	80.–	
57/78		31L 59	1 Tonschaft "Pflügendes Bauer"	aus d. Töpferei Lena Pfeifer Bayer. Wald	"	"	90.–	
58/78		31K 12	1 Tonschaft "Christus u. Johannes"	"	"	"	80.–	
59/78		8P 61	1 Henkelkrug m. Aufschrift "Anna Appel"	vom Töpfer Appel in Wittgenborn f. s. Frau	"	"	80.–	
60/78		8O 620	1 Krug m. Darstellung e. Hundes	Wittgenborn	"	"	70.–	
61/78		38D 44	1 Buttermodel, Holz	Zillertal	"	"	60.–	
62/78		8G 581	1 Holzschüssel	Dorfgastein	"	"	100.–	
63/78		46B 60 61 62 62	3 Spardosen	Graubünden/Schweiz 1966	"	"	90.–	
64/78		33B 690-693	5 Heiligenbildchen		"	"	20.–	
65/78		35F 118	1 Reiter, Ton	Urbach Töpfer Valentin Matthy Braun, 30er J.	"	"	50.–	

Rechnungsjahr 1978

Lfd. Nr.	Akten Nr.	Katalog Nr.	Gegenstand	Herkunft	Rechngs.-Datum	Erworben von	Wert DM	Bemerkungen
66/78		35 F 115	1 Reiter, Ton nach 1933	Marburg Töpferei Siglinder Ketzerbach	3.1.	[redacted] ~~1 Bert~~ 6 Frankf. 1 Feststr. 6	50.–	
67/78		35 F 116	1 Reiter, Ton 30er Jahre	Marburg/Hessen	"	"	30.–	
68/78		35 F 117	1 Reiter, Ton 1933/34	Urberach,	"	"	35.–	
69/78		8 G 572	1 Teller (Schüssel) nach 1933	Töpferei Siglinder Marburg	"	"	80.–	
70/78		8 G 574	1 tiefe Schüssel in Schlendertechnik verziert 30er Jahre	Urberach	"	"	120.–	
71/78		31 L 61-63	3 Krippenfiguren, Ton	Franken	"	"	50.–	
72/78		41 i 63	1 Kästchen mit d. Werkzeug e. Flickschusters	Gastein, um 1910	"	"	30.–	
73/78		55 E 5	1 Tür von e. Grabkreuz, Eisen		"	"	58.–	
74/78		10 P 6-8	3 Taschenmesser	Hofgastein, Land Salzburg	"	"	70.–	
75/78	6 L 42		1 Kinder-Schreibsekretär "Oblatenschrank"		3.1.	[redacted] Berlin	1500.–	
76/78	29 B 159 a,b 54 B 282 a,b	26 E 326 26 N 634 29 A 38 26 G 414 26 F 357, 26 O 382	1 Altenburger Tracht 26 A 1661 26 T 157 26 T 161 26 T 158 29 L 25 29 U 23 a,b		17.12.77	[redacted] 6056 Heusenstamm	1200.–	+ 17.50 Verpackung u. Postgebühr
77/78		8 G 565	1 Abrahmhafen		2.12.77	Antiqu. Marie-Helene Ricquier 33 Braunschweig am Magnitor	290.–	
78/78	33 C 4031/32 33 C 4147	33 C 2012 33 C 3861	4,5 Bilderbogen		21.11.77	BASSENGE, Auktion 30 1 Berlin 33	140.–	21.– Entgelt 15% 8.86 MWST

Rechnungsjahr 1978

Lfd. Nr.	Akten Nr.	Katalog Nr.	Gegenstand	Herkunft	Rechngs.-Datum	Erworben von	Wert DM	Bemerkungen
79/78			1 Andachtsbild Kupferstich	Aukt. Nr. 1918	12.11.77	Bassenge, Auktion 30 1 Berlin 33 Erdener Str. 5a	150.–	~~79/78~~
80/78		33 G 2298-2312	14 Bilderbogen (Winkelmann + Söhne, Berlin)	Aukt. Nr. 1924		"	250.–	
81/78		33 C-2313-2317	59 Bilderbogen (Winkelmann + Söhne, Berlin)	Aukt. Nr. 1926		"	220.–	
82/78			2 Ziehbilder	Aukt. Nr. 1950		"	100.–	zuzüglich: 15% Entgelt = 385.80 + 5,5% MWST = 162.68
83/78 32 N 17			1 Moritatenbild	Aukt. Nr. 2106		"	192.–	
84/78		41 V 52	2 Kochbücher	Aukt. Nr. 4355		"	140.–	
85/78		33 G 2016	1 ~~Davidis Haushaltungsbuch~~ Gänsespielbogen	Aukt. Nr. 1923			380.–	
86/78		33 C 2319-2337	19 Bilderbogen	Aukt. Nr. 1925		"	300.–	
87/78		33 C 2017/18 33 C 4397 33 C 4710 4713	6 Bilderbogen	Aukt. Nr. 1928		"	640.–	
88/78		33 G 2019	1 Orakelspielbogen	Aukt. Nr 1991		"	120.–	
89/78		41 V 51	Davidis: Die Hausfrau	Aukt. Nr. 4348		"	80.–	
90/78		18 B 557	1 Buchstaben-Stickmustertuch	Berlin		[redacted] 1/61 Friedrichstr. 12	65.–	
91/78		17 E 126	1 Blaudruck-Tischtuch			[redacted] 1/28 Enkircher Str. 49 Geschenk	15.–	

Rechnungsjahr 1978

Lfd. Nr.	Akten Nr.	Katalog Nr.	Gegenstand	Herkunft	Rechngs.-Datum	Erworben von	Wert DM	Bemerkungen
92/78		62G 203	1 Bilderbuch		13.I.78	[redacted] Geschenk	1.–	
93/78		17E 120	1 Tischdecke		"	[redacted] 1/37, Heimat 29 Geschenk	200.–	
94/78		36A 38	1 Spiel "Mensch ärger Dich nicht"		"	[redacted] Berlin Geschenk	2.–	
95/78		24H 11	1 Taufkleid entstanden ~ 1862		"	[redacted] 1/33 Amselstr. 9 Geschenk	5.–	
96/78		38E 79	1 Konvolut Blauckdruck-abdrücke		"	Überweisung vom Bildarchiv	5.–	
97/78		47B 190	1 Kalender 1881		"	[redacted] Berlin 41 Geschenk	2.–	
98/78		9Y 19	1 Kalender 1898		"	" Geschenk	2.–	
99/78		62D 208	1 Buch Rudolf Baumbach, Trug-gold mit Geschenk Brief		"	[redacted] 1/31 Joh. Georg Str. 17 Geschenk	5.–	
100/78	"Biestern" – auch sich selbst – aufgegossen werden	ist von	1 Gebäck "Neujährchen" Düsseldorf 1978		"	[redacted] Berlin Geschenk	1.–	
101/78		46M 5	5 Rechnungen zur Hochzeit Agnes Wolff – Wilhelm Zabel, 23.9.1905			[redacted] 1/31 Joh. Georg Str. 17 Geschenk	2.–	
102/78		17Y 1 a-c	1 Salongarnitur (Rechnung dazu 101/78) 3 Schonbezüge dazu	– Schonbezüge dazu ~~ertr.~~		" Geschenk	500.–	
103/78		33R 522 a,b	2 Wandbilder Haushalt Zabel-Theek			" Geschenk	20.–	
104/78	32L 672	33Q 112	1 Familienbild -Zabel- unrichtige Systematik, geändert 13/2.32			" Geschenk	5.–	

Rechnungsjahr 1978

Lfd. Nr.	Akten Nr.	Katalog Nr.	Gegenstand	Herkunft	Rechngs.-Datum	Erworben von	Wert DM	Bemerkungen
105/78		33R 459	1 Wandbild – 1906 "Kaiserhaus"			[redacted] 1/31 Joh. Georg Str. 17 Geschenk	5.–	
106/78		45M 28	1 Ehrenurkunde – Aachen, Leipziger Versicherungs-Aktien-Gesellschaft			" Geschenk	2.–	
107/78		30B 59	1 Hutnadel			" Geschenk	2.–	
108/78		54H 71	1 Zeichenbuch der Agnes Wolff			" Geschenk	1.–	
109/78		33Q 145	1 Speisekarte ~ Mainz, 1909			" Geschenk	1.–	
110/78		36H 2	1 Neckball			[redacted] München Geschenk	1.–	
111/78		16L 14	1 Spinnrad, Holz	aus Burg Kauper/Spreewald (Frau Ann Rehnus)	25.1.	[redacted] 1 Berlin 36 Skalitzer Str. 4	300.–	
112/78		32i 168	1 Laienbild: Landschaft m. Tieren	gemalt von Erich Grams 1976	25.1.	[redacted] Karlshausen Kr. Bitburg Eifel	2000.–	
113/78		32i 169	1 kl. Laienbild: Blumenbaum	" 1977	"	"	400.–	
114/78		26E 327 26G 415 26B 75	3 Teil zu einer Frauentracht (Rock, Mieder, Hut) (Gärtnerinnentracht)	Segnitz oder Gochsheim bei Kitzingen/Ufr.	26.1.	[redacted] Lortzingstr. 16 87 Würzburg	600.–	
115/78 26G 413	26N 635 26N 636 26G 404 26G 411 26G 412	26E 328 26E 329 26E 330	9 Trachtenteile (Röcke u. Jäcken) z. Ochsenfurter Frauentracht	Ochsenfurt	"	"	500.–	
116/78		8G 564	1 Schüssel, Steinzeug		24.1.	Erdmut F. Pluntke Ant. 1 Berlin 30 Motzstr. 25	180.–	
117/78		33Q 159	1 Zigarettenbilder-Album "Deutsche Kolonien"		25.1.	Antiquariat List 1 Berlin 30 Eisenacher Str. 111	25.–	

Lfd. Nr.	Akten Nr.	Katalog Nr.	Gegenstand	Herkunft	Rechngs.-Datum	Erworben von	Wert DM	Bemerkungen
118/78		41V 73	1 Haushaltungs-Kalender, 1911 Fa. Liebig		25.1.	Antiquariat List 1 Berlin 30 Eisenacher Str. 111	25.–	
119/78		41V 71	1 Buch "Gemüseverwertung im Haushalt", Wiesbaden		"	"	25.–	
120/78		41V 72	1 Buch "Dörrbuchlein Wiesbaden 1907		"	"	15.–	
121/78		41V 70	1 Buch "Obstenkochbüchlein" Wiesbaden 1914		"	"	25.–	
122/78		62C 245	1 Band "Das neue Buch für Mädels", Stuttg.		"	"	10.–	
123/78		62i 125	1 Reiseführer "Weimar"		"	"	3.–	
124/78		62i 118	1 Festschrift v. Langensalza, 1911		"	"	6.–	
125/78		33Q 140	1 Ansichtskarten-von Rübeland/Harz		"	"	3.–	
126/78		33Q 144	1 Heft m. Ansichtskarten aus d. Elsaß		"	"	4.–	
127/78		62i 113	1 Reisealmanach		"	"	8.–	
128/78		62i 114	1 Reiseführer Der Harz		"	"	3.–	
129/78		33Q 143	10 Ansichtskarten (in Umschlag) um d. Festung Königstein/Sächs. Schweiz		"	"	4.–	
130/78		33Q 142	12 Ansichtskarten v. Wittenberg		"	"	4.–	

Rechnungsjahr 1978

Lfd. Nr.	Akten Nr.	Katalog Nr.	Gegenstand	Herkunft	Rechngs.-Datum	Erworben von	Wert DM	Bemerkungen
131/78		62i 141	2 Farbpostkarten "Die Saar		25.1.	Antiquariat List 1 Berlin 30 Eisenacher Str. 111	10.–	
132/78		62i 116	1 Reisehandbuch Berlin 1911		"	"	5.–	
133/78		33Q 138	12 Farbpostkarten "Neuschwanstein		"	"	3.–	
134/78		62i 119	1 Führer "Untere Elbfahrten"		"	"	3.–	
135/78		62i 120	1 Reiseführer v. Braunlage/Harz		"	"	4.–	
136/78		62i 122	1 Reiseführer v. Stuttgart		"	"	4.–	
137/78		62i 121	1 Reiseführer v. Rostock		"	"	12.–	
138/78		62i 126	1 Reiseführer v. Nürnberg		"	"	4.–	
139/78	62I320	46A/2	1 Verkehrskarte Mitteldeutschland		"	"	4.–	
140/78		33Q 141	20 Farbansichten v. d. Vogesen		"	"	5.–	
141/78		62i 115	1 Reiseführer d. Wartburg Bln 1931		"	"	5.–	
142/78		62i 224	1 Relief-Panorama d. Rheins		"	"	8.–	
143/78		62i 140	1 Relief Panorama d. Rheins		"	"	8.–	

Rechnungsjahr 19

Lfd. Nr.	Akten Nr.	Katalog Nr.	Gegenstand	Herkunft	Rechngs.-Datum	Erworben von	Wert DM	Bemerkungen
144/78		62 I 223	1 Reinlauf-Panorama		25.1.	Antiquariat List 1 Berlin 30 Eisenacher Str. 111	5.–	
145/78			1 Relief-Panorama d. Rheins		"	"	20.–	
146/78		62 i 128	1 Band Luzern (Fotos)		"	"	4.–	
147/78		33Q 137	1 Foto- v. Hamburg		"	"	3.–	
148/78		62 i 127	1 Fotoband v. Nürnberg		"	"	5.–	
149/78		62 i 144	20 Postkarten ~~1 Fotoband~~ Nürnberg		"	"	5.–	
150/78		62 i 123	1 Reiseführer d. Schweiz		"	"	5.–	
151/78	62 I 317	46A/1	1 Reisekarte d. Schweiz		"	"	2.–	
152/78		62 i 117	1 Reiseführer Zugspitze u. Umgebung		"	"	5.–	
153/78		62 i 124	1 Reiseführer durch Bern		"	"	3.–	
154/78		33Q 158	1 Fotoband v. München		"	"	10.–	
155/78		33Q 157	1 Rhein-Panorama		"	"	20.–	
156/78		41V 68	1 Tierschutzkalender 1909		"	"	4.–	

Rechnungsjahr 19 78

Lfd. Nr.	Akten Nr.	Katalog Nr.	Gegenstand	Herkunft	Rechngs.-Datum	Erworben von	Wert DM	Bemerkungen
157/78	62 I 318-319	46A 3+4	1 Wanderkarte Seengebiet v. Mecklenburg + 1 Karte v. Osthofeld.		25.1.	Antiquariat List 1 Berlin 30 Eisenacher Str. 111	3.–	
158/78		62 I 316	1 Reise- u. Autokarte v. Deutschland		"	"	3.–	
159/78		41V 70	1 Bd. Liebhaberkünste "Laubsägearbeiten..."		"	"	1.–	
160/78		33Q 679	12 Postkarten v. Berchtesgaden		"	"	8.–	
161/78		310 220 a-c	3 Briefbeschwerer – Dome – Souvenirs Trier – Bamberg		31.1.	[redacted] Hohenzollernstr. 1/37 31A ~~geschenk~~	3.–	
162/78		310 100	1 Wanderschuh-Souvenir, als Zündholzbehälter			" ~~Geschenk~~	1.–	
163/78		80 615	1 Topf Keramik		28.1.78	[redacted] Güternachverkehr Braunschweig Hinter Ägidien 5	35.–	
164/78			1 Buch			"	30.–	
165/78		12U 15	1 Rübenhacke heber			"	10.–	
166/78		10G 22	1 Schüssel, Keramik – Sieb –			"	45.–	
167/78		8N 369	1 Keramikkrug aus Friedendorf, 1886 Hessen		28.1.78	Ant. Ricquier Braunschweig am Magnitor 6	600.–	
168/78		8M 241	6 Henkeltassen aus Sommerschenburg		"	"	200.–	
33S 2472 169/78		33S 2472	1 Bilderrätsel		20.12.77	Ant. Wölfle München Amalienstr. 65	100.–	

Lfd. Nr.	Akten Nr.	Katalog Nr.	Gegenstand	Herkunft	Rechngs.-Datum	Erworben von	Wert DM	Bemerkungen
170/78			1 Bilderbogen "Der Blumenstrauß" Kühn: Nr. 7954		20.12.77	Ant. Wölfle München 40 Amalienstr. 65	40.–	
171/78		33G 4143	1 Bilderbogen "Der Blumenstrauß" Kühn Nr. 6631		"	"	40.–	
36A 427 172/78			1 Kartenspiel (Kaiser Sigismund)		"	"	120.–	
173/78		33G 2292	1 Bilderbogen Blumenalphabet Hochwind, München		"	"	30.–	
174/78		33G 3854	Erndte Fest -Fibelfleaser-		"	"	30.–	
175/78		33G 3854	Die Schnitter -Fibelfleaser-		"	"	30.–	
176/78			1 Bilderbogen		"	"	30.–	
177/78			1 ~~Ausschnei~~ Bilderbogen -Ausschneidebogen Robrahn-Magdeburg		"	"	60.–	
178/78			1 Ausschneidebogen Cäsar Schwarzwald Verlag Freudenstadt		"	"	30.–	
179/78		33G 3751	1 Ausschneidebogen Sommerlandschaft f. eine Lampe		"	"	50.–	
180/78		33S 2303	1 Heiligenbild, (Abendmahl)		"	"	30.–	
181/78		33B 1825	1 Heiligenbild - Christl. Verein		"	"	50.–	
182/78		33G 449	1 Heiligenbild - Tag der Weihe		"	"	50.–	

Rechnungsjahr 1978

Lfd. Nr.	Akten Nr.	Katalog Nr.	Gegenstand	Herkunft	Rechngs.-Datum	Erworben von	Wert DM	Bemerkungen
183/78 33B 5342			1 Heiligenbild Jesus Amabilis (M. Will - Augsburg)		20.12.77	Ant. Wölfle München 40 Amalienstr. 65	45.–	
184/78		33B 751	1 Heiligenbild - Gebet d. Kinder		"	"	10.–	
185/78		33S 2289	1 Heiligenbild - Prägebild - Himmelfahrt Christi		"	"	50.–	
186/78		33S 811	1 Heiligenbild - Prägebild - Himmelfahrt Christi		"	"	50.–	
187/78		33G 3752+3753 33G 4035 33G 4060	4 Ausschneidebogen		"	"	240.–	
188/78		33G 2293	1 Bilderbogen Doppeladler Renner Nürnberg		"	"	20.–	
189/78		33G 2318	1 Bilderbogen Amphibien Henry + Cohen, Bonn		"	"	70.–	
54L 455 190/78		54L 418	1 Convolut Andachts-Blätter		"	"	50.–	gesamt: 169/78 - 191/78 = 1295 = 1227.49 + 67.51 5,5% Mwst + 5,– DM Porto
191/78		54H 320+321	1 Bilderbogen "dem Fläße"		"	"	70.–	
192/78		39E 1	1 Neujährchen -Neujahrswecken-	Marburg 1978	31.1.	[redacted] 3551 Wehrda b. Marburg Geschenk	1.–	sind gebrochen und aufgefressen v. Ungeziefer Zi
193/78		AC 527	1 Leporello "Sächsische Böhmische Schweiz		23.1.77	[redacted] Osnabrück antiqu.	22.–	
194/78		33R 466-475, 482 33S 397-403, 405-431 50i 228	46 Öldrucke		23.1.77	[redacted] 6238 Hofheim	46.–	
195/78		33R 476-478	6 Öldrucke (Herrscher)		"	"	30.–	

Rechnungsjahr 1978

Lfd. Nr.	Akten Nr.	Katalog Nr.	Gegenstand	Herkunft	Rechngs.-Datum	Erworben von	Wert DM	Bemerkungen
196/78		54 L 95 114	20 Andenken an Konfirmation und Kommunion			[redacted] 6238 Hofheim	40.–	
197/78		33 S 432	1 Einzelblatt: Das ungerechte Gericht			"	15.–	
198/78		33 S 433	1 Einzelblatt Gnadenbild St. Maria i. Telste			"	10.–	
199/78		33 S 434	1 Einzelblatt Herz ~~Jesu~~ Maria			"	10.–	
200/78		33 S 435	1 Einzelblatt St. Crescentia			"	5.–	
201/78		33 S 436	1 Einzelblatt Luther			"	3.–	
202/78		33 S 437	1 Einzelblatt Johannes d. Täufer			"	5.–	
203/78		33 S 438	1 Einzelblatt Die Reformatoren			"	25.–	
204/78		33 R 479	1 Einzelblatt Veteranenkasse			"	5.–	
205/78		33 R 480	1 Einzelblatt Wilhelm I.			"	3.–	
206/78		33 R 481	1 Gedenkblatt f. das deutsche Volk			"	10.–	
207/78		33 Y 43	1 Reservisten-Bild			"	20.–	
208/78		33 S 439	1 Prägebild (Christus)			"	1.–	

Rechnungsjahr 1978

Lfd. Nr.	Akten Nr.	Katalog Nr.	Gegenstand	Herkunft	Rechngs.-Datum	Erworben von	Wert DM	Bemerkungen
209/78		33 S 440	2 Tuselbilder			[redacted] 6238 Hofheim "	15.–	
210/78		33 R 483	1 Tuselbild Nikolausv. Preußen			"	15.–	
211/78		33 R 484 a/b	2 Bilder: Rosalie Häusel u. Stefel			"	30.–	
212/78		33 S 441	1 Bild: Katharina			"	10.–	
213/78		54 L 115	1 Andenken an die Kommunion ~~gerahmt~~			"	12.–	
214/78		33 S 442	1 Tuselfelgner St. Elisabeth			"	20.–	
215/78		33 S 443	1 Tuselfelgner Christus a. Kreuz			"	20.–	
216/78		33 S 444	1 Tuselfelgner: 1 Abendmahl			"	25.–	
217/78		33 R 485	1 Ehrentafel d. Kriegervereins Uhlheim			"	15.–	
218/78		33 C 2015	1 Neues Soldatenspiel		4.5. 1977	Arn. Koch Berlin	110.–	gesamt: 670.– = 635.07 MwSt 34.93 670,00
219/78		33 L 2013	1 Weltreise-Spiel			"	180.–	
220/78		33 C 2014	1 Belagerungs-Spiel			"	380.–	
221/78		41 V 55	1 Beschäftigungs-Buch			[redacted] Geschenk	2.–	

Rechnungsjahr 1978

Lfd. Nr.	Akten Nr.	Katalog Nr.	Gegenstand	Herkunft	Rechngs.-Datum	Erworben von	Wert DM	Bemerkungen
222/78		36 E 53	3 Textheffte f. Kindertheater	um 1930 in einem Berliner Papierwarengeschäft erworben	2.2.78	[redacted] Berlin Geschenk	30.–	
223/78			1 Verlobungsanzeige 1911		2.2.78	[redacted] 1/41, Ahornstr. 11 Geschenk	2.–	
224/78		33G 442+478	2 Taufbriefe Moritzburg 1847		"	" Geschenk	30.–	
225/78		33G 537	1 Geburtsanzeige und Taufeinladung Ilmenau 1875		"	" Geschenk	10.–	
226/78		33H 461+462	2 ~~Weihnachts~~-Neujahrsbriefe			" Geschenk	10.–	
227/78		33C 4056	1 Ausschneidebogen		2.2.78	Venator KG. Art. 2 Köln 1 St. Apernstr.	45.–	276.42 18.58 5,5% MWST 293.–
228/78		33C 4055	1 Ausschneidebogen		"	"	140.–	
33W 272/274 229/78			3 Stichmusterbogen		"	"	108.–	
230/78		38 H 144 a,b	2 Backbleche Kupfer, verzinnt	Berlin	1.2.78	[redacted] 1/15 Darmstädter Str. 5	120.–	
231/78		17O 34+35	2 Wäschebeutel		8.2.	[redacted] Berlin Geschenk	4.–	
232/78		17O 33	1 Brotbeutel		"	" Geschenk	1.–	
233/78		17A 140 → 19K67 →	1 Überhandtuch, 1 Lochstickerei		"	" Geschenk	4.–	
234/78		J i 8	2 Kaffeewärmer		"	" Geschenk	4.–	

Rechnungsjahr 1978

Lfd. Nr.	Akten Nr.	Katalog Nr.	Gegenstand	Herkunft	Rechngs.-Datum	Erworben von	Wert DM	Bemerkungen
235/78		61A 20	1 Tafel z. Arbeitsjubiläum, Kupfer in schwarzem Rahmen		6.2.	Antiquariat List 1 Berlin 30 Eisenacher Str. 111	60.–	
236/78		62D 151	1 Buch "Der Soldaten-Freund" Berlin, 1851		"	"	4.–	
237/78		47B 172	1 Kalender "Weltrhythmus-Kalender", 1828		"	"	3.–	
238/78		62D 15	1 Katalog "Brautaussteuern" d. Fa. Hertzog, Berlin		"	"	5.–	
239/78		33R 459	1 Wandbild-Berglandschaft	Berlin		[redacted] Berlin Geschenk	10.–	
240/78		36E 28	1 Flachfiguren-theater	Berlin		[redacted] Prager Str. 11 1/30 Geschenk	100.–	
241/78		33C 1979 2007	24 Bilderbogen "Der Kreuzzug nach Palästina" Trentsensky Wien		10.1.1978	[redacted] 4 Düsseldorf Kapellstr. 31	2.400	
242/78		33C 2003–2008; 2034–2104; 2020–2026	24 Bilderbogen die Karavane nach Mekka Trentsensky			"	2150.–	= Position 1 = 59 Bogen
243/78		33C 2087–2093	5 Modellierbogen Gustav Kühn Neuruppin			"	125.–	4.935.– + 6% MWST
244/78		33C 2078, 2085/86 2105	4 Modellierbogen Schreiber Esslingen			"	140.–	
245/78		33C 2106+2107	2 ~~Modellier~~-Historische Bogen Schreiber, Esslingen			"	120.–	
246/78		33C 2111–2117	7 Versetzstücke (Nr. 4, 8, 9, 14, 15, 16, ?) Trentsensky, Wien					Position e = 131 Bogen
247/78		33C 2108–2110+2118–2124	10 Hintergründe u. Kulissen Nr. 8–9, 10, 24, 30, 32, 35, 36, 37, 46					einschließlich 262/78 = 7875.–

Rechnungsjahr 19 78

Lfd. Nr.	Akten Nr.	Katalog Nr.	Gegenstand	Herkunft	Rechngs.-Datum	Erworben von	Wert DM	Bemerkungen
248/78		33 C 21 2134	10 Hintergründe u. Kulissen Nr. 51, 52, 53, 54, 55, 63, 70, 71, 72 li - 72 re, 73		10.1.1978	[redacted] 4 Düsseldorf Kapellstr. 31		
249/78		33 C 2135-2144	10 Hintergründe u. Kulissen Nr. ~~73~~, 74, 75, 89, 112, 113, 114, 121 li - 121 re, 122, 124, 143		"	"		
250/78		33 C - 2145-2149 33 C 2157 a)	~~10~~ 6 Hintergründe u. Kulissen Nr. ~~144~~, 155, 156 li - 156 re, 157, 173, 174 li - 174 re,		"	"		
251/78		33 C 2150 + 2151	2 Hintergründe u. Kulissen 192, 193 li - 193 re,		"	"		
252/78		33 C 2027-2032	6 Bilderbogen "Vögel"		"	"	bis 262/78 = 7875.-	
253/78		33 C 2033-2038	6 Bilderbogen "Theebau in China"		"	"		
254/78	-		18 Bilderbogen "K. Russische Gefechts-Figuren"		"	"		
255/78	-		9 Bilderbogen "K. Preuss. Gefechtfiguren"		"	"		
256/78		33 C 2039-2050	12 Bilderbogen "Die Schlittenfahrt"		"	"		
257/78	-	33 C 2585-259	12 Bilderbogen "Die Franzosen in Algier"		"	"		
258/78		33 C 2157-	9 Theaterbilderbogen 7553, 7556, 7565, 7574, 7601, 7603, 8618, 8647 → Rotsrahn & Co. Gustav. Kühn, Neuruppin		"	"		
259/78			1 Theaterbilderbogen Schlaßdec. Oehmighe + Riemschneider Neuruppin					
260/78		33 C 2092 2093	4 Theaterbilderbogen Rotsrahn, Magdebg.					

Rechnungsjahr 19 78

Lfd. Nr.	Akten Nr.	Katalog Nr.	Gegenstand	Herkunft	Rechngs.-Datum	Erworben von	Wert DM	Bemerkungen
261/78			1 Modellierbogen "Ritterburg" Rotsrahn, Magdeburg		10.1.79	[redacted] 4 Düsseldorf Kapellstr. 31		ab 246/78 bis 262/78 7875.-
262/78		33 C 2078-2079, 2081-2084	8 Modellierbogen Schreiber, Eßlingen		"	"		= 131 Stück + 6% MWSt
263/78		33 C 2170-2181	12 Bilderbogen "Lager Scenen"		"	"		102 Bilderbogen
264/78		33 C 2051-2065	15 Ausschneidebogen Geburt Christi nach 1845		"	"		
265/78		33 C 2066-2077	12 Bilderbogen "Parforcejagd 6 Hasen- und 6 Hirschjagd		"	"		
266/78		33 C 2182-2186	5 Bilderbogen Sächs. Schweiz		"	"		
267/78		33 C 2187-2198	12 Bilderbogen "Costümes" Entwurf: M. v. Schwind u. M. Loder		"	"		5.385
268/78		33 C 4091/92 33 C 4093 a/c	12 Bilderbogen Militär um 1820		"	"		
269/78		33 C 2199-2201	3 Bilderbogen "Laura"		"	"		
270/78		33 C 2202-2204	3 Bilderbogen "Ballett"		"	"		
271/78		33 C 2205-2210	6 Bilderbogen "Der Nordstern"		"	"		
272/78		33 C 2211-2213	3 Bilderbogen "Czar und Zimmermann"		"	"		
273/78		33 C 2214-2225	12 Bilderbogen "Kleine Freunde"		"	"		

Lfd. Nr.	Akten Nr.	Katalog Nr.	Gegenstand	Herkunft	Rechngs.-Datum	Erworben von	Wert DM	Bemerkungen
274/78		33C 2226-2227	2 Bildebogen "Bataillon Striche" kolorie't		10.1.1978	[redacted] Düsseldorf Kapellstr. 31		ab 263/78 – 275/78 = 5385.– + 6% Mst
275/78		33C 2152	1 Bildebogen "Die Zerstörung d. Heidelberg" Rg. Meder, Heidelberg		4			zu. 241/78 – 276/78 = 19 195.- DM
276/78		33C 2153-2156	4 "Neue Bilderbogen"		11			+ 1.091,70 5% Mst = insg. 19.286,70
277/78		8E628-633 8N362-368 8F307-309 8O586-587	18 Steinzeuggefäße	Rhön	19.2.	[redacted] 8 München 80 Nymphenburger Str 38	4000.–	+ 220.40 DM Spedition
278/78		33S538 54L233, 234, 245 50i 1 u 2	9 religiöse Bilder		9.2.	[redacted] Kahle 1 Berlin 15 Einser Str. 15	254.–	
279/78		310 103	1 Modellkeramik		11	"	10.–	
280/78		50v 121	1 Haussegen		8.2.	Boje Antiqu. 1 Berlin 30 Flohmarkt Nollendorfplatz	180.–	
281/78		8G 554	1 Schüssel - Keramik	aus Främing / Straach b. Wittenberg	2.2.	[redacted] Flensburger Str. 19 1/21	182.–	
282/78		8H 845 a,b	2 Teller - Keramik	"	"	"		
283/78			1 Kissenbezug Souvenir aus Wittenberg/DDR	aus Wittenberg Privat gekauft 1977	20.2.	" Geschenk	1.–	
284/78			1 Wandbehang Souvenir	aus Wittenberg Konsum-Kunstgewebe	"	" Geschenk	2.–	
285/78		310 215	1 Holzlappen - Wittenberg	aus Wittenberg HO-Kunstgewerbe	"	" Geschenk	1.–	
286/78		54L 146-149	4 Kommunionkerzen 2. Gebrauch 1978	aus Neumarkt/Orf	"	[redacted] 843 Neumarkt		

Lfd. Nr.	Akten Nr.	Katalog Nr.	Gegenstand	Herkunft	Rechngs.-Datum	Erworben von	Wert DM	Bemerkungen
287/78		54L 150	1 Tischkommunionkerze 2. Gebrauch 1978	aus Neumarkt/Orf	20.2.	[redacted] 843 Neumarkt	286/78 – 287/78 82.–	+ 3.– DM Porto
288/78		47B 173 187	15 Adventskalender	Berlin 1945/1948	"	[redacted] 1 Berlin 31 Bissestr. 14 Geschenk	20.–	
289/78			1 Urkunde z. Überreichung e. Ehrenmedaille z. Sportfest tag Wilhelm I m. Rolle	Berlin	"	[redacted] 1 Berlin-Lichtenfelde Hortensienstr. 20c Geschenk	1.–	
290/78		33W 116-118 120/21	5 Stückvorlagen (Berlin, Nürnberg, Wien) 19. Jh.		"	[redacted] 1 Berlin 31 Georg-Wilhelm-Str. 3 Geschenk	40.–	
291/78		37K 2a-c 37i 3,4a-c	7 Musikwerke		6.II.78	[redacted] 1/33 Kronbergerstr. 13	100.–	
292/78		62L 695	1 Quempasheft		"	"	50.–	
293/78		33F 195-197	3 Poesiealben		"	"	60.–	
294/78		62C 239-241	3 Bolleshüte		"	"	30.–	
295/78		45L 16-17	3 Personalpapiere		"	"	90.–	
296/78		33R 3492-3505	13 Bilderbogen 2338-40 → 6 Bilder Nürnberger Spiele 2341– 1 Bl. Lehmann, Berlin 2342– Neuruppin Kunstverlag 8 Blätter, bunt 2343–		"	"	70.–	
297/78		33R 3562/3566	1 Konvolut Kinderbuch-Illustrationen		"	"	50.–	
298/78		38B 381, 386 388	3 Backmodel		"	"	30.–	
299/78		96A 1662 1663 a,b	2 Hauben		"	"	15.–	

Rechnungsjahr 1978

Lfd. Nr.	Akten Nr.	Katalog Nr.	Gegenstand	Herkunft	Rechngs.-Datum	Erworben von	Wert DM	Bemerkungen
300/78		35 J 96	1 Räucher-männchen		6.II.78	[redacted] 1/33 Kronbergerstr. 13 Geschenk	5.–	
301/78		7 L 153	1 Kästchen ca 1923		16.II.78	[redacted] 1/41 Buggestr. 10a	1.–	
302/78 310 393		31 O 393	1 Brieföffner ca 1946			" Geschenk	1.–	
303/78 310 401		31 O 401	1 Etui f. Häkelnadeln vor 1900			" Geschenk	1.–	
304/78		31 O 104	1 Schale ca 1960			" Geschenk	1.–	
305/78		24 H 10a,b	1 Taufkissen aus wohlhabender Familie	aus Danzig ~ 1875 entstanden	3.III.78	[redacted] 1/38 Marinesteig 482 Geschenk	10.–	
306/78		24 H 9a,b	1 Taufkleid mit Unterrock			" Geschenk	10.–	
307/78		8 E 676	1 Emaille-wanne			[redacted] Berlin 42 Burgemeisterstr. 60 Geschenk	5.–	
308/78			1 Gebildbrot "Hitjepuppe" (Hannover)	gebacken in Berlin, Bäckerei Berling, Westfäl. Str. 1977		[redacted], Berlin Geschenk	1.–	
309/78		54 L 93	1 Konfirmations-andenkenblatt	Ev. Pfingst-kirche, Berlin		[redacted] Berlin Geschenk	1.–	
310/78			1 Bild "Pflügender Bauer"			" Geschenk	5.–	
311/78		33 G 4797	1 englische Bilderbogen			Überweisung Bildarchiv	2.–	
312/78	vgl. 271/81	17 L 2	1 Schlittenkissen, dat. 1834		8.III.78	[redacted] 1/38	70.–	

Rechnungsjahr 1978

Lfd. Nr.	Akten Nr.	Katalog Nr.	Gegenstand	Herkunft	Rechngs.-Datum	Erworben von	Wert DM	Bemerkungen
313/78		9 E 93/94	9 Pfeifenköpfe – Porzellan, mit 10 Unterteilen von Saftbäcke Studentenpfeifen	München	8.III.78	[redacted] 1/38 Geschenk	250.–	
314/78		10 D 18	1 Kaffeemühle		"	[redacted] Berlin Geschenk	5.–	
315/78		10 G 44	1 Brotschneide-maschine		"	[redacted] Berlin Geschenk	5.–	
316/78		33 R 453 a,b	2 Graphiken, a "Der Brautkranz" b "Der Barbier"		"	[redacted] Berlin Geschenk	2.–	
317/78		33 H 120	1 Neujahrsglück-wunsch 1977/78		"	gepleist Ant. Van Loon Arnheim Niederlande Geschenk	1.–	
318/78		62 A 203	1 Legendenbuch			[redacted] Berlin Geschenk	10.–	
319/78		18 B 543	1 Stickmustertuch v. 1903			[redacted] 1/42, Geßenerweg 52 Geschenk	2.–	
320/78		18 B 537	1 Stickmustertuch	Berlin gearbeitet v. Marie-Luise Deiche (geb. 1881 in Berlin), in Bürgerschule Nähe Görlitzer Bahnhof	16.III.78	[redacted] 1/45 Bassermannweg 14b Geschenk	5.–	
321/78		18 r 73	1 Nähtuch	"		" Geschenk	2.–	
322/78		18 A 14	2 gestickte Monogramme f. Taschen f. Männerpaletot			" Geschenk	1.–	
323/78		18 B 553	1 Stickmustertuch gestickt v. Tante der Spenderin = Gertrud Eichler	Berlin Lettehaus 1888		[redacted] 1/45 Viktoria-Str. 2 Geschenk	2.–	
324/78			1 Tischmangel aus d. Haushalt der Eltern d. Spenderin ~ 1906			" Geschenk	10.–	
325/78		20 A 59 a-d	4 Stück Häkelspitze	Berlin 1890		[redacted] Garnisch Geschenk	5.–	

Rechnungsjahr 1978

Lfd. Nr.	Akten Nr.	Katalog Nr.	Gegenstand	Herkunft	Rechngs.-Datum	Erworben von	Wert DM	Bemerkungen
326/78		20F 43	2 Tüllspitzen schwarz	Berlin		[redacted] garmisch Geschenk	1.–	
327/78		18B 536	1 Stickmustertuch Minna Zahn 1862	Sticktuch der Großmutter d. Spenderin Berlin 1862	15.3.78	Geschenk	10.–	
328/78		29B 161 a,b	1 Paar Brautschuhe Hochzeit: 24.6.1896	v. d. Mutter der Spenderin Berlin		Geschenk	5,–	
329/78		26U 101	1 Chemisett mit Jabot	"		Geschenk	1.–	
330/78		53Y 10	1 Weihnachtsgedicht, handgeschrieben v. d. Brief Spenderin	Berlin 1909		Geschenk	1.–	
331/78			1 Konvolut Personaldokumente und Postkarten nach Gemälden d. R. Nitsch (Maler)	aus dem Nachlaß des Malers R. Nitsch überlassen von Haushälterin Lilly Schönberg	15.3.78	[redacted] Freilassing / Bad Canstatt Geschenk	150.–	
332/78 58 I 283, 33 R 4241/4244			1 Konvolut Postkarten nach Gemälden d. R. Nitsch (Maler)	"		[redacted] " Geschenk	20.–	
333/78		32L 74	1 Federzeichnung Darstellung: R. Nitsch	"		" Geschenk	20.–	
334/78 nachkatalogisiert, klein Curtius vergeben		62F	Tagebuch des Malers R. Nitsch	"		" Geschenk	20.–	
335/78		45L 22	1 Lehrbrief 1878 81 fürkellner		15.3.78	[redacted] 1/37 Mörchinger Str. 115a	50.–	
336/78		46K 26 a-g	1 Satz Steinzeugmünzen aus Höhr (6 Stück) 1921			"	50.–	
337/78		35 H 43+44	11 Zinnfiguren (Ritter) 6 zu Pferd, 5 zu Fuß		16.3.78	[redacted] 1/28 Olivenstr. 10	250.–	
338/78		33Q 110	1 Postkartenalbum mit eingelegten Postkarten		19.3.78	[redacted] Berlin Geschenk	10.–	

Rechnungsjahr 1978

Lfd. Nr.	Akten Nr.	Katalog Nr.	Gegenstand	Herkunft	Rechngs.-Datum	Erworben von	Wert DM	Bemerkungen
339/78 62C 3092			1 Buch mit Cappellfoliotafeln v. Schreiber, Eßlingen "Der Bau d. mensch. Körpers".		16.3.78	Ant. Theodor Hennig Motzstr. 25 1 Berlin 30		
340/78		62D 213	1 Illustrierte Zeitschrift "Zur guten Stunde"		"	"	55.–	
341/78			2 Bauernkalender 2 Teile, 1914, 1915		"	"		
342/78		8G 548	1 Schüssel glasierte Ordenware	aus der Werkstatt des Spenders 1978	23.III.78	Töpfer Felix Meching 6551 Bochenau-Hunsrück Geschenk	10.–	
343/78		8E 650	1 Krug glasierte Ordenware	"	"	" Geschenk	10.–	
344/78		33W 107	59 kolorierte Stickvorlagen f. Petit Point-Stickerei	Wien	28.3.78	[redacted] Fa. AMC-Textilwerke, Remscheid-Lennep Geschenk	100.–	
345/78		33S 394 a-d	4 Bilder Leben der Genofeva	Verlag Zentzel Weißenburg	3.4.78	Isabella Borkmann Antiqu. 1/41 Südwestkorso 12	200.–	
346/78		8E 662	1 Krug Hafnerware, dat 1834 Österreich		13.4.78	[redacted] Deidesheimer Str. 19 1 Berlin 33	440.–	
347/78			1 Bild mit Rahmen		2.4.78	[redacted] 1/31 Güntzelstr. 31	30.–	
348/78		31O 101a-d 31O 210	5 Souvenirteller	1920–1960	20.4.78	[redacted] 1/37 Hampsteadstr. 23b Geschenk	5.–	
349/78		31O 102a,b 31O 211a-c	5 Souvenirteller	"		" Geschenk	5.–	
350/78		31O 138	1 Souvenirkästchen	1902		[redacted] 1/41, Buggestr. 41 Geschenk	2.–	
351/78		38E 69-77	10 Blaudruckmodeln		6.4.78	[redacted] Berlin	43.–	

Rechnungsjahr 1978

Lfd. Nr.	Akten Nr.	Katalog Nr.	Gegenstand	Herkunft	Rechngs.-Datum	Erworben von	Wert DM	Bemerkungen
352/78		8E 664	1 Kaffeekanne		19.4.78	[redacted] 1/33 Borkumer Str. 36 Geschenk	2.–	
353/78		31Q 3	1 Papierkrippe	Berlin c.a. 1905 zu Weihnachten	"	[redacted] Kosel Garmisch Geschenk	5.–	
354/78		17A 144	1 Handtuch	gewebt v. 1931 Maria Schmeier i. d. Landwirtschaftsschule Heilsberg/Opr.	"	[redacted] 1/31 Mecklenburgische Str. Geschenk	5.–	
355/78		34L 155	1 Kommunionandenken	1889	"	[redacted], Berlin Geschenk	1.–	
356/78		33S 539	1 Lithographie "Die Engel aus d. Madonna Sixtina"		"	" Geschenk	1.–	
357/78		33R 520+ 521	2 Chromolithographien		"	" Geschenk	2.–	
358/78		33Q 111 33H 119a-d	1 Konvolut Postkarten		19.4.78	[redacted] 1/31 Geschenk Joh. Georg. Str. 17	10.–	
359/78		17E 122	1 Damastdecke Festung Wilhelmstein, Steinhuder See	Aussteuer 1862/1863 der Großmutter d. Spenderin = Doris Woltmann aus Dedensen		[redacted] 1/45, Langestr. Geschenk 1a	20.–	
360/78		41V 57-58	3 Vorlagen für Schiffchenarbeit			[redacted] 1/45 Klingsorpl. 2 Geschenk	5.–	
361/78		33C 2290	Neue deutsche Bilderbogen 25 Folioblätter		16.III 78	Amelang Antiquariat 2 Hamburg 52 Cranachstr. 45	80.–	+ 5.– DM Porto u. Versandspesen
362/78		33W 112	1 Sammlungsheft weiter Stickmuster 1817, Hamburg	aus der Familie Kraus, Kiel (Arzt, Jurist)	21.4.78	[redacted] Lupinenweg 28a 4630 Bochum 1 Geschenk	50.–	
363/78 Verweis auf 10K 31Q		31O 146 a-f	1 Tablett mit 6 Untersetzern		21.4.78	[redacted] 1/31, Joh. Georg. Str. 17 Geschenk	2.–	
364/78		49E	2 Brillenputzer nachkat. klein Currens vergeben		"	" Geschenk	2.–	

Rechnungsjahr 1978

Lfd. Nr.	Akten Nr.	Katalog Nr.	Gegenstand	Herkunft	Rechngs.-Datum	Erworben von	Wert DM	Bemerkungen
365/78		7S110 33Q 799	1 Körbchen (für Eier) mit Serviette		21.4.78	[redacted] 1/31 Joh. Georg. Str. 17 Geschenk	1.–	
366/78		58J ~~1~~ 2	1 Maßtabelle Berlin 1871		"	" Geschenk	1.–	
367/78		30D 18	1 Kette (Gold gab ich für Eisen)		"	" Geschenk	1.–	
368/78		23B 223	1 Frauenhemd aus Ruhstädt – West Prignitz Haushalt: Zabel-Wendt		"	" Geschenk	5.–	
369/78		17A 142	1 Handtuch, Ruhstädt Westprignitz – Johanna Zabel geb. Wendt		"	" Geschenk	5.–	
370/78		19K 71-73	3 Zierdeckchen		"	" Geschenk	1.–	
371/78		23B 224	2 Unterhemden		"	" Geschenk	2.–	
372/78		23E 11	1 Beinkleid		"	" Geschenk	1.–	
373/78 9A			1 Brieföffner		"	" Geschenk	1.–	
374/78			1 Schreibtischschale		"	" Geschenk	1.–	
375/78		31O 182	1 Weinstopsel mit Bär		"	" Geschenk	1.–	
376/78		33Q 104	1 Konvolut Ankleidepüppchen		"	" Geschenk	1.–	
377/78		9E 780	1 Zigarrenschere		"	" Geschenk	1.–	

Rechnungsjahr 1978

Lfd. Nr.	Akten Nr.	Katalog Nr.	Gegenstand	Herkunft	Rechngs.-Datum	Erworben von	Wert DM	Bemerkungen
378/78		8M 278	1 Geburtstagstasse ca 1881		21.4. 78	[redacted] 1/52 Am Rodeland 9a Geschenk	2.–	
379/78		33K 9	1 Klapptisch		"	" Geschenk	1.–	
380/78		18H 23	1 Häkelmustertuch		"	[redacted] 1/65 Kattegatstr. 22 Geschenk	1.–	
381/78		18B 556	1 Strickmustertuch		"	" Geschenk	1.–	
382/78		59G 1	1 Porzellanrelief		"	" Geschenk	1.–	
383/78		41V 60	1 Handarbeitsbuch Methode Stupe		"	[redacted] Berlin Geschenk	5.–	
384/78		26U 99	1 Häkelkragen		"	" Geschenk	1.–	
385/78		21E 32+ 33	3 Schautafeln ca 1850		"	" Geschenk	1.–	
386/78		20A 56 a,b	2 gehäkelte Rosenspitzen		"	" Geschenk	1.–	
387/78		26U 97	1 Occikragen		"	" Geschenk	1.–	
388/78		20D 7 a-d	4 Occispitzen		"	" Geschenk	1.–	
389/78		18G 44	2 Strickproben 1918/19 Seminar f. Handarbeitslehrerinnen Heimathaus f. höh. Töchter Berlin, Magdeburgerstr. 7		"	" Geschenk	1.–	
390/78		18B 551+ 563	3 Stickproben Methode Stupe	1913/1914 Handarbeitslehrerinnen Seminar des Vaterländischen Frauenvereins – Berlin –	"	" Geschenk	1.–	

Rechnungsjahr 1978

Lfd. Nr.	Akten Nr.	Katalog Nr.	Gegenstand	Herkunft	Rechngs.-Datum	Erworben von	Wert DM	Bemerkungen
391/78		18B 554+ 555	2 Stickmustertücher der Charlotte Daniel, Berlin 1909	gearbeitet im Lyceum Berlin N.O. Georgenkirchstr.	21.4. 78	[redacted] Berlin Geschenk	2.–	
392/78		18i 74	1 Nähtuch der Charlotte Daniel	um 1910	"	" Geschenk	1.–	
393/78		170 40	1 Zwiebelbeutel gehäkelt	+	"	" Geschenk	1.–	
394/78		18G 43	2 Strickarbeiten – Staubtücher –	Lyceum +	"	" Geschenk	1.–	
395/78		170 39	1 Topflappenbehälter gestrickt	+	"	" Geschenk	1.–	
396/78		170 44	1 Klammerbeutel	+	"	" Geschenk	1.–	
397/78		26K 327a,b 328a,b	2 Paar Strümpfe handgestrickt 1945/1946 aus aufgelösten Kunstseidenstrümpfen	gestrickt v. Else Scheel	"	" Geschenk	1.–	
398/78 36E 35–109			9 Hefte zum Scheiberschen Kindertheater			[redacted] Düsseldorf Geschenk	45.–	← BM-Beiträge
399/78		8E 640	1 Porzellankännchen	Marjoß/Hessen	8.5.	[redacted] Harnackstr. 18 1 Berlin 33	40.–	
400/78		8O 594	1 brauner Topf	"	"	"	90.–	
401/78		8O 595	1 Schmalztopf Töpferei Buchwald,	"	"	"	90.–	
402/78		8G 561	1 kl. gelbe Schüssel	"	"	"	110.–	
403/78		8O 591ab 592+ 593	4 Milchkrüge	"	"	"	400.–	

Rechnungsjahr 1978

Lfd. Nr.	Akten Nr.	Katalog Nr.	Gegenstand	Herkunft	Rechngs.-Datum	Erworben von	Wert DM	Bemerkungen
404/78		8E 649 8P 57	2 Henkelkrüge	Marjoß / Hessen	8.5.	[redacted] Harnackstr. 18 1 Berlin 33	160.–	
405/78		8G 555	1 Blutschüssel	"	"	"	100.–	
406/78		8O 588	1 Krug für Blut (z. Schüssel)	"	"	"	160.–	
407/78		11M 9	1 Bienentränke	"	"	"	100.–	
408/78		38G 1+2	2 Modeln f. Kaduln Töpfer Buchhold	"	"	"	60.–	
409/78		8G 550	1 Tagschüssel, gelb m. braunen Linien	"	"	"	180.–	
410/78		8G 549	1 große Schüssel	"	"	"	350.–	
411/78		35B 36+37	2 Tonpfeifen, 1978 Töpferei Ruppert	"	"	"	19.–	
412/78		8P 81a-c	1 Essentrage m. 2 Deckeln, 1978 Töpferei Ruppert	"	"	"	18.–	
413/78		62C 222	1 Arbeitsbuch f. d. Schulunterricht		2.V.78	Bismarck-Buchhandlung 1/12 Bismarckstr. 60	8,90	+.60 Porto
414/78		41V 61	Koch- u. Haushaltsbuch 1916		8.5.78	Edgar Rupp Antiquariat Berlin 41 Hertelstr. 5	12.–	
415/78		41V 62	Volks-Kochbuch 1912		"	"	15.–	
416/78		62i 143	Album v. Thüringen		"	"	15.–	

Rechnungsjahr 1978

Lfd. Nr.	Akten Nr.	Katalog Nr.	Gegenstand	Herkunft	Rechngs.-Datum	Erworben von	Wert DM	Bemerkungen
417/78		62 J 142	Album der sächsischen Schweiz		8.5.78	E. Rupp Antiquariat 1 Berlin 41 Hertelstr. 5	18.–	
418/78		62D 214	1 Glückwunschbuch		"	"	6.–	
419/78			3 Aufnähwappen			[redacted] Berlin geschenk	1.–	
420/78	31 0 378 31 0 379	31O 127	4 Reiseandenken			[redacted] Laubacher Str. 19 Berlin 33 geschenk	2.–	
421/78	31 0 388 31 0 389	31 0 128 31 0 139/140	5 Vasen – Reiseandenken			" geschenk	5.–	
422/78	31 0 222 31 0 384 a,b		3 Minifernseher-Reiseandenken			" geschenk	3.–	
423/78		31O 131	1 Andenkendose			" geschenk	1.–	
424/78		31O 80 31O 129 31O 130	3 Wandteller-Reiseandenken			" geschenk	3.–	
425/78		31O 212	1 Wandspruch-Reiseandenken			" geschenk	1.–	
426/78		18B 542	1 Stickmustertuch 1 Gewürzdose Reiseandenken aus Fürstenstein um 1890 mit 8 Gewürzbüchsen			[redacted] Waldallee 24 1/22 Geschenk 1/41 Rubensstr.	2.– ~~3.–~~	gest. Zischka
427/78			1 Muschelschale aus Carlshagen-Ostsee			[redacted] Gohlke geschenk	1.–	
428/78		50i 105	2 Stickbilder, 1921 u. um 1930 (nur für 1 Bild)	gestickt vom Vater d. Vorbesitzers Albert Uhlig aus Neustadt bei Chemnitz	23.5.	[redacted] Berlin-Lübars Mühlenberg 57 geschenk	80.–	
429/78		4i 76 a-c	3 Ofenkacheln Ende 19 Jh.	von Töpfer u. Ofensetzer Kaspar Ries Marjoß / Spessart (Enkel d. Vorbesitzers	23.5.	[redacted] geschenk 6497 Steinau 1 (~~Marjoß~~) Bahnhofstr.	10.–	

Rechnungsjahr 19

Lfd. Nr.	Akten Nr.	Katalog Nr.	Gegenstand	Herkunft	Rechngs.-Datum	Erworben von	Wert DM	Bemerkungen
430/78		50F 15	Sechstes und siebentes Buch Mosis		22.4. 1978	[redacted] Taunusstr. 49 6233 Kelkheim-Eudbach	300,-	+ 6,30 Porto
431/78		62G 222	1 Arbeitsbuch f. d. Sachunterr. 3. Schulj.		12.5. 78	Bismarck-Buchhandlung 1/12	8.90	
432/78		62G 222	1 Arbeitsheft f. d. Sachunterricht 4. Schuljahr		"	"	6.80	-,60 ℳ Porto
433/78			1650 Stück Zinnsoldaten		15.5. 1978	[redacted] 1/45 Mommsenstr. 7-8	550,-	
434/78		33G 4658-4660	3 Farblithographien – Darstellungen von Bürgermilitair u. Bürgergarde Aukt. Nr. 417	Schröder + Jove Hamburg	29.04 1978	Gal. Bassenge Auktion 31 1/33 Erdenerstr. 59	80,-	
435/78		33C 2344-45	2 Bilderbogen Kutschen Aukt. Nr. 475	Hermann München	"	"	80.-	+ 60,- Entgelt 27.60 MWst.
436/78		62E48-53	5 Schausteller-programme Aukt. Nr. 453		"	"	110,-	
437/78		33R 528	1 Radierung – Amme – Hamburg –	C. Suhr Hamburg	"	"	130,-	
438/78		33U 52	1 Kartenspiel – Philipp Otto Runge – Nachdruck			Dorland Werbeagentur Berlin Geschenk	35.-	
439/78		33U 53	1 Kartenspiel – Zigeunerkarten v. A. Kubin Nachdruck d. Heimeran-Verlags/München			Heimeran-Verlag Dietlindenstr. 14 8 München 40 Geschenk	85.-	
440/78		33U 54	1 Kartenspiel Hofämterspiel – Nachdruck	– Piatnik Verlag Wien		" Geschenk	85.-	
441/78		33U 55	1 Kartenspiel d. Oberdeutschen Stechers Nachdruck			" Geschenk	58.-	
442/78		33G 2289	1 Bilderbogen	C. Hoffmann Stuttgart		Bildarchiv Berlin Überweisung	5,-	

Rechnungsjahr 19 78

Lfd. Nr.	Akten Nr.	Katalog Nr.	Gegenstand	Herkunft	Rechngs.-Datum	Erworben von	Wert DM	Bemerkungen
443/78			1 Waschmaschine (Gasmaschine) gekauft 1935 benutzt bis 1978			[redacted] 1/45 Ostpreußendamm 45 Geschenk	10.-	
444/78		8E 639	1 Kaffeekanne		13.6. 78	[redacted] 1/21 Flensburger Str. 19	25.-	
445/78		35J 97	1 Schachtel mit 4 Holzfiguren "Berliner Type"		"	"	10.-	
446/78		8G 557	1 Schüssel, rotbraun m. Wellenlinien Bleiglasierte Irdenware	Marjaß/Spessart	16.6.	[redacted] 1 Berlin 33 Harnackstr. 18	150.-	
447/78		8G 558	1 Schüssel m. Henkeln gelb bleiglas. Irdenware	"	"	"	250.-	
448/78		8G 556	1 kl. dunkelbraune Schüssel m. Punkten bleiglas. Irdenware	"	"	"	100.-	
449/78		8O 606	1 Fettgefäß m. 2 Henkeln, gelb bleiglas. Irdenware	"	"	"	70.-	
450/78			1 Kuchenform bleiglas. Irdenware	"	"	"	200.-	
451/78		8O 607	1 "Judentopf" gelb glas. bleiglas. Irdenware	"	"	"	70.-	
452/78		8O 604+605	2 Vorratstöpfe bleiglas. Irdenware	"	"	"	60.-	
453/78		8O 610	1 "Bluttopf" innen u. außen glas	"	"	"	100.-	
454/78		8O 612	1 Bluttopf, innen gelbl. glasiert, außen unglasiert	"	"	"	100.-	
455/78		8O 611	1 Bluttopf innen dunkelbraun glas., außen unglasiert	"		"	100.-	

Rechnungsjahr 19 78

Lfd. Nr.	Akten Nr.	Katalog Nr.	Gegenstand	Herkunft	Rechngs.-Datum	Erworben von	Wert DM	Bemerkungen
456/78		80 613	1 Bauchtopf, innen selbst glasiert, außen unglas. mit braunem Wellenband	Marjoß	16.6.	[redacted] 1 Berlin 33 Hermannstr. 18	100.–	
457/78		8G 559	1 kl. braune Schüssel	"	"	"	80.–	
458/78		80 614	1 Abrahmgefäß Steinzeug		"	"	40.–	
459/78		8U 38 H1P 16	1 Blumenvase, unglasierte Irdenware 1 Mehlhornchen	Marjoß	"	"	5.–	
460/78		8H 853+ 854	2 Blumentopf-Untersetzer bleiglasierte Irdenware	"	"	"	10.–	
461/78		8G 560	1 kl. Schüssel, glb bleiglas. Irdenware	"	"	"	30.–	
462/78		80 608	1 Vorratstopf od. Milchtopf m. Henkel bleiglas. Irdenware	"	"	"	80.–	
463/78		8M 253	1 Porzellandose (ohne Untertasse) m. Goldbemalung	im Marjeß schraubt	"	"	20.–	
464/78		80 609	1 Henkeltopf m. Ausguß (glb) bleiglas. Irdenware	Marjoß	"	"	120.–	446/78 – 464/78 + 95.50 Transport 3.50 PPT 11.88 MUST = 110.88
465/78		33R 454	1 Bild Konfirm Luise		14.6. 78	[redacted] 1/37 Hampsteadstr. 51	25.–	
466/78		7H 115 117a-d 8H 254 a.b 8G 539+ 547 9H 21+22 8O 598	1 Posten Hausrat		"	"	50.–	
467/78		8H 921	1 Anodenhantelle Berlin		15.6. 78	[redacted] 1/33 Marbacher Str. 13	10.–	
468/78			1 Wäschemangel aus Lexgaard, Nordfriesland		15.6. 78	Schleswig-Holstein. Landesmuseum Geschenk	130.–	

Rechnungsjahr 19 78

Lfd. Nr.	Akten Nr.	Katalog Nr.	Gegenstand	Herkunft	Rechngs.-Datum	Erworben von	Wert DM	Bemerkungen
469/78		17E 125	1 Tischdecke	Schlesien		[redacted] 1/19 Oldenburgallee 12 Geschenk	20.–	
470/78		21E 29	1 Borte	– Gut Bronikowo, Krs. Schmiegel, Prov. Posen		" Geschenk	2.–	
471/78		19M 386	1 Spitzenschal	Schlesien od. Schweiz		" Geschenk	2.–	
472/78			1 Fächer	vermutl. Breslau		" Geschenk	20.–	
473/78		9Q 60	1 geklöppelte Geldbörse			" Geschenk	10.–	
474/78		7H 155	1 Dose Schnupftabaksdose d. Urgroßmutter d. Spenders	Gut Bronikowo Krs. Schmiegel, Prov. Posen		" Geschenk	10.–	
475/78			1 Zündholz-Behälter – Bein –	"		" Geschenk	5.–	
476/78		33V 44	1 Tarodspiel	"		" Geschenk	500.–	
477/78		33V 49	1 Kartenspiel Frz. Farben	"		" Geschenk	50.–	
478/78		33V 48	1 Kartenspiel frz. Farben um 1880	"		" Geschenk	50.–	
479/78		320 33	2 paar Strümpfe – Reise andenken		20.6.78	[redacted] 1/12, Knes. Eisenbahnstr. 86-82 Geschenk	2.–	
480/78		320 34a-c	5 Vanilleteller – Reise andenken	"		" Geschenk	5.–	
481/78		320 35a-d	4 Metallvanilleteller – Reiseandenken	"		" Geschenk	4.–	

Rechnungsjahr 1978

Lfd. Nr.	Akten Nr.	Katalog Nr.	Gegenstand	Herkunft	Rechngs.-Datum	Erworben von	Wert DM	Bemerkungen
482/78		320 36a,b	2 Bocherbecher		20.6.78	[redacted] 1/12 Kniesebeckstr. 86-87 Geschenk	2.–	
483/78		320 37a,b	2 Hufeisenwandschmuck			" Geschenk	2.–	
484/78		320 38	1 Wappenbild – Wien			" Geschenk	1.–	
485/78		320 39a-d	4 Wandbilder – Reiseandenken			" Geschenk	4.–	
486/78		320 40a-e	5 Wandteller – Reiseandenken			" Geschenk	5.–	
487/78		320 41a-d	4 Wandteller – Reiseandenken			" Geschenk	4.–	
488/78		320 46a,b	2 Wandteller – Reiseandenken			" Geschenk	2.–	
489/78		320 42	1 Wandvase – Reiseandenken			" Geschenk	1.–	
490/78		320 43	1 Wimpel f. Fahrrad			" Geschenk	1.–	
491/78		320 44a,b	2 Wandbilder – Reiseandenken			Geschenk	2.–	
492/78		320 45	1 Andenkenkachel			Geschenk	1.–	
493/78		33H438/53 33H465/96	16 Weihnachtsbriefe 28		28.6.78	[redacted] 1/37 Hampsteadstr. 37	60.–	
494/78		534148 a-c	3 Wunschzettel		"	"	15.–	

Rechnungsjahr 1978

Lfd. Nr.	Akten Nr.	Katalog Nr.	Gegenstand	Herkunft	Rechngs.-Datum	Erworben von	Wert DM	Bemerkungen
495/78		33H 271+272	2 Weihnachtsbriefe 1 x Geburtstag 1 x Hochzeit		29.6.78	[redacted] 1/19 Oldenburgallee Geschenk	10.–	
7E112 496/78			1 Spanschachtel		"	" Geschenk	5.–	
7H235 497/78			1 Döschen		"	" Geschenk	2.–	
498/78		46K 23	Andenkenmedaille a. d. Teuerung v. 1817		"	" Geschenk	10.–	
499/78 32L673a/b			2 Studentensilhouetten		"	" Geschenk	10.–	
500/78		62G 226	1 Kinderbuch "Hannchen und die Küchlein" Halle 1834		10.7.78	[redacted] 1/41 Kniephofstr. 46 Geschenk	50.–	
501/78		62G 228	1 Kinderbuch "Der Fuchs und der Drachen" München 1905		"	" Geschenk	30.–	
502/78		62G 223	1 Kinderbuch "Oh diese Kinder!" München		"	" Geschenk	20.–	
503/78		62G 224	1 Kinderbuch "Affenstreiche" München		"	" Geschenk	30.–	
504/78		62G 225	1 Buch "Die Nibelungen"		"	" Geschenk	60.–	
505/78		62G 227	1 Buch "Sechs Geschichten für Neffen und Nichten" v. W. Busch		"	" Geschenk	30.–	
506/78		62G 229	1 Buch "Bilderpossen" v. W. Busch		"	" Geschenk	20.–	
507/78		33Q 139	2 Stück Jux-Sandkarten v. 1928		12.7.78	[redacted] Berlin Geschenk	20.–	

Rechnungsjahr 1978

Lfd. Nr.	Akten Nr.	Katalog Nr.	Gegenstand	Herkunft	Rechngs.-Datum	Erworben von	Wert DM	Bemerkungen
508/78		33R 524	1 Graphik "Altenburger im Korn", 1837		27.6.78	Int. Antiquariat Grothe 1/15 Uhlandstr. 50	50,–	
509/78		33R 523	1 Graphik "Heimkehr aus d. Acker"		"	"	35,–	
510/78		50i 104	1 Haus segen Papierstramin		3.6.78	Antiquitäten Downstairs 1/41 Deitmerstr. 1	35.–	
511/78		62C 230	1 Buch "Naturgeschichte f. Kinder"		6.7.78	Antiquariat Stenderhoff 44 Münster Alter Fischmark	200,–	+ 5,– DM Versicherung u. Versand
512/78		33R 525	1 Graphik Dienstbote u. Weigel		"	"	80.–	
513/78		35E 3a-d	4 Ankersteinbaukästen (1916–1922)		15.7.78	[redacted] Berlin 20 Gartenfelder Str. 128 Geschenk	800,–	
514/78		35M 33	1 Puppenschule hergest. v. Vater d. Spenderin um 1914	Vater = Friedrich Hesse Gürtler u. Ziseleur, 1879–1972 Berlin	"	" Geschenk	20,–	
515/78		35M 34	1 Puppenbadezimmer wie 514/78 hergest. v. 1945/50	Berlin	"	" Geschenk	10,–	
516/78		35M 31+32	1 Puppenschlafzimmer, 2 Teile wie 514/78 hergest. v. 1945/50	Berlin	"	" Geschenk	50,–	
517/78		35M 35	1 Puppenküche 5 Teile wie 514/78 hergest. v. 1945/50	Berlin	"	" Geschenk	50,–	
518/78		35M 36	1 Puppenschlafzimmer hergest. v. Vater d. Spenderin um 7 Teile 1914	Berlin		" Geschenk	30,–	
519/78		35M 37	1 Puppenwohnzimmer hergest. um 9 Teile 1945/50	Berlin		" Geschenk	20,–	
520/78		35A 40	3 Puppchen mit Kleidern			" Geschenk	5,–	

Rechnungsjahr 1978

Lfd. Nr.	Akten Nr.	Katalog Nr.	Gegenstand	Herkunft	Rechngs.-Datum	Erworben von	Wert DM	Bemerkungen
521/78		36D 9 a+b	2 Puzzlespiele Laubsägearbeit	Berlin	15.7.78	[redacted] Berlin 20 Gartenfelder Str. 128 Geschenk	5,–	
522/78		54B 282 a,b	1 Brautkrönchen aus Nordfriesland		15.7.78	[redacted] Seefisch 1/45, Aarauer Str. 8 Geschenk	50,–	
523/78		34J 1	2 Kränzchen aus Nordfriesland		"	" Geschenk	10,–	
524/78			1 Drehbank f. d. Uhrmacher	aus Werkstatt Greetz, Bln-Tegel Treskowstr. 3 Auflösung 1976		[redacted] 1/27 Geschenk	20,–	
525/78		47B 39a	1 Volkskalender auf d. 1845			[redacted] Unter d. Eichen 97 1 Berlin 45 Geschenk	50,–	
526/78		62C 231	1 Anweisungsbuch z. Rechnen			" Geschenk	10,–	
527/78		33Q 124 33H 124	24 Glückwunschkarten			" Geschenk	10,–	
528/78		41V 66	1 Bedienungsanleitung f. d. Kochherd			" Geschenk	1.–	
529/78		33C 4145+4656+4657	3 Bilderbogen			" Geschenk	10,–	
530/78		4Q 2	1 Löschsandtüte			" Geschenk	1.–	
531/78		41V 65 62D 203	2 Anleitungsbücher			" Geschenk	2.–	
532/78		41V 3	1 Konvolut Gebrauchsanweisungen			" Geschenk	1.–	
533/78		45M 29	1 Ehejubiläumsurkunde	Berlin 1913		" Geschenk	5,–	

Rechnungsjahr 1978

Lfd. Nr.	Akten Nr.	Katalog Nr.	Gegenstand	Herkunft	Rechngs.-Datum	Erworben von	Wert DM	Bemerkungen
534/78 33C6390			1 Werbebilderbogen 1906		15.7.78	[redacted] Unter d. Eichen 97 1/45 Geschenk	5,–	
535/78		46J 5	1 Konvolut Lebensmittelmarken 1914/18		"	" Geschenk	5,–	
536/78		46J 8	1 Konvolut Lebensmittelmarken 1919/20		"	" Geschenk	5,–	
537/78		46J 7	1 Konvolut Lebensmittelmarken 1945 mit Mappe		"	" Geschenk	5,–	
538/78		46J 10	1 Konvolut Lebensmittelmarken 1920/21		"	" Geschenk	5,–	
539/78		62B 20	1 Broschüre Die Wilden Weiber aus Dohomey		"	" Geschenk	1,–	
540/78		53D 8	1 Menuekarte z. Faschingsbeginn 11. 11. 1909		"	" Geschenk	1,–	
541/78		39L 8	1 Tüte Ersatzpfeffer 1945		"	" Geschenk	1,–	
542/78 62G 117			1 Werbeblatt f. Kinderlieder		"	Geschenk	1,–	
543/78		62D 204	1 Buch: Die Entwicklung der Hochtouristik i. d. österr. Alpen, Wien 1890		"	Der Bücherwurm Antiquariat 2251 Bielsdorf Hauptstr. 34	16,–	+ 1,10 Porto
544/78		33C 3517	1 Bilderbogen: Christl. Haussegen Rolfahn – Magdeburg		9.5.1978	Antiquariat List 1 Berlin 30 Eisenacher Str. 111	10,–	
545/78		26A 1664	1 Brauthaube aus d. Magdeburger Börde		20.7.78	[redacted] Unter d. Eichen 126 1000 Berlin 45		
546/78		26C 71	1 Tüllstola = Kopftuch zur Haube 545/78		"	"	130,– bis 547/78	

Rechnungsjahr 1978

Lfd. Nr.	Akten Nr.	Katalog Nr.	Gegenstand	Herkunft	Rechngs.-Datum	Erworben von	Wert DM	Bemerkungen
547/78								545/78 546/78
548/78								
549/78								
550/78								
551/78								
552/78								
553/78								
554/78								
555/78								
556/78								
557/78								
558/78		62C 236+ 237	2 Kinderbücher von Himmel u. Erde u. Just der Färbelehrling			" Geschenk	40,–	
559/78		62C 234+ 235	2 Kinderbücher – 1 Hühnerschule 1 Eduard u. Ferdinand			" Geschenk	40,–	

[redacted]

Hamburg d. 28. II. 77

17/78 – 19/78

An das
Museum für Deutsche Volkskunde
IM Winkel 6-8
I Berlin 33

RECHNUNG!

Betr: Verkauf von Mustertücher.

I. Stopftuch 1827 200.-
2. Mustertuch 1828 250.-
3. Mustertuch 1848 400.-
ZUSA: 850.- DM

Gisela Soltkahn

Rechnungsjahr 19 78

Lfd. Nr.	Akten Nr.	Katalog Nr.	Gegenstand	Herkunft	Rechngs.-Datum	Erworben von	Wert DM	Bemerkungen
534/78			1 Werbebildebogen 1906		15.7.78	[redacted] Unter d. Eichen 97 1/45 Geschenk	5,-	
535/78		46J 5	1 Konvolut Lebensmittelmarken 1914/18		"	" Geschenke	5,-	
536/78		46J 8	1 Konvolut Lebensmittelmarken 1919/20		"	" Geschenk	5,-	
537/78		46J 7	1 Konvolut Lebensmittelmarken 1945 mit Mappe		"	" Geschenk	5,-	
538/78		46J 10	1 Konvolut Lebensmittelmarken 1920/21		"	" Geschenk	5,-	
539/78		62B 20	1 Broschüre Die Helden Gelbe aus Dahomey		"	" Geschenk	1,-	
540/78		53D 8	1 Menuekarte z. Faschingsbeginn 11.11. 1909		"	" Geschenk	1,-	
541/78		39L 8	1 Tüte Ersatz-Pfeffer 1945		"	" Geschenk	1,-	
542/78 62 G 117			1 Liederblatt f. Kinderlieder		"	" Geschenk	1,-	
543/78		62D 204	1 Buch: Die Entwicklung der Hochtouristik i. d. österr. Alpen, Wien 1890		"	Der Bücherfreund Antiquariat 2251 Melsdorf Hauptstr. 34	16,-	+ 1,10 Porto
544/78		33C 3517	1 Bildermappe: Christl. Hausregen Reichsbahn-Magdeburg		9.5.1978	Antiquariat List 1 Berlin 30 Eisenacher Str. 111	10,-	
545/78		26A 1664	1 Brauthaube aus d. Magdeburger Börde		20.7.78	[redacted] Unter d. Eichen 126 1000 Berlin 45	130,- bis 547/78	
546/78		26G 71	1 Tüllstola = Kopftuch zu Haube 545/78		"	"		

Der Dank
Bundespräsidenten für Kunst
Walter Scheel

[redacted]
Adr.: [redacted]
Cecilienstr. 45
1000 Berlin 41

Lfd. Nr.	Akten Nr.	Katalog Nr.	Gegenstand	Herkunft	Rechngs.-Datum	Erworben von	Wert DM	Bemerkungen
547/78								
548/78								
549/78		1	Niederbayern		78	Reinhold Klinge 84 Regensburg Thundorfer Str. 7	50,-	
550/78		2i 57	1 Dachreiter aus Ergoldsbach/ Niederbayern		"	"	30,-	
551/78		75	1 Spitzkism aus Pettendorf b. Regensburg		"			
552/								
553/								
554/78		244						
555/78		62G 233	1 Volksschul-Atlas		2.8.78			
556/78		62G 232	1 Lehrbuch der franz. Sprache			Geschenk	5.-	
557/78		62G 184	1 Kinderbuch v. Oscar Pletsch			Geschenk	10,-	
558/78		62G 236+ 237	2 Kinderbücher Von Himmel u. Erde u. Just der Farbenlehrling			Geschenk	40,-	
559/78		62G 234+ 235	2 Kinderbücher - 1 Hühnerschule 1 Eduard u. Fridinand			Geschenk	40,-	

Für Hindemann
geb. Februar
ca 1875
mit 16 Jahren
gest.
Datum:

Antrag Hindemann 1903 Dresden

8.7.77
Geschenk von
[redacted]
+ Schildwidt
+ Elsa, Wwe. Rottweil
der Mediziner
eigene Tochter
(1942 letzte Brand)
Ho.

Lfd. Nr.	Akten Nr.	Katalog Nr.	Gegenstand	Herkunft	Rechngs.-Datum	Erworben von	Wert DM	Bemerkungen
534/78 33C6390			1 Werbebilderbogen 1906		15.7. 78	[redacted] Unter d. Eichen 97 1/45 Geschenk	5,—	
535/78		46J 5	1 Konvolut Lebensmittelmarken 1914/18		"	" Geschenke	5,—	
536/78		46J 8	1 Konvolut Lebensmittelmarken 1919/20		"	" Geschenk	5,—	
537/78		46J 7	1 Konvolut Lebensmittelmarken 1945 mit Mappe		"	" Geschenk	5,—	
538/78		46J 10	1 Konvolut Lebensmittelmarken 1920/21		"	" Geschenke	5,—	
539/78		62B 20	1 Broschüre Die Helden (Gelber Dahomey		"	" Geschenk	1,—	
540/78		53D 8	1 Menuekarte z. Faschingsbeginn 11.11. 1909		"	" Geschenk	1,—	
541/78		39L 8	1 Tüte Ebatr- pfeffer 1945		"	" Geschenk	1,—	
542/78 62 G 117			1 Liederblatt f. Kinderlieder		"	" Geschenk	1,—	
543/78		62D 204	1 Buch: Die Entwicklung der Hochtouristik i. d. österr. Alpen, Wien 1890		"	Der Bücherfreund Antiquariat 2251 Tönning Hauptstr. 34	16,— + 1,10 Porto	
544/78		33C 3517	1 Bilderbogen: Christl. Hausregen Rotahn - Magdeburg		9.5. 1978	Antiquariat List 1 Berlin 30 Eisenacher Str. 111	10,—	
545/78		26A 1664	1 Brauthaube aus d. Magdeburger Börde		20.7.78	[redacted] Unter d. Eichen 126 1000 Berlin 45	130,— bis 547/78	
546/78		26C 71	1 Tüllstola = Kopftuch zur Haube 545/78		"	"		

Lfd. Nr.	Akten Nr.	Katalog Nr.	Gegenstand	Herkunft	Rechngs.-Datum	Erworben von	Wert DM	Bemerkungen
547/78		33F 202	1 Album - Stammbuch -		20.7. 78	[redacted] Unter d. Eichen 1/45		vgl. 545/78 546/78 Lbm-Beitrag
548/78			1 Kegelspiel		27.7. 78	[redacted] 1/28 Ostwestr. 10	60,—	
549/78		2E 1	1 Torspitze aus Ergoldsbach/ Niederbayern		28.7. 78	Volkskunst Gal. - Atelier Reinhold Kluge 84 Regensburg Thundorfer Str. 9	50,—	
550/78		2i 57	1 Dachreiter aus Ergoldsbach/		"	"	30,—	
551/78		75 112	1 Spitze aus B. Re				30,—	
552/78		10K 7	1 Tabe				12,—	
553/78		8M 243	2 Tas (R				6,—	
554/78		62C 242+a- 244	45 Bi				10,—	
555/78		62C 233	1 Gol				5,—	
556/78		62C 232	1 Lehrbuch der franz. Sprache			" Geschenk	5,—	
557/78		62C 184	1 Kinderbuch v. Oscar Pletsch			" Geschenk	10,—	
558/78		62C 236+ 237	2 Kinderbücher Von Himmel u. Erde u. Just der Farbelehrling			" Geschenk	40,—	
559/78		62C 234+ 235	2 Kinderbücher - 1 Hühners Lulu 1 Eduard u. Ferdinand			" Geschenk	40,—	

Gunzert, Norbert

1 Kl. Uhrtasche 13,—
1 Kl. Kulturtasche 6,50
1 Mieder 4,50
24,—

Mi-kel, Mi-kel

1 Tasche 30,—

Rechnungsjahr 1978

Lfd. Nr.	Akten Nr.	Katalog Nr.	Gegenstand	Herkunft	Rechngs.-Datum	Erworben von	Wert DM	Bemerkungen
534/78 33C6390			1 Werbebilderbogen 1906		15.7.78	[redacted] Unter d. Eichen 97 1/45 Geschenk	5,–	
535/78		46J 5	1 Konvolut Lebensmittelmarken 1914/18		"	" Geschenk	5,–	
536/78		46J 8	1 Konvolut Lebensmittelmarken 1919/20		"	" Geschenk	5,–	
537/78		46J 7	1 Konvolut Lebensmittelmarken 1945 mit Mappe		"	" Geschenk	5,–	
538/78		46J 10	1 Konvolut Lebensmittelmarken 1920/21		"	" Geschenk	5,–	
539/78		62B 20	1 Broschüre Die Wilden Weiber aus Dohomey		"	" Geschenk	1,–	
540/78		53D 8	1 Menuekarte z. Faschingsbeginn 11.11. 1909		"	" Geschenk	1,–	
541/78		39L 8	1 Tüte Ersatzpfeffer 1945		"	" Geschenk	1,–	
542/78 62G 117			1 Werbeblatt f. Kinderlieder		"	Geschenk	1,–	
543/78		62D 204	1 Buch: Die Entwicklung der Hochtouristik i. d. österr. Alpen, Wien 1890		"	Der Büchergarten Antiquariat 2251 Drelsdorf Hauptstr. 34	16,–	+ 1,10 Porto
544/78		33G 3517	1 Bilderbogen: Christl. Haussegen Rotrahn-Magdeburg		9.5.1978	Antiquariat List 1 Berlin 30 Eisenacher Str. 111	10,–	
545/78		26A 1664	1 Brauthaube aus d. Magdeburger Börde		20.7.78	[redacted] Unter d. Eichen 126 1000 Berlin 45		
546/78		26G 71	1 Tüllstola = Kopftuch zur Haube 545/78		"	"	130,– bis 547/78	

Rechnungsjahr 1978

Lfd. Nr.	Akten Nr.	Katalog Nr.	Gegenstand	Herkunft	Rechngs.-Datum	Erworben von	Wert DM	Bemerkungen
547/78		33F	1 Album		20.7.	[redacted]		vgl. 545/78 / 546/78
548/78								bm-Beiträge
549/78								
550/78								
551/78								
552/78								
553/78								
554/78								
555/78								
556/78								
557/78								
558/78		62G 236+237	2 Kinderbücher von Himmel u. Erde u. Just der Färbelehrling			" Geschenk	40,–	
559/78		62G 234+235	2 Kinderbücher – 1 Hühnerschule 1 Eduard u. Ferdinand			" Geschenk	40,–	

[redacted]

8000 München 19, den 15. Juni 1978
Jagdstr. 4

Rechnung

für das Museum für Deutsche Volkskunde, Im Winkel 6/8, 1000 Berlin 33
für nachstehend aufgeführte "Souvenirs".

"Münchener Kindl", Münhhen,	9.-- DM
"Münchener Kindl", München	1.-- DM
Briefbeschwerer, München	4.-- DM
Flasche, Starnberg	3.-- DM
Rindenbild, Altötting	5.50 DM
Rindenbild, Altötting	5.-- DM
Tasse, Altötting	10.-- DM
Haus, Garmisch	6.80 DM
Hut, Garmisch	4.-- DM
Lederhose, Garmisch	8.50 DM
Ansteckerl, Garmisch	4.50 DM
Ansteckerl, Farchant/Garmisch	3.-- DM
Ansteckerl, Starnberg	2.50 DM
Rinden-Holzschuh,	2.-- DM
2 Kerzen, Altötting	5.-- DM
2 Weinbembel, Frankfurt	20.-- DM
Rindenbild, Goldberg	8.-- DM
Bild, Bad Reichenhall	1.-- DM
	102.80 DM

Bitte um Überweisung der Summe an obengenannte Adresse.

Lfd. Nr.	Akten Nr.	Katalog Nr.	Gegenstand	Herkunft	Rechngs.-Datum	Erworben von	Wert DM	Bemerkungen
534/78			1 Werbebriefbogen 1906		15.7.78	[redacted] Unter d. Eichen 97 1/45 Geschenk	5,--	
535/78		46J 5	1 Konvolut Lebensmittelmarken 1914/18		"	" Geschenke	5,--	
536/78		46J 8	1 Konvolut Lebensmittelmarken 1919/20		"	" Geschenke	5,--	
537/78		46J 7	1 Konvolut Lebensmittelmarken 1945 mit Mappe		"	" Geschenke	5,--	
538/78		46J 10	1 Konvolut Lebensmittelmarken 1920/21		"	" Geschenke	5,--	
539/78		62B 20	1 Broschüre Die Helden (Leiber) aus Dahomey		"	" Geschenk	1,--	
540/78		53D 8	1 Menuekarte z. Faschingsbeginn 11.11. 1909		"	" Geschenk	1,--	
541/78		39L 8	1 Tüte Elsaß-Pfeffer 1945		"	" Geschenk	1,--	
542/78 62 G 117			1 Liederblatt f. Kinderlieder		"	" Geschenk	1,--	
543/78		62D 204	1 Buch: Die Entwicklung der Hochtouristik i. d. österr. Alpen, Wien 1890		"	Der Bücherfreund Antiquariat 2251 Tönning Hauptstr. 34	16,-- + 1,10 Porto	
544/78		33C 3517	1 Briefumschlag: Christk. Hausregen Reichsbahn-Magdeburg		9.5.1978	Antiquariat List 1 Berlin 30 Eisenacher Str. 111	10,--	
545/78		26A 1664	1 Brauthaube aus d. Magdeburger Börde		20.7.78	[redacted] Unter d. Eichen 126 1000 Berlin 45	130,-- bis 547/78	
546/78		26G 71	1 Türkischa = Kopftuch zur Haube 545/78		"	"		

Lfd. Nr.	Akten Nr.	Katalog Nr.	Gegenstand	Herkunft	Rechngs.-Datum	Erworben von	Wert DM	Bemerkungen
547/78		33F 202	1 Album - Stammbuch -		20.7.78	[redacted] Unter gl. Eichen 1/45		vgl. 545/78 / 546/78 Lbm-Beitrag
548/78			1 Kegelspiel		27.7.78	[redacted] 1/28 Ofenstr. 10	50,--	
549/78		2E 1	1 Torspitze aus Ergoldsbach/ Niederbayern		28.7.78	Volkskunst Jal. - Atelier Reinhold Kurz 84 Regensburg Thundorfer Str. 9	50,--	
550/78		2i 57	1 Dachreiter					
551/78		75 112	1					
552/78		10K 7	1					
553/78		8M 243	2					
554/78		62C 242+a-244	4 Bücher		"	"	10,--	
555/78		62C 233	1 Lehrschul-Atlas		2.8.78	[redacted] 1/30 Joh. Georg Str. Geschenk	5,--	
556/78		62C 232	1 Lehrbuch der franz. Sprache		"	" Geschenk	5,--	
557/78		62C 184	1 Kinderbuch v. Oscar Pastor		"	" Geschenk	10,--	
558/78		62C 236+237	2 Kinderbücher Von Himmel u. Erde u. Just der Farbelehrling		"	" Geschenk	40,--	
559/78		62C 234+235	2 Kinderbücher - 1 Hühnerschule 1 Eduard u. Ferdinand		"	" Geschenk	40,--	

[redacted]
1 Berlin 38
Spanische Allee 9

2türig. Schrank, dat. 1784
aus dem Spreewald
1927 gekauft in der Försterei Groß-Wasserburg im Unterspreewald.

Rechnungsjahr 1978

Lfd. Nr.	Akten Nr.	Katalog Nr.	Gegenstand	Herkunft	Rechngs.-Datum	Erworben von	Wert DM	Bemerkungen
534/78 33C6390			1 Werbebilderbogen 1906		15.7.78	[redacted] Unter d. Eichen 97 1/45 Geschenk	5,–	
535/78		46J 5	1 Konvolut Lebensmittelmarken 1914/18		"	" Geschenk	5,–	
536/78		46J 8	1 Konvolut Lebensmittelmarken 1919/20		"	" Geschenk	5,–	
537/78		46J 7	1 Konvolut Lebensmittelmarken 1945 mit Mappe		"	" Geschenk	5,–	
538/78		46J 10	1 Konvolut Lebensmittelmarken 1920/21		"	" Geschenk	5,–	
539/78		62B 20	1 Broschüre Die Wilden Weiber aus Dohomey		"	" Geschenk	1,–	
540/78		53D 8	1 Menuekarte z. Faschingsbeginn 11.11. 1909		"	" Geschenk	1,–	
541/78		39L 8	1 Tüte Ersatzpfeffer 1945		"	" Geschenk	1,–	
542/78 62G 117			1 Werbeblatt f. Kinderlieder		"	Geschenk	1,–	
543/78		62D 204	1 Buch: Die Entwicklung der Hochtouristik i. d. österr. Alpen, Wien 1890		"	Der Büchergarten Antiquariat 2251 Drelsdorf Hauptstr. 34	16,–	+ 1,10 Porto
544/78		33G 3517	1 Bilderbogen: Christl. Haussegen Rotbahn – Magdeburg		9.5.1978	Antiquariat List 1 Berlin 30 Eisenacher Str. 111	10,–	
545/78		26A 1664	1 Brauthaube aus d. Magdeburger Börde		20.7.78	[redacted] Unter d. Eichen 126 1000 Berlin 45		
546/78		26G 71	1 Tüllstola = Kopftuch zur Haube 545/78		"	"	130,– bis 547/78	

Rechnungsjahr 1978

Lfd. Nr.	Akten Nr.	Katalog Nr.	Gegenstand	Herkunft	Rechngs.-Datum	Erworben von	Wert DM	Bemerkungen
547/78		33F 202	1 Album – Stammbuch –		20.7.78	[redacted] Unter gl. Eichen 1/45		vgl. 545/78 / 546/78 ← bm-Beitrag
548/78			1 Kegelspiel		27.7.78	[redacted] 1/28 Olwenstr. 10	50,–	
549/78		2E 1	1 Torspitze aus Ergoldsbach/Niederbayern		28.7.78	Volkskunst gal. – Atelier Reinhold Klügl 84 Regensburg Thundorfer Str. 9	50,–	
550/78		2i 57	1 Dachreiter aus Ergoldsbach/Niederbayern		"	"	30,–	
551/78		7S 112	1 Spitzkirm aus Pettendorf b. Regensburg		"	"	30,–	
552/78		10K 7	1 Tablett		"	"	12,–	
553/78		8M 243	2 Tassen (Regensburg)		"	"	6,–	
554/78		62G 242+a-244	4 Bücher		"	"	10,–	
555/78		62G 233	1 Volksschul – Atlas		2.8.78	[redacted] 1/30 Joh. Georg. Str. Geschenk	5,–	
556/78		62G 232	1 Lehrbuch der franz. Sprache			" Geschenk	5,–	
557/78		62G 184	1 Kinderbuch v. Oscar Pletsch			" Geschenk	10,–	
558/78		62G 236+237	2 Kinderbücher von Himmel u. Erde u. Just der Färbelehrling			" Geschenk	40,–	
559/78		62G 234+235	2 Kinderbücher – 1 Hühnerschule 1 Eduard u. Ferdinand			" Geschenk	40,–	

Rechnungsjahr 19 78

Lfd. Nr.	Akten Nr.	Katalog Nr.	Gegenstand	Herkunft	Rechngs.-Datum	Erworben von	Wert DM	Bemerkungen
560/78		33G 2294+ 2295	1 Bildebogen → Dublette		2.8.78	[redacted] 1/80 Joh. Georg Str. Geschenk	5.—	
561/78		62D 205	1 Buch "Hunn' flegen un Smetterlings"		"	" Geschenk	1.—	
562/78		33Q 101-108	1 Konvolut Theater- u. Opernprogramme		"	"	1.—	
563/78		33Q 122	1 Album Kriegssammelmarken		"	" Geschenk	10.—	
564/78		54H 69	1 Stundenplan 1892 Mittelschule	des Agnes Loeff = Mutter der Spenderinnen	"	Geschenk	1.—	
565/78		54H 70 62 H 168	1 Konvolut Schulhefte Loeff + Zabel		"	" Geschenk	5.—	
562/78			1 Zeitungsheft "die Woche" 1918		"	" Geschenk [redacted] 2.8.78, siehe 584/78 ff.	1.—	
563/78			1 Konvolut Landbriefe		"	" Geschenk	5.—	
564/78			1 Stickbild — Papier		"	" Geschenk	1.—	
565/78			1 Faltheft d. Hamburg nach Cuxhaven u. Helgoland		"	" Geschenk	10.—	
566/78		33Q 116	1 Gedenkblatt zum 25. Jhrs. Regierungsjub. v. Wilhelm II	Jubiläum Siehe folgende Nr.	"	" Geschenk	5.—	
567/78		62D 216	1 Konvolut Zeitungen zu I. Weltkrieg und Kaiserjubiläum		"	" Geschenk	5.—	
568/78		33F 194	1 Poesiealbum		"	" Geschenk	5.—	

Rechnungsjahr 19 78

Lfd. Nr.	Akten Nr.	Katalog Nr.	Gegenstand	Herkunft	Rechngs.-Datum	Erworben von	Wert DM	Bemerkungen
569/78		33Q 156	1 Konvolut Postkarten		2.8.78	[redacted] 1/30 Joh. Georg Str. Geschenk	30.—	
570/78	18	A 18-20	1 Konvolut Stickproben		"	" Geschenk	1.—	
571/78		19J 137	1 Taschentuch-Behälter		"	" Geschenk	1.—	
572/78		34L 13	1 Zigarettenbinden-teller		"	" Geschenk	1.—	
573/78		23A 112	1 Männerhemd		"	" Geschenk	5.—	
574/78		23B 220	1 Frauenhemd		"	" Geschenk	5.—	
575/78		62D 217+ 218	2 Liederbüchlein		"	[redacted] Berlin Geschenk	2.—	
576/78		26A 1665	1 Haube		"	[redacted] 1/45 Drahestr. 21 f. Geschenk	5.—	
577/78		24F 85-87	3 Babyläppchen		"	" Geschenk	10.—	
578/78		24F 85 24E 16	1 Babyjäckchen mit Häubchen		"	" Geschenk	10.—	
579/78		11T 38	1 Butterfaß f. Ziegenbutter		"	[redacted] Berlin Geschenk	10.—	
580/78		80 621 a,b	2 Salbgefäße ausgegraben in Berlin - Moabit		"	" Geschenk	5.—	
581/78		29B 160 a,b	1 Paar Schuhe	Ostfriesland	2.8.78	[redacted] 1/41 Bremerstr. 49 Geschenk	40.—	

Rechnungsjahr 19 78

Lfd. Nr.	Akten Nr.	Katalog Nr.	Gegenstand	Herkunft	Rechngs.-Datum	Erworben von	Wert DM	Bemerkungen
582/78		26U 98	1 Kragen	Ostfriesland		[redacted] 1/41 Bretanostr. 49 geschenkt	50.–	
583/78		18D 24	1 Stoffprobe zu einem Kleid	ostfriesland		" geschenkt	5.–	
584/78		18A 21	1 Stickbild			[redacted] Berlin geschenkt	1.–	
585/78		62i 112	1 Faltheft v. Hamburg nach Cuxhaven			" geschenkt	10.–	
586/78		33R 465 a-i	1 Konvolut Spachtelbilder			" geschenkt	5.–	
587/78		62D 215	1 Zeitungsheft "Die Woche"			" geschenkt	1.–	
588/78		20F 44	Spitze von einem Brautkleid			[redacted] 1/33 Amselstr. 9 geschenkt	5.–	
589/78		33Q 112	1 Ehrenurkunde gerahmt			[redacted] Berlin geschenkt	10.–	
590/78		62G 238	1 Buch: G.A. Bürger Des Freiherrn v. Münchhausens Reisen u. Abenteuer			[redacted] Berlin geschenkt	5.–	
591/78		38A 35	1 Waffeleisen f. Kohlenherd			[redacted] 1/41 Fritschweg 7 geschenkt	5.–	
592/78		8O 602+603	1 Eisentopf 1 Becher, Eisen		7.8.	Holger Martin, Antiquitäten 1 Berlin 30 Nollendorfstr. 15	100.–	
593/78		8N 363	1 Blechkrug, emailliert u. bemalt		"	"	135.–	
594/78		8E 637	1 Kanne, geschwämmt		"	"	150.–	

Rechnungsjahr 19 78

Lfd. Nr.	Akten Nr.	Katalog Nr.	Gegenstand	Herkunft	Rechngs.-Datum	Erworben von	Wert DM	Bemerkungen
595/78		8E 645	1 blauer Milchtopf		7.8.	Holger Martin Antiquitäten 1 Berlin 30 Nollendorfstr. 15	30.–	
596/78		8E 638	1 Kanne m. blauen Tupfen	Lausitz?	"	"	120.–	
597/78		8E 642	1 hl. braune Kanne m. Deckel	Bunzlau	"	"	65.–	
598/78		8E 646	1 Kanne, Steinzeug m. Lehmglasur	"	"	"	25.–	
599/78		8O 597	1 Milchtopf Steinzeug m. Lehmglasur	"	"	"	70.–	
600/78		8G 546	1 flache Schüssel Steinzeug m. Lehmglasur	"	"	"	60.–	
601/78		8N 372	1 hl. Henkelflasche Steinzeug m. Lehmglasur		"	"	55.–	
602/78		8G 541	1 kl. Schüssel Steinzeug m. Lehmglasur	Magdeburg?	"	"	20.–	
603/78		8G 542	1 Schüssel Steinzeug m. Lehmglasur	"	"	"	45.–	
604/78		8G 543	1 gr. Backschüssel m. 2 Henkeln Steinzeug m. Lehmglasur	Bunzlau	"	"	90.–	
605/78		8G 544	1 Backschüssel m. Qualitätsgefäß u. 2 Henkeln (1 Henkel fehlt)	"	"	"	20.–	
606/78		8O 596 a-f	1 Satz Schmalztöpfe Steinzeug m. Lehmglasur	"	"	"	90.–	
607/78		8G 545	1 Schüssel Steinzeug, außen m. Lehmglasur, innen weiß	" ?	"	"	40.–	

Rechnungsjahr 1978

Lfd. Nr.	Akten Nr.	Katalog Nr.	Gegenstand	Herkunft	Rechngs.-Datum	Erworben von	Wert DM	Bemerkungen
608/78		8G 540	1 Schüssel z. Backen Steinzeug m. Lehmglasur	Bunzlau	7.8.	Holger Martin Ant. 1 Berlin 30 Nollendorfstr. 15	65.–	
609/78		33U 50+51	2 Kartenspiele a) Stralsunder Kaiserkarte b) 1 Skatspiel von Ludw. u. Schmidt, Halle/S.		9.8.	[redacted] Tregestr. 35 1 Berlin 41 Geschenk	50.–	
610/78			1 Hutnadel		"	" Geschenk	1.–	
611/78		31O 48a+b	2 Souvenirs a) Baumaß i. Form e. Bayern b) Bleistift m. Metallhülle		"	" Geschenk	5.–	
612/78		62D 237	1 Buch "Der Ratgeber. Eine Quelle d. Wohlstandes f. Jedermann"		15.8.	[redacted] Berlin Walkenriederstr. 18 Geschenk	5.–	
613/78		8H 861	2 Unterteller - Porzellan (Marke SPM)	aus dem Nachlaß Dr. W. Lindow, 1905–1978, geb. i. Prenzlau/Marke Brandenburg, Großeltern Fam. Hübner, Liegnitz i. Schlesien	16.8	[redacted] 1/45 Kadettenweg 15 Geschenk	30.–	
~~614/78~~		4 Teller 8H860	~~5 Unterteller - Porzellan (Marke KPM)~~	~~Der Vater der Dr. W. Lindow war Generalstaatsanwalt in Memel Magdeburg, Posen, Berlin~~	"	" Geschenk	10.–	Übergeben laut Testament vom 11.8.1969 an das Berlin-Museum
615/78		8H 859	1 Unterteller-Porzellan (Marke KPM)		"	" Geschenk	2.–	
616/78		8M 250	1 Mokkatasse mit Untertasse (Seltmann-Weiden)		"	" Geschenk	2.–	
~~617/78~~		X	~~1 Andenkentasse 1833~~		"	" Geschenk	~~30.–~~	Übergeben laut Testament vom 11.8.69 an das Berlin-Museum
618/78		8M 252	1 Glasköppchen mit Untertasse dazu 1 weitere Untertasse, Kleiner u. anderes Dekor		"	" Geschenk	50.–	s. 8 M 331 MDV 946/78
619/78			1 Deckeltasse		"	" Geschenk	50.–	
620/78		30F 193	1 Medaillon		"	" Geschenk	150.–	

Rechnungsjahr 1978

Lfd. Nr.	Akten Nr.	Katalog Nr.	Gegenstand	Herkunft	Rechngs.-Datum	Erworben von	Wert DM	Bemerkungen
621/78		8M 244	1 Tasse mit Untertasse Meißen		16.8.78	[redacted] 1/45 Kadettenweg 15 Geschenk	200.–	
622/78			1 Schokoladentasse mit Untertasse		"	" Geschenk	80.–	
~~623/78~~		X	~~2 Tassen mit Untertassen Marke: KPM~~		"	" Geschenk	~~200.–~~	Übergeben laut Testament vom 11.8.69 an das Berlin-Museum
624/78		8E 668	1 Milchkännchen		"	" Geschenk	20.–	
625/78		8M 249	1 Mokkatasse mit Untertasse		"	" Geschenk	5.–	
626/78		8M 248	1 Andenkentasse mit Untertasse		"	" Geschenk	2.–	
627/78		8M 245	1 Mokkatasse mit Untertasse		"	" Geschenk	2.–	
628/78		8M 251	1 Andenkentasse		"	" Geschenk	2.–	
629/78		9S 4	1 Spiegelchen mit Engel Elfenbein		"	" Geschenk	20.–	
630/78		9V 1	1 Glocke f. Dienstmädchen		"	" Geschenk	5.–	
631/78			1 Schokoladentasse mit Untertasse		"	" Geschenk	80.–	
632/78		8U 36	1 Pokal, mit Abb. v. Bismarck u. Spruch		"	" Geschenk	40.–	
633/78		9V 2	1 Tischglocke		"	" Geschenk	2.–	

Rechnungsjahr 19 78

Lfd. Nr.	Akten Nr.	Katalog Nr.	Gegenstand	Herkunft	Rechngs.-Datum	Erworben von	Wert DM	Bemerkungen
634/78		35K 163	1 Kännchen		16.8 78	[redacted] 1/45 Kadettenweg 15 Geschenk	5,–	
635/78		5G 67	1 Paar Kerzenleuchter - Zinn v. 1773			" Geschenk	80,–	
636/78		5G 66	1 Paar Kerzenleuchter - Zinn v. 1816			" Geschenk	80,–	
637/78		5G 64	1 Kerzenleuchter Zinn 1776			" Geschenk	25,–	
638/78		5G 65	1 Kerzenleuchter Zinn			" Geschenk	15,–	
639/78		8V 23	1 Schale 1899			" Geschenk	10,–	
640/78		X	1 Schale Porzellan Marke TPM			" Geschenk	60,–	Laut Testament vom 11.8.69 abzugeben an das Berlin-Museum
641/78		8H 897+ 864	1 Paar Teller mit durchbrochenem Rand - Porzellan Marke TPM			" Geschenk	80,–	
642/78		8H 866	1 Teller - Porzellan			" Geschenk	2,–	
643/78		X	1 Schale - Porzellan			" Geschenk	80,–	Laut Testament vom 11.8.69 abzugeben an das Berlin Museum
644/78		X	1 Teller - Porzellan Marke: KPM			" Geschenk	80,–	Laut Testament vom 11.8.69 abzugeben an das Berlin Museum
645/78		8H 872	1 Teller - Porzellan			" Geschenk	10,–	
646/78		8H 865	1 Teller - Porzellan			" Geschenk	2,–	

Rechnungsjahr 19 78

Lfd. Nr.	Akten Nr.	Katalog Nr.	Gegenstand	Herkunft	Rechngs.-Datum	Erworben von	Wert DM	Bemerkungen
647/78		X	1 Teller - Porzellan Marke: KPM		16.8. 78	[redacted] 1/45 Kadettenweg 15 Geschenk	50,–	Laut Testament vom 11.8.69 abzugeben an das Berlin Museum
648/78		X	1 Teller - Porzellan Marke: KPM		"	" Geschenk	80,–	"
649/78		8H 863	1 Teller - Porzellan Marke: KPM		"	" Geschenk	40,–	
650/78		8H 873	1 Teller - Porzellan Marke: KPM		"	" Geschenk	20,–	
651/78		7H 121	1 Zuckerdose Glas - geschliffen		"	" Geschenk	10,–	
652/78		10S 175	1 Zuckerlöffel Silber		"	" Geschenk	3,–	
653/78		8D 98	1 Bodenhenglas der Julie Hübner 1852		"	" Geschenk	100,–	
654/78		5G 68+ 70	1 Paar Leuchter Porzellan		"	" Geschenk	80,–	
655/78		8Y 41	1 Vase		"	" Geschenk	150,–	
656/78		X	1 Glasschale mit Silberfuß		"	" Geschenk	80,–	Laut Testament vom 11.8.69 abzugeben an das Berlin-Museum
657/78		8D 93	4 Glasbecher		"	" Geschenk	100,–	
658/78		31L 64	1 Porzellanfigur - Mädchen mit Geige		"	" Geschenk	50,–	
659/78		31L 60	1 Porzellanfigur - Frau		"	" Geschenk	80,–	

Rechnungsjahr 1978

Lfd. Nr.	Akten Nr.	Katalog Nr.	Gegenstand	Herkunft	Rechngs.-Datum	Erworben von	Wert DM	Bemerkungen
660/78		31L 65	1 Porzellanfigur - flötender Knabe vgl. Lieni: 058/78		10.8	[redacted] 1/45 Kadettenweg 13 Geschenk	50,-	
661/78		8E 699	1 Zunftkanne Zinn		"	" Geschenke	100,-	
662/78		8M 264	1 Brotkorbtasse Porzellan		"	" Geschenke	50,-	
663/78		8M 246+ 247	2 Mokkatassen mit Untertassen		"	" Geschenke	5,-	
664/78			1 Untertasse Marke: KPM		"	" Geschenk	5,-	Laut Testament vom 11.8.69 abgegeben an das Berlin-Museum
665/78			1 Untertasse:		"	" Geschenke	5,-	"
666/78		8H 876	1 Teller Steingut		"	" Geschenke	40,-	
667/78		8H 869	1 Teller Steingut		"	" Geschenke	40,-	
668/78		8H 870	1 Teller Steingut		"	" Geschenke	40,-	
669/78		8H 871	1 Teller Steingut		"	" Geschenke	40,-	
670/78		8H 868	1 Teller Steingut		"	" Geschenke	40,-	
671/78		8H 878	1 Teller Steingut		"	" Geschenke	40,-	
672/78		8H 867	1 Teller Steingut		"	" Geschenke	40,-	

Rechnungsjahr 1978

Lfd. Nr.	Akten Nr.	Katalog Nr.	Gegenstand	Herkunft	Rechngs.-Datum	Erworben von	Wert DM	Bemerkungen
673/78			3 Porzellanteller KPM - Berlin		16.8	[redacted] 1/45 Kadettenweg 13 Geschenke	60,-	Laut Testament vom 11.8.69 abgegeben an das Berlin-Museum
674/78			1 Emailleteller 19Jh		"	" Geschenk	20,-	"
675/78		54F 42	1 Urkunde z. Silbernen Hochzeit		"	" Geschenke	15,-	
676/78		45M 5	1 Anmeldebogen des Wilhelm Lindow 1851		"	" Geschenk	1,-	
677/78		45M 6	1 Brief z. 50-jährigen Promotionsjubiläum, 1902		"	" Geschenk	1,-	
678/78		45M 7	1 Promotionsurkunde zur SD-Ingenieur d. L. A. W. Lindow		"	" Geschenk	10,-	
679/78		45M 8ad	4 Abschriften - gedruckt der Promotionsurkunde des L. A. W. Lindow	vgl. 678/78	"	" Geschenke	4,-	
680/78		45N 1a,b	2 Urkundenrollen Gotte Promotionsrollen		"	" Geschenke	10,-	
681/78		45L 12	1 Militärattest des Wilhelm Lindow		"	" Geschenke	5,-	
682/78		45M 9	Universitäts-Bescheinigung des Wilhelm Lindow		"	" Geschenk	2,-	
683/78		45M 10	Universitätsabgangszeugnis d. Univ. Bonn f. W. Lindow		"	" Geschenk	2,-	
684/78		35K 162	1 Porzellanhäubchen		"	" Geschenk	1,-	
685/78			1 Porzellanbild		"	" Geschenke	25,-	Laut Testament vom 11.8.69 abgegeben an das Berlin Museum

Lfd. Nr.	Akten Nr.	Katalog Nr.	Gegenstand	Herkunft	Rechngs.-Datum	Erworben von	Wert DM	Bemerkungen
686/78			1 Perlenstickerei - 2 Teile		16.8.	[redacted] 1/45 Kadettenweg Geschenk	5,-	
687/78 9Z 13			1 Etui			" Geschenk	10,-	
688/78			1 Streichholzbehälter aus Ulm			" Geschenk	5,-	
689/78			1 Bild - Ansicht v. Berlin			" Geschenk	2,-	
690/78		46G 6	1 Reisetasche Leder 1786			" Geschenk	50,-	
691/78			1 Nadelbehälter			" Geschenk	10,-	
692/78			1 Dosendeckel mit Perlenstickerei			" Geschenk	2,-	
693/78		33F 200	1 Stammbuch - Album			" Geschenk	50,-	
694/78		33F 199	1 Album			" Geschenk	15,-	
695/78		33F 198	1 Album			" Geschenk	30,-	
696/78			1 Wachsarbeit in Kugelform			" Geschenk	1,-	
697/78		33X 60	1 Stoffentenband			" Geschenk	5,-	
698/78		7L	1 Schächtelchen mit Perlenstickerei nachkatalogisiert			" Geschenk	3,-	

Rechnungsjahr 1978

Lfd. Nr.	Akten Nr.	Katalog Nr.	Gegenstand	Herkunft	Rechngs.-Datum	Erworben von	Wert DM	Bemerkungen
699/78		3L 2	1 Türschild		16.8	[redacted] 1/45 Kadettenweg 15 Geschenk	1.-	
700/78		32L 80	2 Fotos		"	Geschenk	5.-	
701/78		54I	1 Militärmarke aus d. Boxer-Nachkatalogisierungsbestand		"	Geschenk	1.-	
702/78			3 Perlarbeiten		"	Geschenk	5.-	
703/78			1 Schiller - Bild z. Aufstellen		"	Geschenke	1.-	
704/78		54H 357	1 Konvolut Bücher u. Hefte		21.8.	[redacted] A 4010 Eferding/OÖ Brandstetterstr. 19 Geschenk	5.-	
705/78		62D 238	1 Jahrgang der sächs. Dorfzeitung		16.8.	Helios - Buchhandlg. u. Antiquariat, 1 B 52 Eichbaumdamm	35.-	+ 0.70 Porto + 6% 2.14 MWSt
706/78		42Y 1	1 Kartenmaschine		16.8	[redacted] Berlin Nikolassee Teutonenstr. 11a Geschenk	1.-	
707/78		9E 92	1 Pfeifenkorf		26.8	[redacted] Im Hirschsprung 13 1 Berlin 33 ~~Geschenk~~	~~2.~~	siehe 709/78 - 711/78
708/78		36F 1	1 Holzlöffel		16.8	[redacted] Berlin-Nikolassee Teutonenstr. 11a Geschenk	1.-	
709/78		7L	1 Dose nachkatalogisiert		26.8	[redacted] Im Hirschsprung 13 1 Berlin 33 ~~Geschenk~~	~~2.~~	dazu 707/78
710/78		9Q 61	1 Feldbeutel		26.8	" ~~Geschenk~~	~~2.~~	80.-
711/78		170 31+ 32	2 Stickereien		26.8	" "		

Rechnungsjahr 19 78

Lfd. Nr.	Akten Nr.	Katalog Nr.	Gegenstand	Herkunft	Rechngs.-Datum	Erworben von	Wert DM	Bemerkungen
712/78			1 Bierkrug mit Musik	Berlin	1.6.78	[redacted] 1/31	38.50	
713/78			1 Bierkrug	"	"	"	4.80	
714/78			1 Berliner Luftdose	"	"	"	0.95	
715/78			1 Berliner Weissglas	"	"	"	2.70	
716/78			1 Stamper Glas	"	"	"	-.75	
717/78			1 Bierstulpe	"	"	"	2.20	
718/78			1 Likörstiefel	"	"	"	1.95	
719/78			1 Likörstiefel	"	"	"	3.80	
720/78			1 Ansteckbärchen	"	"	"	1.-	
721/78			3 Plastik - Broschen	"	"	"	2.75	
722/78			2 Schwimmstifte	"	"	"	3.25	
723/78			1 Bierkrug	"	"	"	4.60	
724/78			1 Kissenhülle	"	"	"	4.95	

Rechnungsjahr 19 78

Lfd. Nr.	Akten Nr.	Katalog Nr.	Gegenstand	Herkunft	Rechngs.-Datum	Erworben von	Wert DM	Bemerkungen
725/78			1 Pelzfell - Bären	Berlin	1.6.78	[redacted] 1/31	1.50	
726/78			1 Fernrohr auf Sockel	"	"	"	8.90	
727/78			1 Verk. Berliner - Brandenburger Tor	"	"	"	8.30	
728/78			1 Verk. Bären	"	"	"	2.50	
729/78			4 Fläschchen Berl. Blödsinn	"	"	"	5.80	
730/78			1 Bierstulpe	"	"	"	2.10	
731/78			1 Berliner Deko-Fächer	"	"	"	0.20	
732/78			1 Riesenbärstift	"	"	"	1.35	
733/78			1 Messer	"	"	"	1.95	
734/78			1 Messer mit Scheide	"	"	"	1.-	
735/78			1 Berliner Koffer	"	"	"	2.25	
736/78			1 Fernseher	"	"	"	2.50	
737/78			1 W.C. Ente	"	"	"	2.20	

Rechnungsjahr 19 78

Lfd. Nr.	Akten Nr.	Katalog Nr.	Gegenstand	Herkunft	Rechngs.-Datum	Erworben von	Wert DM	Bemerkungen
738/78			5 Kinderringe	Berlin	1.6.78	[redacted] 1/31 Babelsberger Str. 40-41	1.—	
739/78			1 Berlin Bus	"	"	"	4.80	
740/78			3 Kamin-Streichhölzer	"	"	"	4.05	
741/78			1 Porz. Ascher	"	"	"	2.80	
742/78			1 Füllerständer	"	"	"	5.80	
743/78			1 Berlin Kerze	"	"	"	4.70	
744/78			1 Kerzenhalter	"	"	"	1.80	
745/78			1 quartett Spiel	"	"	"	1.30	
746/78			5 Brokatwappen	"	"	"	2.50	
747/78			1 sortiment Rollen	"	"	"	5.—	
748/78			1 Berlin Hut	"	"	"	3.60	
749/78			1 Kachel	"	"	"	2.70	
750/78			1 Ulm-Teller	"	"	"	3.50	

Rechnungsjahr 19 78

Lfd. Nr.	Akten Nr.	Katalog Nr.	Gegenstand	Herkunft	Rechngs.-Datum	Erworben von	Wert DM	Bemerkungen
751/78			1 Römer glas	Berlin	1.6.78	[redacted] 1/31 Babelsberger Str. 40-41	3.50	
752/78			1 velourbär	"	"	"	1.60	
753/78			1 Bär mit Koffer	"	"	"	1.10	
754/78			1 Plüschbär	"	"	"	3.50	
755/78			1 Salz u. Pfefferstr. ~~1 Hase~~	"	"	"	5.90	
756/78			1 Maccaloffel	"	"	"	2.10	
757/78			1 Kopftuch	"	"	"	3.30	
758/78			1 Bär mit Glocken	"	"	"	13.80	
759/78			1 Wandbild-Thermometer	"	"	"	12.—	
760/78			1 Wandteller	"	"	"	11.50	
761/78			1 Wandbehang	"	"	"	5.50	
762/78			1 Reisenbild	"	"	"	1.95	
763/78			1 Riesenbild	"	"	"	4.50	

Rechnungsjahr 1978

Lfd. Nr.	Akten Nr.	Katalog Nr.	Gegenstand	Herkunft	Rechngs.-Datum	Erworben von	Wert DM	Bemerkungen
764/78			1 Standarte	Berlin	1.6.78	[redacted] 1/31 Babelsberger Str. 40-41	2.10	
765/78			1 Wimpel	"	"	"	1.80	
766/78			1 Porz. Teller	"	"	"	3.50	
767/78			1 Verk. Motivteller	"	"	"	6.80	
768/78			1 Leporello	"	"	"	1.25	
769/78			1 Wandspruch	"	"	"	2.20	
770/78			1 Souvenir-Fahne	"	"	"	28.75	
771/78			1 Leierkasten	"	"	"	5.40	
772/78			1 Silberarmband	"	"	"	3.80	
773/78			1 Fellbär	"	"	"	3.70	
774/78			1 Berlin-Tshirt	"	"	"	4.95	Ingr. 244.15
775/78		8 F 513	achtkantige Flasche	Tivol 18. Jh	24.7.78	[redacted] 1/15 Fasanenstraße 60	1.400	
776/78		8 F 373	runde Flasche	Tivol 18. Jh			1.400	

Rechnungsjahr 1978

Lfd. Nr.	Akten Nr.	Katalog Nr.	Gegenstand	Herkunft	Rechngs.-Datum	Erworben von	Wert DM	Bemerkungen
777/78		8 F 374	runde Flasche	süddeutsch 18. Jh	24.7.78	[redacted] Fasanenstr. 60 1000 BERLIN 15	1300.-	
778/78		8 F 376	runde Flasche	süddeutsch um 1800	"	"	950.-	
779/78		8 F 375	vierkantige Flasche	süddeutsch 18. Jh			1400.-	
780/78		8 F 512	vierkantige Flasche	süddeutsch 18. Jh			950.-	
781/78		8 F 514	runde Flasche	norddeutsch Anfang 19. Jh			600.-	
782/78		8 F 530	Ballonflasche	norddeutsch 2. Hälfte 19. Jh			350.-	2002 bei einer Ausstellung auf der Domäne Dahlem zerbrochen, Scherbe entsorgt 20.9.2010
783/78		8 F 372	Ballonflasche	norddeutsch Mitte 19. Jh			325.-	
784/78		8 F 521	Flasche	süddeutsch 18. Jh.			575.-	
785/78		8 F 524	Flasche	Tivol 18. Jh			650.-	
786/78		8 F 522	Flasche	Tivol 18. Jh			850.-	
787/78		8 F 438	Flasche	süddeutsch 17. Jh			875.-	
788/78 8F 519		8 F 519	vierkantige Flasche	Süddeutsch 2. Hälfte 18. Jh			775.-	
789/78		8 F 423	Apotheker Fläschchen	Deutsch Ende 18. Jh			300.-	

Rechnungsjahr 19 78

Lfd. Nr.	Akten Nr.	Katalog Nr.	Gegenstand	Herkunft	Rechngs.-Datum	Erworben von	Wert DM	Bemerkungen
790/78		8F 423	Apotheker-Fläschchen	Deutsch, Ende 18. Jh.	24.7. 78	[redacted] Fasanenstraße 60	300,-	
791/78		8F 424	Apotheker-Fläschchen	Deutsch Ende 18. Jh. Umfang 19. Jh.	"	"	250,-	
792/78		8F 424	Apotheker-Fläschchen	Deutsch Ende 18. Jh. Umfang 19. Jh.	"	"	250,-	
793/78			Plattflasche	Deutsch 17. Jh.	"	"	950,-	
794/78			Plattflasche	Deutsch 17. Jh.	"	"	1150,-	
795/78		8F 443	Branntweinflasche mit Zinnmanschette	Süddeutsch 2. Hälfte 18. Jh.	"	"	750,-	
796/78		8F 444	Branntweinflasche achtkantig	Süddeutsch 2. Hälfte 18. Jh.	"	"	450,-	
797/78		8W 250	Vorratsgefäß - Bindeglas	Deutsche Ende 17. Jh. - Umfang 18. Jh.	"	"	950,-	
798/78		8F 445	Branntweinflasche	Süddeutsch 2. Hälfte 18. Jh.	"	"	700,-	
799/78		8F 464	Branntweinflasche	Süddeutsch 18. Jh.	"	"	850,-	
800/78		8D 200	Apotheker-Standgefäß	Süddeutsch 18. Jh.	"	"	575,-	
801/78		8F 525	Apotheker-Flasche	Deutsch Umfang 19. Jh.	"	"	250,-	
802/78		8F 526	Flasche	Süddeutsch Ende 16. Umfang 17. Jh.	"	"	1100,-	

Rechnungsjahr 19 78

Lfd. Nr.	Akten Nr.	Katalog Nr.	Gegenstand	Herkunft	Rechngs.-Datum	Erworben von	Wert DM	Bemerkungen
803/78		8F 446	Branntwein-Plattflasche	Süddeutsch Umfang 19. Jh.	24.7. 78	[redacted] Fasanenstraße 60	400,-	
804/78		8F 447	Branntweinflasche achtkantig mit Zinnmanschette	Schweiz 18. Jh.	"	"	2900,-	
805/78		8F 448	Branntwein-Plattflasche mit Henkel	Süddeutsch Ende 18. Jh.	"	"	950,-	
806/78		8F 466	Glasknopf, violett	Ende 17. Jh. Umfang 18. Jh. Süddeutsch	"	"	1350,-	
807/78		8F 449	Flasche "Pilgersflasche" (Kuttrolf)	Süddeutsch Ende 17. Jh. Umfang 18. Jh.	"	"	2400,-	
808/78		8F 450	Branntwein-Plattflasche	Süddeutsch Umfang 19. Jh.	"	"	350,-	
809/78		8F 451	Branntwein-Plattflasche	Süddeutsch Umfang 19. Jh.	"	"	250,-	
810/78		8F 452	Branntwein-Plattflasch (Wabelflasche)	Süddeutsch oder Tirol, Ende 17. Jh. Umfang 18. Jh.	"	"	3000,-	
811/78		8F 453	Branntwein-Plattflasche m. Zinnmanschette	Süddeutsch oder Tirol Ende 17. Jh. Umfang 18. Jh.	"	"	3000,-	
812/78		8F 454	Branntwein-Plattflasche	Süddeutsch 18. Jh.	"	"	700,-	
813/78		8F 455	Tropfenflasche	Süddeutsch Umfang 18. Jh.	"	"	700,-	
814/78		8F 434	Medizinflaschchen	Deutsch 17. Jh.	"	"	100,-	
815/78		8F 456	Flasche in Form eines liegenden Fasslaufes, mit Zinnmanschette	Süddeutsch Ende 17. Jh. Umfang 18. Jh.	"	"	1800,-	Branntwein-Flasche.

Rechnungsjahr 19 78

Lfd. Nr.	Akten Nr.	Katalog Nr.	Gegenstand	Herkunft	Rechngs.-Datum	Erworben von	Wert DM	Bemerkungen
816/78		8F 527	Medizinfläschchen	Deutsch Anfang 19. Jh.	24.7. 78	[redacted] 1/15 Fasanenstr. 60	25.–	
817/78		8F 433	Flasche	Deutsch 1926	"	"	75.–	
818/78		8F 437	Flasche	norddeutsch um 1900	"	"	100,–	
819/78		8F 427	kleine Flasche	Deutsch um 1900	"	"	100,–	
820/78		8F 436	Flasche	Deutsch um 1900	"	"	125.–	
821/78		8F 371	Vorratsgefäß	Norddeutsch Ende 18. Jh.	"	"	300,–	
822/78		8F 377	Flasche	Süddeutsch 18. Jh.	"	"	350,–	
823/78		8F 463	Vierkantflasche	Süddeutsch Ende 18. Jh.	"	"	550,–	
824/78		8F 520	Vierkantflasche - Kristallflasche -	Deutsch Anfang 19. Jh.	"	"	375.–	
825/78		8F 516	Vierkantflasche Bernglas	Deutsch Anfang 19. Jh.	"	"	450,–	
826/78		8F 435	Mineralwasser-flasche	Norddeutsch 2. Hälfte 19. Jh.	"	"	175,–	
827/78		8F 531	Flasche f. kohlensäurehaltige Getränke	deutsch Anfang 19. Jh.	"	"	100,–	
828/78		8F 431	Weinflasche	Deutsch Mitte 19. Jh.	"	"	250.–	

Rechnungsjahr 19 78

Lfd. Nr.	Akten Nr.	Katalog Nr.	Gegenstand	Herkunft	Rechngs.-Datum	Erworben von	Wert DM	Bemerkungen
829/78		8F 528	Weinflasche	Deutsch Anfang 19. Jh.	24.7. 78	[redacted] 1/15 Fasanenstr. 60	250,–	
830/78		8F 432	Flasche	Karlsbad 2. Hälfte 19. Jh.	"	"	150,–	
831/78		8F 429	Weinflasche	Deutsch Ende 18./ Anfang 19. Jh.	"	"	250,–	
832/78		8F 430	Weinflasche	Deutsch Anfang 19. Jh.	"	"	250,–	
833/78		8F 386	sechskantige Vorratsflasche	Deutsch um 1900	"	"	125.–	
834/78		8F 532 a,b	Apotheker-Standgefäß	norddeutsch Anfang 19. Jh.	"	"	325.–	
835/78		8F 340	1/2 l Reform Flasche m. Deckel	Berlin um 1900	"	"	75.–	
836/78		8F 339	3/4 l Reform-Flasche m. Deckel	Berlin um 1900	"	"	100.–	
837/78		8F 515	1 l Reform-Flasche m. Deckel	Berlin um 1900	"	"	125.–	
838/78		8F 529	1/4 l Weinkaraffe	Baden-Württemberg 1. Hälfte 19. Jh.	"	"	200,–	
839/78		8F 517	1/2 l Weinkaraffe	"	"	"	250,–	
840/78		8F 518	1 l Weinkaraffe	"	"	"	300,–	
841/78		8F 369	Vorratsgefäß	norddeutsch Ende 18. Jh.	"	"	400.–	

Rechnungsjahr 19 78

Lfd. Nr.	Akten Nr.	Katalog Nr.	Gegenstand	Herkunft	Rechngs.-Datum	Erworben von	Wert DM	Bemerkungen
842/78		8F 370	Vorratsgefäß	Norddeutsch Ende 18. Jh.	24.7. 78	[redacted] 1/15 Fasanenstraße 60	700,-	
843/78		8Y 86	Vase	Süddeutsch Anfang 18. Jh. / oder Anfang 19. Jh.	"	"	1400,-	
844/78		8F 367	Vorratsgefäß	Deutsch 18. Jh.	"	"	425.-	
845/78			Vorrats-Deckelgefäß,	Norddeutsch 18. Jh.	"	"	550,-	
846/78		8N 410	große Krug	Fichtelgebirge 2. Hälfte 19. Jh.	"	"	1500,-	
847/78		8E 928	Essigkännchen	Böhmen 18. Jh.	"	"	700,-	
848/78		8E 928	Ölkännchen	Böhmen 18. Jh.	"	"	700,-	
849/78		8E 930	Enghals-(Seih)kanne	Süddeutsch 18. Jh.	"	"	1200,-	
850/78		8N 411	Großer Krug	Fichtelgebirge 1. Hälfte 19. Jh.	"	"	1350,-	
851/78		8E 929	Kanne	Österreich Mitte 19. Jh.	"	"	450,-	
852/78		8N 412	Großer Krug	Fichtelgebirge 2. Hälfte 19. Jh.	"	"	900,-	
853/78		8N 413	Krug, Opalinglas	Siebenbürgen 1. Hälfte 18. Jh.	"	"	3350,-	
854/78		8N 414	Krug, Beinglas	Siebenbürgen 1. Hälfte 18. Jh.	"	"	2.800,-	

Rechnungsjahr 19 78

Lfd. Nr.	Akten Nr.	Katalog Nr.	Gegenstand	Herkunft	Rechngs.-Datum	Erworben von	Wert DM	Bemerkungen
855/78		8F 428	Essig-Öl-Flaschenständer	Deutsch 18. Jh.	24.7. 78	[redacted] 1/15 Fasanenstr. 60	750,-	
856/78		8X 2	Versilberung	Norddeutsch Anfang 18. Jh.	"	"	2400,-	
857/78		8W 234	Bierseidel	Sign. Lauenstein, 2. Hälfte 18. Jh.	"	"	1500,-	
858/78		8W 233	Bierseidel	Süddeutsch um 1800	"	"	500,-	
859/78		8W 254	Bierseidel	Süddeutsch 1. Hälfte 19. Jh.	"	"	550,-	
860/78		8W 318	großer Fußbecher	mitteldeutsch Ende 17. Jh.	"	"	2400,-	
861/78		8W 319	Passglas	Deutsch Ende 16. Anfang 17. Jh.	"	"	8500,-	
862/78		8W 320	Bandwurmglas	Deutsch 17. Jh.; Glasschnitt: 19. Jh.	"	"	7800,-	
863/78		8V 37	Fußschale mit Deckel	Süddeutsch (Schwarzwald) Ende 17. Jh. Anfang 18. Jh.	"	"	2750.-	
864/78		8V 53	Fußschale mit Deckel	Böhmen Anfang 18. Jh.	"	"	850,-	
865/78		8W 321	Becher	Deutsch 17. Jh.	"	"	1200,-	
866/78		8W 238	Römer	Deutsch 17. Jh.	"	"	1500,-	
867/78		8W 251	Römer	Deutsch Ende 17. Jh.	"	"	800,-	

Rechnungsjahr 19 78

Lfd. Nr.	Akten Nr.	Katalog Nr.	Gegenstand	Herkunft	Rechngs.-Datum	Erworben von	Wert DM	Bemerkungen
868/78		8W 237	Römer	Deutsch Ende 17. Jh.	24.7. 78	[redacted] 1/15 Fasanenstraße 60	1500,–	
869/78		8W 243	Römer	Spessart 18. Jh.	"	"	900,–	
870/78		8W 240	Römer	Deutsch 1. Hälfte 18. Jh.	"	"	1200,–	
871/78		8W 236	Römer	Spessart 1. Hälfte 18. Jh.	"	"	1100,–	
872/78		8W 252	Römer	Spessart 1. Hälfte 18. Jh.	"	"	800,–	
873/78		8W 242	Römer	westdeutsch Mitte 18. Jh.	"	"	1100,–	
874/78		8W 291	Kelchglas	norddeutsch Ende 18. Jh.	"	"	850,–	
875/78		8W 292	Spitzkelchglas	norddeutsch 2. Hälfte 18. Jh.	"	"	800,–	
876/78		8W 293	Spitzkelchglas	norddeutsch 2. Hälfte 18. Jh.	"	"	850,–	
877/78		8W 294	Spitzkelchglas	norddeutsch 2. Hälfte 18. Jh.	"	"	850,–	
878/78		8W 295	Kelchglas	mitteldeutsch 18. Jh.	"	"	900,–	
879/78		8W 296	großes Kelchglas	mitteldeutsch 18. Jh.	"	"	1500,–	
880/78		8W 297	Sektflöte	süddeutsch 18. Jh.	"	"	950,–	

Rechnungsjahr 19 78

Lfd. Nr.	Akten Nr.	Katalog Nr.	Gegenstand	Herkunft	Rechngs.-Datum	Erworben von	Wert DM	Bemerkungen
881/78		8W 298	Kelchglas	Sachsen 18. Jh.	24.7. 78	[redacted] 1/15 Fasanenstraße 60	650,–	
882/78		8W 299	Kelchglas	Süddeutsch 18. Jh.	"	"	350,–	
883/78		8W 300	Kelchglas	norddeutsch 2. Hälfte 18. Jh.	"	"	1100,–	
884/78		8W 391	Kelchglas	norddeutsch 2. Hälfte 18. Jh.	"	"	1100,–	
885/78		8W 302	Kelchglas	norddeutsch 2. Hälfte 18. Jh.	"	"	1250,–	
886/78		8W 303	Spitz Kelchglas	8 ign. Lauenstein 2. Hälfte 18. Jh.	"	"	1000,–	
887/78		8W 332	kleiner Henkel-becher	norddeutsch 2. Hälfte 18. Jh.	"	"	400,–	
888/78		8W 304	Kelchglas	Lauenstein 2. Hälfte 18. Jh.	"	"	1400,–	
889/78		8W 305	Sektflöte	norddeutsch 2. Hälfte 18. Jh.	"	"	800,–	
890/78		8W 306	Kelchglas	Lauenstein 2. Hälfte 18. Jh.	"	"	1150,–	
891/78		8W 307	Kelchglas	Lauenstein 2. Hälfte 18. Jh.	"	"	1400,–	
892/78		8D 145	Becher	Süddeutsch 18. Jh.	"	"	700,–	
893/78		8W 323	Becher	Süddeutsch 18. Jh.	"	"	900,–	

Rechnungsjahr 19 78

Lfd. Nr.	Akten Nr.	Katalog Nr.	Gegenstand	Herkunft	Rechngs.-Datum	Erworben von	Wert DM	Bemerkungen
894/78 8W 324		8W 324	Pokal	norddeutsch 18. Jh.	24.7. 78	[redacted] 1/15 Fasanenstraße 60	1950,–	
895/78 8W 325		8W 325	Becher	norddeutsch (Solling) 1. Hälfte 19. Jh.	"	"	200,–	
896/78 8W 308a		8W 308a	Fußbecher	Süddeutsch 1. Hälfte 19. Jh.	"	"	250,–	
897/78 8W 308b		8W 308b	Fußbecher	Süddeutsch 1. Hälfte 19. Jh.	"	"	250,–	
898/78 8W 309		8W 309	großer Warzenbecher	südwestdeutsch Umfang 19. Jh.	"	"	750,–	
899/78 8W 326		8W 326	großer Keulenbecher	Südwestdeutsch Umfang 19. Jh.	"	"	850,–	
900/78 8W 327		8W 327	großer Keulenbecher	Südwestdeutsch Umfang 19. Jh.	"	"	850,–	
901/78 8W 328a		8W 328a	Stangenglas	Süddeutsch Umfang 19. Jh.	"	"	1800,–	
902/78 8W 328b		8W 328b	Stangenglas	Süddeutsch Umfang 19. Jh.	"	"	1200,–	
903/78		8W 239	Römer	Deutsch Umfang 19. Jh.	"	"	750,–	
904/78		8W 241	Römer	Deutsch 1. Hälfte 19. Jh.	"	"	600,–	
905/78		8W 253	Römer	Norddeutsch Umfang 19. Jh.	"	"	200,–	
906/78		8W 235	Römer	1. Hälfte 19. Jh.	"	"	100,–	

Rechnungsjahr 19 78

Lfd. Nr.	Akten Nr.	Katalog Nr.	Gegenstand	Herkunft	Rechngs.-Datum	Erworben von	Wert DM	Bemerkungen
907/78 5i 62		5 I 62	Öllampe	Süddeutsch Umfang 19. Jh.	24.7. 78	[redacted] 1/15 Fasanenstraße 60	250,–	
908/78 5i 64		5 I 64	Öllampe	Süddeutsch Ende 18. Jh. Umfang 19. Jh.	"	"	400,–	
909/78 5i 63		5 I 63	Öllampe	Süddeutsch 1. Hälfte 19. Jh.	"	"	275.–	
910/78 5i 65		5 I 65	Öllampe mit Henkel	Süddeutsch Umfang 19. Jh.	"	"	450,–	
911/78 8W 337a		8W 337a	Kelchglas	norddeutsch 1. Hälfte 19. Jh.	"	"	125.–	
912/78 8W 337b		8W 337b	Kelchglas	norddeutsch 1. Hälfte 19. Jh.	"	"	125.–	
913/78 8W 336a		8W 336a	Kelchglas	"	"	"	125.–	
914/78 8W 336b		8W 336b	Kelchglas	"	"	"	125.–	
915/78 8W 338		8W 338	kleines Kelchglas	"	"	"	100,–	
916/78 8W 343		8W 343	Kelchglas	"	"	"	125.–	
917/78 8W 310		8W 310	Kelchglas	"	"	"	125.–	
918/78 8W 339		8W 339	Kelchglas	"	"	"	050,–	
919/78 8W 329		8W 329	Kelchglas	"	"	"	200,–	

Rechnungsjahr 19 78

Lfd. Nr.	Akten Nr.	Katalog Nr.	Gegenstand	Herkunft	Rechngs.-Datum	Erworben von	Wert DM	Bemerkungen
920/78		8 W 330	Stb/Bes Kelchglas	norddeutsch 1. Hälfte 19. Jh.	24.7. 78	[redacted] 1/15 Fasanenstraße 60	400,–	
921/78		8 W 340	Schnapsglas	Sachsen Ende 18. Jh.	"	"	300,–	
922/78	?	8 W 264	Schnapsglas	norddeutsch Solling Anfang 19. Jh.	"	"	300,–	
923/78		8 W 261	Schnapsglas	"	"	"	300,–	
924/78		8 W 247	Schnapsglas	"	"	"	300,–	
925/78		8 W 244	Schnapsglas	norddeutsch Berlin? 1. Hälfte 19. Jh.	"	"	750,–	
926/78		8 W 246	Schnapsglas	norddeutsch Solling Anfang 19. Jh.	"	"	1150,–	
927/78		8 W 248	Becher	norddeutsch Solling Ende 18. Jh. Anfang 19. Jh.	"	"	950,–	
928/78		8 W 245	Schnapsglas	norddeutsch Solling Anfang 19. Jh.	"	"	1150,–	
929/78		8 V 54	Fußschale	norddeutsch Solling Ende 18. Jh. Anfang 19. Jh.	"	"	1500,–	
930/78		8 V 55	Fußschale	norddeutsch Solling 1. Hälfte 19. Jh.	"	"	1200,–	
931/78		8 V 42	Fußschale	norddeutsch 1. Hälfte 19. Jh.	"	"	125,–	
932/78		8 V 56	Fußschale	norddeutsch Solling 1. Hälfte 19. Jh.	"	"	375,–	

Rechnungsjahr 19 78

Lfd. Nr.	Akten Nr.	Katalog Nr.	Gegenstand	Herkunft	Rechngs.-Datum	Erworben von	Wert DM	Bemerkungen
933/78		8 V 43	Fußschale	norddeutsch 1. Hälfte 19. Jh.	24.7. 78	[redacted] 1/15 Fasanenstr. 60	175.–	
934/78		2 S 1	Butzenscheibe Deutsch,	Deutsch 17. Jh.	"	"	100,–	
935/78		8 V 41	Tafelaufsatz	norddeutsch Ende 18. Jh./Anfang 19. Jh.	"	"	750,–	
936/78		8 W 311	Kelchglas	norddeutsch Anfang 19. Jh.	"	"	250,–	
937/78		8 W 312	Kelchglas	"	"	"	200,–	
938/78		8 W 331	Becher	norddeutsch Ende 19. Jh.	"	"	150,–	
939/78		8 W 262	Schnapsglas				175.–	
940/78		8 W 257	Weißbierglas				350,–	
941/78		8 W 322	Weißbierglas				450,–	
942/78		8 W 258	Weißbierglas	Berlin 2. Hälfte 19. Jh.	"	"	450,–	
943/78		8 W 249	Weißbierglas	"	"	"	450.–	
944/78		8 W 275	Weißbierglas	"	"	"	450,–	
945/78		8 W 275	Weißbierglas	"	"	"	350,–	

944/78 = 8 W 259
945/78 = 8 W 275

Rechnungsjahr 19 78

Lfd. Nr.	Akten Nr.	Katalog Nr.	Gegenstand	Herkunft	Rechngs.-Datum	Erworben von	Wert DM	Bemerkungen
920/78 8W330		8W 330	Stb/Bes/Kelchglas	norddeutsch 1. Hälfte 19. Jh.	24.7. 78	[redacted] 1/15 Fasanenstraße 60	400,–	
921/78 8W340		8W 340	Schnapsglas	Sachsen Ende 18. Jh.	"	"	300,–	
922/78	?	8W 264	Schnapsglas	norddeutsch Solling Anfang 19. Jh.	"	"	300,–	
923/78		8W 261	Schnapsglas	"	"	"	300,–	
924/78		8W 247	Schnapsglas	"	"	"	300,–	
925/78		8W 244	Schnapsglas	norddeutsch Berlin? 1. Hälfte 19. Jh.	"	"	750,–	
926/78		8W 246	Schnapsglas	norddeutsch Solling Anfang 19. Jh.	"	"	1150,–	
927/78		8W 248	Becher	norddeutsch Solling Ende 18. Jh. Anfang 19. Jh.	"	"	950,–	
928/78		8W 245	Schnapsglas	norddeutsch Solling Anfang 19. Jh.	"	"	1150,–	
929/78 8V54		8V 54	Fußschale	norddeutsch Solling Ende 18. Jh. Anfang 19. Jh.	"	"	1500,–	
930/78 8V55		8V 55	Fußschale	norddeutsch Solling 1. Hälfte 19. Jh.	"	"	1200,–	
931/78		8V 42	Fußschale	norddeutsch 1. Hälfte 19. Jh.	"	"	125,–	
932/78 8V56		8V 56	Fußschale	norddeutsch Solling 1. Hälfte 19. Jh.	"	"	375,–	

Rechnungsjahr 19 78

Lfd. Nr.	Akten Nr.	Katalog Nr.	Gegenstand	Herkunft	Rechngs.-Datum	Erworben von	Wert DM	Bemerkungen
933/78		8V 43	Fußschale	norddeutsch 1. Hälfte 19. Jh.	24.7. 78	[redacted] 1/15 Fasanenstr. 60	175.–	
934/78		2S 1	Butzenscheibe Deutsch	Deutsch 17. Jh.	"	"	100,–	
935/78		8V 41	Tafelaufsatz	norddeutsch Ende 18. Jh./Anfang 19. Jh.	"	"	750,–	
936/78		8W 311	Kelchglas	norddeutsch Anfang 19. Jh.	"	"	250,–	
937/78		8W 312	Kelchglas	"	"	"	200,–	
938/78		8W 331	Becher	norddeutsch Ende 19. Jh.	"	"	150,–	
939/78		8W 262	Schnapsglas	Berlin 2. Hälfte 19. Jh.	"	"	175.–	
940/78		8W 257	Weißbierglas	Berlin 2. Hälfte 19. Jh.	"	"	350,–	
941/78		8W 322	Weißbierglas	Berlin 2. Hälfte 19. Jh.	"	"	450,–	
942/78		8W 258	Weißbierglas	Berlin 2. Hälfte 19. Jh.	"	"	450,–	
943/78		8W 249	Weißbierglas	"	"	"	450.–	
944/78		8W 275	Weißbierglas	"	"	"	450,–	
945/78		8W 275	Weißbierglas	"	"	"	350,–	

Rechnungsjahr 19 78

Lfd. Nr.	Akten Nr.	Katalog Nr.	Gegenstand	Herkunft	Rechngs.-Datum	Erworben von	Wert DM	Bemerkungen
946/78		8 M 331	Köppchen (mit Untertasse) Untertasse fehlt s. jedoch Ergänzung durch 8 M 252	Schweiz Umfang 18. Jh.	24.7. 78	[redacted] 1/15 Fasanenstr. 60	700,–	s. 8 M 252 MDV 618/78
947/78		8 F 458	Schnupftabak-flasche	Süddeutsch Mitte 19. Jh.	"	"	150,–	
948/78		8 F 459	Schnupftabak-flasche	"	"	"	250,–	
949/78		8 F 523	große, runde Flasche	Süddeutsch 18. Jh.	"	"	1400,–	
950/78		8 F 465	Branntweinflasche (Plattflasche)	Süddeutsch um 1800	"	"	1200,–	
951/78		8 F 457	Branntweinflasche (Wabelflasche)	Süddeutsch oder Tirol Umfang 18. Jh.	"	"	3000,–	
952/78		8 F 470	Viehrant-Branntweinflasche	Süddeutsch um 1800	"	"	500,–	
953/78		8 F 471	Viehrant-Flasche mit Zinnmontierung	Süddeutsch Ende 18. Jh.	"	"	650,–	
954/78	?	8 W 265	Schnapsglas	norddeutsch Solling Umfang 19. Jh.	"	"	300,–	
955/78		8 F 472	Weinflasche	Süddeutsch Ende 18. Jh.	"	"	650,–	
956/78		8 F 473	Branntweinflasche Zinnmontierung	Süddeutsch 18. Jh.	"	"	3000,–	
957/78		8 F 474	Viehrantflasche	Ende 17. Jh.	"	"	1650,–	
958/78		8 F 462	Wasserkaraffe	1. Hälfte 19. Jh. norddeutsch	"	"	240,–	

Rechnungsjahr 19 78

Lfd. Nr.	Akten Nr.	Katalog Nr.	Gegenstand	Herkunft	Rechngs.-Datum	Erworben von	Wert DM	Bemerkungen
959/78		8 F 368	Bierglas	norddeutsch 19. Jh.	24.7. 78	[redacted] 1/15 Fasanenstr. 60	300,–	
960/78		8 W 255	Bierseidel	Sachsen um 1800	"	"	900,–	
961/78		8 F 366	Bierglas	norddeutsch 19. Jh.	"	"	240,–	
962/78		8 W 333	kleiner Henkelbecher	norddeutsch Mitte 19. Jh.	"	"	140,–	
963/78		8 W 334	Weinglas	Österreich 2. Hälfte 19. Jh.	"	"	80,–	
964/78		8 W 341	Weinglas	deutsch um 1800	"	"	380,–	
965/78		8 W 260	großer Pokal	norddeutsch (Berlin) 2. Hälfte 19. Jh.	"	"	330,–	
966/78		8 V 57	Zucker-Fußschale	deutsch Mitte 19. Jh.	"	"	150,–	
967/78		8 W 313	Spitzkelch-Pokal	norddeutsch 19. Jh.	"	"	450,–	
968/78		8 W 263	Schnapsglas	norddeutsch 2. Hälfte 19. Jh.	"	"	150,–	
969/78		8 W 342	Schnapsglas	Süddeutsch 19. Jh.	"	"	90,–	
970/78		8 W 335	Schnapsglas	2. Hälfte 19. Jh.	"	"	50,–	
971/78		8 W 314	Schnapsglas	süddeutsch 19. Jh.	"	"	150,–	

Rechnungsjahr 1978

Lfd. Nr.	Akten Nr.	Katalog Nr.	Gegenstand	Herkunft	Rechngs.-Datum	Erworben von	Wert DM	Bemerkungen
972/78		8W 315	Spitzkelch datiert 1787	Norddeutsch	24.7. 78	[redacted] 1/15 Fasanenstr. 60	600,–	
973/78		14P 7a,b 14P 8	3 Scheren	deutsch 18./19. Jh.	"	"	400,–	
974/78		8Q 140	1 Hafner-keramik Schale	deutsch Anfang 19. Jh.	"	"	400,–	
975/78		5C 21	1 Windlicht	1. Hälfte 19. Jh.	"	"	75,–	
976/78		5U 20	1 Eisenleuchter	Süddeutsch 1. Hälfte 19. Jh.	"	"	50,–	
977/78		48D 12	div. Eisengewichte	18. Jh.	"	"	300,–	
978/78		10S 222	4 Messing-Teelöffel	Berlin 1. Hälfte 19. Jh.	"	"	50,–	
979/78		7U 7	1 Salzschälchen Holz	Tirol	"	"	500,–	
980/78		46K 24	1 Schraubtaler	München Augsburg Anfang 19. Jh.	"	"	450,–	
981/78			1 großer Flachskamm	Tirol 1. Hälfte 19. Jh.	"	"	350,–	
982/78		14K 15	1 Holz-Deckelkästchen	Ostfriesland 1804	"	"	850,–	
983/78		8G 563	1 Keramikschale	Umgegend v. Nagold	23.8.78	Kunst u. Antiq. u. Wolf 74 Tübingen Ammergasse 30	150,–	
984/78		8O 622	1 Keramikschale	"	"	"	180,–	

Rechnungsjahr 1978

Lfd. Nr.	Akten Nr.	Katalog Nr.	Gegenstand	Herkunft	Rechngs.-Datum	Erworben von	Wert DM	Bemerkungen
985/78		8O 626	Abrahmhafen	schwäb. Alb – Münsingen –	23.8. 78	Kunst u. Antiqu. Wolf 74 Tübingen Ammergasse 30	40,–	
986/78		8O 628	Abrahmhafen	Zollern Alb (Hechingen, Balingen)	"		30,–	
987/78		8O 634	Abrahmhafen	Tübingen	"		48,–	
988/78		8O 629	Milchhafen	gefunden Tübingen Lustnau	"		65,–	
989/78		8O 627	Milchhafen	Wannweil b. Reutlingen	"		60,–	
990/78		8F 313	Mostflasche Steinzeug		"		30,–	
991/78		10C 27	Gefäß z. Quarkbereitung		"		25,–	
992/78		54L 94	Denkspruch z. Konfirmation	schwäb. Alb Wittlingen 1905	"		150,–	inges. = 778,– – 78,– Museumsrabatt = 700,–
993/78		8E 653	1 Krug		31.8. 78	[redacted] Berlin – Nikolassee, Geschenk	5,–	
994/78		36D 56	1 Geduldsspiel		"	" Geschenk	1,–	
995/78		62A 204	1 Gebetbuch		"	" Geschenk	1,–	
996/78		62A 205	1 Gebetbuch		"	Anbetungskloster 1/19 Bayernallee Geschenk	1,–	
997/78		10G 30	1 Nußreibe		"	[redacted] 1/41 Birkbuschstr. Geschenk	5,–	

Rechnungsjahr 19 78

Lfd. Nr.	Akten Nr.	Katalog Nr.	Gegenstand	Herkunft	Rechngs.-Datum	Erworben von	Wert DM	Bemerkungen
998/78		10G 29	1 Nußreibe		31.8. 78	[redacted] 1/41 Birkenschst. 27 Geschenk	5.–	
999/78		7H 118	1 Käseglocke (1927 zur Belohnung)			" Geschenk	5.–	
1000/78		8G 566	1 Teig~~Kerbe~~schüssel			" Geschenk	10,–	
1001/78		10F 20	1 Fleischwolf			" Geschenk	5.–	
1002/78		10i 21	1 Gregemesser			" Geschenk	5.–	
1003/78		10G 31	1 Reibeisen			" Geschenk	1.–	
1004/78		13L 7	1 Wäschezange			" Geschenk	1.–	
1005/78		7H 113	1 Zigarettendose			" Geschenk	1.–	
1006/78		47B 171	1 Bauernkalender 1974			[redacted] Berlin-Nikolassee Geschenk	1.–	
1007/78		8E 655 8O 630+631	3 Krüge		16.8. 78	[redacted] Nadelofenbau + Keramik 7297 Alpirsbach	23,30	
1008/78		8Y 39 310 132-133	3 Souvenirs		29.8. 78	[redacted] Heubachtal Geschenk	3,–	
1009/78		9B 19	1 Fächer		29.8 78	[redacted] Berlin-Tegel Geschenk	1.–	
1010/78		57i 2 a-c	3 Glasurproben		16.8. 78	Georg Schwab Nadelofenbau + Keramik 7297 Alpirsbach Geschenk	9,–	

Rechnungsjahr 19 78

Lfd. Nr.	Akten Nr.	Katalog Nr.	Gegenstand	Herkunft	Rechngs.-Datum	Erworben von	Wert DM	Bemerkungen
1011/78		8O 623+ 624	2 Krüge		16.8. 78	Georg Schwab Nadelofenbau + Keramik 7297 Alpirsbach Geschenk	2.–	
46D 11 1012/78		46D 11	1 Holzschlitten aus dem Besitz: Hofbauer Raimund Hantel, Heubach 35	angefertigt ca. 1957 v. Wagner Schmieder i. Wilhelmsdorf	31.8. 78	[redacted] Heubach 35 Volpach - Heubach	70,–	+ Transportkosten 120,62 DM
1013/78		62C 260-262	3 Kinderbücher (Wilh. Busch, Dornröschen, Schneewittchen)		31.8 78	[redacted] 1 Berlin 28 Clewenstr. 10 Geschenk	30,–	
1014/78		62C 250-252	3 Kinderbücher (Hasenschule Robinson, Rätselbuch)		"	" Geschenk	30,–	
1015/78		62C 253, 248+ 249	3 Kinderbücher (Plisch u. Plum Kinde + Odysseus) Sagen d. klass. Altert.)		"	" Geschenk	30.–	
1016/78		62C 257-259+ 254	4 Kinderbücher Max Boh's Bücher Bechstein Märchenbuch Grimm " Dolittle Doolittle		"	" Geschenk	30,–	
1017/78		62C 255+ 256	2 Liederbücher		"	" Geschenk	20.–	
1018/78		62C 263- 265	3 Kinderbücher (Die neue Arche, 50 Fabeln f. Kinder, Weihnachtsstern)		"	" Geschenk	30.–	
1019/78		35E 4	1 Konvolut ~~Anker~~Bausteine - Steinbaukasten -		"	" Geschenk	10,–	
1020/78		62C 266	5 Anleitungshefte z. ~~Anker~~Bau-Steinkasten - Steinbaukasten -		"	" Geschenk	15.–	
1021/78		62C 268	5 Anleitungshefte z. ~~Anker~~Bau-Steinkasten - Steinbaukasten -		"	" Geschenk	5,–	HHS
1022/78		62C 267	8 Anleitungshefte z. Bau-Steinkasten - Steinbaukasten -		"	" Geschenk	5,–	
1023/78		62C 266	1 Konvolut Vorlagen z. Bau-Steinkasten - Steinbaukasten -		"	" Geschenk	2,–	

Rechnungsjahr 1978

Lfd. Nr.	Akten Nr.	Katalog Nr.	Gegenstand	Herkunft	Rechngs.-Datum	Erworben von	Wert DM	Bemerkungen
1024/78		36 A 55,56 33 V 45	2 Kartenspiele (~~Schwarzer Peter~~, 2 Quartette)		31.8.	[redacted] 1/28 Olwenstr. 10 Geschenk	2.–	
1025/78		36D 10	1 Puzzlespiel		"	" Geschenk	2.–	
1026/78		35Q 1	1 Spielzeug-Postauto m. Anhänger		"	" Geschenk	2.–	
1027/78		21E 34-35	6 Schrankbarten	hergest. v. Margarete Isenbrand geb. Specht * 1877, Berlin, deren Vater war Posamentenfabrikant ⊙ 1901	1.9.78	[redacted] 1/37 Geschenk	12.–	
1028/78		29O 178+ 177	2 Paar Handschuhe ohne Finger		"	" Geschenk	5,–	
1029/78		20A 67	1 Konvolut Häkelbarten		"	" Geschenk	5,–	
1030/78		26U 96	1 Ziergarnitur -gehäkelt- für Ausschnitt u. Ärmel		"	" Geschenk	1,–	
1031/78	23E13 23B22 26X85	17E 129-141 17F 41-49 17a 150 17H 11	Konvolut Leinenwäsche (Bettbezüge, Bettücher)	Aus d. Besitz der Verstorbenen Groß-~~Mutter~~ Tante Lina Bauer (1881-1977) aus Bürchau/Markgräfler Ld.	8.9.	[redacted] Sonnhalde 32 7861 Bürchau	300.–	
1032/78	26X 87	26A 1666 19 M 389 26I 72 26N 648 649 26H 34 30 N 312	1 Markgräfler Tracht + 1 Winterkleid	"	"	"	170.–	
1033/78		38B 383 8H 849	1 Springerlemodel, Holz + 4 Steingutteller	"	"	"	30.–	
1034/78	54H	62A 210-213 365	Konvolut Bücher + Hefte	"	"	"	50.–	
1035/78	33G 407-417	32L 70	Konvolut Patenzettel u. Fotos	"	"	"	50.–	
1036/78		33C 2347	1 Nachdruck mit 4 Neuruppiner Ausschneidebogen		16.10.78	Studio Haller München Geschenk	10,–	

Rechnungsjahr 1978

Lfd. Nr.	Akten Nr.	Katalog Nr.	Gegenstand	Herkunft	Rechngs.-Datum	Erworben von	Wert DM	Bemerkungen
1037/78		10F 349	1 Flasche für Kaffee		16.10.78	[redacted] Möhnesee Geschenk	3,–	
1038/78 310 156		31O 156	1 Souvenirteller		"	" Geschenk	1,–	
1039/78		33H 128	1 Konvolut Glückwünsche		"	Geheimes Staatsarchiv Überweisung	5,–	
1040/78		33F 201	1 Heft mit Sprüchen		"	" Überweisung	1,–	
1041/78		33Q 131	1 Konvolut Postkarten		"	[redacted] Geschenk	10,–	
1042/78			1 Hackmesser	aus Lichtefelder Haushalt	"	[redacted] Berlin Lichterfelde Geschenk	5.–	
1043/78		8W 140+ 144	1 Glaspokal 1914		"	[redacted] 1 Berlin 38 Teusstr. 20 Geschenk	20,–	
1044/78		13i 33	1 Bügeleisen	Hunsrück	"	[redacted] Konvad-Witz Str. 2 8 München-Solln Geschenk	2.–	
1045/78		24G 30	(1 ~~Wickelband~~ Nabelbinde gestrickt) 1 Wickelband	Hunsrück	"	" Geschenk	1,–	
1046/78		9Y 18	1 Ausgabenbuch 1903		"	" Geschenk	1.–	
1047/78		48D 13	1 Gewichtssatz – Messing		"	[redacted] 1 Berlin 13 Geschenk	10.–	
1048/78		35A 41	1 Puppe (1902)	gehörte: Beate Müller geb. Kluth 10.1.1894	"	[redacted] 1 Berlin 20 Weverstr. 74c Geschenk	250,–	
1049/78			1 Deutsches Lesebuch		"	[redacted] Berlin Geschenk	5.–	

Rechnungsjahr 1978

Lfd. Nr.	Akten Nr.	Katalog Nr.	Gegenstand	Herkunft	Rechngs.-Datum	Erworben von	Wert DM	Bemerkungen
1050/78		26H 33 a,b	1 Kleid 2-teilig	Cumlosen, Westprignitz	19.10.78	[redacted] Sonnenallee 293 1/44 Geschenk	30,–	
1051/78		25K 46	1 Eisenbahnerjacke		"	" Geschenk	10,–	
1052/78		36A 54	1 Spielebogen "Ein Weihnachtsmarkt"		6.10.78	[redacted] 8 München 19 Kugelmüllerstr.	350,–	Bezahlt v. Spende Weberbank
1053/78		34N 9	1 Kunstblumenstrauß Maisstroh	Tirol	10.10.78	[redacted] München 1 Residenzstr. 3	19,–	Bezahlt v. Spende Weberbank
1054/78			Uhrmacherwerkzeug	aus Wkst. Greetz Bln-Tegel Treskowstr. 3 Auflösung 1976		[redacted] 1/27 Geschenk	50,–	
1055/78		62D 255	1 Verzeichnis der Preise v. Stichen etc. Franz Scheiner Würzburg		4.10.78	Ago Galerie Olivaer Platz 1/45 "	30,–	Bezahlen aus Spendenmittel
1056/78		17E 124 17T 8	1 Damasttischdecke mit 2 Servietten	aus dem Besitz d. Großmutterstammte aus Emden, war mit Textilfabrikanten verheiratet	2.11.78	[redacted] 1/41 Birkbuschstr. 89 Geschenk	500,–	
1057/78		33G 2346	1 Theaterbilderbogen		3.11.78	[redacted] Düsseldorf Geschenk	50,–	
1058/78			1 Buch mit Deklamationsstücken		"	A. Hoyer 1/37 Geschenk	50,–	
1059/78		14J 24	1 Wollwickler	angeblich aus: Mark Brandenburg	"	" Geschenk	2,–	
1060/78		33U 45	1 Kartenspiel	~~J. Mutt~~	9.11.78	[redacted], Wien " Geschenk	30,–	
1061/78			2 Nadelbehälter		"	[redacted] 1/33 Geisenheimerstr. 18 Geschenk	40,–	
1062/78		8W 150+153	2 Gläser zur Silberhochzeit		"	" Geschenk	40,–	

Rechnungsjahr 1978

Lfd. Nr.	Akten Nr.	Katalog Nr.	Gegenstand	Herkunft	Rechngs.-Datum	Erworben von	Wert DM	Bemerkungen
1063/78 35H 143-144			1 Posten Zinnfiguren		30.7.78	[redacted] 1 Berlin 12 Kantstr. 77	90,–	Zu bezahlen aus Schadenregulierung
1064/78		8E 675 a-c	3 Emaillekannen			Ernst Moritz-Arndt-Gemeinde Zehlendorf Onkel T. Straße Geschenk	30,–	
1065/78		45L 21	1 Gesellenbrief 18.1.1776			[redacted] Schulenburgstr. 16 1 Berlin 62 Geschenk	300,–	
1066/78		310 708	1 Kopie des Diptychon: "Anbetung der Hl. Drei Könige"			Verkehrsamt der Stadt Köln Köln Geschenk	20,–	
1067/78		54L 154	1 Konfirmationskrief		3.XII.78	[redacted] Berlin Geschenk	5,–	
1067a/78		26K 326	2 Strumpfteile		3.XII.78	" Geschenk	2,–	
1068/78		32L 76	1 Fotoalbum		3.XII.78	[redacted] Berlin Geschenk	10,–	
1068a/78		33Q 133	1 Konvolut Postkarten		"	" Geschenk	5,–	
1069/78		33Q 121	1 Konvolut Postkarten		"	" Geschenk	10,–	
1070/78		33Q 120	1 Konvolut Postkarten			" Geschenk	5,–	
1071/78		33Q 135+136	2 Reiseandenken Speyer Trier			" Geschenk	2,–	
1072/78		23B 221 26G 417	1 Nachtgewand Hand u. Jacke			[redacted] Berlin Geschenk	10,–	
1073/78		8F314 8F315	5 Einweckflaschen			[redacted] 1/28 Olivenstr. 10 Geschenk	20,–	

Rechnungsjahr 1978

Lfd. Nr.	Akten Nr.	Katalog Nr.	Gegenstand	Herkunft	Rechngs.-Datum	Erworben von	Wert DM	Bemerkungen
1074/78		29B 164+ 165	2 Paar Damenschuhe		4.XII	[redacted] 8 München 80 Geschenk	50,-	
1075/78		29B 162+ 163	2 Paar Damenschuhe		"	[redacted] " Geschenk	50,-	
1076/78		17O 38	1 gehäkelter Beutel		4.XII 78	[redacted] 2320 Plön Geschenk	5.-	
1077/78		35K 251	1 Puppengeschirr		"	" Geschenk	5.-	
1078/78		24F 88	1 Babyhäubchen		"	" Geschenk	5.-	
1079/78		21E 35	1 gesticktes Band		"	" Geschenk	10.-	
1080/78		17T 11+ 12	2 Lätzchen		"	Geschenk	5.-	
1081/78		27A 5	1 Kinderläubchen		"	" Geschenk	5.-	
1082/78		19K 74	1 Deckchen		"	" Geschenk	1.-	
1083/78		18B 54	1 Stickmustertuch		"	" Geschenk	50,-	
1084/78		3O 12	Brustspange		"	" Geschenk	80,-	
1085/78		19i 139	1 Taschentuch		"	" Geschenk	5.-	
1086/78		26F 358	1 Taille		"	" Geschenk	5.-	

Rechnungsjahr 1978

Lfd. Nr.	Akten Nr.	Katalog Nr.	Gegenstand	Herkunft	Rechngs.-Datum	Erworben von	Wert DM	Bemerkungen
1087/78		9F 12	1 Schirm			12-Apostel Gemeinde Zahlendorf Geschenk	5.-	
1088/78		41S	1 Maßstab – Holz		"	[redacted] 1/33 Geschenk	10,-	
1089/78		30B 57	1 Brosche			[redacted] 2320 Plön Geschenk	10,-	
1090/78		10G 31	1 Passiersieb	Aus Aalener Haushalt	6.XII 78	[redacted] Brandenburger Str. 85 Geschenk	2.-	
1091/78		10G 32	1 Haarsieb – Blech	"	"	" Geschenk	1.-	
1092/78			1 gerahmtes Foto	"	"	" Geschenk	2.-	
1093/78		13 K	1 Seifenschale Emaille	"	"	" Geschenk	2.-	
1094/78			1 Leuchter Emaille	"	"	" Geschenk	2.-	
1095/78		8E 677	1 Kaffeekanne Emaille	"	"	" Geschenk	5.-	
1096/78		8E 678	1 Kaffeekanne Emaille	"	"	" Geschenk	5.-	
1097/78			1 Zierkörbchen	"	"	" Geschenk	1.-	
1098/78 9A			1 Tintenlöscher	"	"	" Geschenk	1.-	
1099/78		8E 654	1 Steinzeugkanne		8.XII 78	Ant. R. Cibis 1/19 Suarez Str.		

Rechnungsjahr 1978

Lfd. Nr.	Akten Nr.	Katalog Nr.	Gegenstand	Herkunft	Rechngs.-Datum	Erworben von	Wert DM	Bemerkungen
1100/78		8G 585 8E 656	1 Blechkanne u. Schüssel		8.XII 78	Ant. R. Cibis 1/19 Suarezstr. 63	115,-	(zus. mit 1099/78)
1101/78		17W 7	1 Rolltuch		"	[redacted] 1/61 Nostitzstr.	5.-	
1102/78		45L 19	1 Gesellenwanderbuch		"	[redacted] 1/49 Geibelstr. 70		
1103/78		45L 20	1 Gesellenbrief		"	"	30,-	
1104/78		8E 657+ 658	2 Milchkrüge		"	Ant. S. Groß 1/30	20,-	
1105/78		8O 625	1 Kaffeetopf		"	Ant. Axel Pold 1/19 Suarezstr.	25.-	
1106/78		8G 582-584	3 Schüsseln		"	Ant. Erich Lauble 7801 Gottenheim Brunnenstr. 3		
1107/78		8O 632+ 633	2 Milchkrüge		"	"	235,-	
1108/78		62A 206+ 207	2 Kommunionsbücher		"	[redacted] 1/45 Moltkestr.	20,-	
1109/78		33H 143 a,b	2 Weihnachtsbriefe		"	Anna's Boutique 1/41	20,-	
1110/78		33R 817	1 Jubiläumsblatt		"	"		
1111/78		62D 7	1 Buch "Das deutsche Haus"		"	Trödelmarkt Kudamm-Karree	20,-	
1112/78		53Y 9 54L 153	2 Konfirmationsscheine		"	"	10,-	

Staatl. Museen Die Eintragungen im Erwerbungsbuch für das Rj. 1978 Kontrollkarte Nr. 14 11. JAN. 1979

Geräteverwaltung Erwerbungsbuch stimmen mit der überein. Verw.-Angest. Vc BAT

Rechnungsjahr 1979

Lfd. Nr.	Akten Nr.	Katalog Nr.	Gegenstand	Herkunft	Rechngs.-Datum	Erworben von	Wert DM	Bemerkungen
1/79		33W 243	1 Wiener Stickmuster Müller		31. 10. 78	Ant. Wölfle 8/40 München Amalienstr. 65	40,-	
2/79		33W 244	1 Berliner Stickmuster Gabbe		"	"	60,-	
3/79		33W 245	1 Berliner Stickmuster		"	"	50,-	
4/79		33C 3183-3186	4 Jet, 4 Jahreszeiten		"	"	100,-	
5/79		33C 3187	1 Bilderbogen Mädchen mit Reh		"	"	35.-	
6/79		33C 3188	1 Bilderbogen Meeresküste		"	"	25.-	
7/79		33C 3189	1 Bilderbogen Wilde Vögel		"	"	30,-	
8/79		33C 3190	1 Bilderbogen Ansichten		"	"	45.-	
9/79		33S 866	1 Relig. Bilderbogen Wallfahrt, Maria a. Luschanberg		"	"	350,-	
10/79		33C 3518	1 Relig. Bilderbogen Jesus u. Leidenswerkzeuge		"	"	380,-	
11/79		33C 3785	Neue ABC-Tafel Nürnberg, Klinger		"	"	220,-	
12/79			ABC-Bogen R-U		"	"	150,-	
13/79	33C3756	33C 3756	ABC-Bogen E-H		"	"	150,-	

Rechnungsjahr 1979

Lfd. Nr.	Akten Nr.	Katalog Nr.	Gegenstand	Herkunft	Rechngs.-Datum	Erworben von	Wert DM	Bemerkungen
14/79		33C 3757	ABC-Bogen 1-M		31.10.78	Ant. Wölfle 8 München 40 Amalienstr. 65	150,–	
15/79		47B 422	1 Kalender für 1896		"	"	60,–	
16/79		47B 421	1 Kalender Blumengruße		"	"	25,–	insges. 1870,–
17/79		33R 2787 a.b	2 Blätter: Pferdemarkt	Ankt. 32 Nr. 548	14.11.78	Bassenge Antiqu. Berlin	200,–	
18/79		33C 2255+ 2256	2 Bilderbogen	" Nr. 414	"	"	80,–	
19/79		33C 2257+ 2262	6 Ausschneidebogen	Kühn Neuruppin " Nr. 436	"	"	100,–	Summe 380,– +15% Entgelt = 57,– + 6% MWst = 26,22 = 463,22
20/79		62C 271	1 Kinderbuch Robinsons Thierbude			[redacted] 1/37, Hochsi Rüreg 111 Geschenk	100,–	
21/79			1 Schiffsmodell Holz, in Glaskasten		2.1.79	Ant. E. Müller 1/12 Kantstraße 26	300,–	
22/79		33Q 119	1 Posten Postkarten + Briefe		"	[redacted] 4790 Paderborn Geschenk	5,–	
23/79		17E 127	1 Tischtuch		2.1.79	[redacted] 1/41 Saarstr. 15 Geschenk	5,–	
24/79		18D 26	Leinen		"	" Geschenk	50,–	
25/79		17E 128	1 Tischtuch		"	" Geschenk	5,–	
26/79		7S 113	1 Binsenkorb			[redacted] Goethestr. 26 1/37 Geschenk	3,–	

Rechnungsjahr 1979

Lfd. Nr.	Akten Nr.	Katalog Nr.	Gegenstand	Herkunft	Rechngs.-Datum	Erworben von	Wert DM	Bemerkungen
27/79		37A 3	1 Posthorn			[redacted] 1/37 Goethestr. 37 Geschenk	20,–	
28/79			5 Zinnfiguren Landsknechte		22.12.78	[redacted] Trabener Str. 200 1/33 Geschenk	100,–	
29/79		17M 16	1 Sack			[redacted] 1/31 Joh. Geas. Str. Geschenk	10,–	
30/79		17C 21	Übergardine Salon			" Geschenk	5,–	
31/79		17C 18	3 Vorhangteile			" Geschenk	10,–	
32/79		18B 565+ 566	2 Stickbücher			" Geschenk	2,–	
33/79		17C 19	1 Vorhang			" Geschenk	2,–	
34/79		17C 20	Gardine			" Geschenk	10,–	
35/79		34N 29	1 Konvolut Kunstblumen			" Geschenk	5,–	
36/79		18D 25	4 Bandwebeproben			[redacted] Dreieichenhain Geschenk	2,–	
37/79		53Y 67	1 Krippe 1 Christbaumständer	Überwiesen an Frau Weinhold am 1.III.79		[redacted] Berlin Geschenk	30,–	
38/79		13L 8	1 Wäschestampfer			[redacted] Berlin Geschenk	5,–	
39/79		13L 14	1 Waschrumpel			[redacted] Berlin Geschenk	5,–	

Rechnungsjahr 1979

Lfd. Nr.	Akten Nr.	Katalog Nr.	Gegenstand	Herkunft	Rechngs.-Datum	Erworben von	Wert DM	Bemerkungen
40/79			1 Korbflasche			[redacted] Berlin Geschenk	5,–	
41/79		46J 9	Lebensmittelmarken 100 Stck		18.12.78	[redacted] Dornstetten-Hallwangen	150,–	+3,– Porto
42/79		17R 30	1 Kissenbezug		16.I 79	[redacted] Berliner Str. 1 5 Köln/40	60,–	
43/79		70 16	1 Käseseier (Löffelbehälter)		9.7.78	Holzschnitzerei Hein Villingen	110,–	
44/79		33H 454-460	7 Weihnachtsbriefe		10.12.78	Trödelmarkt Berlin	60,–	
45/79		32L 75 33J 45 50i 101+102 54F 54	5 Bilder		17.I 79	[redacted] 7861 Bürchau Geschenk	100,–	
46/79			1 Totengedenkbild		"	" Geschenk	80,–	
47/79		8G	1 Zinnschüssel		12.I 79	[redacted] 1/Berlin 37 Geschenk	300,–	
48/79		4G 30	1 Wasserkessel-Kupfer		"	" Geschenk	200,–	
49/79		4J 25	1 Stöuchen		"	" Geschenk	100,–	
50/79		38A 36	1 Waffeleisen		"	Geschenk	100,–	
51/79		5G 69 a,b	2 Leuchter		"	Geschenk	40,–	
52/79		50i 106 18P 2	2 Stramin-Stickbilder - Papierstramin		"	[redacted] Berlin Geschenk	40,–	

Rechnungsjahr 1979

Lfd. Nr.	Akten Nr.	Katalog Nr.	Gegenstand	Herkunft	Rechngs.-Datum	Erworben von	Wert DM	Bemerkungen
53/79		33C 3023	1 Bilderbogen ~~Nachdruck~~ Neuruppin		16.1.79	[redacted] Geschenk	30,–	
54/79		33C 2348	9 Schreiber-Ausschneidebogen		28.XI 78	Spielwaren Horst Hermann Baseler Str. 1 Berlin 45	17,55	
55/79		33R 519	1 Sitzendes Mädchen in Volkstracht, Aessen Kohle u. Aquarellfarben	Auktion: 388	7.12.78	Geo Spik 1/15 Kurfürstendamm 66	116,80	100,– 15,– 15% Aufgeld 1,80 12% Mwst
56/79		35A 45	1 Puppe		1.III.78	Pfarrer Schmidt St. Paulus Gemeinde Berlin-Schlachtensee	100,–	
57/79		33C 2634-2643	10 Bilderbogen Neuruppin	Auktion Nr. 70	10.11.78	Brandes Antiquariat	300,– ~~1230,13~~	1000,– 150,– 15% Aufg. 10,50 Porto etc. 69,63 6% Mwst 1230,13
58/79		33C 4292-4326	1 Konvolut Bilderbogen	"	"	"	700,–	
59/79 35H 126-142		33H 126-142	1 Sammlung Bleisoldaten (ca. 100?)		4.I.79	[redacted] 1/28 Oliwenstr. 10	800,–	
60/79			4 bemalte Stramine (1977/78)	Kolorieranstalt L. Berger, Bln	29.1.79	Kolorieranstalt Leopold Berger 1/31 G. Wilhelm Str. 3 Geschenk	4,–	
60/79		8E 672	1 Kanne,		23.1.79	Antiqu. Plunthe 1/15 Pariser Str. 56	45,–	
61/79		8E 670	1 Kanne		"	"	75,–	
62/79		8E 672	1 Steingutkanne		23.1.79	Antiqu. Bergmann 1/30 Eisenacher Str. 11	230,–	
63/79		8E 665	1 kl. Steingutkanne			"	150,–	
64/79		34C 20	1 Haarblumenbild			"	140,–	

Lfd. Nr.	Akten Nr.	Katalog Nr.	Gegenstand	Herkunft	Rechngs.-Datum	Erworben von	Wert DM	Bemerkungen
65/79		23E 14	1 Strickhose			[redacted] 8/70 Hammersbacherstr. 2 geschenkt	5.–	
66/79		26N 643	1 Kleiderschürze			" geschenkt	5.–	
67/79		26N 638	1 Schürze			" geschenkt	2.–	
68/79		17G 104	2 Kopfkissen			" geschenkt	5.–	
69/79		26N 639	1 Schürze			" geschenkt	5.–	
70/79		26N 642	1 Schürze			" geschenkt	5.–	
71/79		33W 122	4 Stickvorlagen			AMC-Textil-Gestr. Remscheid geschenkt	40.–	
72/79		62D182 32L70 45L40	2 Bücher 1 Karbolet Foto 1 Dienstbotenbuch		29. I. 79	[redacted] 1 Berlin 21 Birkenstr. 22a	80.–	
73/79		8E 674	1 Krug		28. 10.78	Antiq. Kunst u. Wohnen Knesebeckstr. Berlin	110.–	
74/79		8E 673	1 Krug		18. I. 79	Ant. Bergmann Berlin	65.–	
75/79		4H 25	1 Bettstein		3.9. 78	Ant. Ricquier	21,83 DM	50 Fr.
76/79			2 Kommunionsbilder			Trödelmarkt Berlin	6.–	
77/79		10G 28	1 Sieb mit Deckel	Breslau	23. I. 79	Ant. Martin	190.–	

Rechnungsjahr 1979

Lfd. Nr.	Akten Nr.	Katalog Nr.	Gegenstand	Herkunft	Rechngs.-Datum	Erworben von	Wert DM	Bemerkungen
78/79		38H 139	1 Backform	Breslau	23. I. 79	Ant. Martin 1130 Nollendorfstr. 15	160.–	
79/79		33C 2349 2356	8 Bilderbogen "Die Auferstehung"	Trentsensky Wien	2.2. 79	[redacted] 4 Düsseldorf Kapellstr. 31	400.–	
80/79		33C 2357 2381	25 Bilderbogen "Haupt-Momente der Geschichte Jesu"	1830/40 Trentsensky Wien	"	"	1375.–	
81/79		33C 2382 2387	6 Bilderbogen "Das Kaiserschützenfest b. Wien"	Trentsensky Wien	"	"	300.–	
82/79		33C 2388 2391	4 Bilderbogen "Das Kirchweihfest b. Wien"	"	"	"	280.–	
83/79		33C 2392 2401	10 Bilderbogen "Comische Sallerie"	"	"	"	500.–	
84/79		33C 2402 2403	2 Bilderbogen "Comische Sallerie"	"	"	"	140.–	
85/79		33C 2404 2417	14 Bilderbogen "Der Englische Reiter"	"	"	"	700.–	
86/79		33C 2418 2423	6 Bilderbogen "Coriolan"	"	"	"	300.–	
87/79		33C 2424 2429	6 Bilderbogen "Die Räuber"	"	"	"	330.–	
88/79		33C 2430 2432	3 Bilderbogen "Dom Sebastian"	"	"	"	150.–	
89/79		33C 2433 2437	5 Bilderbogen "Turandot"	"	"	"	250.–	
90/79		33C 2438 2440	3 Bilderbogen "Die Töchter d. Regiments	"	"	"	150.–	

Rechnungsjahr 1979

Lfd. Nr.	Akten Nr.	Katalog Nr.	Gegenstand	Herkunft	Rechngs.-Datum	Erworben von	Wert DM	Bemerkungen
91/79		33C 2441-2443	3 Bilderbogen "Das Conversations-Stück"	Trentsensky Wien	2.2.79	[redacted] Düsseldorf Kapellstr. 31	150,-	
92/79		33C 2444-2455	12 Bilderbogen "Das Alpenleben"	"	"	"	600,-	
93/79		33C 2456-2464	10 Bilderbogen Stadtpark	"	"	"	500,-	
94/79		33C 2465-2467	3 Bilderbogen Stadtpark	"	"	"	210,-	
95/79		33C 2468-2470	3 Bilderbogen Die kleinen Chinesen	"	"	"	105,-	
96/79	33C	33C 2471-2482	11 Bilderbogen Blumen und Früchte	"	"	"	460,-	
97/79		33C 2483-2487	6 Bilderbogen "Die Weinlese"	"	"	"	300,-	
98/79		33C 2488-2493	6 Bilderbogen "Französisches Militair"	"	"	"	360,-	
99/79		33C 2494	1 Bilderbogen Bataillen-Stück	"	"	"	60,-	
100/79		33C 2495	1 Bilderbogen Bataillen-Stück	"	"	"	75,-	
101/79		33C 2508-2525	18 Bilderbogen "Französische Gefechts-Figuren"	"	"	"	1620,-	
102/79		33C 2496-2507	12 Bilderbogen K. Englische Gefecht-Figuren	"	"	"	700,-	
103/79		33C 2526-2529	4 Bilderbogen Feuerwehr	"	"	"	300,-	

Rechnungsjahr 1979

Lfd. Nr.	Akten Nr.	Katalog Nr.	Gegenstand	Herkunft	Rechngs.-Datum	Erworben von	Wert DM	Bemerkungen
104/79		33C 2530-2531	2 Bilderbogen Donaudampfschiffe	Trentsensky Wien	2.2.1979	[redacted] Düsseldorf Kapellstr. 31	100,-	
105/79		33C 2532-2536	6 Bilderbogen "Landschaftliches"	"	"	"	420,-	
106/79		33C 2537-2540	3 Bilderbogen Scenen aus Ungarn	"	"	"	120,-	
107/79		33C 2541-2546	6 Bilderbogen Die Jägerei	"	"	"	330,-	
108/79		33C 2517-2548	2 Bilderbogen Schattenbilder	"	"	"	60,-	
109/79		33C 2549-2555	7 Bilderbogen K. Englisches Militair	"	"	"	490,-	
110/79		33C 2556-2567	12 Bilderbogen Aufstellung einer kk. Oester. Armée-Division	"	"	"	800,-	
111/79		33C 2568-2572	5 Bilderbogen Zimmer	"	"	"	220,-	
112/79		33C 2573-2576	4 Bilderbogen Mädchenschule	"	"	"	200,-	
113/79		33C 2577-2584	8 Bilderbogen Römische Volkscenen	"	"	"	500,-	79-113 +6% MWSt Zus.: 13555.- DM
114/79		33C 2631	1 Bilderbogen	Neuruppin G. Kühn	23.1.79	Ant. Wölfle München	280,-	
115/79		8E 683	1 Steingutkanne		12.2.79	Ant. K. Bergmann, 1/30 Eisenacher Str. 11	140,-	
116/79		10S 198-200 10Q 14-16 10R 14-24 10AA 1-7	22 Besteckteile	Südtirol	15.2.79	[redacted] Str. 9a 1 Berlin 20	1800,-	

Rechnungsjahr 1979

Lfd. Nr.	Akten Nr.	Katalog Nr.	Gegenstand	Herkunft	Rechngs.-Datum	Erworben von	Wert DM	Bemerkungen
117/79			1 Papiertheater mit Zubehör		21.2.79	[redacted] Grimmelshausenstr. 4 7522 Philippsburg	200,–	
118/79		25 K 45	~~1 Kinderpult~~ 1 Uniform d. Museumsaufseher	Preuß. Museen um 1910	21.2.79	Gerhard Brender Spandauer Damm 4000 Berlin 19 ~~Geschenk~~	400,–	Abgegeben an das KGM Berlin 1982 Dort eingetragen unter 19/1982
119/79		8G 587	1 Schüssel – Bunzlau		21.2.79	Geschenk d. Vereins Freunde d. Volkskundemuseums	60,–	
120/79		8H 874	1 Teller – Bunzlau		21.2.79	Verein Freunde d. Volkskundemuseums Geschenk	60,–	
121/79			1 Kinder-Schreibpult		21.2.79	[redacted] Sponholtzstr. 26 1 Berlin 41 Geschenk	200,–	
122/79		8D 96	1 Trinkglas Lauterberg/Harz		21.2.79	[redacted] 1 Berlin Johann-Friedrich Str. Geschenk	20,–	
123/79		7H 131	1 Andenkendose Glas Wilde Edmundsklamm		"	" Geschenk	10,–	
124/79		8F 333	1 Andenkenflasche Bad Oeynhausen		"	" Geschenk	10,–	
125/79		24F 91+92	2 Kinderhäubchen	Berlin	"	[redacted] Georgenstr. 83 8 München 40 Geschenk	10,–	
126/79		19J 142a-c + 143a,b	5 Taschentücher der Brigitte Rafael verh. Hoffmann Haushalt i. Berlin	Berlin	"	" Geschenk	10,–	
127/79		26K 329a,b 330a,b 331a,b	3 Paar Strichstrümpfe der Hedwig Krüger-Großmama d. Spenderin	Berlin	"	" Geschenk	30,–	
128/79		33W 135	1 Stichmustervorlage Vlg.: H. Kühn, Berlin	Berlin	"	" Geschenk	5,–	
129/79		19J 140	4 3 Taschentücher im Getrieb Blaudruck	Vierlande	14.3.	[redacted] 205 Hamburg 80 Chrysanderstr. 52	50,–	

Rechnungsjahr 1979

Lfd. Nr.	Akten Nr.	Katalog Nr.	Gegenstand	Herkunft	Rechngs.-Datum	Erworben von	Wert DM	Bemerkungen
130/79		26N 645	1 Arbeitsschürze, Blaudruck	Vierlande	14.3.	[redacted] 205 Hamburg 80 Chrysanderstr. 52	50,–	
131/79		26N 646	1 Schürze, weißes Leinen z. Schlachten	"	"	"	40,–	
132/79		33W 128 131	5 Entwürfe f. Schultertücher Deckfarbenmalerei	Leipzig	"	"	300,–	
133/79			1 silberne Uhrkette m. Münzen	Vierlande	"	"	150,–	
134/79		33Q 896/905 33Q 1904	Konvolut Vorlagen f. Brandmalerei		19.3.	" Geschenk	20,–	
135/79		8E 686 + 687	2 Kaffeekannen, Porzellan Thüringen 2. H. 19. Jh.		19.3.	[redacted] Hakenfelderstr. 9a 1000 Berlin 20	500,–	
136/79		8D 97	1 kl. Henkelkrug, Glas		"	"	200,–	
137/79		8D 95	1 Glasbecher		"	"	100,–	
138/79		8F 325	1 kl. Karaffe f. Wein (1/4 l.)		"	"	30,–	
139/79 31A 21a-b		31A 21 a-b	2 Altaraufsätze		"	"	120,–	
140/79		46L 29 31	3 Verordnungen		"	"	150,–	
141/79		8O 639	1 geschwämmelter Milchtopf	Töpferei Holstein, Bunzlau	26.3.	[redacted] 1 Berlin 37 Mörchinger Str. 118b Geschenk	50,–	
142/79		8O 638	1 brauner Milchtopf	Bunzlau	"	" Geschenk	20,–	

Rechnungsjahr 1979

Lfd. Nr.	Akten Nr.	Katalog Nr.	Gegenstand	Herkunft	Rechngs.-Datum	Erworben von	Wert DM	Bemerkungen
143/79		38H 140	1 Kuchenform m. braunes Lehmglasur	Bunzlau	26.3.	[redacted] 1 Berlin 37 Mörchingerstr. 11B6 Geschenk	30.–	
144/79		8M 255 a,b	1 Kaffeetasse m. Untertasse m. geschwämmeltem Dekor	Bunzlau	"	" Geschenk	50.–	
145/79		8G 586	1 Schüssel m. geschwämmeltem Dekor um 1920	Töpferei Paul Bunzlau	"	" Geschenk	80.–	
146/79		8T 42	1 Terrine mit geschwämmeltem Dekor um 1920	"	"	" Geschenk	120.–	
147/79		8i 116	1 kl. Schälchen m. einem Henkel f. Schmalz 1937	Tillendorf Töpferei Werner	"	" Geschenk	30.–	
148/79		9A 43	1 Schreibzeug Steinzeug m. braun Lehmglasur, 1920-23	Bunzlau Töpferei Reinhold	"	" Geschenk	80.–	
149/79		8Y 42+43	2 Vasen, Steinzeug m. Laufglasur um 1920	Bunzlau	"	" Geschenk	50.–	
150/79		7H 124	1 Deckeldose f. Ingwer Steinzeug, Kasseler um 1930	Tillendorf Töpferei Werner	"	" Geschenk	30.–	
151/79		41V 15	1 Buch: Das Buch a. Pappenheideweg		23.2.79	Ant. Sybers + Lanoon Arnheim	35.–	
152/79		41V 6	1 Buch: Mädchen Handarbeiten			"	32.–	+ 5.– Versand – 6,50 = 78,50
153/79		62D 260	1 Buch: Ammon: Mutterpflichten		13.2.79	Ant. Amelang Hamburg	35.–	
154/79		47B 34	1 Deutscher Volkskalender 1851		"	"	45.–	
155/79		47B 34	1 Deutscher Volkskalender 1861		"	"	45.–	

Rechnungsjahr 1979

Lfd. Nr.	Akten Nr.	Katalog Nr.	Gegenstand	Herkunft	Rechngs.-Datum	Erworben von	Wert DM	Bemerkungen
156/79		62D 259	1 Vobs- Hausschaffer		13.2.79	Ant. Amelang Hamburg	45.–	+ 3.50 Versandspesen = 173.50
157/79		33G 428	2 Taufbriefe Am 14.2.2018 lag 1 Brief vorhanden		14.3.79	[redacted] z.Zt. Berlin 37 Podbielskiallee 43	20.–	
158/79		33G 429+430	2 Taufbriefe mit Taufpaten	"	"	"	60.–	
159/79		33F 216 218	3 Poesiealben	"	"	"	60.–	
160/79		33H α-1 197 33H 196	1 Kuvert Fischerrösche	"	"	"	10.–	33H 212, 33Q693a-b
161/79		18B 594	1 Stickmusterbuch	"	"	"	30.–	
162/79		8E 662	1 kl. Milchkanne m. geschwämmeltem Dekor	Bunzlau	4.4.79	[redacted] 1 Berlin 37 Mörchingerstr. 1186 Geschenk	20.–	
163/79		8E 666	1 Kaffeekanne m. Deckel	Bunzlau	4.4.	Verein d. Freunde des Museums f. Dt. Volkskunde, Berlin 33 Geschenk	200.– 190.–	
164/79		7H 122	1 Butterdose	"	"	" Geschenk	160.– 120.–	
165/79		7H 123	1 Vorratsdose	"	"	" Geschenk	185.– 150.–	
166/79	33H	33H 170	1 Weihnachtsbrief		29.3.79	Ant. Bartmann Berlin	5.–	
167/79		53Q 1	1 "Fuchs"- Klemmuschen		5.4.79	[redacted] Depot Nr. 2 8221 Neutrudering	180.–	
168/79		53Q 2	1 Bemeluschen	Waging/ Obb.	5.4.79	[redacted] 8221 Waging	200.–	+ 245,08 Transport

Rechnungsjahr 1979

Lfd. Nr.	Akten Nr.	Katalog Nr.	Gegenstand	Herkunft	Rechngs.-Datum	Erworben von	Wert DM	Bemerkungen
169/79		62D 262	1 Buch, Boersmann, Vermächtnis			Ant. Neaus Hille Bücher + Graphik 1/30, Hasefeld-58.54	38,-	+ 1.40 Porto
170/79		8G 589	1 Milchschüssel	Alfeld/Harz		Ant. Karl-Heinz Rittendorf, Sostat		
171/79		8G 590	1 Schüssel, kl.	"		"	60,-	
172/79			1 Konfirmationsbild			Trödelmarkt Braunschweig	20,-	
173/79		12J 14	1 Tafpraten			"	20,-	
174/79		12S 6	1 Pflanzgefäßen			"	28,-	
175/79		11H 10	1 Stampfeisen			"	18,-	
176/79		35B 38	1 Kaffeeservice Kleinplastik Ordensware	Hessen 20. Jh	24.4.	[redacted] c/o Lewejski Riedam Kelkheim/Taunus Österreich	25,-	
177/79	33B 1984 885 1922-25 1901 1912-13 336 1262 33B 811-814	33B 13 704 33B 713-716 33V 35-42	1 Konvolut Heiligenfiguren	Süddeutschland, Österreich Südtirol	"	"	275,-	
178/79		36E 13	1 Puppentheater		8.1.78	Ant. Jordan 1/37 Kaunstr. 11	400,- ~~580,-~~	
~~179~~/79			1 Posten Kulissen			"	180,-	
180/79			1 Schröder Brautwerbung Graphik		19.4. 79	Ant. Christamaria Sandmeier Göttingen	120,-	
181/79		33X 74	1 Graphik König Georg V.		"	"	50,-	

Rechnungsjahr 1979

Lfd. Nr.	Akten Nr.	Katalog Nr.	Gegenstand	Herkunft	Rechngs.-Datum	Erworben von	Wert DM	Bemerkungen
182/79		58I 228	1 Graphik, Die Tyroler		19.4.	Antiquariat Christa-Maria Sandmeier Göttingen	10,-	
183/79			1 Graphik, Abendglocken		"	"	10.-	
184/79			1 Graphik, Ecce Homo		"	"	10.-	
185/79			1 Graphik Germania		"	"	~~10,-~~ 41,-	
33R 3795 786/79			1 Graphik, Braut		"	"	1.- ~~4,-~~	
187/79		33H 526	1 Graphik, Bekoberg		"	"	1.-	
188/79		33R 527	Löwenkampf 1 Graphik		"	"	1.-	
189/79		58I 233	1 Graphik Tiroler		"	"	1.-	
33R3537 190/79		33R 3537	1 Graphik Sedanblatt		"	"	~~0~~ -.50	
191/79		33R 700	1 Graphik kol. Bildnis-Sänger		"	"	1,-	
192/79			1 Graphik Jesus		"	"	4,-	213.50
193/79			1 Plattenspieler mit Handantrieb		"	[redacted] 1/20 Gepäckträger St. 25 Sockenhausen	50,-	
194/79			1 Schallplattenalbum mit Platten		"	" Sockenhausen	50,-	

Rechnungsjahr 1979

Lfd. Nr.	Akten Nr.	Katalog Nr.	Gegenstand	Herkunft	Rechngs.-Datum	Erworben von	Wert DM	Bemerkungen
195/79		54F 55	1 Hochzeitsandenken zur silbernen und goldenen Hochzeit (1914)			[redacted] 1/20, Weißenburger Str. 25 Geschenk	50.–	
196/79		62A 218	1 Bibel zur goldenen Hochzeit (1914)			" Geschenk	10.–	
197/79		13B 26	1 Wäscheklopfer	Berliner Haushalt		[redacted] Berlin-Lichterfelde Mommsenstr. 4 – Verein – Geschenk	5.–	
198/79			Schnittmuster-Konvolut			[redacted] Berlin Geschenk	2.–	
199/79		33J 16	1 Wandbild gerahmt		11.4.79	Trödelmarkt Berlin	20.–	
200/79		36A 99	1 Würfelspiel		11.4.79	Trödelmarkt Berlin	6.–	
201/79	32L 401	32L 401	1 Fotoalbum			[redacted] 1/20 Weißenburger Str. 25 Geschenk	25.–	× Chronik
202/79		33Q 554-559	1 Konvolut Postkarten v. Berlin		20.5.79	[redacted] Berlin Geschenk	20.–	
203/79			2 Schulhefte		20.5.79	" Geschenk	2.–	
204/79	33V 32-34		1 Konvolut Trauerbilder u. Heiligenbilder	3	20.5.79 33V 32-34	[redacted] Geschenk	2.–	
205/79		Ac 802	1 Führer Franzensbad		1.5.79	Antiquariat Günther Einhorn Berlin 61 Fürbringerstr. 6	10.–	
206/79		Ac 803	1 Führer Marienbad		"	"	8.–	
207/79		47B 191	1 Kalender Egerland		"	"	22.–	

Rechnungsjahr 1979

Lfd. Nr.	Akten Nr.	Katalog Nr.	Gegenstand	Herkunft	Rechngs.-Datum	Erworben von	Wert DM	Bemerkungen
208/79		47B 193	1 Karafiat's Neue Bote Kalender v. 1899		1.5.79	Antiquariat Günther Einhorn Berlin 61 Fürbringer Str. 6	22.50	
209/79		47B 192	1 Leitmeritzer Kalender		"	"	18.–	
210/79		58i 224	1 Trachten aus Mähren		"	"	125.–	
211/79		Ca 199	2 Heimatkunde Komotau		"	"	34.–	
212/79		Bf 320	1 Teller, Leinbau		"	"	25.–	
213/79		62A 220	1 Maria Stock, Wallfahrtsort		"	"	8.50	
214/79		62A 219	1 Unsere Liebe Frau v. Montserrat und deren Verehrung in Böhmen		"	"	10.–	
215/79		Bb 354	1 Lachnit, Deutsche Bauernhäuser aus Mähren		"	"	18.–	301.– insges. ~~300~~ + 3.40 Porto
216/79		47B 194	1 Kalender 1873 – Mährisch-Schlesischer Hausfreund		3.5.79	"	20.50	
217/79		62H 71	1 Schramm, Neuzeitliche Hausvirtschaft		2.5.79	Antiqu. Kuballe Osnabrück	28.–	+ 1.40 Porto
218/79		54L 225	1 Konfirmationsbild		19.4.79	[redacted] Berlin	45.–	
219/79		54L 206	1 Konfirmationsbild		"	"		
220/79		33F 268	1 gestrichtes Freundschaftsbild		9.5.79	[redacted] Gutenbergstr. 9 4050 Mönchengladbach Geschenk	40.–	

Rechnungsjahr 1979

Lfd. Nr.	Akten Nr.	Katalog Nr.	Gegenstand	Herkunft	Rechngs.-Datum	Erworben von	Wert DM	Bemerkungen
221/79			1 Wärmflasche Zinn		21.5.79	[redacted] Am Hirschsprung 13 1/33	50,–	
222/79		9A 44	1 Briefbeschwerer		"	"	30,–	
223/79		38A 37	1 Waffeleisen erworben 1929	aus Königsberg Eisenwaren-geschäft	21.5 79	[redacted] 1/44 Wildenbruchstr. Geschenk	10,–	
224/79		33i 38	1 Bügeleisen	erworben in Dresden 1928/29	"	" Geschenk	5,–	
225/79		19K 75-78	4 Leinen-Behänge		20.4. 79	Stoffhand-, Wittram druck u. Färberei 3352 Einbeck 1 Möncheplatz 4	70,–	
226/79		6B 33	1 Tisch	Spreewald	1.6.	[redacted] 1 Berlin 37 Wilskistr. 49a Geschenk	50,–	
227/79		6C 55	2 Stühle	Berlin	1.6.	" Geschenk	10,–	
228/79			1 Schneidernähmaschine	Berlin	1.6.	[redacted] 1 Berlin 51 Weinbrenner Weg 9b Geschenk	30,–	
229/79 33G 663			1 Taufbrief		12.6.	[redacted] Berlin Geschenk	10,–	
230/79 62C 315a			1 Nachdruck Puppenmütterchens Nähschule		"	[redacted] München Geschenk	10,–	
231/79		17E 143-145+150	4 Strickdecken		12.6.	[redacted] 56 Wuppertal-E, Köpkestr. 31 Geschenk	100,–	
232/79		17E 46-49	4 Strickdecken		"	" Geschenk	100,–	
233/79		19K 80+81	2 Strickdeckchen		"	" Geschenk	60,–	

Rechnungsjahr 1979

Lfd. Nr.	Akten Nr.	Katalog Nr.	Gegenstand	Herkunft	Rechngs.-Datum	Erworben von	Wert DM	Bemerkungen
234/79		10E 47	1 Holzstampfer		12.6.	[redacted] Berlin Geschenk	1,–	
235/79 54L 458			1 Konfirmationsschein		12.6.	[redacted] 1/37 Teltower Damm Geschenk	1,–	
236/79 54H 511		54H 511	1 Zensurenmappe		12.6	[redacted] Schöneiche Geschenk	1,–	
237/79		33W 146	1 Konvolut Stickvorlagen		12.6	" Geschenk	20,–	"
238/79			1 Foto		"	" Geschenk	5,–	"
239/79		17O 49	1 Topflappentasche		"	" Geschenk	1,–	"
240/79			1 Meisterbrief		15.5. 79	[redacted] 1 B12 Niebuhrstr. 5	180,20	
241/79		62H 72	1 Buch Kübler, Das Hauswesen		Auktion 33 24.4.	[redacted] 1/33 Erdener Str. 5a	110,–	+ 16.50 Entgelt 7.59 MWst
242/79		54L 157-177 179-198 200-204 207-224 227-232 236-244	80 Blätter Konfirmations- und Kommunions-Andenken		16. April 79	[redacted] 24 Lübeck 1 Fahrbergweg 12	1400,–	
243/79		9B 20-22	3 Fächer		22. 5. 79	[redacted] Berlin	20,–	
244/79			2 Ringe		29.5	[redacted] 1/19 Kaiserdamm 118	100,–	
245/79		62C 277-279	3 Kinderbücher		14.6.	[redacted] Berlin Geschenk	20,–	
246/79		62H 73	1 Kochbuch		14.6.	Edgar Ruff, Antiquariat, Berlin 41	60,–	

Rechnungsjahr 1979

Lfd. Nr.	Akten Nr.	Katalog Nr.	Gegenstand	Herkunft	Rechngs.-Datum	Erworben von	Wert DM	Bemerkungen
247/79		62C 280	1 Kinderbuch Christoph v. Schmid		18.6.	Ant. Buchholz, Köln	24,–	
248/79		62C 281	1 Kinderbuch David Copperfield		18.6.	"	30.–	
249/79		62C 282	1 Kinderbuch Robinson Crusoe		18.6.	"	45.–	
250/79		33H 295 33H301 33Q610 33B887	1 Konvolut Kommunionkarten		29.5. 79	Flohmarkt Wien		
251/79		54L 165 a,b	2 Kommunionskränze		"	"	30,–	
252/79		54J 9	1 Kommunionsschleife		"	"		
253/79		62C 283	2 Bücher "Die Rama Post"		29.5. 79	Flohmarkt Wien	35,–	
254/79		32L 318	1 Foto		"	"	5.–	
255/79		62C 284	1 Buch: Ständebuch v. Joh. Troian		"	"	15,–	
256/79		36A 39	1 Spiel: Schwarzer Peter		"	[redacted] Berlin Geschenk	1,–	
257/79		62H 74	1 Buch: "Ich kann wirtschaften"		18.5. 79	Ant. Düwal 1 Berlin 12 Schlüterstr. 17	48,–	
258/79		62D 264	1 Buch "Wiesenbrunn"		~~19~~ 24. 4. 79	Ant. Wellm 3017 Pattensen	117,65	
259/79		47B 197	1 Deutscher Bauernkalender		27.6. 79	Heimatverein Steglitz ~~A. Kohlmann~~ Berlin Geschenk	2.–	

Rechnungsjahr 1979

Lfd. Nr.	Akten Nr.	Katalog Nr.	Gegenstand	Herkunft	Rechngs.-Datum	Erworben von	Wert DM	Bemerkungen
260/79		47B 197	1 Deutscher Bauernkalender		27.6. 79	Heimatverein Steglitz Geschenk	2.–	
261/79		62D 265	1 Buch Naumann, Die Wohnungsnot unserer Zeit		"	" Geschenk	5.–	
262/79		47B 195	1 Kalender Hess. Hausfreund 1922			" Geschenk	5.–	
263/79		47B 94	1 Großer Volkskalender des Lahrer hinkenden Boten			" Geschenk	5.–	
264/79		47B 197	1 Deutscher Bauernkalender, 1950			" Geschenk	2.–	
265/79		40P 26-29	4 Hobel		27.6 79	[redacted] Berlin Geschenk	40.–	
266/79		40P 30	1 Hobel		"	" Geschenk	5.–	
267/79 410		410	1 Schmiege		"	" Geschenk	2.–	
268/79			1 Winkel		"	" Geschenk	2.–	
269/79			1 Bohrwinde		"	" Geschenk	2.–	
270/79		40L 11a,b	2 Decoupier-Sägen		"	" Geschenk	4,–	
271/79		48B 39	1 Elle f. Tapezierer		"	[redacted] Berlin-Schöneberg Geschenk	2.–	
272/79			5 Bohrer f. Tapezierer		"	" Geschenk	5.–	

Rechnungsjahr 19

Lfd. Nr.	Akten Nr.	Katalog Nr.	Gegenstand	Herkunft	Rechngs.-Datum	Erworben von	Wert DM	Bemerkungen
273/79			1 Zirkel f. Tapezierer		27.6.79	[redacted] Berlin-Schöneberg Geschenk	2.–	
274/79			2 Steinbohrer f. Haken i. d. Wand f. Tapezierer		"	" Geschenk	2.–	
275/79 9 I			1 Klopfer Leder		"	" Geschenk	2.–	
276/79		D 183	1 Kirchenführer		"	[redacted] Berlin Geschenk	1.–	
277/79		62A 221	1 Schrift: Maximilian Kolbe		"	" Geschenk	1.–	
33R 3413 278/79		33R 3413	1 Scherenschnitt		28.4.79	Ant. Haas Suarezstr. 53 1 B 19	5.–	
279/79		54L 178 235	2 Andenkenbilder a) Konfirmation b) Kommunion		"	"	60.–	
280/79		54F 78	1 Gedenkbild z. Silberhochzeit		28.4.79	~~Fl~~ Flohmarkt Berlin	35.–	
281/79	33T 56 bis 33T 78		24 Postkartenentwürfe		"	J. Stroß Berlin	50,–	
282/79		10G 32	1 Gurkenhobel		27.6.79	[redacted] Berlin Geschenk	1.–	
283/79		33C 4409	2 Ausschneidebogen		"	" Geschenk	2.–	
284/79		D 183	1 Kirchenführer			[redacted] Berlin Geschenk	1,–	
285/79		Ce 147	1 Buch: Bauern in den Berge			[redacted] Berlin Geschenk	2.–	

Rechnungsjahr 1979

Lfd. Nr.	Akten Nr.	Katalog Nr.	Gegenstand	Herkunft	Rechngs.-Datum	Erworben von	Wert DM	Bemerkungen
286/79		47B 196	1 Missionskalender 1938		27.6.79	[redacted] Berlin Geschenk	1.–	
287/79		62C 285	1 Buch: Kindergedichte		8.6	PAX Buchhldg. 7 Stuttgart 1	12.80	
288/79		62H 75	1 Buch: Aal blau		"	"	34,–	+ 3.– Porto – insges. 49,80
289/79		62C 286	3 Bände Trotzkopf		"	Ant. Gsellius 1/37 Petastr. 16	45.–	+ 2.60 Versandkosten
290/79		33W 134	1 Merkstich-Vorlage heft		11.7.79	[redacted] Berlin Geschenk	5,–	
291/79		33W 133	1 Musterbuch		"	" Geschenk	5,–	
292/79		62C 290	1 Deutsches Weihnachtsbuch		12.7.79	[redacted] Berlin Geschenk	5,–	
293/79		62C 289	1 Kinderbuch "Erträumtes u. Erlebtes"		"	" Geschenk	50,–	
294/79		62C 288	1 Kinderbuch "Ein Besuch im Tiergarten"		"	" Geschenk	20,–	
295/79		36D 22	1 Kinderspiel "Tierbilder-Lotto"		"	" Geschenk	30,–	
296/79		32i 177	1 Bild v. Kurt Thomas "Strahlend weiße Weste"		12.7.79	[redacted] Hans Kudlich-Str. 37 6114 Groß-Umstadt Gustav Hacker Siedlg.	250,–	
297/79		32i 176	1 Bild v. K. Thomas Entwicklungskreise		"	"	250,–	von Spendenmitteln bezahlt
298/79		32i 186	1 Bild: Farbenliche Harmonie v. K. Thomas		"	"	200,–	

Rechnungsjahr 1979

Lfd. Nr.	Akten Nr.	Katalog Nr.	Gegenstand	Herkunft	Rechngs.-Datum	Erworben von	Wert DM	Bemerkungen
299/79		32i 186	1 Bild: Kurt Thomas Entwicklungspunkte		19.7.79	[redacted] Hans-Ludwich-Straße 37 6114 Groß-Umstadt geschenkt	200,–	
300/79		32i 187	1 Bild, Kurt Thomas		"	" geschenkt	100,–	
301/79		26A 1672	1 Häubchen aus dem Spreewald		"	[redacted] Bundesallee 2 13 1 Berlin geschenkt	20,–	
302/79		54L 164	1 Myrtenkranz		"	Blumenfabrikation Steyer Berlin	28.25	incl. 13% Mwst
303/79		35i 15	1 Spielzeug: Kinderbadeanstalt		3.7.79	[redacted] Berlin		
304/79		36F 2	1 Spielzeug: Weisel		"	"	200,–	
305/79		35M 38	1 Spielzeug: Badekorb		"	"		
306/79			Hochzeitszeitungen, -anzeigen -lieder		"	"		
307/79		36M 94	1 Laterna magica mit 12 Glasbildern		13.7.79	Trödelmarkt Berlin	110,–	
308/79		35N 11	1 Buchdruckerpresse für Kinder		"	"	50,–	
309/79		62C 291	1 Buch: Schönste Erzählungen für die Jugend		20.7.79	[redacted] 1/19 Bolivarallee Ka geschenkt	~~20~~ 5,–	
310/79			2 Rechtsmaterialien			" geschenkt	20,–	
311/79		33Q 906	2 Karten mit Brandmuster			" geschenkt	1,–	

Rechnungsjahr 1979

Lfd. Nr.	Akten Nr.	Katalog Nr.	Gegenstand	Herkunft	Rechngs.-Datum	Erworben von	Wert DM	Bemerkungen
312/79		33C 3088–3092	5 Bilderbogen "Knabenschule"	Trentsensky Wien	2.6.79	[redacted] 4 Düsseldorf 30 Kapellstr. 31/II	250,–	
313/79		33C 3093–3103	11 Bilderbogen "Der Prophet"	"	"	"	550,–	
314/79		33C 3104–3115	12 Bilderbogen "Fasching Dienstag Maskenzug"	"	"	"	600,–	
315/79		33C 3116–3119	4 Bilderbogen Fasching Dienstag Maskenzug	"	"	"	280,–	
316/79		33C 3120–3125	6 Bilderbogen "Küche"	"	"	"	360,–	
317/79		33C 3126–3137	12 Bilderbogen "Landschaft und Staffage-Studien"	"	"	"	600,–	
318/79		33C 3138–3152	15 Bilderbogen "Bilder aus Ungarn"	"	"	"	900,–	
319/79		33C 3153–3154	2 Bilderbogen "F. v. Schiller"	"	"	"	195,–	
320/79		33C 3155	1 Bilderbogen "Entdeckung v. Amerikas"	"	"	"		
321/79		33C 3156–3159	4 Bilderbogen "Der Garten"	"	"	"	200,–	
322/79		33C 3160–3169	10 Bilderbogen "Fremde Jagden"	"	"	"	500,–	
323/79		33C 3170–3171	2 Bilderbogen "Schmetterlinge"	"	"	"	100,–	
324/79		33C 3172–3177	6 Bilderbogen "Wallenstein"	"	"	"	400,–	

Rechnungsjahr 1979

Lfd. Nr.	Akten Nr.	Katalog Nr.	Gegenstand	Herkunft	Rechngs.-Datum	Erworben von	Wert DM	Bemerkungen
325/79		33C 3178 - 3182	5 Bilderbogen "Der Weinbau"	Trentsensky Wien	2.6.79	[redacted] 4 Düsseldorf Kapellstr. 31	250,-	
326/79		33C 4086	1 Bilderbogen "Statt Worte die Tat"	"	"	"	40,-	
327/79		33C 4087	1 Bilderbogen "Naturalien Liebhaber"	"	"	"	40,-	
328/79		33C 4089 4090 a-d	5 Bilderbogen "Die Landwirtschaft"	"	"	"	300,-	
329/79		33C 3466	1 Bilderbogen "Fabeln von La Fontaine u. Gellert"	"	"	"	100,-	
330/79		33C 4084 4085 a-d	5 Bilderbogen "Tivoler Scheibenschießen"	"	"	"	350,-	
331/79		33C 4088	1 Bilderbogen "Der Bauernstand"	"	"	"	65,-	
332/79		33C 3286	2 Bilderbogen "Gestalten aus d. Kinderwelt	"	"	"	150,-	vgl. Liste 1 111 Stück +6% MWSt 6230,-
333/79		33C 2644 a-c	3 Bogen Lampenschirm Meeresküste	Schreiber Eßlingen	"	"	150,-	
334/79		33C 2645 a-c	3 Bogen Lampenschirm Jerusalem	"	"	"	150,-	
335/79		33C 2648	1 Bogen Lampenschirm Hänsel u. Gretel	"	"	"	150,-	
336/79		33C 2646	1 Bogen Lampenschirm Gebirgslandschaft	"	"	"	~~150,-~~ 40,-	
337/79		33C 2647 a-c	2 Bogen Lampenschirm Stadt	"	"	"	100,-	

Rechnungsjahr 1979

Lfd. Nr.	Akten Nr.	Katalog Nr.	Gegenstand	Herkunft	Rechngs.-Datum	Erworben von	Wert DM	Bemerkungen
338/79		33C 2649	1 Bogen Lampenschirm Gemsküste	Schreiber, Esslingen	2.6.79	[redacted] 4 Düsseldorf Kapellstr.	40,-	
339/79		33C 2650 a-c	3 Bogen Lampenschirm Polarlandschaft	"	"	"	150,-	
340/79		33C 2651 a+b	2 Bogen Lampenschirm Winterlandschaft	"	"	"	100,-	
341/79		33C 2652 a+b	2 Bogen Lampenschirm Schweizerhaus	"	"	"	100,-	
342/79		33C 2653 a-c	3 Bogen Schiffskarussell	"	"	"	150,-	
343/79		33C 2654 a+b	2 Bogen Venedig	"	"	"	100,-	
344/79		33C 2655 a+b	2 Bogen Festung	"	"	"	100,-	
345/79		33C 2656 a+b	2 Bogen Eisbahn	"	"	"	100,-	
346/79		33C 2657 a+b	2 Bogen Winterlandschaft Gebirgsbahn	"	"	"	100,-	
347/79		33C 2658 a+b	2 Bogen Rheinlandschaft	"	"	"	100,-	
348/79		33C 2659 a+b	2 Bogen Tivoler Städtchen	"	"	"	100,-	
349/79		33C 2660 a+b	2 Bogen Märchen	"	"	"	100,-	35 Stücke vgl. Liste 1720,- +6% MWSt 2
350/79	3	33C 3463 - 3465	6? Bilderbogen Deutsches Heer	Schreiber Esslingen	"	"	290,- incl. 6 MWSt	Liste 3

Rechnungsjahr 1979

Lfd. Nr.	Akten Nr.	Katalog Nr.	Gegenstand	Herkunft	Rechngs.-Datum	Erworben von	Wert DM	Bemerkungen
351/79		33C 3455 -3462 (8)	11 Bilderbogen		2.6. 79	[redacted] 4 Düsseldorf Kapellstr. 31	850,-	incl. 6% MwSt 312/79 bis 351/79 Chronik
352/79		62D 268	1 Buch "Jubelhochzeit"		21.8. 79	Trödelmarkt Berlin	7.-	
353/79		62D 267	1 Buch "Darf ich"		"	"	12.-	
354/79		62D 266	1 Buch Tagebuch eines armen Fräulens		"	"	10.-	
355/79		8F 555	1 Glasflasche		"	Trödelhandlers Tritsch / Schwarzwald	30,-	
356/79			14 Stück Rosenhaus-anhänger	Diessen	3.9. 79	[redacted] Diessen	40,-	
357/79 33 S 2890			1 Bild Maria Hilf		29.8. 79	Flohmarkt Frankfurt	20,-	
358/79		31C 39	1 Porzellan-figur Hl. Joseph		"	"	30,-	
359/79		31A 15	1 Metallfigur Jesus		"	"	12.-	
360/79		54L 258	1 Konfirmations-andenken Kommunions-		"	"	20,-	
361/79		54L 253+ 254	2 Kommunions-andenken		"	"	8,-	
362/79		62H 77	1 Kochbuch "Ja kann kochen"		4.9. 79	Ant. Antiquariat 1/15 Goethe Uhlandstr. 50	30,-	
363/79		62H 78	1 Kochbuch "Unser Kochbuch"		"	"	20.-	

Rechnungsjahr 1979

Lfd. Nr.	Akten Nr.	Katalog Nr.	Gegenstand	Herkunft	Rechngs.-Datum	Erworben von	Wert DM	Bemerkungen
364/79		62D 269	1 Buch "Die junge Frau"		4.9. 79	Ant. Ant. Goethe 1/15 Uhlandstr. 50	30,-	
365/79		F 211	1 Heft "Gelaines Tischzucht"		"	"	15.-	
366/79		30F 194	1 Wallburgis- Öl Büchse -Filigran-		4.9. 79	Ant. K.P. Bergmann Motzstr. 25 11/30	80,-	
367/79		33S 902 a-z	25 Religiose Bilder		6.9. 79	Trödelmarkt Berlin	90,-	
368/79		62D 270	1 Buch "Das Buch der Lebensart"		7.9. 79	Antiquitäten R. Libis 1/19 Suarezstr. 63	75,-	
369/79		62G 296	1 Buch "Geographische Charakterbilder"		6.9. 79	Antiquariat Wolfgang Staxhen Potsdamer Str. 138 1/35	120,-	
370/79		33Q 1077 a-L 33Q 1065 a-b 33Q 1067 33Q 1109 a-c	1 Konvolut luxuspapier		13.9. 79	Verein d. Freunde d. Museums f. Dt. Volkskunde geschenkt	50,-	
371/79	26C 7L 26G 7 26E 26E 26F 359	1 Hüttenberge Markt (10 Teile)	1 Rock-Tuch 1 Schürzenmolten 1 Mieder, Rock, Schürze 1 Rock 1 Päckchen 1 P. Schuhe 1 Umschlagtuch 1 gefalt. 1 Halstuch ?		7.9. 79	[redacted] 1/5 1 Hüttenberg Tracht	300,-	getragen von Frau Schäfer, Grepenes 54. 7, 6331 Lützellinden
372/79		8E 680	1 Kanne Steinzeug	Kreuzau ?	5.10. 79	Pleuke, Antiquitäten 1 Berlin 15 Pariser Str. 56	135.-	
373/79		40V 16	1 Krippe zum Basteln v. Rosen (Holz u. Metall)	Berlin	5.10.	[redacted] Seidelstr. 5 1000 Berlin 49	200.-	
374/79		62D 271	1 Buch Dürnig - Oethen		7.9.	Stern - Verlag Antiquariat Düsseldorf Friedrichstr. 24-26	58.-	
375/79		Bc 209	1 Buch Deutsche Liebhabereien		"	"	24,-	
376/79		62G 297	1 Buch Schiezl, Bauernhäuser u. Lauben		"	"	10.-	

Rechnungsjahr 1979

Lfd. Nr.	Akten Nr.	Katalog Nr.	Gegenstand	Herkunft	Rechngs.-Datum	Erworben von	Wert DM	Bemerkungen
377/79		Bf 326	1 Buch, Diner, Seide		7.9.79	Stern-Verlag Antiqu. 4 Düsseldorf Friedrichstr. 24-26	15,–	
378/79		8T 43	1 Suppenterrine	Siebenbürgen	5.10.79	Galerie Neanders Heidelberg	120,–	
379/79		4H 24	1 Kupferwärmflasche		15.10.79	Geschenk d. Vereins Freunde d. Mus. f. Ldk. – Herr Höfig Geschenk	80,–	
380/79		33i 34	1 Schneiderbügeleisen	Steinhardt = Schneidermeister * 1905	23.10.79	[redacted] 1/33 Breite Str. 13 Geschenk	10.–	
381/79		33i 35	1 Schneiderbügeleisen		"	" Geschenk	10.–	
382/79		33i 36	1 Schneiderbügeleisen		"	" Geschenk	10.–	
383/79		33i 37	1 Schneiderbügeleisen		"	" Geschenk	10.–	
384/79		8E 679 a-e	1 Satz Milchtöpfe (5 Stück) Steinzeug	Bunzlau	25.10.79	Verein d. Freunde des Museums f. Dt. Volkskunde Geschenk	150,– ~~100.–~~	
385/79		8O 641	1 großer zweihenkliger Einmachtopf m. brauner Lehmglasur	Schlesien?	25.10.	" Geschenk	40,– ~~30.–~~	
386/79		10C 29	1 kl. Siebtopf m. Henkel m. brauner Lehmglasur	" ?	25.10	" Geschenk	30,– ~~15.–~~	
387/79		8E 681	1 Kaffeekanne, Steinzeug		25.10	" Geschenk	160.–	
388/79		8G 588 a-c	3 Milchsatten m. brauner Lehmglasur	Altenau / Harz	25.10	" Geschenk	100.–	
389/79		8W 151 152 155 154	4 Trinkgläser		25.10	[redacted] Berlin-Templh. Geschenk	10.–	

Rechnungsjahr 1979

Lfd. Nr.	Akten Nr.	Katalog Nr.	Gegenstand	Herkunft	Rechngs.-Datum	Erworben von	Wert DM	Bemerkungen
390/79		~~390~~ 8F 343	1 Bierflasche		25.10	[redacted] Berlin Geschenk	1.–	
391/79		54H ~~391~~ 241	1 Schulrechenschieber	vom Großvater d. Vorb. aus Schwabach Mfr. um 1900	25.10	[redacted] Berlin 37 Geschenk	5.–	
392/79		16A 90	1 Webkamm m. Zubehör (4 Teile)	Schlesien von d. Großmutter d. Vorb. (* 1850)	25.10	[redacted] 1 Berlin 41 Niedstr. 25 Geschenk	5.–	
393/79		8O 640	1 Gärtopf m. Deckel	Rietschen / Niederschlesien (Oberlausitz)	"	" Geschenk	20.–	
394/79		18C 50 + 51	2 Fleckmustertücher	Mecklenburg v. d. Mutter d. V. Helena Mühlen (* 1880)	"	" Geschenk	10.–	
395/79		17T 10	1 gehäkeltes Lätzchen	"		" Geschenk	2.–	
396/79		8O 637	1 Henkeltopf m. Lehmglasur	Julius Paul Bunzlau		Verein d. Freunde des Museums f. Dt. Volkskunde Bln Geschenk	40.–	
397/79		33G 1440	Vorlagen für die Stollwerckschokoladenfabrik	Bauer	20.10.79	[redacted] Marienburgerstr. 30 8 München 81	200,–	
398/79		7H 137	1 Glas mit Deckel		22.10.79	Ant. Plunthe Pariserstr. 56 1 Berlin	110,–	
399/79		9O 27	1 Nachtgeschirr			[redacted] Berlin Geschenk	5.–	
400/79		9O 24 a-d	1 Waschgarnitur (4 Teile)			" Geschenk	50,–	
401/79		25K 44	1 Trachtenjanker d. Vaters d. Spenderin – Miesbacher Janker	Vater war Mitglied im Bayern-Verein Berlin		" Geschenk	20,–	
402/79		25A 68	1 Hut – Miesbacher Hut			" Geschenk	10,–	

Rechnungsjahr 1979

Lfd. Nr.	Akten Nr.	Katalog Nr.	Gegenstand	Herkunft	Rechngs.-Datum	Erworben von	Wert DM	Bemerkungen
403/79		19E 4	1 Wäscheschoner bestickt	Gera	29.10 79	[redacted] Berlin geschenkt	5.–	
404/79		23G 6	1 Herrenbadehose	Gera	"	" geschenkt	2.–	
405/79		18B 578	1 Stickmustertuch f. Weißstickerei v. Hedwig Urbach	Gera	"	" geschenkt	15.–	
406/79		26K 333 a+b	1 Paar Strümpfe – Strickübung v. Hedwig Urbach	Gera	"	" geschenkt	5.–	
407/79		18H 30 a–c	3 Häkelproben v. Hedwig Urbach	Gera	"	" geschenkt	5.–	
408/79		18i 77	1 Nähtuch v. Hedwig Urbach	Gera	"	" geschenkt	5.–	
409/79		18A 15	1 Strickübung – Hardanger-stickerei v. H. Urbach	Gera	"	" geschenkt	1.–	
410/79		18H 26	1 Häkeltuch v. H. Urbach	Gera	"	" geschenkt	5.–	
411/79		18G 55	1 Strickübung v. H. Urbach	Gera	"	" geschenkt	2.–	
412/79		18G 45	1 Strickübung v. H. Urbach	Gera	"	" geschenkt	2.–	
413/79		18G 54	1 Stopfmustertuch v. H. Urbach	Gera	"	" geschenkt	5.–	
414/79		18I 108	1 Stickmustertuch v. H. Urbach	Gera	"	" geschenkt	10.–	
415/79		18i 79	1 Nähtuch v. H. Urbach	Gera	"	" geschenkt	10.–	

Rechnungsjahr 1979

Lfd. Nr.	Akten Nr.	Katalog Nr.	Gegenstand	Herkunft	Rechngs.-Datum	Erworben von	Wert DM	Bemerkungen
416/79		18B 571	1 Stickmustertuch v. H. Urbach	Gera		[redacted] Berlin geschenkt	15.–	
417/79		23C 5 a+b	2 Kinderhemden			" geschenkt	5.–	
418/79		23E 15 a+b	2 Beinkleider aus der Aussteuer der Hedwig Urbach	Gera		" geschenkt	2.–	
419/79		26H 38	1 Kleid der Hedwig Urbach	um 1900		" geschenkt	50.–	
420/79		23B 240 23H 10	1 Mieder zum Unterziehn d. H. Urbach			" geschenkt	2.–	
421/79		23B 239 23H 9	1 Taille der H. Urbach			" geschenkt	2.–	
422/79		23G 8	1 Hemd d. H. Urbach			" geschenkt	2.–	
423/79		35K 207	1 Satz ~~Kinder~~geschirr Puppen			" geschenkt	20.–	
424/79			1 Jabot			" geschenkt	5.–	
425/79			1 Besteck 21 Teile			" geschenkt	20.–	
426/79			1 Wachsstock			" geschenkt	25.–	
427/79		14K 19	1 Rästchen mit Parfumflaschchen und Handarbeitsutensilien			" geschenkt	10.–	
426a/79		8F 326+327	2 Tabaksflaschen		12.10.79	S. Kapfhammer Glaskunst 8371 Frauenau	90.–	

Rechnungsjahr 1979

Lfd. Nr.	Akten Nr.	Katalog Nr.	Gegenstand	Herkunft	Rechngs.-Datum	Erworben von	Wert DM	Bemerkungen
427a/79	53469 51322		3 Wachsarbeiten		1.11.79	[redacted] Kirchst. 18 8313 Vilsbiburg	9.70	
428/79		62C 299	1 Büchlein "3 Erzählungen für Familienkreise"		"	Trödelmarkt Berlin	15.–	
429/79		62C 300	1 kl. Fibelheft		"	Trödelmarkt München	4.–	
430/79		54H 155	1 Schultasche der Ilse Zabel Schulzeit: 1921 - 34		1.11.79	[redacted] " Geschenk	10.–	
431/79		54H 156	1 Schultasche der ~~Agnes~~ Anneliese Zabel verh. Theck 1919 - 1932		"	" Geschenk	10.–	
54H 697a-m 432/79			1 Konvolut Schulhefte d. Ilse Zabel		"	" Geschenk	2.–	
433/79		62A 222 225	4 Gebetbücher		"	[redacted] 1/37 Barnhelmstr. 4 Geschenk ✓	10.–	
434/79		54H 157	1 Mappe d. Wilhelm Zabel		"	[redacted] Berlin Geschenk	5.–	
435/79		33F 219-222	4 Poesiealben		"	[redacted] 1/37 Barnhelmstr. 4 Geschenk	20.–	
436/79		6G 147 6G 148 6A 18 6H 9	1 Schlafzimmer-einrichtung	gekauft um 1921	"	[redacted] 1/65 Pankstraße Geschenk	150.–	
437/79		9D 25 a-c	1 Waschgarnitur (3 Tüle)		"	[redacted] 1/65 Pankstraße Geschenk	20.–	
438/79			2 Wandbilder		"	[redacted] 1/65 " Pankstr. Geschenk	20.–	
439/79		26G 425 a,b	1 Nachrichtenhelfer-bluse mit Abzeichen III. Reich		"	[redacted] 1/31 Geschenk	10.–	

Rechnungsjahr 1979

Lfd. Nr.	Akten Nr.	Katalog Nr.	Gegenstand	Herkunft	Rechngs.-Datum	Erworben von	Wert DM	Bemerkungen
440/79		26G 426	1 Bluse III. Reich			[redacted] 1/31 Geschenk	10.–	
441/79		19i 141	1 Taschentuch zur Einsegnung 1930			[redacted] 1/31 Geschenk	1.–	
442/79		7L 161 53Y 20 31O 51	35J 229 1 Konvolut Winterhilfswerk-abzeichen			[redacted] " Geschenk	50.–	
443/79			1 Gipsmedaillon			[redacted] " Geschenk	20.–	
444/79		33Q 613 33Q 614 a-e	1 Konvolut Postkarten			[redacted] " Geschenk	5.–	
445/79			3 Serviettenringe			[redacted] " Geschenk	2.–	
446/79		50F 16	1 Traumbuch			[redacted] Berlin Geschenk	2.–	
447/79 33R 3414 33R 3511/12	33R 3414 33R 3511+3512		3 Wandbilder Öldruck			[redacted] 1/45 Geschenk	10.–	
448/79 33R 2784 33S 2510		33R 754	3 Wandbilder			" Geschenk	5.–	
449/79		40L 9+10	2 Sägen			" Geschenk	2.–	
450/79			2 Haarschneide-maschinen			[redacted] Berlin Geschenk	2.–	
451/79		17G 108	1 Kopfkissenbezug			[redacted] 5100 Düren Geschenk	5.–	
452/79		29B 167a,b 168a,b	2 Paar Schnür-schuhe			[redacted] Berlin Geschenk	10.–	

Rechnungsjahr 1979

Lfd. Nr.	Akten Nr.	Katalog Nr.	Gegenstand	Herkunft	Rechngs.-Datum	Erworben von	Wert DM	Bemerkungen
453/79			1 Fleischklopfer			[redacted] Berlin geschenkt	1.–	
454/79		10J 7	1 quirl			" geschenkt	1.–	
455/79		10E 42	1 Stampfer			" geschenkt	1.–	
456/79		46i 4 a,b	1 Paar Schlittschuhe			" geschenkt	5,–	
457/79 31Q84		31 Q 84	1 Krippe mit pan dead belegt von Antonio Olave Cuzco/Peru		31.10.79	[redacted] 1/33 Sulzaer Str. 73	2998,–	
458/79		32i 175	1 Ölbild – Laienmalerei v. H. Ulrich "Berliner Dorfkirchen"		4.10.79	[redacted] Kömerstr. 5E 1/20	300,–	von Spendengeld bezahlt
459/79		10E 41 9J 11	Küchenzubehör 4 teilig		11.11.79	[redacted] Berlin Pankstraße geschenkt	10,–	
9H 8D 460/79			Küchenzubehör 3 teilig			" geschenkt	5.–	
461/79		13L 13	Waschrumpel			" geschenkt	2.–	
462/79		8D 109	Arbeiterkaffeetasse um 1910 – 1914			" geschenkt	2.–	
463/79		8E 759	1 Milchkanne			" geschenkt	2.–	
464/79		8F 350	1 Kaffeeflasche			geschenkt	2.–	
465/79			1 Reibeisen			" geschenkt	2.–	

Rechnungsjahr 1979

Lfd. Nr.	Akten Nr.	Katalog Nr.	Gegenstand	Herkunft	Rechngs.-Datum	Erworben von	Wert DM	Bemerkungen
466/79		10D 24	1 Kornmühle aus der Hungerzeit 1915 – 1919 1942 – 1948			[redacted] 1/65 Pankstraße geschenkt	2.–	
467/79		32L 182 32L 324 32L 407	3 Fotos Anna Geue und Mann, Sohn ist gefallen			geschenkt	2.–	[redacted] kam als Dienstmädchen aus Ostpreußen nach Berlin, heiratete und letzte 60 Jahre i. d. Pankstraße
468/79		9i 19	Tischbesen mit Schaufel			" geschenkt	2.–	
469/79		32L 181	1 Foto Schwiegermutter v. Frau Anna Geue und deren Sohn			" geschenkt	1.–	
470/79		33R 2766 a,b	2 Bilder aus dem Schlafzimmer Geue			" geschenkt	2.–	
471/79		8G 637	1 Eßschüssel f. Arbeiter			" geschenkt	2.–	
472/79		29A 45	1 Ledertasche			[redacted] 1/41 Hauptstraße 71	50,–	
473/79		44E 216	1 Lehrbrief			[redacted] 1/44 Drosselbartstr. 11	50,–	
474/79	6G 136	54H 61	Schulbänke + 1 Schrank			[redacted] Berlin geschenkt	~~500,–~~ 800,–	gestrichen Zi
475/79		54H 61	Kartenständer + Schultafel			[redacted] Berlin geschenkt	~~50,–~~	
476/79 31Q70		36E 30	Papiertheater			[redacted] Arndt-Gemeinde Berlin geschenkt	~~600,–~~ 500,–	gestrichen Zi
477/79		8E 682	1 Kaffeekanne Bunzlau		28.11.79	[redacted] 1/38 Hetzaberg Str. 9	80,–	
478/79 2–d		32L 129 a,b	4 Fotos v. Dienstboten		31.10.79	Ant. Timm Stahl Frankfurt Richardstr. 52	130,–	

Rechnungsjahr 19 79

Lfd. Nr.	Akten Nr.	Katalog Nr.	Gegenstand	Herkunft	Rechngs.-Datum	Erworben von	Wert DM	Bemerkungen
479/79	8E 8H 8M		1 Kaffeeservice		20.11. 79	Hermann Niehenke, Blumentorffabrik Hasbergen b. Osnabrück	165.–	
10B 480/79			1 Kuchenform		"	"	35.–	
8D 481/79			1 Tabakkopf		"	"	~~85.–~~ ~~20.–~~ 70,–	Ges. d. G.
8J 482/79			3 Näpfchen		"	"	60.–	
8J 483/79			1 Näpfchen		"	"	25,–	
8J 484/79			3 Näpfchen		"	"	36,–	
8G 485/79			1 Pfannkuchenteller		"	"	30,–	
8H 486/79			1 Zierteller		"	"	20,–	
8D 487/79			1 Skeletorf		"	"	18,–	
8D 488/79			1 Skeletorf		"	"	15,–	
489/79 8M			1 große Tasse		"	"	20,–	
56 490/79			1 Kaffeekanne		"	"	8,–	
8N 491/79			1 Milchkorf		"	"	12,–	

Rechnungsjahr 19 79

Lfd. Nr.	Akten Nr.	Katalog Nr.	Gegenstand	Herkunft	Rechngs.-Datum	Erworben von	Wert DM	Bemerkungen
8D 492/79			1 Milchkorf		20.11. 79	Hermann Niehenke Hasbergen b. Osnabrück	~~15.–~~	
8i 493/79			1 Körbchen			"	25,–	
33Q 1990 494/79			1 Album			[redacted] 11/19 Düsseldorf Geschenk von 1	10,–	
495/79		54L 346 347 271	Thankformations-andenken		1.12. 79	[redacted] Lübeck Geschenk	15,–	
496/79		33S 2398-2400	3 Öldrucke		"	" " Geschenk	15,–	
497/79 54 7 145-157		33Q 1066 33Q 1067 32L 453	1 Fotoalbum und Familienschriften	62 L 878-892	7.11. 79	[redacted] Berlin	100,–	
498/79		36B 9	1 Lottospiel		"	"	15,–	
499/79		8V 24 T	1 Schale mit Kupferner Glaseinsatz Obstschale		4.12. 79	[redacted] Rubenosstr. 40 1/41 Geschenk	20,–	
500/79		35A 55	1 Teepuppenkopf		29.11. 79	[redacted] 1/62 Kleiststr. 2 Geschenk	5.–	
501/79		35A 42	1 Puppe, Ledebalg und Skeletkopf 19K/13		"	[redacted] 1/41 Rathenowerstr. 40 Geschenk	30.–	Puppen der Spenderin, geb. 1911 i. Berlin, ihr Vater Kaufmann en Pass (Schulst. 4 Kreuzb. 1/7a)
502/79		35A 43	1 Puppenjunge 1919/1920		"	" Geschenk	30,–	"
503/79		35A 44	Puppen-1 Mädchen 2 Puppenkleider 1912/20		"	" Geschenk	30,–	"
504/79		17A 154. 155 164	3 Handtücher			[redacted] 1/37, Seehofstr. 80 Geschenk	15.–	

Rechnungsjahr 19 79

Lfd. Nr.	Akten Nr.	Katalog Nr.	Gegenstand	Herkunft	Rechngs.-Datum	Erworben von	Wert DM	Bemerkungen
505/79			2 Konfirmations-scheine		16.12.79	[redacted] 1/84 Hausotterstr. 29 Geschenk	10,—	
506/79			1 Konfirmations-schein		4	[redacted] 1/41 Kormoranweg 36 Geschenk	5,—	
507/79		110 7	1 große Kaffeekanne			[redacted] 1/45 Potsdamer Str. 90 Geschenk L	200,—	
				1203 Objekte gezählt 22.8.82 Neumeister		Städt. Museen Die Eintragungen im Erwerbungsbuch für das Rj. 1979 Kontrollkarte Nr. 14 10. JAN. 1980	Geräteverwaltung Erwerbungsbuch stimmen mit der überein. Verw.-Angest. Vc BAT	

Rechnungsjahr 19

Lfd. Nr.	Akten Nr.	Katalog Nr.	Gegenstand	Herkunft	Rechngs.-Datum	Erworben von	Wert DM	Bemerkungen

Rechnungsjahr 19

Lfd. Nr.	Akten Nr.	Katalog Nr.	Gegenstand	Herkunft	Rechngs.-Datum	Erworben von	Wert DM	Bemerkungen

Rechnungsjahr 19

Lfd. Nr.	Akten Nr.	Katalog Nr.	Gegenstand	Herkunft	Rechngs.-Datum	Erworben von	Wert DM	Bemerkungen

Geschenk von
[redacted], Berlin-46,
Hünefeldzeile 15 a

1 Bierkrug
aus dem Besitz des Vaters
von Frau Müller-Dietz
Karl Dietz, geb. 25. 7.
1888, ~~[illegible]~~ gestohlen von
Kameraden während der
Militärdienstzeit in
Thorn, Karl Dietz aktiver
Offizier (Leutnant), später
Beamter

1 Bügeleisen
aus dem Haushalt Emil Hübner
in Suhl, Thüringen

Herr Dr. Vanja

Fehlende Katalog-Nr.

1977

13/77	1 Schrank, Oberb.	267/77	1 Freundschaftsblatt
14	1 Bett, Oberb.	269	1 Kaufmannsladen mit Zubehör (Weihnachtsgeschenk 1874)
28	Frühstücksbrett, Steingut	271	1 Jubiläumszierblatt
29	Nähnadeln	272	1 Konv. Andachtsbildchen
32	Stricknadelhalter	279	60 Glückwunschkarten
34	Knöpfe usw.	338	3 Bilderbogen (Winckelm. u.S.)
35	1 Schuhlöffel	339	5 Bilderbogen (" ")
40	1 Knüpfband 1 Streifen geknüpfte Fransen	340	1 Affenspiel
48	1 gußeiserner Ofen	341	8 Bilderbogen (Kühn u.S.)
49	1 Riegelschloß	343	11 Fleißzettel
57	1 Eßlöffel 1 Mockalöffel	345	1 Spiel: Extrafahrt nach Berlin
62	2 Motorrad-Andenken (Plaketten)	365	8 Neujahrsglückwünsche (v.d.Mutter)(Schlesien)
68	1 Bilderbogen	381	1 Konfirmationsandenken
70	3 Bilderbogen	385	3 Spiele (Frage u.Antw. Landschaftsspiel u.a.)
80	24 Texthefte (Schreiber)	386	1 Puppenkochbuch
88	2 Bestecktaschen mit Eß-und Dessertbestecken	387	1 Puppenschnittalbum
90	1 Wäschemangel von 1908	388	2 Spielpläne (Rittersp., Hanswurst)
97	1 Kochmaschine (Gas u.Kohle) 1896	392	1 Stopfmustertuch
103	3 Bilderbogen	396	7 Winterhilfswerk-Abzch.
105	Papiere	397	1 Uhrengehäuse für die Uhren v.Bahnbedienstet
106	dto.	398	1 Anhänger m.4-blättr. Kleeblatt
107	div.Oblaten	399	1 Paar Ohrringe
118	1 Schrank, dat. 1784	400	1 Brosche
125	1 Konvolut Gebrauchsgraphik	401	1 Fingerring
247	5 Schokoladen-Packpapiere	403	1 Ahle
248	7 Einwickelpapiere für Kuchen und Lebkuchen	417	1 Konv.Wäschemonogramme
254	1 Konvolut Glückwünsche	464	1 Federkasten
258	2 Schultafeln	470	1 Spiel der Bürgerinitiative, Düppel
261	3 Bilder (Dienstjubiläum u. Sportfesturkunde)		

Fehlende Katalog-Nummern

1977

479/77	2 Texthefte zum Papiertheater	767	3 Gipsmedaillons (u.a. Königin Luise)
518	1 Laterne	783	1 bemalte Truhe aus Bortfeld
524	1 Konvol. Spitzen	789	1 Bild:Reiseandenken Straßbg.
527	1 Körbchen	791	1 Andenkenvase aus Angermünde
530	3 Fotografien	792	1 Aschenbecher (Raths.Strals.
531	1 Wäschekorb	796	1 Briefbeschwerer
552	1 Kännchen, 1 Malhorn	797	1 Deckeldose
553	1 Taufbrief	799	2 Andenkenvasen (u.a. Warnemünde.
585	1 Konv.Bänder u.Borten	800	2 Andenkenkrügchen (u.a.Bad Harzbg.
590	1 Konv.Stickmustervorlg.	801	1 Briefbeschwerer (Ruine Kynast)
603	1 Fotoalbum	802	1 Aschenbecher
605	2 Puppenwaschgeräte	803	1 Briefbeschwerer (Bad Schwarzbach)
609	1 Album m.Konfirmationswünschen	804	1 Bild:Reiseandenken an Görlitz
637	1 Kurz-Katechismus	808	1 Andenkenvase
662	1 Bild	809	1 Kästchen m.Ansicht v.Krakau
665	1 Brotteller	810	1 Andenkendose m.Berl.Luft
669	2 Uhren	812	1 Tasse
672	2 Schnapsgläser	813	1 Tasse m. Untertasse
675	1 Fotoschachtel	814	1 Hirschgruppe
731	1 Hinterglasbild"Hl.Antonius"	815	1 Trinkbecher
732	1 dto. "Johannes"	817	1 Wandteller
733	1 dto. "Hl.Apollonia"	819	1 Kuhglocke (Reiseandenken)
734	1 dto. "Gnadenstuhl"	820	2 Vasen
735	1 dto. "Hl.Florian u.Sebastian"	821	1 Kännchen
736	1 dto. "Adam und Eva"	822	1 Kerzenleuchter
737	1 dto. "Hl.Leonhard"	823	1 Schälchen
748	1 Schießscheibe (Graphik)	824	1 Krug "Innsbruck"
749	1 Klöpplerin (Graphik)	825	1 Krug "Rudelsburg"
751	3 Braunschweiger Kalender	826	1 Reiseandenken "Zellerfeld"
758	4 Glückwunschkarten	833	1 Engel-u.Weihnachtsgeläut f.Weihnachtsbaum

Fehlende Katalog-Nummern 1977

834/77 1 Teigroller
836 1 Sparkasse aus Holz
837 1 Geldbörse
838 3 Patenbriefe
839 2 Fotos, 1 Postkarte
840 1 Preisliste für Konsumgeschäft, 1916
841 2 Kartons mit je 12 Weihnachtskugeln
1 Karton mit 9 Weihnachtskugeln
845 1 Konvolut Souvenirs (17 Krügchen)
846 2 Salzstreuer
847 1 Eierbecher
848 1 Geldbeutel
849 1 Vase
850 1 Streichholzbehälter in Schuhform
853 1 Fingerhutbehälter
855 1 Andenkenglas, Teplitz
856 1 Andenkenglas, Riesengebirge
857 1 Aschenbecher
859 1 Bügeleisen mit Maßband
860 6 Andenkengläser
861 6 Andenkengläser
862 1 Andenkenteller
868 1 Wasserkrug mit Becher
871 1 Papiertheater mit Zubehör
873 1 Reiseandenken (Bremer Stadtmusikanten)
874 1 Reiseandenken - Aschenbecher -

tive, Püppel