Bibliothek
der
Staatlichen Sammlung für deutsche
Volkskunde .

II
1119-
1503

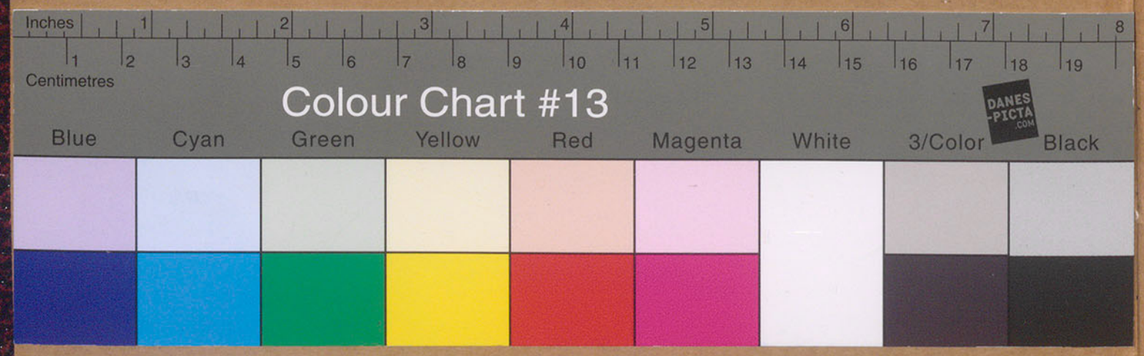

IV_MEK-B_BIB_NC_01119-01503_LZ_1931-1935_2

01119-01503 (Laufnummer)

Signatur Standort: II 1119-1503

Bibl. Staatl. Slg. für
Dt. Volkskunde II

Bibliothek

Eingang	laufende No	systemat. No	
Januar 1931	Sch. 1119 XXXIX.		„Museum u. Schule" Verwaltungsblatt und Zeitschrift für Erziehung u. Unterricht. Verlag: Reimer Hobbing, Berlin 1930
Januar 1931	N. 1120 (XXXIII ~~Sammelkasten~~ „Zeitschriften")		„Niedersachsen" Nordwestliche Monatshefte für Heimat u. Volkstum, Vorkriegsheft 1930. Carl Schünemann-Verlag, Bremen.
Januar 1931	R. 1121 XXIV		„Forum" Heft 4/5: Kindergärtnerinnen I. Jahrgang, 1929, Heft 4-5
Januar 1931		977	Annual Report of the Imperial Household Museums Tokyo and Nara For the year 1929
Januar 1931	W 1122 VI.		„Die Form" Monatsschrift für gestaltende Arbeit 2. Jahrgang, Heft 11, 1927 Verlag Hermann Rechendorf, Berlin
Januar 1931	W 1123 II		Zeitschrift für historische Volks- u. Kulturkunde Neue Folge, Band 3 (12) – 8. (34.) Jahrgang Heft 9. Organ d. Vereins f. historische Volkskunde Walter de Gruyter & Co, Berlin 1931

Utkiek	173	20
FS 58 Devotionalia	8° Za 453	37 20
FS 59 Photonews	2° Za 575	31 20 31
+3		

Es handelt sich um insgesamt 62 Bände.
Wir bitten um eine Rechnung in zweifacher

Mit freundlichen Grüßen

i. A. Carola Kohler

Bibliothek

Eingang	laufende No	system. No	
Januar 1931	Sch. 1119 XXXIX.	0	„Museum u. Schule" Herausgegeben vom Zentralinstitut für Erziehung u. Unterricht. Verlag: Reimer Hobbing, Berlin 1930
Januar 1931	N. 1120 (~~XXXIII~~ ~~Sammelheft~~ ~~„Zeitschriften"~~)		„Niedersachsen" Nordwestliche Monatshefte für Heimat u. Volkstum, Vorausheft 1930. Carl Schünemann-Verlag, Bremen
Januar 1931	R. 1121 XXIV		„Forum" Heft 4/5: Mitteilungen an I. Jahrgang. 1929, Heft 4-5
Januar 1931		977	Annual Report of the Imperial Household Museums Tokyo and Nara For the year 1929
Januar 1931	W 1122 VI.		„Die Form" Monatsschrift für gestaltende Arbeit 2. Jahrgang, Heft 11, 1927 Verlag Hermann Reckendorf, Berlin
Januar 1931	W 1123 IV		Zeitschrift für historische Waffen- u. Kostümkunde Neue Folge, Band 3 (12) – 8. (34.) Jahrgang Heft 9. Organ d. Vereins f. historische Waffenkunde Walter de Gruyter & Co, Berlin 1931

Eingang	Laufende No.	Geprüft No.	
Oktober 1930	1124		Revista del Instituto de Etnologia de la Universidad Nacional de Tucuman Dirigida por el Dr. A. Métraux 1929 u. 1930
	Z		
	S. 1125		Deutsche Volkstänze, Heft 5/6
	S. XXI.		die kindertümlichen Volkstänze 3. u. 4. Teil herausgegeben im Auftrag deutscher Verein f. Volkskunde von O. Fladerer, Zeitner und im Körner-Verlag, Kassel, 1930
		406	Fataburen, kulturhistorische Zeitschrift herausgegeben v. Nordiska museet Stockholm. 1929, Heft 4 (2)
		Z	
		1124	Revista del Instituto de Etnologia de la Universidad Nacional de Tucuman Dirigida por el Dr. A. Métraux 1930
		Z	
27. Februar 1931		D 1101	Führer der Westpreußischen Landesmuseum für Danziger Geschichte, Heft 5: „Vom Fischer zum Seeman" Führer durch die Kaffeeider Sammlungen und Anlagen von Dr. Joseph Kirsch
		XL	
Februar 1931	B. 1126		Schlesische Monatshefte Heft 2, 8. Jahrgang, Februar 1931 herausgegeben v. Kulturbund Schlesien.
	B. VI.		

Eingang	Laufende No.	Geprüft No.	
	1127		„der Lieverne" Heimatmonatsschrift für Kunst, Kultur und Volkskunde u. Tonmeer, Heft 21, Jahrgang 21, 1. Januarheft 1929 Kleinhardt u. Biermann-Verlag, Leipzig-Italien
März 1931	E 1128		„Jugendlicher Lauenburgerzeit" (Jugendgemälde Kaspar Walter)
	XI		
März 1931	T. 1129		die Darstellung der Kultur in der christlichen Kunst von Dr. Oswald A. Erich Deutscher Kunstverlag, Berlin 1931 kunstwissenschaftliche Studien, Band VIII
	T. XV.		
Anfang	Sp 1130		die Gartenblume Nr. 350 1930 (Hg.) Verlag Schal Berlin
	XXIV.		
März 1931	1131		Om Byformen och Gårdstypernas i Ålands Västra Skärgård Arne Hyttelgren Helsingfors 1931 (Utbyte von Institutet f. nordisk Etnologi, Åbo)
	Z		
März 1931	1132		Samfälda Häringsfång i Nordsjöandet John Sandberg Helsingfors 1930. (Akademi Åbo)
	Z		

Eingang	Laufende No	gestempelte No	
April 1931	1133	1006	Neue Erwerbungen der nordischen Museen Nordisches Museum Kulturgeschichtliche Erwerbungen der Jahre 1930, Berlin 1931
April 1931	Sch 1134 XXIV		Die zeitgemäße Schrift Übungshefte für Schrift u. Formgestaltung Formschrift u. Zierschrift (von Prof. Lichel, Berlin) Vorlagenheft A, April 1930 Verlag f. Schriftkunde Meister u. Blanckertz Berlin - Leipzig
April 1931		Sch 1134 XXIV	Die zeitgemäße Schrift Übungshefte für Schrift u. Formgestaltung Schreib-Druck-Lesebuch (von Prof. Lichel Berlin) Schularbeiten aus Berliner Volksschulen u. Förderklassen der Stadt Kassel Vorlagenheft B April 1931 Verlag für Schriftkunde Meister u. Blanckertz Berlin - Leipzig
Nachtrag	1135 Z		Berliner Schwabenblatt Mitteilungen d. Vereins d. Württemberger zu Berlin e. V., Schriftleiter Otto Kelner No 2, 5. Jahrgang, Februar 1931 No 3, 5. Jahrgang, 1. März 1931 No 4, 5. Jahrgang, 1. April 1931 No 5, 5. Jahrgang, 1. Mai 1931 No 6, 5 Jahrgang, 1. Juni 1931. No 7, 5 Jahrgang, 1. Juli 1931.

Eingang	Laufende No	gestempelte No	
		1081 Z	Norddeutsche Blätter für volkliche Heimatpflege herausgegeben von Landesprüfstellen der Provinzen 2. Jahrg. 1930/31, Heft 9/10 L. Schwann Verlag, Düsseldorf.
5. Mai 1931.		N 1039 XL	Norsk Folkemuseum, Beretning om Virksomheten. Oslo, Aktiestes Boktrykkeri 1930.
Nachtrag	1136 Z		Holz, Mensch u. Volkstum Magazin für Vorgeschichte, Kultur u. Volkskunde herausgegeben Holz f. Forschungen u. Kr. von Hassen Berlin S.W. 68, Charlottenstr. 18.
Mai 1931	L. 1137 VI.		Zeitschrift des Münchener Altertumsvereins Neue Folge, VII. Jahrgang München 1896 Commissionsverlag v. Cäsar Fritsch, München
Mai 1931	A. 1138 A. XXXVI.		Der Einzug vom heiligen Berge Kirchen Volkskunstverlag Walter Kirchner, 1930
April 1931	M. 1139 M. XXXV.		Marburger Jahrbuch für Kunstwissenschaft 5. Band, Sonderdruck „Maria mit dem Schutzmantel" von Vera Lossmann Verlag des Kunstgeschichtlichen Seminars der Universität Marburg a. d. Lahn

Eingang	Laufende No.	gestellte No.	
Mai 1931	M 1140 XW I		150 Jahre Moda vom Korsett zum Jugendstil Kunstgewerbemuseum Köln (Katalog der Ausstellung 1931) IV. a
Mai 1931		809 Z	Westfalen Mitteilungen des Landesmuseums der Provinz Westfalen u. der Kommission für Geschichte u. Altertumskunde Westfalens VII. Jahrgang 1931, Heft 2 Verlag Dr. Theodor Bensing Dortmund Geschäftsstelle Münster (Westf.) 2
Mai 1931	1141 T. XIX		Jahresbericht über das Schuljahr 1902-1903 des Gymnasiums zu Dortmund. Mit einer Abhandlung von Prof. Jatzow: Die Sprache der Goten. Nr. 406. Dortmund 1903.
Juni 1931	E 1142 XVII		Oberglauba, Zittau und Umgebung im Lausitzgebirge. Ein Beitrag zur deutschen Volkskunde. von Fr. Jahn Annaberg. Annaberg 1909.

Eingang	laufende No.	gestellte No.	
Juni 1931	D 1143 XXXVI		Geschichte der Dresdner Heide und ihrer Landschaft. Heinrich Wäschowitz. Verlag von E. Heinrich, Dresden-N.
Juni 1931	1144 D XXXIII.		Heimatkunde von Dresden. von Franz Otto Ettig Dresden, Verlag von Holze & Pahl 1904.
Juni 1931	O 1145 E. XXXII.		Das Erzgebirge und seine Städte. in Sage und Geschichte. von Max Grohmann. Heimatkundliche Geschichtsbilder für Haus und Schule. Annaberg 1903. Graefsche Buchhandlung (Richard Lieske) Verlag.
Juni 1931	X 1146 IV		Kurland Livland Estland. Bilder aus Stätten alter deutscher Kultur. Von Hermann Krapp. Verlagsanstalt Dr. Fr. Rose. Berlin-Grunewald. 1918.
Juni 1931	D 1147. XXXVI		Neustettin in 6. Jahrhunderten nach den archivalischen u. anderen Quellen im Auftrag des Magistrats. von Dr. K. Zimpel. Neustettin 1918.

Eingang	laufd. Nr.	gebeb. Nr.	
Juni 1931		1148	~~Der standhafte Zinnsoldat. Nachrichten für Liebhaber der Zinnfigur. Monatlich erscheinende Zeitung für Zinnfigurensammler. Herausgegeben von Joachim Ritter, Leipzig. IV. Jahrgang Heft 5. 1. Mai 1931. Nr. 44. IV. Jahrgang Heft 6. 1. Juni 1931 Nr. 45 V. Jahrgang Heft 4 1. Juli 1931 Nr. 46~~ ausgetauscht
Juni 1931.		93.	Eesti Rahva Muuseumi toimetamat. Zvand VI. 1930. Tartu 1931.
Juli, 1931.		3115	Mitteilungen des Wetzlarer Geschichtsvereins. Herausgeb. Heinrich Ebel u. August Schwenk Zweites Heft. Wetzlar 1931. Selbstverlag d. Vereins.
Juli, 1931		651	Monats-Blätter der Zentralstelle für die Mark Brandenburg. XXXXI Jahrgang 1931. Heft 4/5.
Juli, 1931		1073	Volkskundliche Bibliographie für die Jahre 1925/26. Im Auftrage d. Verbandes deutscher Vereine f. Volkskunde unter Mitwirk. von E. Hoffmann-Krayer hrsg. von Paul Geiger Berlin u. Leipzig 1931.

Eingang	laufd. Nr.	gebeb. Nr.	
Juli, 1931		343	Amtliche Berichte a. d. Preuß. Kunstsammlungen Berliner Museen Beiblatt zum Jahrbuch der Preuß. Kunstsammlungen. II. Jahrgang Heft 4 1931. Berlin 1931.
Juli, 1931		509	Westfalen Zeitschr. XVI Jahrgang 1931 Heft 3/4.
Juli 1931.		D 1101 X L	Führer des Westl. Landesmus. f. Danziger Geschichte. Danzig Oliver Schloß. Kurze Geschichte der Stadt Zoppot. v. Dr. H. Hubner. Danzig.
Juli, 1931.		1148	~~Der standhafte Zinnsoldat. (Zeitschr.) IV. Jahrgang. Nr. 47. Heft 8.~~ ausgetauscht
Juli, 1931		311	Mitteilungen d. Verbandes deutscher Vereine f. Volkskunde. Nr. 42. Wien, 1931.
August 1931.	B. V.	1148	Tschechoslowakische Zeitschrift f. Volkskunde Tschechisch. Herausgeb. u. Leitung: Dr. G. Jungbauer, Prag. 3. Jahrgang 1930. 5. Heft. Die Bräuche u. d. Aberglauben bei dem Bau eines Hauses in Karpathenrußland. Von Peter Bogatyrev.

Eingang	Inv.-Nr.	Geschenkt v.	
August 1931.	1149 Z		Nederlandsch Tijdschrift voor Volkskunde. 36. Jahrgang 1931 - Afl. 1-2-3. Antwerpen - Lange Lozanastraat, 148. Redakteur - A. E. Kluiver.
Nachtrag	1150 M. XV.		Dünkelfarbige Marienbilder v. H. Tökland Sonderabdruck aus den "Mitteilungen der Königlichen Sammlung für deutsche Volkskunde." Band 3, Heft 1. Berlin 1908.
August 1931.	1151 H. II.		Die volkstümliche Kultur d. Haleigenbauernhofes. Ethnographische Studien v. J. Konitzko Heft 1 u. 2. Sonderdruck aus Heft 3/4 der "Niederdeutschen Zeitschrift für Volkskunde."
August 1931	433		Deutsche Gaue Verlag deutsche Gaue Kaufbeuren. Heft 617-620. 32 Band. 3. Lieferung.
September 1931.	1148		Der ~~Stammgaste~~ Zimmerplatz. (Zttschr.) ~~IV. Jahrgang. Heft 9 v. 1. September 1931 Nr. 48.~~
September 1931.	1135		Berliner Schwarzblatt Nr. 8/9. 5 Jahrgang Berlin, 1. September 1931

Eingang	Inv.-Nr.	Geschenkt v.	
September 1931.	1152 Z		Arquivos do Seminario de Estudos Galegos. (Archiv des Seminars zum Studium Galiziens.) Band III. 1929. Sant-Iago de Compostela - MCMXXIX.
September 1931.	651		Monatsblätter d. Touristenvereins für die Mark Brandenburg. (Zttschr.) Nr. 9/10. 36. Jahrgang 1931.
Nachtrag.	1153 V. XX.		Das altbayrische Volksspielzeug des 17. und 18. Jahrhunderts. Von Dr. Hans Moser Sonderdruck aus Bayrischer Heimatschutz 1929.
"	1154 S. XL.		Das Heimatmuseum in Schwabach b. Nürnberg. Von J. W. Ritz Sonderdrucke aus "Bayrischer Heimatschutz" Jahrgang 1930.
"	1155 O. XX.		Obermaingau. Von Hans Moser Sonderdruck aus Bayrischer Heimatschutz Jahrgang 1930.
Sept. 1931.	1136		Spor, Blanik u. Volkstum Lieferung 19. (September 1931.)
Nachtrag	1156 F. II.		Der Wanderer von Oberfranken. Ein Heimatkalender 1930. Verlag H. O. Egelke, Lichtenfels 15. Jahrgang. 1930

Eingang	lfd. Nr.	alte Nr.	
Oktober 1931.		1135	Berliner Schrankenblatt Zeitg. Nr. 10. 5 Jahrgang 1931.
Oktober 1931.		1152 IV	Catalogo dos Castros Galegos. Fascículo IV. Bisbarra de Melide. Publicacions do Seminario de Estudos Galegos. Seicion de Prehistoria. Dirixida por Florentino L. Cuevillas. e. Seicion de Etnografia e Folklore. Dirixida Por Vicente Risco. Hortas 20. Santiago 1931.
Nachtrag.		1157 G. XIX.	Alte volkstümliche Grabmäler aus Norddeutschland. Von Dr. Ludwig Lindner. Verl. Alexander Schöpp, Elberfeld 1922. Wappenmarke.
"		1158 M. VII.	Norddeutsche Bauernmöbel. Von Max Bruckbauer. Verlag Alexander Schöpp - Elberfeld 1922. Wappenmarke.
"		1159 Graphik VII c B. XIV.	Berliner Stadtplatz Zeitbilder aus Berlins Vergangenheit. Eduard Bloch. Firma: L. Lassar Buchhdl. Berl. Brüderstr. Nr. 2. Nr. 5 Berlin um Mitternacht. Nr. 7. Was sich die Linden erzählen. Nr. 9. Eine Wasserpartie nach Straßen. Nr. 15. Wolgala - Komplotts. Nr. 17. Das Jahr 1861 im Berliner Gedächtnis.

Eingang	lfd. Nr.	alte Nr.	
Nachtrag		1159 Forts.	Nr. 20 a+b. Eine Knobbe im Lirum Larum. Nr. 24. Die Wolkenkratzer v. Berlin. Nr. 13. Vor dem Museum.
"		1160 VII c	Komische Gerichtsszenen. Eduard Bloch. Firma: L. Lassar Buchhdl. Berl. Brüderstr. 2. Nr. 5. Komische Gerichtsszenen: Freigesprochen! oder: Ein Berliner Hausmeister. Nr. 15. Das größte Portemonnaie hat Ludwig. Nr. 16. Eine Berliner Kartenlegerin.
"		1161 VII c	Humoristische Reise-Abenteuer des Herrn Christoborin aus Berlisbons. Eduard Bloch: Firma: L. Lassar Buchhdl. Berl. Brüderstr. 2. Nr. 2. Christoborin als Extra-Jäger nach Potsdam.
"		1162 ~~VII b~~ E. XIII. H. XIII. H. XIII.	Volksbücher. Leipzig bei Weigand. Nr. 9 - 10. Geschichte von den vier Haymonskindern. Geschichte vom gehörnten Siegfried. Nr. 15.16.17. Reineke der Fuchs. Nr. 21. Griselda. Nr. 25. Das unsichtbare Schloß in d. orientalisch. Löffel. Nr. 30.31. d. Geschichte von d. sieben weisen Meistern. Nr. 13.14. Tristan und Isolde. Nr. 36. Der Schwanritter. Nr. 39. Der märkische Eulenspiegel v. H. Clauert. Nr. 32. Der arme Heinrich
		1163 VII b.	Das wahre erste Traumbuch od. wahrhafte Auslegung aller Träume. Zusammengestellt aus älteren chaldäischen u. ägyptischen Traumbüchern.

Eingang laufende Nr. alte Nr.

Neuzugang 1931 1164 R.XXII.
Der schwarze Rabe, das ist Moses magische Geisterkunst, das Geheimnis aller Geheimnisse.
Natürliche u. sympathische Heilmittel für Mensch und Vieh.
Philadelphia.

" 1165 H.XV.
Das Herz des Menschen entweder ein Tempel Gottes oder eine Werkstätte des Satans.
In zehn Bildern dargestellt zur Erweckung und Beförderung des christlichen Sinnes.
Bielefeld 1904.
Druck und Verlag W. Jaenisch.

" 1166 W.XXII.
Neues illustriertes Kartenlegen- u. Wahrsagebuch oder die Weissenschaft, seine eigene und die Zukunft anderer in der untrüglichsten Weise zu erraten.
Weimar 1909. Hermann Weinkopf Verl. Frohnleichnamsgasse 10.

" 1167 ~~VII b.~~ Ecm XIII.
Wunderliche u. seltsame Geschichten Eulenspiegels eines Bauern Sohn, aus dem Lande zu Braunschweig gebürtig.
Berlin 1916. Verl. von Tronitsch u. Sohn. Leipzigerstr. 133.

" 1168 S.XXII.
Zwölf Bücher Sibyllen-Weissagungen oder Gegenwart, Vergangenheit u. Zukunft d. Welt.
Druck u. Verlag v. Rob. Sandmann Slager, Reutlingen. 1909.

Eingang laufende Nr. alte Nr.

Neuzugang 1169 ~~VII b.~~ K.XV.
Kreuzrosenkranz, mit alten und Betrachtungen u. Gebete über das Leiden u. Sterben Jesu Christi wie auch über die Geheimnisse der Erlösung, des Erzgebrüdertums und der Himmelskönigin Mariens.
Zum Gebrauche der Weltpriester zum Andenken der hl. Mutter Anna in Oberschlesien.
Im Verlag d. Franziskanerklosters.

" 1170 Geschichte XXXVIII
Eine schön anmutige und lehrreiche - würdige Historie von der unschuldig bedrangten heil. Pfalz-Gräfin Genovefa, wie sie daselben in Abwesenheit ihres geweesten Ehegemahls ergangen.
Gedruckt im Jahr Christi 1806.

" 1171 B.XVIII.
Die Blumensprache oder die Deutung der Blumen.
Druck u. Verlag: F. Bartels, Breitenfurt, Generalstr. 8-9.

Sp. " 1172 XIV
Erinnerung an die Wartburg.
Das menschliche Leben in Thüringen Wartburgsprüche.
Herausgeber auch dem Gedicht v. Tängerkrieg.

" 1173 C.XV.
Gebete an die hl. Corona, Fetzgatzmeisterin über die verborgenen Schätze, Vorsteherin der armen Leute u. Gebieterin d. bösen Geister.
Bei J. J. Boger Köln.

Eingang	Lfd. Nr.	Alte Nr.	
Vorstrag 1931	1174	~~XVc~~ M. XL.	Führer durch das bayerische Nationalmuseum in München. VII Auflage München 1905 Selbstverlag.
"	1175	~~XVc~~ G. XL.	Führer durch die Oberlausitzer Gedenkhalle mit Kaiser Friedrich-Museum. Im Auftrage d. Magistrats der Stadt Görlitz 2. Aufl. Görlitz 1910.
"	1176	K. VII.	Deutsche Trachten. Von Fr. Heloy. In d. Zeitschrift „die Gutsfrau". Nr. 5. 1921/22. 10. Jahrgang
"	1177	H. XIX.	Holzzeitgeist in der Sammlung f. deutsche Volkskunde Berlin. Von Dr. Carl Brunner. In d. Zeitschrift „die Gutsfrau." Nr. 16. 1920/21. 9. Jahrgang. Übergang in die Slg. des MEK 14.10.21
"	1124	Z	Revista del Instituto de Etnologia de la Universidad Nacional de Tucuman. Tomo II. Entrega 1a. 19.31.
"	1135	Z	Sowjetunion Illustriertes Blatt. Zttschr. Nr. 11. 5. Jahrgang. November 1931.
	809	Z	Westfalen. Zttschr. XVI. Jahrgang 1931 | Heft 5.

Eingang	Lfd. Nr.	Alte Nr.	
November 1931.	406	Z	Nordiska museets och Skansens årsbok Fataburen. (Kommer „Fataburen".) med sjunnen berättelse i det stora text. Utgivna av Nordiska Museet. Stockholm 1931.
November 1931.	1175	Z	Heimatkundliche Blätter. Herausgeber: Kreisverein f. Heimatforschung, Darmstadt. Jahrgang 1. Nr. 1. September 1931. Jahrgang 1. Nr. 2. Oktober 1931.
November 1931.	1148	~~IV. Jahrgang Heft 15. 1. Oktober 1931. Nr. 49.~~	Der Standhafte Zinnsoldat. Zttschr.
November 1931	1179 F. XL.		Das Fränkische Heimatmuseum. v. H. Gröhlein und G. L. Rich. Dr. Benno Filser-Verlag G. m. b. H. Augsburg. 1929. Herausgegeben v. Bayerischen Landesverein für Heimatschutz. Band 1.
November 1931.	1180 F. XL.		Heimatmuseum Frankenthal (Rheinpfalz) Kleiner illustrierter Führer durch dessen Sammlungen von Prof. Hildebrand u. a. Frankenthal 1931.
November 1931.	1181 P. XL.		Führer durch das Städt. Heimatmuseum Pirmasens. Eröffnet am 1. III. 1929, wiedereröffnet am 9. III. 29. Von O. Schäfer. Verl. d. Stadt Pirmasens.

Eingang Lfd. Nr. alte Nr.

Dezember 1931. ~~1182~~ Der niedersächsische Kulturkreis
von Dr. Wilhelm Peßler.
~~Niedersächsische Verlagsgesellschaft m. b. H.~~
~~Hannover 1925~~

" 1
1153 Niedersächsische Zeitschrift für Volkskunde.
Z Schriften der Deutschen wissenschaftlichen Gesellschaft Reihe E
herausgegeb. von F. Grohne u. H. Tardel
Jahrgang 9 Heft 1/2.
Bremen 1931.
G. Winters Buchhandlung Fr. Müller Nachfg.

O
" 1152 Wanderungen durch Oberschlesische Städte
O XXXII von E. Grabowski.
Druck v. Friedmann Raabe, Oppeln 1927.

" 1184 Das Imkerbuch, ein merkwürdiges Gebäude
J. VI. des alten Heidentums.
II Von Max Körber.
Sonderabdruck aus dem „Archiv f. Bienenkunde".
Karl Wachholtz Verlag, Neumünster in Holstein
XI. Jahrgang 1930, Heft 3.

" 977 Annual report of the imperial Household museums.
Tokio & Nara. For the year 1930
Imperial Household Museum
Tokio - Japan.

Eingang Lfd. Nr. alte Nr.

Dezemb. 1931. 1135 Berliner Schwabenblatt Ztschr.
Z Nr. 12. 5. Jahrg. 1931.

433 Deutsche Gaue. Ztschr.
Z 32. Bd. 5. Heft. Nr. 624-625.
32. Bd. 6. Heft. Nr. 626-630

" 1185
Fr. II. Zur friesischen Volkskunde.
Von Dr. Wilh. Peßler
Sonderdruck aus der Zeitschr. die Tide / Niederdeutsche Heimatblätter.
Friesen - Verlag. A.-G. Bremen.

" 1186.
W. I. Atlas der Wortgeographie von Europa — eine Notwendigkeit.
Von Dr. W. Pessler.
Sonderdruck a. d. Festschrift f. v. an Schreiben.
Hannover, Mai, 1929.
Verlg. des Westfälischen Museums.

" 1187
N. II. Kulturkreis und Grenland Niedersachsen, ihre Bedeutung und Erforschung.
Sonderdruck aus Heft 5 u. 6 der Zeitschrift „Der Erdball", 5. Jahrgang 1931.
Hugo Bermühler Verl. Berlin-Lichterfelde.

Eingang lfd. Nr. alte Nr.

Dezember 1188 O
1931. H. V.

Volkskunde geographie von Niedersachsen.
Von Dr. Spieser
Sonderdruck aus Volk u. Rasse, Heft 3 1926.
Verl. Lehmann, München.

" 1189
N. III.

Volkskundlich geographisches aus Niedersachsen
auf Grund der Erhebung des Volkskunde-Atlasses.
I. II.
von Dr. Spieser.
Sonderdruck aus d. Niedersächsischen Ztschr. f. Volkskunde.
Hannover 1931.

" 1190
N. I.

Anlage u. Arbeitsweise volkskundlicher und volkskundlicher Erhebungen in Deutschland.
Sonderdruck d. Anfangs von Scheit-Weiser: Die Elbinsel Finkenwerder.
Veröffentlichung d. Werkbundes f. deutsche Volkstums- u. Rasseforschung:
J. F. Lehmanns Verlag, München 1926.

" 1191
R. IV.

L'art paysan en Roumanie.
Par prof. Trigorat Vasnecas.
A l'occasion de l'ouverture des sections provisoires du Musée d'art national
Bucarest octobre 1931.

Eingang lfd. Nr. alte Nr.
unter

1931. 1192
B. XXXIX.

Denkschrift über die Berliner Museen als Forschungsstätten.
Von Geh. Prof. Dr. Wartzoldt, Generaldirektor der Staatl. Museen.
Berlin 1931.

" 1148

Der standhafte Zinnsoldat. Ztschr.
Nr. 49 Nov. 31. Nr. 50. Dez. 1931.

1136

Ton, Mensch und Volkstum. Ztschr.
Leipzig 21. (Rosenbow 1931.
Leipzig (23 Dezember 1931)

Januar 1193
1932. B. XXIII.

1932.

B

1193.
XXXIII

Sorauer bäuerliche Tracht
Herausgegeben vom Landesdirektor der Prov. Sorau-Cottbus.
Jahrgang 1926. Band 1
" 2
" 3
" 4
" 5
" 6 Ztschr.

" 1194 O
N. II.
S. 60. N

Niedersächsische Volkskunde
Dr. W. Spieser
Y. Kühl.
Hannover 1932.

Eingang lfd. Nr. alte Nr.

8 Januar 1195 Museumsstiftung Neustadt Schloß.
1932 Jugendsammlung von plaisir, Fayencen, Porzellan, Gläser.
Neustadt.

" 1196 Jenaer Studentenleben zur Zeit des Kaiserreichs von Zschaewitz.
St. XXXII. Nach Stammbuchblättern aus dem Besitze des Hamburgischen Museums für Kunst u. Gewerbe.
von Edmund Stelter.
5. Beilage zum Jahrbuch der Hamburgischen wissenschaftlichen Anstalten.
XXV. 1907.
Hamburg 1908.

" 1197 Beiträge zur Chronik der Orte Apfarar, Eckardsleben, Grumbach, Hemigsleben, Hoffheim, Tüngeda, Wangenheim und Zimmern nebst Anhang zur Chronik von Wingleben bei Gotha (Thür.)
Th. XXXIII. bearbeitet v. R. Krubenbach.
Langensalza 1930. Selbstverl. d. Verfassers.

494 Bergrischer Heimatschutz
XXIII. Zeitschrift des bergischen Landesvereins für Heimatschutz Verein für Volkskunde u. Volkskunde.
27. Jhrg. 1931.
Wuppertal. Elberfeld, Augsburg.

Eingang lfd. Nr. alte Nr.

1148 Der Sauerländer Zinnsoldat
~~Nr. 52. 1. Januar 1932. V. Jahrgang. Heft 1.~~

651 Monatsblätter des Touristenklub für die Mark Brandenburg.
Nr. 1/2. XXXVII. Jhg. 1932.

Februar 1198 Die volkstümliche Kultur der Halligbewohner
1932. Von J. Bouiniger.
Sonderdruck aus Heft 3/4 der "Niedersächsischen Zeitschrift f. Volkskunde".

" 1135 Berliner Tageblatt Ztschr.
Nr. 1 + 2 6. Jahrgang 1932.

1170 Heimatkundliche Blätter. Ztschr.
Dez. 1931 1. Jahrgang Nr. 3.

Januar 1199 Sprüche (Schnadahüpfeln) im elsässischen Volksmund.
1932. Von Dr. A. Kessel.
E. XIV. Straßburg 1912.

" 1200 Boabe de grâu. Revista de cultura.
B. XL. Mai 1931. Anul II. Nr. 5. Muzeul Etnografic al Ardealului din Cluj.
Bucuresti 1931.

Februar 1170 Heimatkundliche Blätter Ztschr.
1932. Jhg. 2. Nr. 4.

Eingang	Lfd. Nr.	alt. Nr.	
8 Februar 1932		1139	Norsk Folkemuseum Aarsberetnings. 1930-31. Zttschr. Oslo 1931.
Februar 1932		651	Monatsblätter des Touristenklubs für die Mark Brandenburg. Nr. 3/4 1932. Berlin, 1. März.
"		1201 B.XLI.	Altamerikanische Kunst (Ausstellung Altamerikanischer Kunst) veranstaltet von der Akad. Ausschuss der Akademie der Künste. Berlin Dezember 1931 bis Januar 1932.
"		1135	Berliner Schwabenblatt Zttschr. Berlin, d. 1. März 1932. Nr. 3.
"		1202 O.XVI.	Formenreichtum bei hölzernen Bogenrosetten. Rudolf Fritz. Sonderdruck aus d. Bayer. Heimatschutz München 1932.
"	Sp.	1203 XV. 1433 XXIV	Führer durch das Spielzeugmuseum Sonneberg. Sonneberg in Thüringen.
"		1204 B.XI. 1535 XI	Aquarelles et Dessins. Musée ethnographique de Beograd. Beograd 1931. co. Vladislav Petkovic

Eingang	Lfd. Nr.	alt. Nr.	
Februar 1932.		1148	Der standhafte Zinnsoldat. Nr. 53. 5. Jahrgang, Heft 2 Zttschr.
März 1932		1148	Der standhafte Zinnsoldat. Nr. 54. 5. Jahrgang. Heft 3. Zttschr.
		799a	Brandenburgische Museumsblätter. Neue Folge Nr. 16/17. Februar 1932. Zttschr.
"		1178	Heimatkundliche Blätter Zttschr. Nr. 5/1932
"		1148	Der standhafte Zinnsoldat V. Jahrgang/Heft 4/Nr. 55. Zttschr.
April 1932		1135	Berliner Schwabenblatt Zttschr. Nr. 4/6. Jahrg. 1. April
"		1205 XV.	Das Krakauer Heimatmuseum Dr. Josef Muchlberger
"	B	1206 a XIX. XLIV	Beiträge zur Siebenbürgischen Volkskunde. Bibliographie der sächsischen Volkskunde in Siebenbürgen. Von Adolf Hauffen. Reichenberg 1931. Herausgegeben v. H. Jungbauer.
	K	1206 b XLIV	Bibliographie der deutschen Volkskunde in den Karpathenländern Heinrich Rez Reichenberg 1934

Eingang Lfd. Nr.	alte Nr.	
Mai 1932	1178	Heimatkundliche Blätter Ztschr. XXIII. Jahrg. 2, Nr. 6, vorliegend, v. 24. Mai 1932.
"	1101	Führer des Stadt. Landesmuseums für Danziger Geschichte. Heft 7. Danzig - Oliva Schloß. Eine Wanderung durch Alt-Danzig. Von Dr. Fritz Kaeser.
Juni 1932	49	Zeitschrift für Volkskunde. Ztschr. Neue Folge Bd. IV. Heft 2 Berlin u. Leipzig 1932.
"	1148	Der standhafte Zinnsoldat Ztschr. V. Jahrg. 1932 1. Juni, Nr. 57, Heft 6. Nr. 56 Heft 5.
"	406	Register till Meddelanden från Nordiska Museet 1884 - 1903 och Fatburen Ola Svanberg. Stockholm 1932.
"	433	Deutsche Gau Ztschr. 33. Bd. 1932 1. Lieferung (Nr. 631 - 633) 33. Bd. 1932 2. Lieferung (Nr. 634 - 637)
"	1207	Die letzte Hausdiele in Oldenburg Von Dr. W. Sirks. (Aus Leihgabe vom Oldenburger Landesmuseum)

Eingang Lfd. Nr.	alte Nr.	
Juni 1932.	1208.	Niedersächsische Volkskunst im Oldenburger Landesmuseum. Einführung in die volkskundliche Sammlung. Von Dr. W. Müller - Wilbers. Sonderdruck aus Welfgarten u. Klasings Monatsheften September 1926. (Aus Leihgabe vom Oldenburger Landesmuseum.)
Juli 1932	1135	Berliner Tageblatt Ztschr. Heft 5/6 und 7/8. Mai, Juli 1932
"	1149	Nederlandsch Tijdschrift voor Volkskunde. Afl. 4.5.6. Ztschr.
"	404	Svenska Turist-Föreningens Årsskrift 1932. Ztschr.
Juli 1932	1209	Pommersche Heimatpflege Nachrichtenblatt für Naturschutz, Denkmalpflege, Landes- und Volkskunde, Heimatschutz sowie sonstige heimatliche Kulturpflege. Herausgegeben vom Landeshauptmann der Prov. Pommern. Heft 1-3. Jahrgang 3 1932. Heft 4 1932. Heft 3 1930, Heft 4 1931.
August 1932.	809	Westfalen Ztschr. XXIII. Jahrg. 1932 Heft 1, Heft 3.

Lfd. Nr. alte Nr.

August 1932. 1210 — Zeit und Volk — Ztschr.
XXIII.
In Verbindung von Jörg Lob herausgegeben von Friedrich Brüser.
Göttingen - Verlag Schepl.
Jahrg. 1 | 1931 Heft 1-12
Jahrg. 2 | 1932 " 1-5

" 1211 — Das Freiluftmuseum in Riga.
~~XX.~~
Führer in lettischer Sprache mit deutschem Anhang.
R. XL.

" 1145 — Der Standpunkt Zum Soldat. Ztschr.
XXIII. V. Jahrgang | Heft 8 | August 1932 | Nr. 59.

" 651 — Monatsblätter des Touristenclub für die Mark Brandenburg.
XXIII. Nr. 7/8 | 1932. Ztschr.

" 1212 — Eesti Ajakirjandus 1766-1930.
XIX. XLIV
Le Journalisme estonien von Rich. Antik.
De 1766 à 1930.
Lihtasutis Eesti Rahva Muuseumi Väljaanne.
Nr. 3. Tartu 1932.
Bibliografie mit Register der Autoren und Herausgeber.

" 1092 — Mitteilungen des Vereins für Geschichte der Deutschen in Böhmen. Ztschr.
Mit Unterstützung des Ministeriums für Schulwesen und Volkskultur.
69. Jahrg. Heft 3/1931.

Lfd. Nr. alte Nr.

August 1932 1213 — Rheinisches Land — Ztschr.
Zeitschrift zur Pflege echter Landkultur in den Rheinlanden.
Jahrgang 1930 Heft 1-12
Jahrgang 1931 " 1-8

September 1932 1148 — Der Standpunkt Zum Soldaten Ztschr.
V. Jahrg. | Heft 9-10 | September-Oktober 1932.

" 1135 — Landliches Schreibenblatt Ztschr.
6. Jahrg. | Heft 9+10 1932.

" 1101 — Führer des Museums des Landes Lippe Ztschr.
XV für Vorzeit und Geschichte.
XL Die Funde im Detmolder.
Von Dr. Hans Drewes.

" 1214 — Naturdenkmalpflege in Naturschutz Ztschr.
XXIII. in Berlin und Brandenburg
Z
Mitteilungen hrsg. von der brandenburgischen Provinzialkommission und der Berliner Kommission für Naturdenkmalpflege
Vorsitzen des Volksbundes Naturschutz e.V.
Schriftleiter Dr. W. Hellpach u. Dr. Klose in Berlin.

" 1210 — Zeit u. Volk Ztschr.
Jahrg. 1932 Nr. 7.

Lfd. Nr.	alt Nr.	
Oktober 1932.	1215 XV.	Jahrbuch der deutschen Museen 5. Jhrg. 1932. Wolfenbüttel 1932.
"	1216 XXIII	Bulletin du Musée Ethnographique de Beograd. 1926-1932 Zttschr. An die Volkerkunde abgegeben 9. I 1937 Beograd 1930/1931.
November 1932	1145 XXIII.	~~Der Standpunkt Zimmerplatz~~ Zttschr. 5. Jhrg. ~~Heft 10-11.~~ November 1932 Nr. 62
"	651 XXIII.	Monatsblätter des Touristenvereins für die Mark Brandenburg. Nr. 11/12 1932.
"	1210 XXIII.	Lied und Volk Zttschr. 2. Jhrg. Nr. 5. November 1932.
Dezember 1932.	1148 XXIII.	~~Der Standpunkt Zimmerplatz~~ Zttschr. 5. Jahrg. ~~Heft 12~~ Dezember 1932 Nr. 63.
"	509 XVII.	Dorfschulen Zttschr. Jhrg. 1932 Heft 4.
"	406	Nordiska Museets och Skansens Årsbock Zttschr. Fataburen. Stockholm 1932.

Lfd. Nr.	alt Nr.	
Dezember 1932.	1217 XXIII.	Tiroler Heimatblätter Zttschr. Herausgeg. vom Verein f. Heimatschutz in Tirol Monatshefte f. geschichtl. Natur- u. Volkskunde. 10. Jhrg. Heft 10 und 11/1932.
"	1218 XV. XL	Führer durch das Kaiserliche Ostmuseum in Berlin b. Berlin. D. Museumsleiter Christen. Zum Anlässe des 25 jährigen Bestehens des Museums und dessen Jubiläumsausstellung v. 5-12. Oktober 1930.
"	93	Eesti Rahva Museumi Aastaraamat. 1931. Zttschr. Köd. VI. Tartu 1932
"	1219 XIV.	Childrens toys of yesterday. Special Winter-Number of "The Studio". Edited by C. G. Holme London 1932.
Januar 1933.	809 XXIII XVII.	Dorfschulen Zttschr. Jhrg. 1932 Heft 5.
"	1210 XXIII	Lied und Volk Zttschr. Nr. 9 + Nr. 10. Dezember u. Januar 1932/33.
"	1209 XXIII.	Pommersche Heimatpflege Zttschr. 3. Jhrg. Heft 5. Dezember 1932

Eingang	Lfd. Nr.	alte Nr.	
Januar 1933.	1148 XXIII.		~~Der Spandauer Zimmerdorf~~ Ztschr. ~~VI. Jhg. Heft 1 / 1. Januar 1933 Nr. 64.~~
"	~~1220 XXII.~~		~~Atlantis. Eichgarten mit, Weihnachtsgebäck und Christbäumen. Dr. O. Frey.~~
"	651 XXIII.		Monats-Blätter des Zentralvereins für die Mark Brandenburg. Ztschr. Nr. 1/2 1933.
"	D 1101 XV. XL		Führer des Deutschen Bundes naturwissenschaftl. Jugend. Heft 9 / Danzig-Oliva. Die Danziger Fischerei v. Arthur Religa.
"	1214 Z		Naturwissenschaftl. Jahrbücher und Naturschutz Ztschr. in Berlin und Brandenburg Heft 15.
"	979 XV. XL		Annual report of the Imperial Household Museums Tokio and Nara. 1931.
"	B 1043 XLIV		Volkskundliche Bibliographie für das Jahr 1927. Ztschr. Im Auftrage d. Vereins deutscher Vereine f. Volkskunde mit Unterstützung v. Hoffmann-Krayer. Hrsg. v. Fritz Ernst Zürich u. Leipzig 1933.

Eingang	Lfd. Nr.	alte Nr.	
Januar 1933	F 1221 Ec. V.		Farbenwiedergabe für in der Nordwestschweiz. Ein Beitrag zur Geschichte d. deutschen Druckverfahren. Dissertation v. Dipl. Ing. O. Schenn. Aachen 1932.
	G 1222 1222		Das Buch von deutschen Gärten. Von Frank Schaar. Berlin und Leipzig 1932.
Februar 1933	1210 Z		Land und Volk. Ztschr. 2. Jhg. Nr. 11 / Februar 1933.
"	49 Z		Zeitschrift f. Volkskunde Ztschr. Neue Folge Bd. III Heft 3.
"	799		Brandenburgische Heimatblätter Ztschr. Neue Folge Nr. 10/19. Dez. 1932.
"	1145		~~Der Spandauer Zimmerdorf~~ Ztschr. Nr. 65 1. II. 33.
"	494 Z		Bayerische Heimatschutz Ztschr. 28. Jhg. 1932
"	1217 Z		Tiroler Heimatblätter Ztschr. 11. Jhg. Heft 1/1933.
"	1209 Z		Pommersche Heimatpflege. Ztschr. 3. Jahrgang / Heft 6 / 1933.

Eing.	Sfd. Nr.	alte Nr.	
Februar 1933		651	Monatsblätter d. Ev. Pädagogischen Instituts für die Mark Brandenburg. Nr. 3/4 1933. Zstfr.
März 1933		1092 Z	Mitteilungen d. Komenius f. Geschichte d. Erziehung in Böhmen. 70 Jahr. 1932 Heft 3-4. Zstfr.
		509 Z	Westpreußen XVII. Jhrg. 1932 / Heft 6. Zstfr.
"		1217 Z	Tiroler Heimatblätter. 11. Jhrg. 1933 Heft 2 u. 3. Zstfr.
"		1210 Z	Land und Volk. 2. Jhrg. Nr. 12 / 1933 Zstfr.
"	D	1101 XL	Fischer d. Westl. Landesmuseums f. Danziger Geschichte die Danziger Fischerei v. Prof. Dr. Arthur Feliga. Heft 9.
April 1933		1145	Der Spreewald ~~Zimmerport~~ Zstfr. VII. Jhrg. ~~Heft 4~~ / 1. April 1933 Heft 67.
	N	1039 XL	Vorsk-Folkemuseum XXXVII. Aarsberetning 1931/32. Oslo Kirsks-Bolstryktkeri 1932.

Eing.	Sfd. Nr.	alte Nr.	
April 1933		509 Z	Westpreußen. XVIII. Jhrg. 1933 Heft 1/2. Zstfr.
"		1217 Z	Tiroler Heimatblätter. 11. Jhrg. Heft 4/1933. Zstfr.
"		1210 Z	Land und Volk. 3. Jhrg. Nr 1. / April 1933. Nr. 2 /1933. Zstfr.
"		1209 Z	Pommersche Heimatpflege. 4. Jhrg. Heft 1 / 1933 Zstfr.
"	D	1101 XL	Fischer des Westl. Landesmuseums Danzig. Olim. Nr. der Hakenkreuz und die Preußenadler. v. Siegfried Rüger. Heft 10.
"		1223.	Das Folkloristische im Volks- u. Jugendspiel. Von Johann Merker. Eine Untersuchung über eine zu wenig beachtete Seite d. Leibesübungen. Sonderdruck aus d. Deutschen Turnzeitung 25.11.32.
"		1224 K. XXIV.	Zur Geographie d. Kinderspiels. v. Joh. Merker. Eine Gegenstellungnahme. Sonderdruck aus „Spiel" Heft 4 April 1933. Zeitschrift f. Orientierung in d. gesamten Pädagogik.

Eing.	lfd. Nr.	alte Nr.	
April 1933.	1225 XIII.		De Volksdansmare voor de Vrienden van de Heikop. Uitgeven van het Nederlandsch Central Bureau voor Volksdansen Doesburgh 1932.
"	1226 K. VIII.		Krüger und Teller. Fünfzehn bürgerlich. preußischen Tänzen. Dr. Mitg-Verl. Hannover-Stadt 1933.
Mai 1933.	1227 V		Hausleuchtschaften u. Kultur-bewegungen im östlichen Mitteleuropa. Von Hans von Zeiss. Reichenberg 1932. Für handschriftlicher Widmung Franz Konrad
	1228 F. XIV.		Recherches sur notre ancienne chanson populaire traditionelle. Tome V: Paris 1932.
"	651 Z		Monatsblätter d. Touristenverein für die Mark Brandenburg. Nr. 5/6. XXXVIII. Jhrg. 1933.
"	1229		Nordisk Kultur. Idrott och lek dans. Stockholm, Oslo, Kopenhagen 1933. Albert Bonniers Förlag.

Eing.	lfd. Nr.	alte Nr.	
	St		Jahresbericht d. Landesgesangvereines Württ.
Mai, 1933.	1230 XL XVIII. XL		Vom Jahre 1907-1931. Jrd. 1-17.
"	1231 XV. S. XLI.		Führer durch die Bestrebungen und Sammlungen des Württembergischen Landes-Gesangvereines. Württ. 1913. Führer durch die Chorsammlung. Württ. 1913. Die Sammlung d. Musikinstrumente Württ. 1928. Geschichtsvorlesungen im Liederkranz. Führer durch die Abteilung im Landesgesangvereine. Württ. 1919.
Juni, 1933	1148		Der steinzeitliche Zinnfolvat. Zttschr. VI. Jhrg. Heft 5/1. Mai, 1933. Nr. 68 VI. Jhrg. Heft 6/1. Juni, 1933 Nr. 69.
"	809 Z		Westfalen. Zttschr. Mitteilungen d. Landesvereines der Prov. Westfalen. XVIII. Jhrg. 1933/Heft 3.
"	1210 Z		Heid und Volk Zeitschr. 3. Jhrg. Nr. 3/Juni/1933

Eing.	Lfd. Nr.	Alte Nr.	
Juni 1933.		1217	Fidele Sommerblätter.
		Z	11. Jhrg. Heft 5/6 / 1933.
"		1214	Naturdenkmalpflege und Naturschutz in Berlin und Brandenburg. Zschr.
		Z	Heft 16 / April 1933.
"		311	Mitteilungen des Verbandes deutscher Vereine für Volkskunde. Zschr.
		Z	Nr. 43 / November 1932.
Juli 1933		1210	Land und Volk Zschr.
		Z	3. Jhrg. 1933 Nr. 4.
"		651	Monatsblätter d. Touristenklub f. die Mark Brandenburg.
		Z	XXXVIII. Jhrg. Nr. 7/8 und Nr. 9/10 / 1933.
September 1933.		1148	Der Spreewald. Zschr.
		Z	VI. Jhrg. Heft 7/8/9. 1933.
"		799	Brandenburgische Naturschutzblätter Zschr.
		Z	Sondernummer 20 Juli 1933.
"		1214	Naturdenkmalpflege und Naturschutz.
		Z	in Berlin und Brandenburg. Zschr.
			Heft 17. Juli 1933.

Eing.	Lfd. Nr.	Alte Nr.	
September 1933.		1232	Tapen, Trachten und Schnitzen aus dem Kreise Deutsch N.L.
	L. XIV.		Gesammelt v. K. Schneider und O. Jüngfer. Berlin Oktober 1933.
		1124	Revista del Instituto de Etnologia de la universidad nacional de Tucuman.
		Z	Tomo II. Entrega 2 a. 1932.
"		1233	Atlantis / Fabrikarbeit 1933. Heft 2.
		Z	Hüfaty. Allerlei Alltagliche Hausgegenst.
			" Fastnacht im Kreise Fulda, v. W. Köhler.
			" Zinster Schemmenkuchen, kath. Schwalbe.
	Sch.	1234	Schlosserarbeiten aus dem Oldenburgischen Landesmuseum.
		IX	Von W. Meinsch. Oldenburg 1929.
Oktober		1235	Mitteilungen der Schlesischen Gesellschaft z. Förderung d. deutschen Gesamtkultur.
		XL	Bd. 5 Vorgeschichte d. Schlesier" zugleich Führer durch die vorgeschichtliche Abt. d. Schles. Museums v. Schlesien. v. Friedrich Sprater.
			Bd. 7+8. Die Schlesier unter den Römern. v. Friedrich Sprater.

Eing.	Lfd. N.	alte N.	
August.	1236	V. XI	Deutsche Volkstrachten. Zum Teil deutsche Trachtenbilder hrsg. v. Heinz Nürnberg. Köln / Rhein
Dezemb. 1933	1237	~~D.IV~~ V. I	Deutsche Volkstänze v. Richard Smith. Von Tirolerin, Steiri und Ländler, Von Gmunden und Wolz Von Tanz Mort und Kind aus deutschen Volkstänzen. Berlin 1933.
"	406		Nordiska Insekt- och Skansens Årsbok 1933. Fataburen. 1933.
"	1148		Der Spinnfuser Zimmerport Zttschr. Fr. Hrg. Heft 18, Heft 11. 10 bis 11. Jan. 1933 Nr. 13 + Nr. 14.
"	651		Monatsblätter des Vorsitzenden Klub Zttschr. für die Mark Brandenburg. Nr. 11/12. 1933.
August.	1210		Licht und Luft Zttschr. Nr. 5, 6, 7, 8/1933.
"	1217		Fischer Heimatblätter Zttschr. Heft 9 und 10 / 1933. Heft 11 / 1933 Heft 12 / 1933

Eing.	Lfd. N.	alte N.	
November 1930.		1238 D.III	Bilder aus der Jahrhöhe. 1914-1918. Hrsg. von der Klassen-Lotterie in der Jahrhöhe. Constanza 1918.
"		1238 M. ~~XXXIII~~ XXXIII	Das schöne Münster. 5 Hefte Hrsg. Münster / Westf.
"		1239 I.X	Das Telyte Hymnenstück. In der Zeitschrift: Das schöne Münster hrsg. v. Bischöflichen Amt Münster / Westf.
"		1214 Z	Naturdenkmalpflege und Naturschutz. Zttschr. Heft 18/ Oktober 1933.
"		1240 M XI.	Moden-Almanach. Moden von 1500-1900 Herausg. Heinz Nürnberg - Köln
Dezember 1933		1241 K XXXV	Grundriß der Kunstgeschichte v. Wilhelm Lübke 1. Bd. Stuttgart 1882. Geschenk von Herrn Dr. Hirsch.
Januar 1934.		977 XL	Annual Report of the Imperial Household-Museums. Tokio 1932.

Eing.	lfd. Nr.	alte Nr.	
Dezember 1934		1210	Lied und Volk Ztschr.
		Z	3. Jhg. Nr. 9. Dezember 1933.
Januar 1934.		1210	Lied und Volk Ztschr.
		Z	3. Jhg. Nr. 10. 1934.
"		651	Monatsblätter des Zentralausschusses
		Z	der Mark Brandenburg. Nr. 1/2 Januar 1934.
"		1217	Tiroler Heimatblätter
		Z	12. Jhg. Heft 1/1934.
"		1148	Der Standpunkt Zimmerlert Ztschr.
		Z	~~VI. Jhg. Heft 1/1. Quartal 1934. Nr. 76.~~
"	1242		Årsbrych 1933.
	XL Z		Göteborgs Museum.
"		809	Westfalen Ztschr.
		Z	XVIII. Jhg. 1933 Heft 4. Heft 1. u. 3
Februar 1934		790	Walter Brandische Bibliographie
		XLIV	für das Jahr 1928. Berlin und Leipzig 1933.
"		1210	Lied und Volk Ztschr.
		Z	3. Jhg. Nr. 11/34. Februar.
"		809	Westfalen Ztschr.
		Z	XVIII. Jhg. Heft 5/6 1933.

	lfd. Nr.	alte Nr.	
August 1933.		1209	Pommersche Heimatpflege Ztschr.
		Z	August 1933 Heft 3, 2
Oktober 1933		1209	Pommersche Heimatpflege Ztschr.
		Z	Oktober 1933 / Heft 4.
Dezember 1933		1209	Pommersche Heimatpflege Ztschr.
		Z	Dezember 1933 Heft 5/6.
Januar 1934.		1039	Norsk Folkemuseum Ztschr.
		XL Z	Aarsberetning 1932/33. Oslo 1933.
"		1217	Tiroler Heimatblätter Ztschr.
		Z	12. Jhg. Heft 2/3. 1934.
"		1214	Naturdenkmalpflege u. Naturschutz Ztschr.
		Z	in Berlin u. Brandenburg. Heft 1/1934.
Februar 1934.	1243 A. XI.		Altgermanistik in deutscher Sonderart u. Kunst. Von Maria Luise Baader In "Deutsche Welt" September 1933 10. Jhg.
"	1244		Das staatliche Heimatmuseum f. Danziger
	D XL		Geschichte Dr. Hans Lüdtke Sonderdruck a. d. "Ostdeutschen Monatshefte" 14. Jhg., Heft 7, Oktober 1933

Eing.	Lfd. Nr.	Alte Nr.	
Februar 1934	1245	V I	Jahrbuch d. Volkskunde. Zeitschr. Zu: Pädagogisches Zentralblatt. Sonderdruck aus Heft 11/12 1933.
"	1246	I. XXI	Der Thüringer Tanzplan. Alte Thüringer Volkstänze und Reigen. Rudolstadt 1930.
"	1247	II S	Ludwig Bauer (Nagy-Árpád): Mundart und Sitten eines schwäbischen Dorfes. Tübingen 1933.
März 1934.	1216	Z	Bulletin du Musée Ethnographique de Belgrad. Zeitschr. An d. Volkskunde abgegeben durch Belgrad 1933. Dr. Niedermann
"	651	Z	Monatsblätter des Touristenklubs f. d. Mark Brandenburg. Zeitschr. Nr. 3/4/5. 39. Jhrg. 1. u. 2. 34.
"	1148	Z	Der Spindelpfeifer Zimmerplatz. Zeitschr. VII. Jhrg. Nr. 17 u. Nr. 18. Heft 2 u. 3. 1. Hamburg, 1. Danzig 1934. (angetauscht)
"	1248	A XIV. XIV.	Altländer Liedern. W. Jenisch Hr. Altona. Bommerfelt 1929.
"	1249	XXXIX	Musiele in aer liber. Prof. Trigana-Samsteas.

Eing.	Lfd. Nr.	Alte Nr.	
März 1934.	1217	Z	Tiroler Heimatblätter. Zeitschr. Heft 1, 2/3 (Doppelheft)
"	93	Z	Eesti Rahva-Muuseumi Aastaraamat. Zeitschr. Köd. 8. 1932. Tartu 1934.
April 1934.	1250 S. XVII.		Von Falkenhayer Tritt und Sprung v. Karl Adrian. Leipzig 1924.
	1006 XL B XL		Neue Erwerbungen des Westfälischen Museums. Volkskundliche Erwerbungen v. Ostern 1932 bis Herbst 1933. Zeitschr.
"	1152 Z		Seminario de Estudos Galegos. Estudo etnografico da Terra de Melide por Vicente Risco. Terra de Melide 1933.
"	1252 XXXVII. 19.6.37		Deutschland und seine Bewohner oder Schilderung d. vorzüglichsten Merkwürdigkeiten Deutschlands u. d. Sitten u. Gebräuche d. Deutschen. Von Dr. Felix Nelgous. Berlin 1823.
"	1148 Z		Der Spindelpfeifer Zimmerplatz. Zeitschr. VII. Jhrg. Heft 4 / 1. Oktobermonat 1934. Nr. 19.

Eing.	Lfd. Nr.	alte Nr.	
April 1934		1214	Natur denkmalpflege u. Naturschutz.
		Z	Um des Gelnar Burg. Heft 20. April 1934.
"		1217	Tiroler Heimatblätter
		Z	12. Jhrg. Heft 4/1934.
"		1210	Lied und Volk.
		Z	4. Jhrg. Nr. 1. April 1934.
Mai 1934.	1253	F VIII.	Delfter Faïence. Edward A. Jewitz. Bibliothek f. Kunst- u. Antiquitätensammler Band 34. Berlin 1928.
"	1254	VII M	Robert Schmidt. Möbel Bibliothek für Kunst- und Antiquitätensammler Band V. Berlin 1928.
"		1210	Lied u. Volk.
		Z	4. Jhrg. Nr. 2 u. 3.
Juni 1934.		1217	Tiroler Heimatblätter. Hefte.
		Z	12. Jhrg. Nr 5/6, 7 1934
"		1148	Der Stand f. Zum Soldat Hefte.
		Z	VII. Jhrg. Heft 5/6. Nr. 80 u. 81. 1934.

Eing.	Lfd. Nr.	alte Nr.	
Juni 1933	1255	K XL	Das Kronacher Heimathaus. Von J. H. Ritz Sonderdruck a. d. bayer. Heimatschutz 29. Jhrg. 1933
"		494	Bayerischer Heimatschutz
		Z	29. Jhrg. 1933.
Juli 1934		1210	Lied und Volk 4/5/6/7/1934. Juli - August 1934.
"	1256	H. XII. a-b	Rudolf Helm: Hessische Trachten a. Schwalm, heimatkundl. Vorträge, Schriftenreihe Trachtenkunde d. Bundes. Köln. b. Die Trachten der Grafschaft Frankenberg und Hersfeld. a. Heidelberg 1932 b. Kassel 1934.
"	1257	T. XI.	Zur Frage d. Trachtenforschung. R. Helm. Sonderdruck aus dem bayr. Heimatschutz. 1929.
August 1934.	1258	H XII.	R. Helm: Köpfe u. Trachten. Aufsätze aus Hessen u. Waldeck. Kassel 1934.

Eing.	lfd. Nr.	alte Nr.	
August 1934	1259 V XXX		Carl Schuchardt: Vorgeschichte von Deutschland. München u. Berlin 1934.
"	1260. F XL V		Das nordsemnonische Bauernhaus zugleich früher Bau des heimischen Fachwerkes in Niedersachsen. Von Dr. Heinrich Schoen. Verlag Heimatdienst Fachwerk, Hannover 1934.
" D.V.	1261 A I		Deutsche Forschung auf der Arbeit der Vorzeitwissenschaft der deutschen Wissenschaft. Methodische und technische Grundlagen des Atlas der deutschen Volkskunde. von Herbert Schlenger. Berlin 1934, Heft 27. Verlag d. Notgemeinschaft d. d. Wissenschaft.
"	~~1262~~ 1206 XL IV	B	Bibliographie der deutschen Volkskunde in den Sudetenländern. (Böhmen) Von Dr. Heinrich Rüx. Reichenberg 1934.
"	1262 IV	M.	Mascaras - Mexicanas. Roberto Montenegro. Ediciones Mexicanas. Mexiko.
"	1263 Z		Tiroler Heimatblätter. 12. Jhrg. 1934 Heft 7/8.9.

Eing.	lfd. Nr.	alte Nr.	
August 1934.	1264 Z		Naturdenkmalpflege in Preußen in Berlin u. Brandenburg. Juli 1934. Heft 21.
"	1265 XL	N	Industrie Museum Neumünster. Haben u. Wohnen in Schles.-Holstein zur Biedermeierzeit. Führer durch die Ausstellung des Industriemuseums Neumünster 1932.
"	370 Z		Mitteilungen d. Wetzlarer Geschichtsvereins hrsg. v. H. Göbel u. Wg. Schmidt. Dreizehntes Heft. Wetzlar 1934. Jahrb. d. Geschichtsvereins.
"	1092 Z		Mitteilungen d. Vereins f. Geschichte der Deutschen in Böhmen. 72. Jhrg. 1934. Heft 1-2. Herausg. v. Dr. W. Wostry. Prag.
"	~~1263~~		~~Der Turmer „Bündnisse der Brunstimme" v. W. Göbel. München 1934. Braunbeck-Verlag - Berlin.~~

Zeitschr.

Eing.	lfd. Nr.	alte Nr.	
Sept.	1263 H XV		Irmgard Rittgers: Der Heiligen Leben u. Leiden, das sind die schönsten Legenden aus den deutschen Passionalen des 15. Jahrhunderts. Leipzig 1922.
"	1264 L XL		Das Lindauer Heimatmuseum. v. Hans Jordan u. Karl Gröber. Augsburg 1932
Sept. 1934	1265 K XXXI		Die Wiedergeburt des Künstlerischen aus dem Volk. Von Hans Friedrich Geist. Leipzig 1934.
"	1266		Die Reichsautobahn
"	1267		Schwarzwälder - Volkstrachten Aufn. von H. Reklaff. Text Hermann Eris Busse. Aus Zeitschrift: „Mein Heimatland". Heft 7/8. 1934.
Okt. 1934.	1148		Der standhafte Zinnsoldat Zu. Jhrg. Heft 10. Nr. 85. 1. Okt. 1934. 8,9

Eing.	lfd. Nr.	alte Nr.	
	1110. T		Vorlutherische Bildner in der deutschen Bauernkunst. Prof. Dr. Konrad Lange. Sonderdruck aus „Westermanns Monatshefte" Mai 1934.
Oktober 1934	1268 XLIII		F. W. Putzgers historischer Schulatlas. Hrsg. v. A. Baldamus, H. Schraba und F. Kaubner. Bielefeld u. Leipzig 1911. 35. Aufl.
Oktober 1934	1269 XLIII		Justus Perthes: Atlas antiquus. Schulatlas der alten Welt. v. Dr. Alb. von Kampen. 9. Auflage Gotha 1892.
"	1270 Z		Naturdenkmalpflege u. Heimatschutz in Berlin und Brandenburg. Heft 22 / Oktober 1934.
"	1101 XL		Führer durch das Stadt. Heimatmus. f. Danzig Geschichte. Danzig-Oliva-Zoppot. Die Abteilung Johannis-Kirche in Danzig. v. Joh. Wondrusch. Danzig 1934.

Eing.	lfd. Nr.	alte Nr.	
Oktober 1934.	1270 Z		Schwabenland. Zeitschrift f. schwäb. Kultur und Heimatpflege. Hrsg. v. Verband f. schwäb. Kultur u. Heimatpflege. 1. Jhrg. 1934 Heft 1-9.
November 1934.	B 1271 XL		Sechs Jahrtausende Töpferkunst. Ausstellung der Staatl. Museen zu Berlin und der Preußischen Akademie der Künste Juni - Juli 1934.
Dez. 1934.		1270 Z	Schwabenland. 1. Jhrg. 1934. Heft 10 u. 11. 12.
Dez 1934		1218 Z	Lied u. Volk 4 Jhrg. Nr 8 u 9 Nov. u Dez. 34.
Dez 1934		1217 Z	Tiroler Heimatblätter 12 Jhrg. 1934 Heft 10, 11. 12.
Dez 1934		651 Z	Monatsblätter des Touristenklubs Jtsch. f. d. Mark Brandenburg Nr 9/10 Nr 11/12. Sept u Nov. 34.
Dez 1934		406 Z	Nordiska Museets och Skansens Årsbok 1934
Dez 1934	1272 XL		Führer durch die Kunst- u. Kulturgeschichtlichen Museen Berlin

Eing.	lfd. Nr.	alte Nr.	
			im Austausch abgegeben.
Dez 34.		1148 Z	Der standhafte Zimmersoldat VII Jhg. Heft 12. N87 Juli 1934.
Dez 34	L 1273 XXXIII		Heimatkalender für den Kreis Luckau 1932 22 Jhg. 1928. 18 Jg.
		93 Z	Eesti Rahva Muuseumi Aastaraamat. IX-X 1933/34.

1935

Jan. 35		1214 Z	Naturdenkmalpflege u. Naturschutz in Berlin u Brandenburg. Heft 23. Jan. 1935
Jan. 35	K 1274 XXXIII		Kolberg-Körliner Heimat-Kalender f. d. Jahr 1935 11. Jhg.
Jan. 35	B 1275 XL		Ausstellung i. d. National-Galerie: Der Tanz in der Kunst 1934/35 " " " " : Das Bildnis in d. Plastik.

Eing.	lfd. Nr.	alte Nr.	
Jan. 1935.	1276		Fortids Kunst i Norges Bygdeb.: Österdalen. av. Johan Meyer
	N. IV.		Oslo 1934
	S. 580		
Jan. 35		1148	Der standhafte Zinnsoldat
		Z	VIII Jhg. Heft I Jan. 1935. N 88
Jan 35		651	Monats-Blätter des Touristenklubs f. d.
		Z	Mark Brandenburg.
			N 1/2. Jan. 1935 Jhg. 40.
Jan 35		1210	Lied u. Volk.
		Z	4 Jhg. Nr 10. Jan. 35 . N 12, May 35
Jan 35		1217	Tiroler Heimat-Blätter
		Z	13 Jhg. Heft 1, 2, 3/4 1935.
Febr 35		1148	Der standhafte Zinnsoldat
		Z	VIII Jhg. Heft 2, 3 1935
Febr 35		651	Monats-Blätter des Touristenklub f. d.
		Z	Mark Brandenburg.
			N 3/4 May 1935 Jhg. 40.
April 35		1214	Naturdenkmalpflege u. Naturschutz in Berl. u. Brdbg.
		Z	Heft 24. April 1935
April 35		1210	Lied u. Volk
		Z	5 Jhg. Nr 7. April 1935

Eing.	lfd. Nr.	alte Nr.	
April 35	T 1277		Deutsche Bauerntrachten
	XI		Hans Retzlaff. Atlantis Verl. Berlin. 1934
April 35	E 1278		Ausstellung des Ereignis bild. (National-Gelerie)
	XL		Prinzessinnenpalais, Berlin 1935
April 35		1148	Der standhafte Zinnsoldat
		Z	VIII Jhg. Heft 4, N 91. 1935
Mai 35	1279		Schriften des Vereins für Geschichte der Neumark
	Z		Heft I 1893 Heft XVIII 1906 Heft XXIV 1910 Heft 32, 1915
			" IV 1896 " XIX 1906. " XXV 1910 Landsberg a. W.
			" V 1897 " XXII 1908 XXVII 1911.
			"Die Neumark" Mitteilungen des Vereins f. Geschichte der Neumark.
			1924 Jhg. 1. Nr 2 u 3.
			1925 " 2 N 1, 2, 4, 4, 9, 11.
			1926 " 3 Nr 3, 5, 6 10.
			1927 " 4 N 1. 9/10.
			1928 " 5 N 2/3, 10/11. u. 12.
			1929 " 6 Nr 7/8 u. 11.
			1931 " 8 Nr 1.-4.
			"Die Neumark" Jahrbuch des Vereins f. Geschichte d. Neumark
			Neue Folge der "Schriften". Heft 8, 1932. Landsberg/W.
Ch	+		
	1280		A Twelfth Century Chasuble
	X		(Ein Messgewand aus dem 12. Jhdt.)
			von Gertrude Townsend
			in "Bulletin of the Museum of fine Arts"
			Boston February 1935
			(Sonderdruck)

Eing. Mai 1935	Lfd. Nr.	alte Nr.	
	1281	Z	"Der Bauberater" Wochenblatt des Bayerischen Landesvereins für Heimatschutz 1. Jhg. N2. Sept 1930 — 2 Jhg. N1. Febr. 1931 — 3 Jhg. N1 1932 Febr. 32 " " N3 Jhg " " — 2 " N2 April 1931 — 3 Jhg. N2. 1932. April 32 2 " N3 Juni 31 — 3 " N3 1932 Juni 2 " N4 August 31 — 3 " N4. " " August 2 " N5 Oktober 31 — 3 " N5 " " Oktober 2 " N6 Jhg. — 3 " N6 " " Jhg. 4. Jhg. N1. Febr 1933 — 5 Jhg. 1934 N2 " " N2 April 1933 — " " 1934 N 3/4. 4 " N3 Juni " " " N4 August " " " N5 Oktober " " " N6 Jahrbuch "
	O.		
"	1282	XL	Oberammergau u. sein Passionsspiel Offizieller Führer 1922 u 1930.
	Ü		
"	1283	IV	Volkskunde in Ungarn von O. A. Schert. Sonder-Abdruck. Ungarische Jahrbücher Bd. XIV Jhg 34. Heft 4. d. Ungarn.
	Ü		
"	1284	VI	Ueber die Uhren-Industrie des Schwarzwalds von August Meitzen
	S		
"	1285	XXXIII	"Niedersachsen" Norddeutsche Monatshefte für Heimat- u Volkstum. Oktober 1932 Oldenburgheft

Eing. Mai 1935	Lfd. Nr.	alte Nr.	
	A 1286	XXIX	"Man" a monthly record of anthropological science April 1935 N 51-69. published by the Royal Anthropological Institute, 52 Upper Bedford Place London W. C. 1.
	O		
"	1287	II	Niederdeutsche Volkskunst im Oldenburger Landesmuseum. Einführung i. d. volkskundliche Sammlung v. Dr. Müller-Wulckow Sonderdruck aus Velhagen & Klasings Monatsheften Sept 1926
	H		
"	1288	XXXIX	Heimatpflege und Museum von Dr W. Müller-Wulckow Sonderdruck a. d. Monatsschrift "Niedersachsen", August 1933 Druck u. Verl. Lünebg. Hannover
		1270	Schwabenland
		Z	2 Jhg. 1935 Heft 1 u 2, 3, 4, Augsburg
	H		
	1289	I	Heimatarbeit u. Heimatforschung, Festgabe für Christian Frank zum 60 Geburtstag Herausgegeben v. Karl von Mayr, Alois Mitterwieser u. Hans Peis, Verl. Josef Kösel u. Fr. Pustet, München 1927
	Z		
	1290	IX	Die steirischen Zinngießer u. ihre Marken von Georg Wolfbauer. Verl. Leuschner u. Lubensky Graz 1934

Eing.	lfd. Nr.	alte Nr.	
Mai 1935	S 1291 II		Grundriss der sächsischen Volkskunde herg. v. Walter Fenzel, Fritz Kay, Adolf Spamer in Verbindung m. Paul Sima u. Albert Zinkler Verl. Habirsch, Leipzig 1933, Bd 1 u. 2.
	A 1292 XV		Das kleine Andachtsbild vom XIV bis zum XX Jhd. von Adolf Spamer, München b. Bruckmann A.G.
	B 1293 XII		Bayerische Hefte für Volkskunde herg. v. Bayr. Landesverein f. Heimatschutz Schriftl. Dr. Fr. v. Leger u. Dr. A. Spamer Jhg. V 1918. Dr. u. Verl. Seyfried u. Comp. München Die bairischen Bauernbetten. v. Hans Karlinger.
	H 1294 VI		Das deutsche Handwerk in seiner kulturhistorischen Entwicklung v. Dr. Eduard Otto Lpz. Teubner, 1900
	R 1295 VI		Zur Geschichte des Rigaschen Gewerbe im 13. u. 14. Jhdt von Constantin Mettig, Riga, Hymmel, 1883
	T 1296 X		Geschichte des Tuchmacherhandwerks in der Oberlausitz bis Anfang des siebzehnten Jahrhundert von Hermann Knothe, Dresden 1883. (H. Burdach)
	Sch 1297 X		Die Dortmunder Wandschneider u. Erbsassengerechtsame Vortrag v. Luise v. Winterfeld, Dortmund 1920

Eing.	lfd. Nr.	alte Nr.	
Mai 1935	W 1298 X		Die Entwicklung u. d. Krisis d. deutschen Webereiindustrie im 19. Jhdt v. Prof. Dr. G. Schmoller Berlin 1873, Lüderitzsche Verlagsbuchh.
	K 1299 XVI		Klytia v. Dr. W. Mannhardt, Berl. 1875, Lüderitzsche Verlagsbuchh.
	S 1300 III		Bilder aus dem sächsischen Bauernleben im Siebenbürgen von Fr. Fr. Fronius, Wien 1883, Verl. Carl Graeser
	T 1301 X		1000 Textilwörter v. Prof. Ernst Flemming Verl. S. Hein, Hannover u. Berlin 1926
	B 1302 X		Ulms Baumwollweberei im Mittelalter Urkunden u. Darstellung Ein Beitrag zur deutschen Städte- u. Wirtschaftsgeschichte v. Eugen Nübling Leipzig Verl. Duncker & Humblot, 1890
	H 1303 VI		Die Hausindustrie in Thüringen nebst einer Darstellung der Korbflechterei in Oberfranken v. Dr. Emanuel Sax Jena, Verl. G. Fischer 1888

Eing. Heft-Nr. alte Nr.

H
1304 Lein und Hanfbau mit Hausweberei
X von Hugo Paulig. Verl. Hachmeister & Thal, Leipzig 1921

S
1305 Deutscher Soldatenbrauch u. Soldatenglaube v. Hanns
VI Bächtold. Strassburg Verl. Karl J. Trübner 1917

H.
1306 Die Lage des Handwerks in Oesterreich
VI Lpzg. Verl. Duncker u. Humblot 1896.
Erg. v. dr Ev. Philippovich

A
1307 Nachklänge germanischen Glaubens u. Brauchs in Amerika
XVII Beitrag zur Volkskunde v. Karl Krantz. Halle/S. Verl. Hugo Peter

H.
1308 Abhandlungen zur Sozialgeschichte Böhmens von J. Peisker
VI in "Zeitschrift f. Sozial- u. Wirtschaftsgeschichte, herg. v. Stephan
Bauer u. dr Karl M. Hartmann V Band Heft 1 u. 2. Weimar 1896 Verl. Felix

A
1309 Schriften zum Selbstbestimmungsrecht der Deutschen ausserhalb
III des Reiches herg. v. dr Paul Traeger. (Auslandsdeutschtum)
Heft 1 Das Deutschtum in Südtirol v. dr W. Rohmeder 1919 Berl. W 62
Kurfürstenstr. 105 Ver. f. d. Deutschtum im Ausland 1919
Heft 2. Die Deutschen in Kongresspolen v. Adolf Eichler.
Heft 3 Die Deutschen Kolonien im Schwarzmeergebiet v. Edmund Schmid
Heft 4 Die Deutschen i. d. Bukowina v. dr F. Kaindl

Eing. Heft-Nr. alte Nr.

Heft 5. Die Zipser Deutschen v. dr A. Weber
Heft 6 Die Deutschen Wolhyniens v. Pastor G. Altkausen

A
1310 Das Grenz u. Auslandsdeutschtum. Vorträge d. akad. Ortsgruppe
III München d. Vereins f. d. Deutschtum im Ausland 1926. Verl. Pfeiffer München
Heft 1. Gesamtüberblick über das Deutschtum ausserhalb d. Reichsgrenzen
v. dr. Hans Naviasky
Heft 2 Das Deutschtum in Kärnten v. dr L. Wenger.
Heft 3 Das Deutschtum in Südslaviens v. dr L. Jesemann
Heft 4 Das Deutschtum an d. mittleren Donau v. dr. H. Rüdiger.
Heft 5 Das Deutschtum in Ost- u. Westpreussen v. dr v. Dygalski
Heft 6. Das Deutschtum von d. Theiß bis zur Donau v. dr R. Sieger
Heft 7. Das Deutschtum in Ungarn v. Franz Anton Basch.

K
1311. Die Heimarbeit in d. Korbwarenindustrie Oberfrankens
VI v. dr pol. A. Wilk, Jena. Verl. v. G. Fischer 1931

L
1312 Muster altdeutscher Leinenstickerei
X gezeichnet v. Julius Lessing. Berlin, Franz Lipperheide 1878
Dto " " 1879
Dto " " 1880
Dto " " 1882.
1313 Muster altitalienischer Leinenstickerei
Verlag v. Fr. Lipperheide, Berlin 1883 3 Bde

R
1314 Rhönspiegel v. Hitschl
II Verl. Worl, Wien 1892

Eing.	Lfd. Nr.	alte Sch.	
Mai 35	4		
	1315	XIII	Fr. Ludwig Anzengruber. von J. J. David in "Heimat" Neue Folge des Bohn f. d. Literatur I. Bd. Heft 1. Berlin 1900
	1316	XL	Wilhelm Tischbein Gedächtnis-Ausstellung v. 27 Jul.-19 Sept. 1930 im Oldenburger Landesmuseum. Führer.
	1317	Z	"Die völkische Kunst" September 1934 Januar - Mai 1935
	1318	XV	Biblia Pauperum nach dem Original i. d. Lyceumsbibliothek zu Constanz herausg. v. Pfarrer Laib u. Decan Schwarz Freiburg
	1319	XVI	Die deutsche Volksseele im christlich-deutschen Volksbrauch von Dr. Anton Stommer. Verl. Kösel u. Pustet München, 1935
	1320	XV	Histoire des chaines de S. Pierre et de la Confrérie qui porte ce nom à Rome par Edmond Lafond Paris, Librairie Poussielgue Frères. 1868
	1321	XXI	Schriddel de Brix acht Volkstänze. Herausgegeben v. Willi Schuly. Lpzg. Verl. Teubner 1928

Eing.	Lfd. Nr.	alte Sch.	
Mai 35	M.		Männertänze aus d. Deutschen Volksüberlieferung. Herausg. v. Karl M. Klier. Verl. Hofmeister Leipzig
	1322	XXI	
	T.		
	1323	XXI	Alte steirische Tänze gesammelt u. m. Tanzbeschreibungen herausgegeben v. Siegfried Prinke Musik v. Hans Pröll. 1. Sammlung Verl. Hofmeister. Leipzig
	T		
	1324	XXI	Rheinische Volkstänze gesammelt bearbeitet u. herausgegeben v. A. Lauseberg, Klaviersatz v. Heinrich Oberbach, Verl. Hofmeister Leipzig 1930.
	B		
	1325	I	Das Bauerntum als Lebensquell der Nordischen Rasse von R. Walther Darré. Verl. Lehmann. München.
	S		
	1326	XXVI	Friedberger Zunftsiegel v. Carl Barnes m. 12 Abbildungen. in "Heimat im Bild", Beilage zum Giessener Anzeiger Jhg 1935 Nummer 9.
	S		
	1327	IX	Die schlesischen Silberfunde der spätslavischen Zeit von H. Seger. Sonderabdruck in: Altschlesien, Mitteilungen des Schlesischen Altertumsvereins u. d. Arbeitsgem. f. oberschles. Hz.- u. Frühgeschichte. Breslau 1928.

Eing. Gld. Nr. alte Nr.
Mai 35

F
1328 Dienstanweisung für die Flurschützen
XXVI

P
1329 Alte Puppen aus aller Welt.
XXIV von Dr Kurt Pfister in: Velhagen u. Klasings Monatshefte, Jg. 1938.
Seite 393. ff.

T.
1330 Tönende Volksaltertümer
XXI von H. J. Moser
Max Hesses Verlag Berlin-Schöneberg 1935

Br.
1331 La Broderie Nationale Bulgare
X Album édité par le Ministère du commerce, de l'Industrie et du
S N 668 travail. Sofia 1913.

Ł
1332 Miniaturen aus Handschriften der Kgl. Hof- u. Staatsbibliothek
XV in München. Herausgegeben von Dr. Georg Leidinger.
Heft 1. Das sogenannte Evangelarium Kaiser Otto III.

K.
1333 Miniaturen aus Handschriften der Kgl. Hof u. Staatsbibliothek
XXVIII in München. Herausgegeben von Dr. Georg Leidinger.
Heft 2. Flämischer Kalender

Eing. Gld. Nr. alte Nr.
Juni 35 B Die Bauernarbeit einst u. jetzt
1334 von Gstrein.
VI. Im Selbstverlage des Landesculturrates, Innsbruck

A
" 1335 Anhaltische Volkskunde
II von Alfred Wirth
Dimkampf-Verlag, Dessau 1932

1336 Germanische Himmelskunde
S. 1477 Reuter.

T
1337 Die Idyllen Wilhelm Tischbeins
XXXV von Dr. W. Müller-Wulckow
Sonderdruck aus Schinnerers Monatsheften, Bremen, Juni 1929.

G
" 1338 Goethe in Rom, mit den Augen Wilhelm Tischbeins gesehen
XXXV von W. Müller-Wulckow

Juni 35 1210 Lied und Volk.
Z 5 Jhg. Nr. 2. Mai 1935

" "
1099 Mitteilungen des Vereines für Geschichte der Deutschen in Böhmen.
Z 72 Jhg. (1934) Heft 3–4.

Tum 35 Sächs. altsächs.

B

1339 Aus einem böhmischen Dorf
VI von Walter Buhe

40 Mitteilungen des Verbandes deutscher Vereine für Volkskunde
Z N 4/5. Mai 1935

L

1340 Deutsche Landeskunde
I v. Ewald Banse
Verlag Lehmann, München 1932

St.

1341 Die Chemnitzer Strumpfwirker Innung
X von Walter Freusch
1927. Berlin.

B

1342 Schlesische Beiderwand, ein Sammelbuch v. Webern d. XVIII. Jahrhunderts
X von Ernst Sauermann
Frankfurter Verlagsanstalt, 1923

A

1343 Das Auslandsdeutschtum des Ostens
III Auslandsstudien, herausgegeben vom Arbeitsausschuss zur Förderung des Auslandsstudiums a. d. Albertus-Univ. Königsberg in Pr. 7. Bd.
Verl. Gräfe u. Unzer, Königsberg Pr. 1932

Tum 35 Sächs altsächs.

B

1344 Die deutsche Sprachinsel Bielitz-Biala
III Deutsches Land in Polen. Schriftenreihe d. Dt. Gemeinschaft Bielitz
Herausgegeben v. Viktor Kauder 1923. Verl. d. Jungen Volk. Plauen i. Vgtl.

W

1345 Die Geschichte der deutschen Kolonien an der Wolga
III von Dr. Gerhard Bonwetsch
Schriften des Dt. Auslands-Instituts Stuttgart. 1919. Verl. Engelhorn Stg.

Sch

1346 Die Volkstrachten der Innerschweiz.
XII von Julie Heierli
E. Rentsch-Verlag, Erlenbach, Zürich.

St.

1347 Steinmetzkunst u. Steinmetzgeist
VI von Eugen Weiss
Verl. E. Diederichs, Jena

H.

1348 Die Heimarbeit im rhein-mainischen Wirtschaftsgebiet
VI Monographien herausgegeben v. Prof. Dr. Paul Arndt.
Jena, Verlag Fischer (1909, I Bd.) (1911. II Bd.) (1914. III Bd. u. 1913)

1349 Heimarbeit

H.
X
Heft 12: Die Hausweberei in Oberfranken v. Dr. C. Hofmann Verl. Fischer 1927 } Jena
Heft 7: Die Hausweberei im Hinterberger Tal v. Dr. E. Michael " " 1925 }
Heft 3 Die Heimarbeit i. d. Spitzenindustrie v. Dr. Schwarz " " 1922 "
Heft 5 Die Leinenweberei i. d. schwäbischen Alb v. Dr. R. Kahn " " 1924 "

Ehd. Wk alte Wk

Juni 35 H

Heimarbeit.

1349 Heimarbeit in d. Schweiz v. Dr. A. Blind. Vul. Fischer, Jena 1929. Heft 16
VI d. Heimarbeit in d. Rhön v. Dr. W. Jansen, Vul. Fischer, Jena 1929 Heft 17
Hessische Gebirgsheimarbeit v. Dr. W. Klee u. Karl Uebel, " 1927 " 8
Die Hausindustrie des Hotzenwaldes v. Dr. Döbele " " 1929 " 15

N

1350 Dorf u. Stadt in Niederdeutschland
II von Otto Lauffer
Vul. de Gruyter & Co. Berlin u. Lpzg. 1934

G.

1357 Romania Germanica
XLVI In den ältesten Berührungen zwischen Romanen u. Germanen
die Franken. Die Westgoten. Bd. I.
von Ernst Gamillscheg.

1352 Germania, Anzeiger der römisch-germanischen Kommission
Z des Deutschen Archäologischen Instituts.
Jg. 16. 1932 Heft 1-4.
Jg. 17. 1933 Heft 1-4

V

1353 Grundlagen der Volksgeschichte Deutschlands und Frankreichs
XXIX Vergleichende Studien zur deutschen Rassen-Kultur- u. Staatsgeschichte
von Adolf Helbok. 1. u. 2. Lieferung. Berlin u. Lpzg 1935 de Gruyter.
Textband

H

1354 Andenken an Kirchdorf am Inn. 1900.
XVI Beschreibung der wunderbaren Heilung der Aloisia Aigner am 18 Nov. 1900
1902. Vul. Stampfl. Braunau.

Juni 35 Ehd. Wk alte Wk

S

1355 Allerlei Osterbräuche
XX von Otto Brahm, Berlin. in: Brandenburger Land, Monatshefte
April 1934.

S

1356 Der Kreis Sorau N.L.
XXXIII von P. Behnke, Sorau 1895.

H

1356 Führer durch die erste urreligionsgeschichtliche Ausstellung
XV "Der Heilbringer" von Thule bis Galiläa u. v. Galiläa bis Thule, Bad Oberau i. Th.
unter Leitung von Prof. Dr. Herman Wirth.

H

1357 Die mittelalterlichen Horen u. die modernen Stunden
XXVIII 1 Beitrag zur Kulturgeschichte von Gustav Bilfinger Stuttgart 1892

M

1358 Deutsche Volksmedizin
XXIII Ein Grundriss von Gustav Freybauer

V

1359 Lebensweise als ein Forschungsziel der Volkskunde
I von Arthur Haberlandt
(Festschrift Theodor Sichs zum 70 Geburtst. herausgeg. v. W. Stelle)
Breslau 1933

V

1360 Bilder aus der Volkskunde
I von Othmar Meisinger
Frankf./M. 1922

Inv 35 Gesellschaftskd.

G.

1361. Primitive Gemeinschaftskultur
I Beiträge zur Volkskunde u. Mythologie
v Hans Naumann. Jena 1921.

H

1362 Heimberger Keramik
VIII von Prof Dr E. Hoffmann-Krayer, Basel.

St

1363 Die Hausindustrie u Volkskunst in Steiermark
II von Karl Lacker. Grz 1906

S

1364 Volkskunst in Salzburg
II von Sebastian Greiderer. Salzburg 1905

Z

1365 Die Entdeckung des Volkes der Zimmerleute
VI v Eugen Weiss, Jena 1923

B

1366 Bürgerliches Gesetzbuch. Gültig vom 1. Januar 1900
XXVII

F

1367 Deutsche Volksfeste u Volkssitten
XX von H. S. Rehm. Verl. Teubner, Lpzg. 1907.

K

1368 85 Jahre in Glaube, Kampf u Sieg
XXXVI im Munchen u. Heldenbild unseres Dt. Kaisers
von Oskar Meding. Stuttgart 1882

Inv 35 Gesellschaftskd.

R

1369 Die Reichsdruckerei
XXXV Eine Sammlung v. Kupferstichen, Radierungen, Holzschnitten etc.
Berlin 1928, herausgegeben v. d. Reichsdruckerei.

R

1370 Reise von Trapezunt nach Skutari von Dr H. Barth.
XXXII Mitteilungen aus Justus Perthes geographischer Anstalt über
Wichtige neue Erforschungen auf d. Gesamtgebiete d. Geographie v. Dr. A. Petermann.

K

1371 Om Calendaria Perpetua of Arvid Lindhagen
XXVIII

E

1372 Ethnographische Praxis, Erfahrungen eines Feldethnographen in Russland
XXIX u. Karpathenland. v. P. Bogatyrev.

R

1373 Kleppergeräte in Tirol v. Adrian
VII " in Südrussland v. Wilke
A. d. Zeitschrift d Vereins f. Volkskunde Berlin Heft 4 1913.

Die deutsche Kulturwacht Jhg. 1933
1374 Die Volksgrundlagen der Deutschen in Oesterreich
Z von Prof. A. Helbock in: Deutsche Kultur-Wacht, Jhg. 1933, Heft. 39. Dez. 1933

V

1375 Die Deutsche Volkskunde, eine national Wissenschaft
I v. Heinz Schmidt in Deutsche Kultur-Wacht Jhg. 32. S. 10. Sonderabzgl.
u Heft 1, 2, 3, 1932.

D

1376 Heimatkunde u Volkskunde, Bildende Kunst u. Musik in Verbindung
XXXI mit dem Deutschunterricht m. Beiträgen v. Dr Gleisberg, Dr Held, Dr Klappe
Dr Wahrnkaff. Lpzg. Quelle u Meyer 1928

W

1377 Dr. Fell Herman Wirth ob. Das Schicksal des Schicksalstums
XXX Verl. Diederichs, Jena

Juni 35 Gdd, alte Sh.

A
1378 Vorgeschichtliche Denkmäler der Gegend v. Neuhaldensleben Blatt II u. Blatt 7.
XXX

S
1379. Lebendige Vorzeit rechts u. links der Landstraße
XXVIII v. Karl Theodor Weigel. 1934 Verl. A. Metzner, Berlin (betr. Sinnbilder)

W
1380 Die Wallfahrtskirche Wies bei Steingaden Bez. Amt Schongau.
XL Führer.

M.
1381 Leipziger Magisterschmäuse im 16. u. 18. Jdt.
XXXVI von Dr. Georg Erler, Leipzig 1905

" 1148 Der elendhafte Kinnsoldat
Z VIII Jhg. Heft 6 Nr 93 1935

" 1217. Tiroler Heimatblätter 13. Jhg. Heft 5/6 1935.
Z

" 651 Monatsblätter des Touristenclub f. d. Mark Brandenburg N 5/6 1935
Z

642. Die Kunde
Z Gemeinsames Mitteilungsblatt der Arbeitsgemeinschaft f. d. Urgeschichte Nordwestdeutschlands u. d. Arbeitsgem. f. d. Volkskunde Niedersachsens
Jg 3. Heft 3, Heft 4, u 5.

Juni 35 Gdd, alte Sh.

" 1317 Die volkische Kunst
Z Jhg. 1. Juni, Heft 6. 1935

" 1039 Norsk Folkemuseum Oslo 1933-34
XL XXX/X

" 480 Westdeutsche Zeitschrift für Volkskunde 31 Jhg. 1934
Z (1-30 Jhg. erschien unter dem Titel Zeitschrift des Vereins f. rheinische u. westfälische Volkskunde) Wuppertal-Elberfeld

" S
1382 Deutsche Geschichte. Urzeit. Bauerntum u. Aristokratie
XXXVI von Johannes Bühler.

O
1383 Volkstrachten in Oberschlesien
XII von E. Grabowski, 1935 Verl. Priebatsch's Buchhandlung Breslau

R
1384 Weibeross u. Rossweibe
XVI Eine religionsgeschichtlich-volkskundliche Darstellung der Hexerei, Pferdesegnungen u. Leonhardifahrten im germanischen Kulturkreis von Dr. Rudolf Hindringer 1932 München. Leutnersche Buchhg.

Sch
1385 Kleine Reise in die Schwalm v. E. M. Schumacher, Verl. Simon Berlin.
II

H.
1386 Alter Brauchtum im Handwerk v. H. Szenberg
VI Verl Buschmann Münster i. W.

Juni 35 Gfdt. alt. Nr.

Schriftenreihe "Deutsches Volkstum" herausgeg. v. Reichsbund Volkstum u. Heimat

1387 V N2. Hausindlof v. Werner Lindner

XX N3 Das bäuerliche Jahr von Heinz Schmidt.

XIX N4 Der bäuerliche Lebenskreis v. Wilhelm Hauser

XXI N5 Deutsches Volkstanz v. Erich Röhr.

N6 Deutsche Volkstrachten v. Reinhard Peesch.

B

1388 Oesterreichische Kunsttopographie

II Volkskunde des Burgenlandes, Hauskultur u. Volkskunst

bearb. v. Dr Arthur Haberlandt. Baden bei Wien 1935 –

1389 Nordische Welt Jahrgang 1935 Heft 1–12

Z Verl. Klinkhardt u. Biermann, Berl., 1933 Heft 5/6, 1934 April, 1934 [illegible]

286 Mitteldeutsche Blätter für Volkskunde 1935 Heft 1/2 u 3.

Z

425 Südostdeutsche Zeitschrift für Volkskunde

Z 8 Jhg. 1935. Heft 2/3

O

1390 Oesterreichisch-ungarische National-Trachten

XII 2 Mappen (Bilder.)

II

1391 Die Geschichte der Textilkunst

X von Friedrich Fischbach 1883

M

1392 Oesterreichische Malerei des 18 Jhdts

XXXV Nikola Michailow. 1935 Verl. Diesterweg Frankf. a/M.

Juli 1935 Gfdt. alt. Nr.

1210 Lied u. Volk.

Z 5 Jhg. No 3/4, Juni, Juli 1935

1214 Naturdenkmalpflege u. Naturschutz.

Z in Berlin u Brandenburg Heft 5. Juli 1935

809 Westfalen, 20. Jhg. 1935 Heft 2.

L

1393 Jahrbuch des Burgenländer Sächsischen Museums.

XXXIX I Jhg. 1925

1216 Bulletin du Musée Ethnographique de Beograd

Z (Tauschex) Band IX Beograd 1934. abgegeben an Mus. f. Völkerkunde

657 Landesgeschichtliche Vereinigung f. d. Mark Brandenburg

Z (früher Touristenklub) gegr. 1884. 40 Jhg. N 7/8 Berlin 1. Juli 1935

St

573 Steirisches Trachtenbuch

XII v. Konrad Mautner u. Viktor Geramb. 6. Lieferung (Schluss d. I. Bandes)

Die Perücken- u Kopfzeit 1935 Graz.

H

606 Handbuch d. dt. Volkskunde

I herausgegeben v. Dr. Wil. Pessler, Lieferung 10. u 11. (Athenaion, Potsdam)

1183 Niederdeutsche Zeitschrift für Volkskunde

Z Herausgeber Ernst Grohne u H. Tardel, Bremen. Verl. Schünemann.

Jhg. 2. Heft 1.

Jhg 3 Heft 1 u 2.

" 4 Heft 1–4

" 5 " 1–4

" 6 " 1–4

" 7 " 1–4

" 8 " 1–4

" 9 " 1/2 u 3/4

Jhg. 10. Heft 1/2

" 11 " 3/4

" 12 " 3/4.

Die fehlenden Hefte sind nicht mehr erhältlich!!

Juli 1935 | Eld. Nr. | Neue Nr.

1394 Die Heimat, Zeitschrift für niederrheinische Heimatpflege
Z Jhg. 13. Heft 1, 2, 3–4. Jg. 14. Heft 1. April 1935–
Hrsg. v. Th. Lippers, Krefeld.

425 Sudetendeutsche Zeitschrift f. Volkskunde
Z Herausg. v. Dr J. Pingbauer 4 Jhg. Heft 4, Heft 5/6. Prag. 1931.

444 Unser Egerland, 39 Jhg. 1935, Heft 5 u 6.
Z

1270 Schwabenland
Z 2. Jhg. 1935 Heft 6.

494 Bayerischer Heimatschutz.
Z Jhg. 13, Heft 3:4, Heft 5.6.7.8. Heft 9.10. Heft 11:12. (1915–)
Jhg. 14 Heft 1:2. Heft 3, Heft 4–12 (1916)
Jhg. 15 Heft 1:5, Heft 6:8, Heft 9:12 (1917)
Jhg. 16. Heft 1:3. Heft 4:6. Heft 7:12 (1918)
Jhg 17. Heft 1:8, Heft 9:10, Heft 11:12 (1919)
Jhg 18 Heft 1:2 Heft 3:12. (1920)
Jhg 19. Heft 6:7. Heft 8:12 (1921)
Jhg. 20 (1924)
Jhg. 21 (1925)
Jhg 22 1. Halbjahr, 2. Halbjahr (1926)
Jhg 23 (1927.)

527 Deutscher Kulturatlas
XXXVI herausgegeb. v. Gerhard Lüdtke u. Lutz Mackensen 77 u 78 Lieferung
B 1935. Verl. de Gruyter & Co.
1395 Brauch u. Sitte im Bauerntum
XIX v. August Lämmle Verl. de Gruyter & Co. Berl. 1935

Aug. | Eld. Nr. | Neue Nr.

T Erstes Nordisches Thing.
1396 Rufer des Things Ludwig Roselius, 1933, Angelsachsen Verl. Bremen
XXX von Herrn Dr Michailow entliehen u. nicht zurückgegeben

T
1397 Zweites Nordisches Thing.
XXX Rufer des Things Ludwig Roselius, 1934, Angelsachsen Verl. Bremen.

J
1398 Briefe u Schriften zur Deutschlands Erneuerung
XXXVII Ludwig Roselius, 1933, Verl. Gerh. Stalling, Oldenburg i. O.

B
1399 Reden und Schriften zur Böttcherstrasse in Bremen
V Ludwig Roselius

E
1400 Miniaturen aus Handschriften d. bayerischen Staatsbibl. in München.
XV Herausgegeben v. Dr Georg Leidinger
Band VI Evangeliarium aus dem Domschatz zu Bamberg.
Richard Reinh. Verl. München.

R
1401 Runen und Sinnbilder
XXVIII v. K. Th. Weigel, 1935 Alfred Metzner Verlag, Berlin

S
1402 Friedrich der Grosse als Beförderer des Gewerbefleisses
XXXVI von Conrad Matschoss, Berlin 1912 Verl. L. Simion.

T
1403 Technikgeschichte, Band 22
XXXVI herausgegeben v. Conrad Matschoss, Berlin N W 7.

T
1404 Technikgeschichte Band 23
XXXVI herausgegeben v. Conrad Matschoss, Bd 23 1934.

Aufg.	Geschk.	Abteilk.	
35	T		
	1405		Beiträge zur Geschichte d. Technik u. Industrie, 1923. 13 Band.
	XXXVI		Jahrbuch d. Vereins d. Ingenieure herausg. v. Conrad Matschoss, Berlin 1923
	K		
	1406		Technik des Kunsthandwerks in 10 Thdl.
	XXXVI		des Theophilus Presbyter Diversarum Artium Schedula herausg. v. Dr. W. Theobald V.D.I. Verl. Berlin.
	K		
	1407		Technische Kulturdenkmale
	XXXIII		im Auftrag der Agricola Ges. b. d. Museum herausg. v. Con. Matschoss u. Werner Lindner 1932 Verl. Bruckmann München
	M		
	1408		Agricola de Re Metallica.
	IX		12 Bücher vom Berg- u. Hüttenwesen V.D.I. Verlag Berlin
	K		
	1409		Volkstümliche Kunst, Ansichten v. altenheimatlichen Bauernen. Herausgegeben v. Martin Gerlach Verl. Martin Gerlach & Co. Wien u. Leipzig 2. Bände
	V		
	1410		Deutsches Museum, Abhandlungen u. Berichte
(2777)	Z		Kulturförderung durch Technik u. Wissenschaft.
	S		
	VII		Der Schiffbau i. d. bildenden Kunst von Th. Moll
	T		
	XXXVII		Kulturförderung durch Technik u. Wissenschaft von J. Jemnec. V.D.I.
	B		Deutsche Meisterwerke Bergmännischer Kunst
	IX		von E. Treptow 1929. V.D.I. Verlag.
	W		
	IX		Wort u. Werkzeug in den Predigten des Johann Mathesius
	VI		von Hermann Weinreich. V.D.I. Verlag Berlin 1932
	W		Wald und Mensch im technischen Zeitalter
	VII		von Eugen Diesel V.D.I. 1935. Berl.

Aufg.	Geschk.	Abteilk.	
	H		
	1411		Hochzeitmachen, das ist wunderschön
	XIX		von Konrad Hahm Sonderdruck aus Velhagen u. Klasings Monatshefte 45. Jhg. 1930/31
	1317		Die völkische Kunst, Jahrgang 1. Heft 7, Juli 1933 –
	Z		
	H		
	~~H~~ 1110		Der Humor in den volkstümlichen Inschriften
	XIII		Adam Wrede (Athenaion Blätter, Potsdam, 3 Jhg. 2 Heft)
	Sp.		
	1412		Die Anfänge der deutschen Spielzeugindustrie
	XXIV		von Karl Gröber Aus dem Handbuch der deutschen Volkskunde Athenaion Blätter, Potsdam. III Jhg. 2 Heft.
	R		
	1413		Altgermanische Religionsgeschichte
	XV		von Jan de Vries, Berlin 1935 de Gruyter
	B		
	1414		Volksbotanik, die Pflanze im deutschen Brauchtum
	XXXIV		von Heinrich Marzell
	R		
	1415		Was man in Runen ritzte
	XV		von Wolfgang Krause, Niemeyer Verlag, Halle 1935
	N		
	1416		Geschichte des deutschen Nährstandes
	XXXVI		von Kurt Hanefeld, 1935 Verl. Hanse, Leipzig
	1210		Lied und Volk. 5 Jhg. Nummer 5 August 1935
	Z		

Eing.	lfd. Nr.	alte Nr.	
August 1935	1417 H VI		Alte Handwerkszeichen hrsg. von Hermann Gimbel Jena 1928
"	1418 A XIII		Der grosse Alexander die deutschen Volksbücher hrsg. von Richard Benz. Jena 1924.
"	1419 V XIII		Deutsche Volksbücher: die schöne Magelone, die Schildbürger Fortunatus Dr. Faust usw. hrsg. Peter Jerusalem Schaffhausen 1912
"	1420 E II		Volkstümliche Dichtung aus Elsass-Lothringen hrsg. Karl Stammler Schlettstadt i. E. 1911.
"	1421 Sch V		Otto Lehmann: Das Bauernhaus in Schleswig-Holstein Altona 1927.
"	1422 E XX		Deutsche Kunst in Bild, Brauch, Sage u. Volksdichtung. Georg Konstantin. Berlin
"	1425 A XXX		Altgermanische Kultur in Wort u. Bild drei Festschriften germ. Kulturgeschichte. Herausgegeben die Sigfrid-Ausblicke. Von Wolfgang Fritz München 1935.

Eing.	lfd. Nr.	alte Nr.	
August 1935.		176 N XL	Führer durch die Sammlungen des germ. Nationalmuseums zu Nürnberg Nürnberg 1935.
"	1424 J VI XII		Deutsche Jagdaltertümer Bilderbücher des germ. Nationalmuseums Heft 3 Nürnberg 1935.
"	1425 G IX		Germanischer Schmuck Rudolf Muhr Bilderbücher d. germ. Nationalmuseums Nürnberg 1934.
		176 N XL	100 Abbildungen von Grabsteinen (Kirchen) u. Grabmälern d. germ. Nationalmuseums Nürnberg 1930
"		606 H I	Handbuch der deutschen Volkskunde hrsg. Wilhelm Heffner. Leipzig 12, 13, 14.
"	1426 Z VI		Dr. G. J. Manziger: Illuminirbuch, Weltzeiten. Wie man allerlei Farben bereiten, mischen u. aufstreichen soll. München 1913.
		1233 Z	Atlantis - Zeitschrift. hrsg. Dr. Bürkmann Jhrg. 1930 Heft 2/12. Jhrg. 1931 Heft 4/12. " 1932 " 2, 7, 8, 12. " 1933 " 2, 4, 5, 8, 10, 12. " 1934 " 2, 5, 6, 9, 10, 12.

Eing. August 1935.	Lfd. Nr.	alte Nr.	
		444	Neues Sachsenland. Zeitschrift 39. Jhrg. 1935, Heft 8, 9, 10.
"		248	Handwörterbuch des deutschen Aberglaubens. Hrsg. Hoffmann-Krayer u. Hanns Bächtold-Stäubli Berlin. III. Lfg. Sprichwörter S. 1–2.
"		1217	Tiroler Heimatblätter. 13. Jhrg. 1935 Heft 7/8.
"		1148	Der standhafte Zinnsoldat VIII. Jhrg. Heft 7 u. 8. Nr. 94 + Nr. 95. fortsetzung i. Heft 9
"	1427 I.		Volkskunde in Volkstumspolitik v. Prof. Dr. Hildebert Boehm Berlin 1935.
"	1428 II.		Die mitteldeutschen Gebirgsbauernhäuser Mitteldeutsches Land. Prof. Hempel u. Pfeifer. Hungerwitzsch 1935.
	1429. X		Die Klöppelspitzen. 1. Serie. Bibliothek d. M.C. Verlag von Th. de Dillmont. Mühlhausen.
	1430 X		Die Netz-Arbeit, Bibliothek d. M.C. Th. de Dillmont Verlager, Mühlhausen, Elsass
	1431 X		Die Durchbruch-Arbeit, Bibliothek d. M.C. Verl. von Th. de Dillmont, Mühlhausen, Elsass

Eing. Sept 35	Lfd. Nr.	alte Nr.	
	Sp. 1432 X		Deutsche Spitzenkunst, Annemarie v. Ditfurth. Bund d. Kunsthandwerker e.V.
	Sp 1433 XXIV R		Neue Spielzeugschau in Sonneberg. Thür. 1935. April–Okt. (Führer)
	1434 XXIX G		Kleine Rassenkunde des deutschen Volkes von Dr. Hans F.K. Günther. Lehmanns Verlag, München.
	1435 XXX		Ursprung u. Verbreitung der Germanen in vor- und frühgeschichtlicher Zeit Gustaf Kossinna, Verl. Kabitzsch Leipzig.
		1148 Z	Der standhafte Zinnsoldat VIII Jahrgang, Heft 9 Nr 96. Scheidings 1935
"		1317 Z	Die Volksische Kunst Jhg 1. Heft 8, August 1935
		1183 Z	Niederdeutsche Zeitschrift für Volkskunde Herausgegeb. v. Lohne u. H. Taubel, Jhg. 13 Heft 1/2. Bremen 1935
		1270 Z	Schwabenland, 2 Jhg. 1935 Heft 7.
		809 Z	Westfalen, 19 Jahrgang, 1934. Heft. 4.
		286 Z	Mitteldeutsche Blätter für Volkskunde 10 Jahrg. 1935 Heft 4, Curt Kabitzsch Verl. Leipzig

Eing.	Lfd. Nr.	alte Sch.	
Sept. 35	T		
	1436		Volkstum und Heimat, Jahrgang I, Heft 1. April 1934
	XXI		Deutsche Lieder, Tänze und Spiele von B. v. Peinen.
	R 1437		La Roumanie, Participation de la Roumanie à l'exposition
	XLI		Universelle et Internationale de Bruxelles 1935
		1233	Atlantis Ztschrift. Heft 6, Juni 1929. Heft 8, August 1929, Heft 10 Oktober 29.
		Z	Verl. Ernst Wasmuth Berlin, Wien, Zürich
	G 1438		Kultische Geheimbünde der Germanen
	XVI		von Otto Höfler, Verlag Moritz Diesterweg, Frankfurt/M.
	R 1439		Was das Ruhlaer Ortsmuseum erzählet.
	XLI		Eine Führung mit Streifzügen in Geschichte u. Volkstum der Ruhl
			von Anno Lehlotharer, Verlag Mus. Vr. Ruhla - E.V. 1930.
		1210	Lied und Volk 5 Jhg. Nr 6. Sept. 1935
		Z	
		642	Die Kunde, J. 3. Juni 1935 Heft 6.
		Z	
	B 1440		Katalog der Ausstellung Alt-Lausitzer Kunst
	XL		im Stadtmuseum Bautzen 1935
		632 ~~1352~~	Germanien, 1935 Heft 6, Juni, Heft 7, Juli
		Z	
	~~1441~~		Alt-Preussen, Vierteljahrsschrift für Vor- u. Frühgeschichte
	Z		Jhg 1. Juni 1935. Heft 1.

Eing.	Lfd. Nr.	alte Sch.	
Sept. 35	R 1442		Deutsches Volkstum im Rheinlande 2 Bde.
	II		von J. P. Kreuzberg, Heuser Verlagsges. m.b.H. Saarlouis
	W 1443		Guide to the Collection illustrating Welsh Folk Crafts and
	XL		Industries by Iorwerth C. Peate.
			Cardiff, published by the National Museum of Wales 1935.
	A 1444		Deutsche Altertumskunde in Grundzügen, Hermann Fischer
	XXX		von Eugen Fehrle herausgegebene 3. verbesserte Auflage
			Quelle u. Meyer, Leipzig, 1931
	M 1445		Bauernmalerei von Dr. Joseph Maria Ritz
	I		Bibl. Institut Leipzig 1935
	L 1446		Alte deutsche Landkarten
	XXXII		von Dr Edgar Lehmann. Bibl. Inst. Leipzig 1935
	H 1447		Von deutscher Heilkunst, von Dr Ludwig Englert
	XXIII		Bibl. Institut Leipzig, 1935
	J 1448		Bekränzter Jahreslauf, ein festlicher Kalender für alle Zeit
	XXVIII		von Erhart Kästner. Bibl. Inst. Leipzig, 1935
	B 1449		Deutsches Brauchtum im Jahreslauf
	XX		v. Dr Eduard Crass, Bibl. Inst. Leipzig
	P 1450		Pod kozsolek
	XIX		Dr. Bozena Stelmachowska Poznan 1933

Eing. Ef.Nr. alte Nr.
Okt. 35

1457 Das stammhafte Gefüge des deutschen Volkes
I. von Josef Nadler
Verl. Josef Kösel u. Friedr. Pustet, München 1934

1452 Der Silberschmuck der Nordseeküste
IX von Hubert Stierling Verl. K. Wachholtz Neumünster, Holstein

1270 Schwabenland. 2. Jhg. Heft 8, 1935
Z

1210 Lied und Volk. 5 Jhg. No 7. Okt. 1935
Z

1214 Naturdenkmalpflege u. Naturschutz
Z in Berlin u. Brandenbg. Heft 26. Oktober 1935

1281 Der Bauberater 6. Jhg. 1935 No. 1/2.
Z

B
1453 Der Sprach-Brockhaus, deutsches Bildwörterbuch für jedermann
XLIV Verl. F.A. Brockhaus, Leipzig 1935

St.
1457 Provinzialmuseum Pommerscher Altertümer, Rundgang
XL Stettin Otto Kunkel, m. 17 Abbild. 1929. Graph. Kunstanst.

M.
1455 Beiträge zur Museumskunde, Ergänzungen zum Jahrbuch
XXXIX d. Deutschen Museen Herausgg. v. Prof. Dr. A. Schramm, Tübingen, Heckners
Verl. Wolfenbüttel

H.
1456 Kulturgeschichte des Handwerks. v. Dr. Pessler, Hannover 1931.
VI Verl. Spaeth u. Linde Berlin 1931

Eing. Ef.Nr. alte Nr.
Okt 35 Sch
1457 Deutscher Schwerttanz, in Verbind. m. Bernhard v. Poinar herausgg. v.
XXI Hans v. d. Au, Bärenreiter Verl. Kassel 1935

1317 Die völkische Kunst Heft 9. September 1935
Z

H
180 Hessen-Nassauisches Volkswörterbuch
XLVI bearbeitet v. Luise Berthold. II. Bd. 8 Lieferung Marburg Elwert Verl. buchh. 1935

1458 Völkische Kultur, Jahrg. 1934. Juni u. Juli. Herausgg. v. Beckmann-Kupp.
Z Verl. Lingert, Dresden.

M.
1459 Westfalen im Bild, 1935. 9. Jhg. Heft 3. (Der Münsterschatz in Essen. von
IX Kurt Wilhelm-Kästner
W

1460 Westfalen im Bild, 1935. 9. Jhg. Heft 5 (Westfälische Trachten die noch leben
XII von Agnes Brinkp, Paderborn.)

Sch
1461 Darmstadt. Die Tragödie des schwäbischen Stammes. Sonderdruck
II a. d. Monatsschrift "Odal", Brachmond Heft 1935. Zeitgeschichte Verl. u. Verb. Ges.
Berlin W 35.
v. Wilhelm Kinkelin

Sch
1462 Die Museen i. d. Provinz Schleswig-Holstein im Hz. Herzogtum
XL Lauenburg u. i. Nordschleswig. Führer.

1148 Der standhafte Finnoldat
Z VIII Jhg. Heft 10. N 97.

T.
1463 Tonnenreiten Tonnenschlagen, ein vorpommersch-mecklenburgischer
XX Brauch von Walter Borchers, Stettin

Eing.	Ifd. No.	alte No.	
Okt. 1935		435. Z	Sudetendeutsche Zeitschrift für Volkskunde. Herausgg. v. Dr. Jungbauer Prag. 8. Jahrgang. Heft 2/3 u. Heft 4. 1935.
	R 1464 Z	I	Le folklore Brabançon. Service de recherches historiques et folkloriques du Brabant. (S. 80 Les arts populaires et les loisirs des travailleurs. Albert Marinus
	D 1465 XL		Dansk Folkemuseum 1885–1935. Jørgen Olrik
	L 1466 XL		Frilandsmuseet ved Lyngby. Text af H. Langenberg
	H 1467 VII		Ludowa wytwórczość rzemieślnicza w wileńskiem i nowogrodzkiem Wilno 1935 opracował Lucjan Turkowski (cN.8) Biblioteczka Poradni Dydaktyczno-Wychowawczej.
	H 1468 VII		Barwne kufry chłopskie z okolic wileńszczyzny i polesia Wiloid Dynowski, Wilno 1934. Instytut Naukowo-Badawczy Europy Wschodniej sekcja etnologiczna cVol.
	V 1469 I		Volkskunde und Schule v. Richard Beitl. Völkischer Lehrgut. Schriftenreihe zur Neugestaltung d. Volksschulunterrichts Herausgegeb. v. Kurt Higelke. Verl. Julius Klinkhardt, Lpzg. 1934
	117 Z		Monatsblätter d. Gesellschaft f. pommersche Geschichte u. Altertumskunde N9. 49. Jahrgang. September 1935
	N 1470 XXXII		Die Naturschutzbewegung von Eryk Pepinski. Westermanns Monatshefte Sonderabdruck. 79 Jhg. (Sept 34–August 35)

Eing.	Ifd. No.	alte No.	
Okt. 1935	1471. Z		Deutscher Arbeitsdienst. No 4. 27 Jan. 35. 5. Jhg. N 6. 10. Febr 35. 24 Febr 35. 10. März 35, 24 März 35, 7 April 35, 2 Juni 35, 9 Juni 35, 16 Juni 35, 23 Juni 35, 7 Juli 35, 30. Juni 14 Juli 35, 21 Juli 35, 28 Juli 35, 4. Aug. 35. 18 Aug. 35, 25 Aug. 35, 1 Sept. 35. 8 Sept 35. 15 Sept. 35, 22 Sept. 35, 29 Sept. 35, 6 Okt 35, 13 Okt. 35
	G 1472 XXVI		Streit um Gerichtsbarkeit u. Huterecht zwischen dem Amt u. dem Rat der Stadt Belzig 1574 bis 1577 von W. Kahlmey.
	S 1473 X		Svenska ryor med oklippt floss av Vivi Sylwan
	B 1474 X		Bohuslänska Studier Tillägnade Landshövdingen Oscar von Sydow. 12 Juli 1933 av Göteborgs och Bohuslins Fornminnesförening.
	W 1475 X		Sonderdruck aus d. Zeitschrift für Bildende Kunst, Verl. v. E. A. Seemann Lpzg. Dekorative Wirkereien u. Webereien im Mittelalterlichen Schweden v. Vivi Sylwan
	S 1476 X		Sårtryck ur Svenska Ryor av Vivi Sylwan
	H 1477 XXX		Germanische Himmelskunde. Untersuchungen zur Geschichte des Geistes v. Otto Sigfrid Reuter. Verl. Lehmann München 1934
	K 1478 XV		Die Darstellung Christi in d. Kelter von A. Thomas Druck u. Verl. L. Schwann, Düsseldorf 1936.
	A 1479 XLN		Velhagen & Klasings Großes Volks-Atlas, Bielefeld u. Lpz. 1935.
	R 1480 II		Die Siedlungen der Landschaft Rheingau Heft 9. Bd I. Textband, Bd II. Kartenband, 1934, Bimmers Verlag. Frankf. a. M.

Eing.	Gd Nr.	alte Nr.	
Okt 35	1481		Das Geschichtsbild der jungen Generation v. Heinrich Bauer Verl. Tang, Gnesen u. Berl.
	XXXI		
	B. 1482		Altgermanisches Brauchtum auf nordischen Steinbildern v. Wilhelm Gaerte
	XXX		Verl. Kabitzsch, Lpzg. 1935
	H. 1483		Handwerksaltertümer von F. Fuhse
	VI		Werkstücke aus Museum, Archiv u. Bibliothek der Stadt Braunschweig
			Druck v. Verl. G. Appelhans & Comp., Braunschweig 1935
	T 1484		De Volksdansmere voor de Vrienden van de Meisjes, Oosterbeek.
	XXI		1934 N 1, 2 u. 3, 1935. Tang
	St. 1485		Alte Stickmuster u. ihr Formengut v. Dr. Siegfried Lehmann
	X		Sonderdruck aus Frauenkultur i. d. Frauenwerk, Juliheft 1935
	V 1486		N 1. Zur Einführung in d. dt. Volkskunde, Vorträge, gehalten a. d. 2 Tagung d.
	I		Arbeitsgemeinschaft f. d. Volkskunde Niedersachsens am 25 u. 26. Aug. 34 in Münden
	S. 1487		Geburt, Hochzeit, Tod
	XIX		in Sitte, Brauch u. Volksdichtung v. Georg Nowottnick, Weidmannsche Buchdg.
			Berlin SW 68
	H. 1488		Fachblatt für Holzarbeiten, Heft 10, Berlin Okt. 1935. 30 Jhg. Zeitschrift der
	VII		deutschen Arbeitsfront
	A 1489		Mitteilungen des Deutschen Instituts für Ausländer a. d. Univ.
	III		Berlin S. 6. Carl Schurz Memorial Foundation u. Oberländer Trust
			Philadelphia im Hegel Haus

Eing.	Gd Nr.	alte Nr.	
	E		Bulletin du Musée d'Ethnographie du Trocadéro, N 1. Janvier 1931, N 2
	1490		Juli 1931, N 3, Janvier 1932, N 4 Juli 1932, N 5 Jan. 1933, N 6 Juli 1933, N 7, Jan. Juli 34
	Z		
	P 1491		Art Populaire Baltique, Estonie, Lettonie, Lituanie, Guide de l'Exposition
	XLI		Musée d'Ethnographie du Trocadéro, Paris 1935. Führer
	A 1492		Archives du Museum d'Histoire Naturelle publiées par MM. les Professeurs
	XXIX		administrateurs P. Rivet, P. Lester et J.-H. Rivière Paris, Masson et Cie Éditeurs.
			Le Laboratoire d'Anthropologie du Muséum.
	V 1493		Volkstumsforschung im Ruhrgebiet von Dr. Brepohl, Gelsenkirchen.
	I (1110)		in "Ruhr u. Rhein", Heft 35, Essen 30. August 1935. 16. Jhg.
	1494		Deutscher Bildendienst für die Schule 1934-35 herausgegeben von
	Z		der Abteilung Wirtschaft u. Recht im NSLB/Bayerischer Lehrerverein e. V.
			Nürnberg
1 Nov 35	D 1495		Department of Education. Report on the National Museum of
	XL		Ireland 1933-34 (Dublin.
		286	Mitteldeutsche Blätter für Volkskunde, 10. Jhg. Okt. Heft 5, 1935.
		Z	Verl. Kabitzsch Lpzg.
	1496		Nationalsozialistische Monatshefte 1935. Mai-September
	Z		N 62-66 Herausgeber Alfred Rosenberg.
		A 248	Handwörterbuch des Deutschen Aberglaubens
		XVI	Hrsg. E. Hoffmann-Krayer u. Hanns Bächtold-Stäubli
			Band VII. 3 u. 4 Lieferung. Verlag de Gruyter, Berlin 1935

Eing. Gd.Nr. alt.Nr.

Nov. 35 4.

1497 1411. Vergessene bäuerliche Hauskunst von Annemarie Brenke
X (Handdruckstricken, Bretteln weben)
1110

94. Mitteilungen aus dem Verein der Königlichen Sammlung für Deutsche
Z Volkskunde zu Berlin C. Klosterstr 36.
Band II, Heft 1, 2, 3, 4. Band III Heft 1 u. 4.
Band IV Heft 1, 2, 3, 4.
Band V Heft 1, 2, 3–4.

Z
1498 „Zur goldenen Sonne" 32 deutsche Haus- und Zunftschilder
IX mit alten Hausinschriften u. Sprüchen. Verl. Der eiserne Hammer
Karl Rob. Langewiesche. Königstein im Taunus u. Leipzig

Z
1499 Zimmerische Chronik, herausgegeben von Karl August Barack
XXXVI Band I, II, III, IV. Freiburg i. Br. u. Tübingen 1882 Akad. Verlagsbuchh. Mohr

O
1500 Odal, das Lebensgesetz eines ewigen Deutschland
VI von Dr. Johann von Leers, Blut u. Boden Verl. Sm bH. Berlin 1933

V
1501 Volk u. Volkstum. Jahrbuch für Volkskunde
I Herausgegeben von Georg Schreiber München 1936 Verl. Kösel u. Pustet
Bd I, II u. III 1936 – 1938

Sch
1502 Schwäbisches Heimatbuch 1935 herausgegeben im Auftrage des Bundes
II f. Heimatschutz v. T. Schuster, Stuttgart Verl. Dörnhaus.

642 Die Kunde, Jg 3. Sept. 35 Nr 9.
Z

1503 Um die wissenschaftliche Erkenntnis u. d. nordischen Gedanken.
XXX Eine Antwort an Prof. Dr. F. Wieger u. Mitarbeiter von Prof. Dr. Herman Wirth