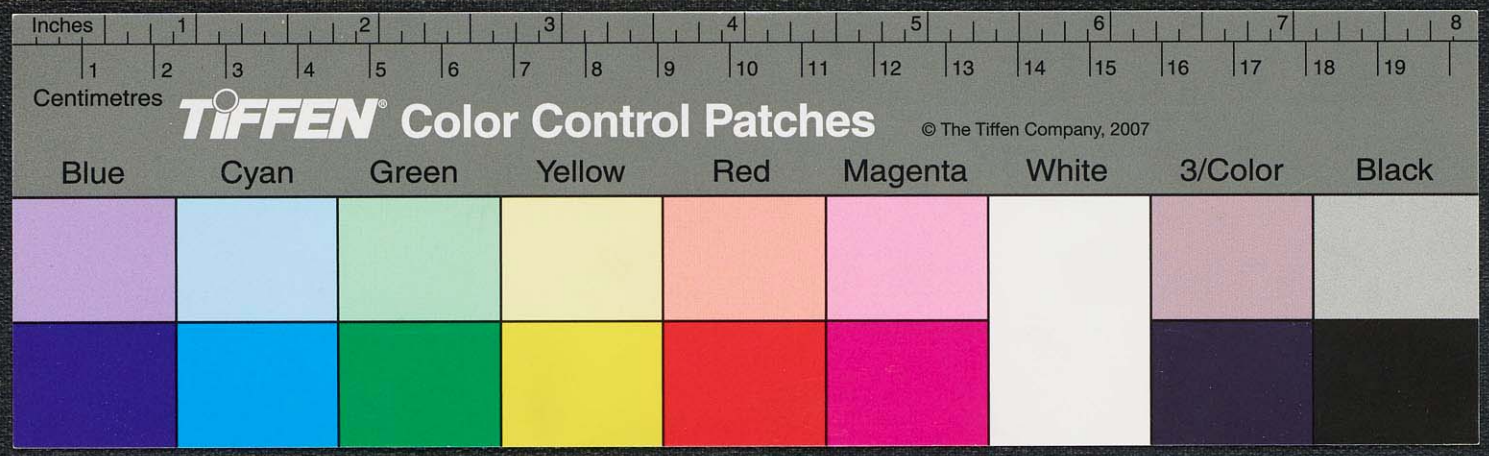
Inches
Centimetres
TIFFEN Color Control Patches
© The Tiffen Company, 2007
Blue
Cyan
Green
Yellow
Red
Magenta
White
3/Color
Black

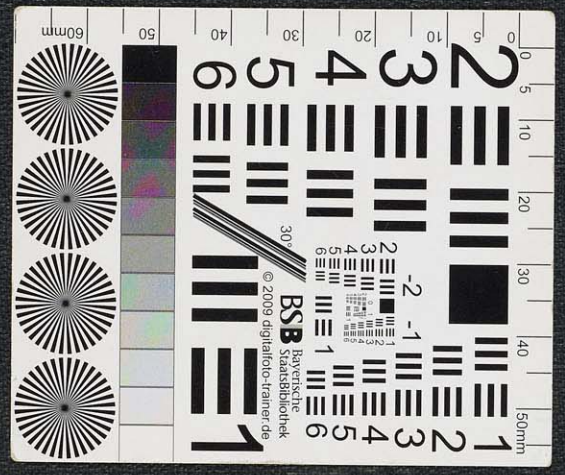
BSB
Bayerische Staatsbibliothek
© 2009 digitalfoto-trainer.de

IXc 44

Eingangs-Journal I
1830 - 1879.

Nro.	Datum	Abth. u. Fach	Nro des Verz.	An den Adr. u. Einsteller	Betreff	Anmerkungen.
1.	d. 15ten Jan. 1830.			An Herrn Staats Minister von Altenstein.	1. Anordnungen über den Empfang, die Einrichtung und den Gebrauch eines Museums für vaterländische Alterthümer und Merkwürdigkeiten. 2. Vorschlag zur Anlegung des Anfangs für das Museum vaterländischer Alterthümer und Merkwürdigkeiten. Beil. A. Verzeichniß derjenigen im Besitz des Barons v. Hüpsch befindlichen Alterthümer u. Merkwürdigkeiten. Beil. B. Verzeichniß der geographischen Charten, welche einen Theil der Hüpschischen Sammlung ausmachen. (Fortsetzung.)	
2.	d. 3ten Jun. 1830.			Ministerium d. Geistl. Unterrichts- u. Medizinal-Angelegenheiten.	Herr Hofrath v. Ledebur wird ersucht den Vorsteher des Museums der vaterländischen Alterthümer und Vorsteher der Königl. Kunstkammer zu ersuchen, als für den zum Gehilfen, mit der Anfertigung die Verzeichnisse der Kunstkammer sowie über die Anschaffung, Aufbewahrung, Benutzung G. Hofrath Dr. Förster, eine Instruktion zu entwerfen und einzureichen.	
3	d. 4ten Juli 1830			Professor Dr. Levezow	Commissionsbericht wegen Ankaufs der Kunstkammer.	
4.	d. 11ten Juli 30			Ganzel. Inhalt. Graf Brühl	verlangt die Einsendung der in Beziehung d. Ges. Ministeriums entworfenen Instructionen.	
5	d. 11ten Juli 30			Den Demselben	Einsendung des Concepts des an d. Hyrallang den G. Minister v. Altenstein einzureichenden Berichts, so wie des Concepts der entworfenen Instruktionen.	884.

Nro.	Datum	Abth. u. Fach	Nro des Verz.	An den Adr. u. Einsteller	Betreff	Anmerkungen.
6.	d. 12ten Juli 1830.			An d. Hyrallang d. G. Minister v. Altenstein.	Vorstehende Anordnung, daß das hiesige Brühl mit Hand angelegt werden, auf dessen Befehl, u. der derselbe im Original seine Unterschrift beigefügt, genehmigt und Sanctionirt. Das der Museum zu untergeben. Indem die einzelnen Institutionen einer wahrhaften, Vielseitigkeit Anhaltspunkten gewähren müssen. In dem Vorstehenden: Genehmigung, daß von 6ten July die Inaberlieferung d. hiesigen Kunstkammer und Ges. Vors. Levezow selbst gestanden habe u. zwar auf Befehl Sr. Excellenz die Inaberlieferung d. hiesigen Münzen, der vaterländischen Alterthümer und Merkwürdigkeiten, wovon die Münzen, und Medaillen Cabinet, wovon die Mongoliten, und die in Nordische verkäufig und Doppelten Denkmäler u. Gemmen Alterthümer. Anordnung der Inspectionen für den Vorsteher der Kunstkammer und dessen Gehilfen. Dann wird die Anbringung der von d. G. Vors. Levezow in Vorschlag gebrachten Zimmer wegen, dann ein zweckmäßiger Einrichtung nicht erfolgen. Dies zu wünschen, in wissenschaftlicher, wie in administrativer Beziehung wird die Anordnung der zum v. Hüpsch Alterthümer und d. Edelsteine d. Kunstkammer; dagegen dringend erforderlich, daß eine provisorische der sehr beschränkten Räume, namentlich die Einrichtung d. angekauften Zimmer d. ehemaligen Gouvernements Blumenthal getroffen Eintheilung der ganzen Räume in 4 Abtheilungen.	vergl. mit. 884.

Nro	Datum	Aktenv. Stück	Nro des Katalogs	Adresse u. Einsteller	Inhalt	Anmerkungen
7.	d. 22ten July 30.			General Arbend. Graf Brühl	übersendet ein Exemplar d. G. Hofr. Büsseler, worinn derselbe anzeigt, daß in diesem Augenblick die Einrichtung des neuerbauten Hauses auf Blumenthal daselbst zum Empfange der Königinn nicht getroffen werden; daß jedoch einige Hoffnung bleibe wenn d. königl. Hofjäger d. Prinz Albrecht noch sein unbedingtes Verbot nicht zurücknehmen	
8.	d. 27ten July 30.			Derselbe	übersendet 1. Die Quittungen für den Einkauf d. königl. Hühnerhauses und des Mühlenbesitzers Gerber. (wegen Bezahlung d. mitgetheilten Antrags d. G. Büsseler anzuschaffenden Hühner; jedoch von der Expedition noch zu besorgen) 2. Abschrift des allgemeinen Anschlages, u. Abdruck der Instruction für die Gallerie-Diener 1ter u. 2ter Classe.	
9.	d. 31ten July 30	I. E. 22.	G. Hofrath Büsseler	übersendet im Namen des Hofmarschallamts auf Befehl Sr. Majestät des Königs für die königl. Hühnerhäuser ein Exemplar von Hoyers, welches die nützlichen Gegenstände des Wildungs-Reichs im sächsischen Gebirge enthält, eine Beschreibung der edelsten Raubvögel Schlesiens welche Ihro Majestät der verstorbenen Königin bei Ihrer letzten Reise in Schlesien durch die Landjäger überreicht worden ist. Die Beschreibung, auf welcher der Rein No. 31 haftet, ist ein geschriebenes Verzeichniß beigefügt.	

Nro	Datum	Aktenv. Stück	Nro des Katalogs	Adresse und Einsteller	Inhalt.	Anmerkungen
10.	d. 27ten Aug. 30			Ministerium d. Geistl. Unterr. u. Medizinalangelegenh.	übersendet zur Aufbewahrung in der hiesigen naturwissenschaftlichen Sammlung 3 Exemplare Mauerwiederhäuten, welche Geschenk von Hr. Hyrtlen d. wirkl. Geheimen Rath Baron Alexander v. Humboldt 1. Ein Gypsabguß eines Thieres welches in dem Grabe eines Inka gefunden worden ist; mit 2 colorirten Exemplaren a. von Stewart Traill aus Liverpool b. von Felix Mendelssohn Bartholdy. 2. Zwei mexikanische, von Herrn Sachet aus Peru mitgebrachte Exemplare, nebst einem Exemplar von Fritz du Bois. Mit dem Ersuchen diese Gegenstände in das zur Aufbewahrung der königl. Sammlungen	
11	d. 26ten Aug. 30			Dr. Wagner zu Schlieben bei Elsterlich im Schwednitzer Kreise in Sachsen	Anbei die von dem Ufer der schwarzen Elster mitgetheilten 1400 alten Gräber u. Urnen, und seit 1824 vorgenommenen Ausgrabungen; deren bereits 211 Begräbnisse in 13 Hügeln gefunden von d. G. Hofr. Levezow abgezeichnet u. ein genaues Verzeichniß beigefügt worden u. bittet sie gnädigst der königl. Hühnerhäuser zu	
12.	d. 3ten Sept. 30.			Ministerium d. Geistl. Unterr. u. Medizinalangelegenh.	Für die Sammlung gesch. d. schwarzen Adlerart Gegenstände in Häuten und Federn welche von dem Jäger Christian Seiger und dem Schützen Friedrich Jey zu Gronow im Arnswalder Kreise beim Forsthause in Pagenwinkel erlegt worden. Erstere mit einem braunen Exemplar v. Falco, 2 kleinen Eulen, n. sp., grauen, Spitz Sperlingen, zwei schwarzen Krähen, Dohlen, Eulen, Vögel u. s. w.	

Nro	Datum	Volksmenge	Nro des Katalogs	Adresse u. Einsender	Inhalt	Anmerkungen
13	d. 9ten Sept. 1830.			Ministerium d. Geistlichen Unterrichts- u. Medizinal-Angelegenheiten.	Anzeige, daß mittelst Allerhöchster Cabinets-Ordre vom 18ten Aug. d. a. nach Ableben des Königl. Commerz-Rathes Hoffmann u. Königsberg, mit Uebernahme des Activ-Vermögens (Katal. Nr. 68) u. des Etats (Katal. Nr. 108) von der Gesellschaft abgelöset, dagegen die Zoll-Revisions-Geschäfte zur Königl. Prüfung gebrauchten Gegenstände über. wiesen werden sollen. Die Gegenstände sollen an den Platz des Königl. ministerii bestimmten Commissions übergeben, u. die darüber ausgefertigte Uebergabe-Verhandlung dem Ministerio eingereicht werden.	
14	d. 10ten Sept. 1830			an das Königl. Ministerium	Das Verzeichniß der mit der Gesellschaft abgeschlossenen Königl. genehmigten Contracte; zum Nachweis der Zahl der Abschlüsse u. um ein Verzeichniß von den dagegen zu übernehmenden Gegenständen zu haben.	
15	d. 15ten Sept. 30.			Ministerium d. Geistlichen u. Medizin.-Angelegenheiten	benachrichtigt, daß d. Land. d. Medizinal-Assessor Krebs für das abwesende Cabinets-Mitglied denselben abgehende Gegenstände, nämlich 1 Chaise m. zugehörigen Pferden u. einen Schlitten und Pferden, welche einem auf Cabinets-Befehl abgehenden u. gelieferten Einspänner abgenommen werden, abliefern werde.	von demselben Tage wird H. Krebs mit d. Verfügung abgefertigt, über die in seinen Empfang bei Lieferung d. Gegenstände u. über das Geschirr d. nöthige Attest zu ertheilen.

Nro	Datum	Volksmenge	Nro des Katalogs	Adresse u. Einsender	Inhalt	Anmerkungen
16	d. 16ten Septbr. 30.			Hrn. Fin. Rth. v. Staff	Der zur Empfangnahme des von Hrn. Hoffmann abzulösenden Gegenstände bestimmte Commissarius übersendet das Verzeichniß der zur Abgabe von Hrn. Commerz-Rath bestimmten Gegenstände.	
17.	d. 22ten Septbr. 30.			Ministerium d. geistlichen Unterr. u. Medizinal-Angelegenheiten.	Daß beim Abbruch und dem Einsturze meh. alten unweit Thorn in Thorn Regbez. Bromberg 124 Mil. steinerne Hügelgräber und viele andere Begräbnißstätten gefunden. Mit Genehmigung eines Gutachtens von dem Professor Voigt in Königsberg, worin derselbe sich über die Zeit u. Entstehung der Hügelgräber für die Commission ausführlich zu äußern.	19. 570.
18	"			Derselbe.	Mittheilung des Verzeichnisses derjenigen Gegenstände pp. welche der Zugang von der Königl. Commerz-Commission abgeliefert worden.	
19	"			An Derselben.	Daß es allerdings sehr wünschenswerth wäre von dem in alten Thurmgewölbe des Rathhauses Thorn vorgefundenen Gerippen, von jedem noch vollständig und sorgfältig präparirten Skelet 2 Exemplare für die physikalischen Cabinette der Universitäten zu erhalten; daß uns d. Commission des Königl. Innern solches anheimstellen möge.	17. 570.
20.	d. 28ten Septbr. 30			Hrn. d. Appellat. u. Minister Freih. v. Altenstein.	Ueber die von d. Schwarzen Elster genommenen Abzeichnungen, die Anmeldungen des Landschaftsmaler Dr. Wagner u. Eilen von 4 verschiedenen Ansichten, unter Beifügung d. Gutachtens d. Akademie zu Dresden in militairischer Rücksicht zu ertheilen.	

Nro.	Datum	Adressat	Nro des Protokolls	Eingegangen und Beantwortet durch	Inhalt	Anmerkungen
21.	d. 28ten Septbr. 30.			an das Ministerium der geistl. Unterr. u. Medicinal Angelegenh.	Protokoll in Betreff der vom 27ten Septbr. Behufs gehabten Untersuchung und Eingabe unsers vorsitzenden, des beigeordneten Arztes sämmtlicher physicirender Ephorus, welche an das königl. Hülfsamt abgegeben und von dort zurück angelangt sind.	..
22	d. 1ten Octbr. 30			an den General Intendanten d. königl. Museen H. Grafen Brühl	Anzeige, daß man bei der vorgeschlagenen Deputation keinen Rath zu wählen, sondern Behufs gehorsamer Anfrage nach Dresden und die Elster Gypsmaske, wenn das Ministerium einverstanden ist	
23	"			an die königl. Commission zur Untersuchung der Pocken vor dem Thore zu Berlin	Anzeige, daß durch den Physikus Dr. Lange vor dem Thore sowohl der Anstalt zur Untersuchung der Pocken-Impfung vorläufig und durch ärztliche Zeugnisse der Empfangenen das königl. Hülfsamt nicht hinlänglich gegeben werden, mit der Bitte durch geschickte Subjecte für die in Berlin stattfindende Impfung, öffentlichen Bekanntmachungen ein Ziel stecken zu lassen.	
24	d. 2ten Octbr. 30			an d. Königl. Physikus Dr. Wagner in Schlieben	Daß es, wenn nicht unvorhergesehene Hindernisse eintreten, wie 7½ oder 8½ in Schlieben eintreffen werde, um wegen der anzuordnenden Impfungen zu berathschlagen und die dortigen Ephoren in allgemeinen Rücksicht durch den Bürgermeister kommen zu lassen.	vergl. Nr. 11.

Nro.	Datum	Adressat	Nro des Protokolls	Eingegangen und Beantwortet durch	Inhalt	Anmerkungen
25.	d. 5ten Octbr. 30			an das Königl. Hülfsamt.	Anzeige von der Hülfsbereitschaft des Barbiers Voß von P. Fürstenwalde und von dem Erbieten zur Impfung gegen Verabreichung gewisser Lebensmittel, welche nothwendigen Anordnungen baldigst mögen getroffen werden.	
26	"			die königl. Commission in Berlin	Anzeige, daß zur Entschädigung des schuldigen Hofraths von Fürstenwerder angesetzt worden ist, daß mit Entlassung von der Hofmeisterstelle, zur Reinigung der Wunde geschritten werden möge.	
27.	12 "			An den Königl. Landrath des Königl. Kreises Herrn Graf von Brühl	Anzeige, daß der Königl. Landrath Herr Graf von Brühl Excellenz ein zur Aufbewahrung gehöriges Zimmer auf dem Amthause gefällig gewährt hat.	
28.	12 "			An denselben.	Antrag, die zu Vorgenommene Assecuration des Königl. Hülfsamts mit 4 Stück Bürgschaft zu bezeugen.	
29.	15 "			Major Voß.	Anfrage wegen eines Briefwechsels über die in der Impfsache unter d. 23 Septbr. abgelaufenen Akten.	
30	18 "			An denselben	Antwort, daß bereits unter dem 10 Septbr. der Bürgermeister Voß der Vorgesetzte sind. Einer weitern Auskunft wird sich d. d. auf seiner Geschäftsstelle vollständig.	

9.

Nro.	Datum	Aktenstück	Nro des Verzeichn.	Adresse und Beischrift	Inhalt	Anmerkung.
31.	d. 6 Oct. 30			Ministerium d. G. U. u. M. Angelegenh.	Aufforderung des Einsendung des Jahresberichts 1830 betreffend.	
32	d. 28 Oct.			Derselbe.	Anzeige, daß die Regierung in Bromberg angewiesen sei, 2 Exemplare von jedem dort kalibrirten Eichungsmaß, welche bei Zinn gefunden werden, einzusenden.	
33	—			königl. Akademie der Künste	Einsendung der zur Belegung d. Jahresrechnungs-Materialien Rechnung erforderlichen Journalien über die am 18ten Aug. an das Jahresfest abgehaltenen Gastmahle.	
34.	d. 5 Nov.			An d. wirkl. geh. Staatsminister Hrn. v. Humboldt z. Tegel	Gesuch zu bewirken, daß das Majolika-Zimmer geräumt und Behufs der Verbreitung in Winter eingerichtet werde.	
35	—			das Ministerium d. G. U. u. M. Angelegenh. mit d. Hrn. Geh. Ober-Regierungs-Rath v. Olfers	Verfügung der königl. Ober-Rechnungskammer, einige Erläuterungen zu beschaffen, damit und wo die im Jahre 1828 von Sr. Majestät d. Könige d. Kunstkammer geschenkten 30 von Bergmann gefertigten Vasen-Krystalle, eingetragen werden.	
36	—			An die königl. General-Rechnungskammer	Einsendung des Inventarii-sirten Silberstab in Betreff der im Jahre 1828 von Sr. Majestät der Kunstkammer geschenkten Vasen-Krystallen.	

10.

Nro	Datum	Aktenstück	Nro des Verzeichn.	Adresse und Beischrift	Inhalt	Anmerkung.
37	d. 5 Nov.			Geschäftsträger v. Rauch Albrecht an d. Hrn. Prof. Levezow	Zwei Exemplare in Erdoxyd variirter Sr. Maj. d. Königs für die Kunstkammer angefertigten Probemünzen von dem akademischen Künstler Schilling, mit Zuziehung der Kunstausstellung in Empfang zu nehmen.	
38	d. 7 Nov.			Dr. L. Förster an den Curatorium der Akademie der Künste Hofr.	Nähere Auskunft über die Art und Weise, wie die Vorsteher der Kunstsammlungen wünschen, daß für die ethnographischen Museen von den Lehrern der Königl. Gewerbe-Schule gesammelt werden möge.	
39.	d. 9 Nov.			Minister v. Humboldt zu Tegel	Auch die Herren Dr. Waagen u. Prof. Levezow zur Eingehung des Majoliken Zimmers aufgefordert werden.	
40	9 Nov.			Rother Geh. Sekretair der Akademie	Antwort auf unser Schreiben vom 7ten Nov. „daß der Vorsteher der ethnographischen Museums möglichst berücksichtigt werden sollen.	
41.	12 Nov.			Das königl. Artillerie-Depot.	wünscht das ethnographische Königsberger Gefäß, welches die Erlaubnißertheilung des Zeughauses von der Kunst-Akademie erhalten hat.	
42	10 Nov.			Sr. Exzellenz der Gräfin Schwerin von Maltzan	benachrichtigt, daß die Bücher, Bilder etc. des Convoluts von den Vettern Gerhard sämtlich hier sind.	
43.	12 Nov.			Das akademische Kupferstich-Cabinet	bekennt sich über die gewünschte Einsendung der für die Kunstkammer angekauften Kupferstiche.	

No.	Datum	Aktenstück.	No: des Catalogs	Addresse und Briefsteller.	Inhalt	Bemerkr.
44.	13 Nov.			An des König Artillerie-Depot.	Das gewünschte Vorgeschriebene zugeschickt. (vid. No. 41.)	
45.	12 Nov.			Gen. Lieutenant Graf Brühl	Anzeigt einer wiederholten Aufforderung gemäß die Beibringung einer Bescheinigung unter welcher Nummer das Inventarien-Verzeichniß einer unter dem 16 Oct. 1828 für die Königl. Regierungs-Kanzlei zu Posen ausgefertigten Depot-Verzeichniß beigetragen werden.	
46.	14 Nov.			An den Geh: Cabinets-Rath Albrecht	Vorstellung, daß der ehemalige Büchsenmacher Schilling die Herstellung der Büchse für Cook-Arbiter sehr beträchtigt habe und Bitte, Se. Maj. um einen angemessenen Zuschuß allerhuldreichst zu setzen.	
47.	13 Nov.			An den General-Lieut. v. Grafen Brühl	daß sich die Verrechnungssache von Hoff u Lieber im 1ten Theil des Vorgeschriebenen der Beilagen der Königl. Rechnungskammer p. 96 No. 33 eingetragen worden. Copia des ministeriellen Rescripts folgt beiliegend zurück. (vid. No. 45.)	
48.	15 Nov.	Tit: I P. 174 175 176		Auf Befehl Sr. Majestät des Königs	Der Cook-Arbiter des akademischen Büchsenmachers Schilling. 1. Der Conrad-Kunstler in Marienburg. 2. Thurm in Danzig an der Ostsee, genannt das Hagelsberger-Kind. 3. Des Festungs-Thor zu Königsberg in der Neumark.	272.

No.	Datum	Aktenstück	No: des Catalogs	Addresse und Briefsteller	Inhalt	Bemerkr.
49.	19 Nov.			Dr. Hufeland Decan der medizinischen Facultät zu Berlin	bittet um Zusendung der vorgestellten Gefäße eines Verschmähten, um sein Gesuch, wegen der Aufstellung der Mineralwässer, bescheiden zu unterstützen.	
50	20 Nov.			An den Dr. Hufeland	Übersendung der erbetenen Gefäße nebst Bitte um Rückfällung von den Erfolg der Versuche zu benachrichtigen.	Litt. E. No. 176.
51	d. 23 Nov.		II. O. 337.	Ministerium d. geistl. Unterr. u. Medic. Angelegenheiten.	übersendet für das abgängige Exemplar von Hellwig Mineralien v. Helwig empfehlenswerthe Bücher.	
52	=			An d. G. Gener. Intendanten Grafen Brühl	Ueberreicht d. für Juli für die Hofkammerrechnungen gehörigen Belagen nebst den dazu gehörigen Belagen mit d. Bitte die Form der Einsendung des Inventars anzugeben.	
53	d. 24 Nov.			Geh. Cabinetsrath Albrecht	daß der Büchsenmacher Schilling sich mit seinem Gesuche an das königl. Majestät wenden möge. vergl. Nr. 46.	
54	d. 26 Nov.			An den Büchsenmacher Schilling	Von dem Inhalt des sub. Nr. 46 eingereichten Gesuchs in Kenntniß gesetzt.	
55	d. 4 Dec.			Gen. Intend. Gen. Brühl	Von d. Berlin. u. Posen. Regierungen einzuziehen, über die in der Gegend von Stolpe in Hinterpommern befindlichen Silberstämme, u. zwar deren Anzahl das Stammholz Maaß anzugeben.	

Nro.	Datum	Adlen. Post	Nro des Verlags	Verfasser u. Empfänger	Inhalt	Anmerkung
56	d. 13 Dbr.			An die hies. Regierung der Lehrer vor dem Kirchenstuhl abzunehmen verrichtet worden		
57	=			An d. Land-schaftsbaumstr. Rabe.	daß die von dem Lehrer dem Pfarrhofe stehenden Thüren angestrichen werden mögen, um fernern Beschwerungen zu entgehen	
58.	d. =			Schulmeister Kümpelein Elise Hüsener	Beantwortet die Zuschrift vom 3 d. 10 ct. für einen gemeinschaftlichen Dienstes-Reversalen.	
59	=			An denselben	daß der verwittwete Lehrer bei dem Statutenmäßigen Kreyse im Museum zu erscheinen hat.	
60.	d. 14 Dbr.			An hies. Land-schaftsbau-Inspector	daß der (Nr. 56) angeklagte Lehrer mit 3 Ducaten gestraft worden sei.	
61.	d. 19 Dbr.			An den Ge-neralbau-Inspector Graf Brühl	daß beim Herrn v. Bonin die angeklagten Reparaturen eingetragen worden (Nr. 55), daß in Sommern eine Gesellschaft für Geschichte und Alterthumskunde bestehe, welche von den Ausgrabungen Kenntniß zu haben sei.	
62	d. 20 Dbr.			An denselben	Bericht über den Zustand, in welchen die Sammlungen der Künstschen, insbesondere Marburgischen Majolica-Gegenstände versetzt worden, über die an einem Gallerie-Zimmer d. Künstkammer z. vornehmenden Reparaturen, über die Bürgerschaft des Herrn Glantz, und Anstellung derselben als Gallerie-Diener 1ter Klasse daselbst anzustellen.	

Nro.	Datum	Adlen-Post	Nro des Verlags	Verfasser u. Empfänger	Inhalt	Anmerkungen
63.	d. 23 Dbr. 30.			An Generalbau-Inspector Graf Brühl	daß der Metzner Gebrüder Schulze als Gallerie-Diener 1ter Klasse bei d. Künstkammer; der Glantz beim Marstall ebenfalls angestellt und selbe die Pflichten beobachten sollen.	
64.	d. 31 Dbr. 30.			Generaldirect. v. Minutoli	Berichtet wegen Abgabe des Alterthümer zu Cassel.	
65.	d. 29 Dbr. 30.			Generalbau-Inspector Graf Brühl.	daß der angestellte Inspirator Schulze als Gallerie-Diener 1ter Klasse seine Dienstleistungen mit d. 1ten Januar an 3 Tage wöchentlich, daß derselbe aber an den 3 festgesetzten Tagen die Künstkammer zu übernehmen habe. Der j. Glantz habe gleichfalls die Pflichten anzutreten.	
66	d. 30 Dbr. 30.			Derselbe	daß wegen die Gesellschaft für Pommersche Geschichte und Alterthumskunde gestatten, und deshalb wegen polizeilicher Mitwirkung von Polizei und Truppen für die Wahrscheinlichkeit Anfrage gethan werden.	
67	d. 31 Dbr. 30			Generald. v. Minutoli	daß eine schon Beschwerde wegen Behinderung von Gegenständen der Künstkammer nicht zu folgen könnte, daß aber möglichst Vorkehrung getroffen werden, in dem wegen Erleichterungen zu berathschlagen.	

Nro.	Datum	Feldzugs-Stück	Nro des Verzeichn.	Adresse u. Empfänger	Inhalt	Anmerkungen
68	d. 3ten Jan. 31.			Von den General-Intendanten Grafen Brühl	Anzeige, daß Euer allerhöchste Cabinets-Ordre d. d. Walpurgis die Kunstkammer als Eigenthum zugewiesen sei – daß wegen des dazu unentbehrlichen Locals die Herr. Excellenz der Herr v. Glanz mündlichst die Kunstkammer zurückbehalten müsse; u. daß d. Schultze und dann Tasche den Transport zweckmäßig besorgen werden könnten	
69	"			Derselbe	Anbei erhält ein gehorsamst, allerehrerbietigst in der Anlage nebst ergebenstem Bericht, nebst Bezug habender Correspondenz Ew. Königl. Hochwohlgeb. Excellenz Herrn Geheimen Hofrath v. Hoyer-Hochwohlgeb. und Herrn Professor Wilken Folgendes zu Handen.	
70	"			Herrn Direkt. v. Direkt. vom 1ten Garden-Reg.	übersendet ein Paar Handschuhe in der Schumacher Mitte des Monats) Serviens vorgeschrieben, als ein Geschenk eines Bojaren mit Semlin Namens Jovan Petrowitsch, welcher zum Ankaufe für die Berliner Kunstkammer bestimmt.	
71.	d. 5ten Jan.			Kunstkammer Inspector	Anzeige über, ein in den Jahren 1827 und 1828 gefundenes Donnerstein, und nicht gezahlt.	

Nro	Datum	Feldzugs-Stück	Nro des Verzeichn.	Adresse u. Empfänger	Inhalt	Anmerkungen
72	d. 5ten Jan.			An den General-Intendanten Grafen Brühl	Daß der v. Schultze ganz in die Stelle eines v. Metzner treten solle, u. nun Vormittags, Nachmittags u. Montags bis zum Schluß in dem Museum einzufinden habe, daß der Glanz als auch Wiebens, damit die Walpurger der Kunstkammer verbleiben können.	
73	"			Kunstkammer Inspector Buhr	mit Anderem die Anfrage wegen Anschaffung einer Feuerspritze betreffend	
74	d. 7ten Jan. 31.			Ministerium d. geistlichen Unterrichts u. Medicinal-Angelegenheiten	Aufforderung an die Commission in Betreff der Kunstkammer zu Berichte d. Anweisung auf die Kunstkammer gelegentlich zu verfügen.	78. 384. 385.
75	d. 8ten Jan. 31.			An den General-Intendanten der Königl. Museen	die Anfrage des v. Olfers wegen Anfertigung einer Feuerspritze betreffend.	
76	=			An General-Intendant Graf Brühl	Circulair wegen der Bestimmungen, wann die anzuschaffenden Werkzeuge und der nöthige Vorrath zu bezahlen anbelangt.	
77	d. 9ten Jan. 31.			An das Ministerium d. geistlichen Unterrichts u. Medicinal-Angelegenheiten	Bitte um Mittheilung des Etats-Gesetzes für die Jahren 1819 und 1824 angeschafften Feuerspritzen und den Beschluß d. Forstdirection Neustadt, und die Zahlen des Ministeriums.	

Nro	Datum	Adressat	Nro des Katalogs	Wie Adressat zu Eigenthümer	Inhalt	Anmerkung
78	29 Jan. 31.			Der fürstlich Ministerium v. gesell. Anstalt u. Individual Angelegenh.	Ersuchen über den Verkauf und das Einschmelzen der Kupferstiche des Herrn Fetschow in Rügenwalde gemeinschaftl. Eigenthum Adams nahe stehend.	
79	13 Jan. 31.			Der k. Kunst-Akademie d. bildenden Künste	Bitte um Einsendung des im J. 1804 von dem Akademie abgegebenen Verzeichnis über die bei Rossitten 1803 ausgegrabenen Bilder. Archäol. Inhalt.	
80	17 Jan			Direktor Schadow d. Akademie d. bildenden	Ersucht sich in Akten der Akademie nicht über No 79 vorgefundene haben	
81	=			Conrad Akademie Dielitz	wünscht ein Attest über die Abwendung des von J. Lauter gelieferten Gemäldes mit spezieller Angabe der restaurirten Stellen ausgestellt.	
82	18 Jan			Derselben	Das gewünschte Attest gesendet.	
83	=			Der k. General-Intendanten Grafen Brühl	Dankt über den im Neuen Lausitzer Magazin enthaltenen Aufsatz betreffend das von Skiro Stift bei Senftenberg gefundenen goldenen Armring, welches derselbe für das Museum zu erwerben.	

Nro	Datum	Adressat	Nro des Katalogs	Wie Adressat zu Eigenthümer	Inhalt	Anmerkungen
84	23 Jan. 31.			Vom Ministerium v. Altenstein.	Empfiehlt den vom Gallerie-Diener verstorbenen Künstler der Kunstkammer überwiesenen J. Schultze.	
85	28 Jan.			Gräfl. Intend. Graf Brühl	Modelle einer silbernen Einfassung von einem ovalen Zimmermeister Friedrich Hoffmeister in Magdeburg als Geschenk für die Kunstkammer eingesandt.	vergl. No. 115 u. 116.
86	29 Jan.			Der k. Landtags-Marschall v. Viereck Henry.	Bitte um Ausfolgung des in der Kunstkammer befindlichen Altenburg Bürgermeister, der Heilung stehend vorhanden.	
87	1 Febr. 31.			Gräfl. Intend. Graf Brühl	Ein Attest über den Empfang des Buchs von Hann. Kunst. v. Fürst übersandten Gypsabgusses zum Unterricht eingetragen genehmigt	
88	2 Febr.			Derselben	Das Attest zurück.	
89	=			Der k. Landtags-Marschall v. Viereck Henry.	Bitte um Ausfolgung, wie Folio in der Inventarien F. nr. 1. eingetragenen Original-Buches und Zeichnung in die Kunstkammer gehörig ist.	
90	3 Febr.			Derselbe	Empfangbestätigung der sub nr. 86 verzeichneten Einsendung	
91.	=			Der k. Hann. Kunst. v. Fürst v. Grotenay.	Übersendung des gewünschten Empfangsscheins über zwei serbische Inschriften	
92	4 Febr.			Landtags-Marschall Henry	Dankt das Buch (conf. 89) eingesandt Se. königl. Hoheit der Prinz Carl sei	

Nro	Datum	Retour-Stück	Nro des Verzeichn.	Adressat u. Beischrift	Inhalt	Anmerkung
93	d. 4. Febr.			Gener. Intend. Graf Brühl	wünscht recht bald von der Rückkunft d. Fr. Henry in Dresden und des Tages unmittelbare Gewißheit in Kenntniß gesetzt zu werden.	
94.	=			Denselben	daß die Cour nicht zweifelhaft sich entschließen dürfte, wenn Verhältnisse vorfinden würden, oder der Vortheil des Königl. Hauses es erheischte, welches aber beides in Beziehung auf den von Sr. Königl. Hoheit d. Prinzen Carl in Vorschlag gebrachten Antrag, nicht stattfinde.	
95	d. 6ten Febr.			Minister v. Altenstein.	daß der Regierungsrath v. Olfers unsern Consistorialsitz Mark-Privatbesitzungen, und zum Behufe von Forschungen der Indier von Boarapoavel, die der Prinz von Sellow eingesandt haben, der wissenschaftlichen Benutzung zum Gebrauch anbiete.	
96	d. 7ten Febr.			Den d. Regierungsrath v. Olfers	Ihn, die Zeit bestimmen zu wollen, wann die der Kunstkammer zum Geschenk angebotenen Gegenstände in Empfang genommen werden können u. anzuordnende Befehle denselben beifügen zu wollen.	

Nro.	Datum	Retour-Stück	Nro. des Verzeichn.	Adressat u. Beischrift	Inhalt	Anmerkung
97	d. 7ten Febr. 31.			Ihn d. General Intendantur d. Museen	Ueber die Restitution und den gegenwärtigen Bestand der Instrumenten-Sammlung d. Kunstkammer; daß bei der am 27ten Septbr. 1830 durch gehaltenen Revision der Zeughäuser, die Ihnen Belgnitzischen mit begriffen aber gegen einen Revers zurückbehalten sei. Den Befehl wieder zu ersetzen sei den Zeughäusern die zurückgebliebenen militairischen Instrumente wiederzugeben, u. Sr. Königl. Hoheit dem Prinzen Carl einen Musikunterr. Silbervorschuß.	
98	d. 8ten Febr.			Regierungsrath v. Olfers	daß am 9. Febr. die für die Kunstkammer angebotenen Gegenstände in Empfang genommen werden können; welche in Betracht auf die Sellowschen Sachen gehören; die übrigen Brasilianischen Merkwürdigkeiten sind, weil sie uns nicht bekannt waren, zurückzubehalten.	
99	d. 9ten Febr.			Generalmajor Baron von Dietitz	übersendet Dienstanweisung	
100	=			Generalintend. Gr. Brühl	daß die Vormittagsstunden des Mittwochs von 11-2 zu Dienstconferenzen in den Museen bestimmt seien	
101	d. 11ten Febr.			Den d. Präsidenten der Verwaltung Rother.	Zur Mittheilung d. Vorgefundenen d. 1824 durch den Prof. Mentor mitgebrachten u. d. Kunstkammer überwiesenen Gegenstände gehörig; sie wird um d. Journal d. Physikal Cabinets.	

Nro	Datum	Akten-Stück	Nro. des Katalogs	An wen abgegangen u. Bestimmung	Inhalts.	Anmerkung
102.	d. 12ten Febr. 31.			An d. Vicekanzler Hardenberg Henry.	Ersuchen, wie und wann die in dem Verzeichnisse von 1825 unter Nro. 2 Gesetz: „Lieb der unentgeltlich Verabfolgung" aufgeführten Gegenstände in die Kunstkammer gekommen sind.	
103	d. 13ten Febr.			Unterstaatssekretär d. geheim. u. Kabinets-Archivs Lange.	Anbau eines steinernen Gebäudes, oder der Herstellung eines solchen Gemäldes Königs Friedrichs I. mit dem Hauptgebäude zu berathen, ob dasselbe zur Aufnahme in die Kunstkammer würdig sei.	
104	d. 14ten Febr.			An denselben	Ersuchen zur Herstellung des Gemäldes Friedrich I. von Holland, in der Kunstkammer von Hertz kopiren.	
105.	d. 15ten Febr.			Gen. v. Jeetzd Graf Brühl.	Zur Zurückgebung eines Porzellanes aus der Kunstkammer ungehörigen Gegenstände zu halten.	
106	=			An denselben	Das Porzellan mit dem Bemerken zurückgesandt, daß die unächten Gegenstände des Inventars beseitigen würden, dasselbe aber nicht für die Kunstkammer mit Beschlag belegt sei.	
107	d. 16ten Febr.			An d. Geh. Archiv-Rath u. Archivar Dr. Lepsius.	Bitte um Mittheilung alter in dem Geh. Archiv befindlichen Nachrichten über die Kunstkammer sich befindenden Inventarien und Schenkungsbücher.	vergl. 110.

Nro	Datum	Akten-Stück	Nro des Katalogs	An wen abgegangen u. Bestimmung	Inhalts.	Anmerkung
108	d. 17ten Febr.		II M. 86.	General Lieut. Graf Brühl.	Daß S. Majestät befohlen habe, eine der mit d. Prinz Clemens hierher gekommenen Maratten Pferde dem Prinzen Carl zum Geschenk zu machen, und solches zu übernehmen, und dasselbe gehörig zu versorgen.	gegen Quittung verabfolgt.
109.	d. 18ten Febr.			Hardenberg Henry	Daß ein Inventarium über die Preußischen Kunstsachen aufgenommen, darüber mit der Hofmarschallstube Rücksprache zu nehmen.	
110	=			General Bernhard Lichtenau	Daß die Ansicht einer General Inventarisation über das Maratten Pferd bei denselben gerecht zu theilen sei.	
111.	d. 19ten Febr.			Von d. Regierungsbaurath v. Olfers	Anzeige wegen der Feuersicherheit der Maschinen für die Wasserversorgung der Kunstkammer.	
112	d. 24ten Febr.			Gener. Feldm. Graf Lichtenau	Gesuch für die Zukunft die Thüren der Kunstkammer zugemauert behufs Anbringung von Zinn anzuordnen.	
113 u. 114	d. 25ten Febr.			=	Anweisung auf das angewiesene Quartal und Anzeige auf diese Verfügung, mit Widerwiederholung der Bitte um Ueberlassung des Inventars.	

Nro.	Datum	Zehlen-stück	Nro. des Catalogs	Wo? Von wem? u. Wie erhalten	Inhalt	Anmerkung
115.	d. 27ten Febr. 31.			Gen. Intend. Gr. Brühl	Hat das von dem Zimmermeister und Hofmeister aus Magdeburg verfertigte Lanyan-Modell von dem Thurm Chrysanin abgegeben werden soll.	conf. Nr. 85
116.	d. 28. Febr.			von d. Königl. Thurm-Chrysanin	Das Lanyan-Modell übersandt.	
117	d. 2ten März			Gen. Prod. Dielitz	Genehmigung der Verfügung vom 13. Febr. nr. 113.	
118	=			von d. Gen. Intend. Graf Brühl	Bericht über einen Verkauf von Kunst- u. Naturmerkwürdigkeiten	
119.	=			von der Chrysanin d. Wissenschaften	Betreffend den Inhalt wie Nr. 79.	
120	d. 4ten März			General-Intend. Graf Brühl	übergiebt d. Königsmann als Geschenk des neapolitanischen Gesandten d. Chevalier Ruggieri, des Königs von Neapel Joachim Murat, welche im Jahre 1812 in die Hände des damaligen Russischen Majors v. Tabeck gefallen sind.	
121	=			derselbe.	Zurückgabe der Kupfer zu St. Denys und ein Büchsel Harz aus dem Park Königs Heinrichs IV, von dem Garten Brühl 1803 aus der königl. Grab-Kapelle zu St. Denys mitgebracht.	
122	=			derselbe	schenkt der Königsmann die Portraits des k.k. österreichischen Kam. Ministers, Fürsten von Kaunitz.	

Nro.	Datum	Zehlen-stück	Nro. des Catalogs	Wo? Von wem? u. Wie erhalten	Inhalt	Anmerkung
123	d. 31ten März 31.			Präsident der Regierung Bother.	Übersendet mit Bezugnahme auf die in den Akten d. Kunstkammer befindlichen Verhandlungen das Buch des Abbé Mentor 1824 mitgetheilten Gegenstände. Sowie zur Einsicht das Journal dieses Abbé und des Abbé Fleurieu, welche in den Jahren 1825 bis 1829 mit Collectionen wegkamen.	
124	d. 7ten März			des Forstmeisters Dienst.	Circulaire-Verordnung in Betreff d. Brennholz, und daß alles Bedürfniß aus dem Forstgebäude gedeckt werden soll.	
125	d. 8ten März			Gen. Intend. Graf Brühl	Genehmigung d. d. d. Kunstkammer gehaltenen Vorlesungen des Hr. Glantz zur Forstungs-Genehmigung, übersendet, dabei Anleitung und einen darüber zu verfassenden Gen. Catalogen.	
126	d. 9ten März			Gen. Procurator Dielitz	Talenten d. und den Gesandten beizufügenden Schein	
127	=			Gen. Intend. Graf Brühl	Genehmigung, daß d. Majest. d. König zu genehmigen geruht haben, daß von der königl. Garde Gendarmen 1, des Prinzen Murat Pferden 2, die Negerin Zietkens, die die Geschenke Majestäten d. Königsmann, in Empfang genommen werden können.	

d. 10ten in Empfang genommen, der Geschenke Murats sind durch den Medaillen-Cabinett, und Bandelet ist der noch gehaltene Lanyan, und an den Garden der Chevaux-Gendarmen nicht entsprechend, dieser abgeschrieben worden.

Nro.	Datum	Adressat	Nro. des Schreibens	Inhalt	Anmerkungen
128.	1. 10 März 31.	Der interim. Ulrici d. königl. ober. Tribunals d. Justiz-Departements.		Zuberfandt das Attest über den Verlauf der 1803 und 1804 bei dem Land- und Stadtgerichts- und Stadtgerichts-Kollegium Rubrikat bestandenen, wovon die s. nr. 119. gewöhnlichen Gerichten über in Preußen durchgestandenen 2 Jahren von Adelsdorf.	
129	1. 11 März	General-Intendant Graf Brühl		übersendet mehrere Kleidungsstücke, einen Pelz und 5 Münzen, welche der Akademiste Cleer vom General-Baden von der jüngsten Expedition nach Algier mit gebracht und von Sr. Majestät d. Könige für die Kunstkammer bestimmt worden sind.	
130	=	Derselben		Ersucht den Hallerin Dienst Schulze von hier von täglich der Kunstkammer zur Disposition zu stellen, weil derselbe ein Zeichner nothwendig sei.	
131.	1. 12 März.	Die Direct. Schadow in.		übersendet den Empfangschein über das abgelieferte Zeichnen-Modell.	
132	=	An d. General-Intendant Graf Brühl		Die Verfügung über die von Algier mitgebrachten Gegenstände, und der Auftrag ob die Münzen, der für die Kunstkammer Direct. in dem akademischen Lokale sich befinden, mit dem Münz-Kabinet über einander werden sollen.	911.

Nro.	Datum	Adressat	Nro des Schreibens	Inhalt	Anmerkungen
133	1. 12 März 31.	Gen. Intend. Graf Brühl		Bezieht, dass ihm ist davon benachrichtigt zu haben, der Bildhauer A. Bornemann zum Einbieten des Publikums beschäftigt, und dass dem gegebenen Anlasses zuwider gehandelt sei, dass der p. Glanz wiederholt, der Kunstkammer zu bedienen, der p. Schulze aber nur 2 Tage auf der Kunstkammer Dienst zu thun habe.	
134.	1. 14 März 31	Derselben.		Um die Bestimmung einer Stunde gebeten, um über mehrere die Kunstkammer und deren Vorsteher betreffende Gegenstände mit ihm mündlich sprechen und beraten zu können, wozu die mündliche Verabredung bis zur nächsten Sonntag verfolgen könnte. (1. 15 März dazu Auftrag ertheilt).	
135	1. 15 März 31.	Derselben		dass der p. Glanz nicht seine wissenschaftliche Beschäftigung genügende Aufmerksamkeit gewidmet habe, u. dass ihm selbst schwerlich der Platz der Kunstkammer gestattet sei, zu bleiben scheine.	
136.	1. 16 März	Das Königl. Hofmarschall-Amt.		dass B. Majestät geruhet haben, das von einem Russischen Künstlern in Petersburg gefertigte Modell d. Isaacs-Kirche zu St. Petersburg, nebst den zugehörigen Zeichnungen, so wie 2 Russische Gemälde der hiesigen akademischen Zeichnungen d. Kunstkammer zu verehren, u. dass solche vom Hofmarschall-Amte in Empfang zu nehmen sein. B. am 17 in Empfang genommen.	

Nro.	Datum	Akten-Stück	Nro. des Catalogs	Addresse u. Einschluß	Inhalt	Anmerkung
137.	d. 18ten März 31.			Gen. Feldmd. Graf Brühl.	Hochfürstliche gegen ihn in dem Reskript vom 133 ausgedrückte Verwunderung; und Ihm zur unterthänigen Verantwortung in Betreff der Vollziehung des Testaments Personals zur Nachricht; von nun an ist der Abgang und Zugang dem Publikum gestattet.	
138	=			den Kammerherrn	Ihnen die aus Algier gekommenen Münzen dem Königl. Münz-Kabinette überliefert werden können	
139	=			Se. Excellenz d. Herrn v. Maltzahn	Ihm unsern Glückwunsch des Neujahrs & Verehrung der Isaacschen Medaille zur Nachricht.	
140.	d. 19ten März			Den d. Direktor d. Königl. Münz-Kabinetts Hrn. v. Devezow	Zusendung von 5 aus Algier erhaltenen Münzen.	
141.	d. 21ten			Gen. Feldmd. Gr. Brühl	Circulare, enthaltend die Bestimmung für die Direktoren u. Vorsteher Gehülfen zum Besuch einer Industrial Ausstellung.	
142	d. 22ten			Herrn v. Devezow	übersendet die Berichtung über 5 algierische Münzen, und ein Exemplar des Kabinetts-Raths Albrecht, womit Se. Majest. d. König ein Medaillon d. Kupferschmidt zu Berlin f. d. Kunstkammer zu bestimmen geruht haben. d. 23ten in Antwort gemeldet.	

No.	Datum	Akten-Stück	No. des Catalogs	Addresse und Inhalt	Inhalt.	Anmerkungen.
143.	d. 22ten März 31.			An den Präsidenten der Oberrechnung Exc. Hoffm.	Zur Kenntnißnahme des mit gefälligst mitgetheilten Journals und des Schreibens Sr. Majestät.	
144	=			An d. Schatull-Rendant v. Reichenbach	Das Altenstück betreffend die Jahre 1803 u. 1804 zurück gesandt mit der Bitte, den Mitgebrauch selbst übernehmen, und die Kunstkammer betreffenden Akten.	
145	d. 24ten März			An Exc. Hrn. Cabinetsrath Albrecht	Ihm Nachricht geben, in Betreff des Ersuchens d. Herrn v. Brandt von dem Vorsteher des p. 142 revidirten Verzeichnisses, ob ein Exemplar der Kunstkammer einzuverleiben Medaille der Werderschen Kirche.	vergl. Nr. 150.
146	d. 26ten März			An den Geheimen Ulrici d. Schatull-Rendant Reichenbach.	übersendet 10 die Kunstkammer betreffenden Altenstücke.	
147	d. 28ten März.			Gen. Feldmd. Graf Brühl	Ueberschreibt zur Kenntnißnahme einige mit dem Rittergute Hochkirch bei Naumburg vorgefundene, und durch den Major v. Reibnitz Sr. Majestät zum Geschenk überreichte Alterthümer.	
148	d. 30ten März			An denselben.	Das wiederholte Gesuch einzugewinnen.	vergl. No. 161.
149	d. 31ten März			Derselbe	Bestimmung, daß d. p. Glantz wiederholt wöchentlich Besuch der Kunstkammer zur Disposition bleibt; ebenso d. p. Schulz mit Ausnahme der Monate Juni und Januar. Ferner, daß nun eine Visitation d. Inventars Behufs zu halten.	

Nro.	Datum	Stempelstück	Nro. des Verzeichnisses	Vor- und Zuname u. Beinahme des Ausstellers	Inhalt.	Anmerkungen.
150.	d. 31ten März 31.			Gräfl. Lehnsamt. Graf Albrecht	Daß Servis die am 9ten März 30 überstandene Krankheit des neuen Werderschen, wie des Krankheit des Klosterhirten von Wilh. Rehbeuren anerkannt sei.	
151	d. 5ten Apr. 31			Kaufmann Hering in Stettin als Bevollm. d. Gesellsch. d. Gräfl. Immanuel.	Habe einige in Zirkow sein müssen unterschriebene Urkunden retour erhalten.	wegen Nr. 53.
152	d. 6ten Apr.			Der Gen. Ind. Gen. Brühl	Einsicht des Inventars von dem bei Höckricht aufgefundenen Antiquitäten.	
153	d. 7 Apl.			Aus der Gen. Ind. Gen. Brühl	Gesetz zur Verschaffung eines Platzes genommen für die allergnädigste Anordnung eines Platzes für die Rechtsanwälte.	6 Bögen d. 9 Apl. zurückgeschickt.
154.	d. 28ten März			D. Syndikus d. Ministers v. Altenstein	Bescheinigt einen gerichtlichen Vorschuß über die Entrichtung des Inquisiten des Schiffers Franz Ziegler, bestehend einer Kupf. Urkunde über die Kosten der Kriminal Untersuchung.	
155	d. 14ten April.			Von demselben	Die verlangten Exemplare, mit d. Anordnung, daß eine Sonderung der Einsendung in der Art, daß Rücksendung und genaue Angabe Einsendung aller zu Ermittelung Eigenthum des Raubes bestimmten Dokumente der Räuber und Gehilfen der Inquisitin wieder; und den Ober- u. Niederbarnimschen Kreise zurückgesandt.	

Nro.	Datum	Stempelstück	Nro. des Verzeichnisses	Vor- und Zuname u. Beinahme des Ausstellers	Inhalt.	Anmerkungen.
156	d. 13ten April 31.			Von d. Gener. Ind. Gen. Brühl.	Gebeten zu veranlassen daß dem Gefreyt Fr. Förster die unterbrochene Marschroute des G. Hus. Regts. v. Rezzow gehaltene Untersuchung u. sonstigen Akten-Stücke zur weiteren Untersuchung u. Entscheidung an das Regiment übersandt werden.	
157	d. 14ten Apr.			Von demselben	Anzeige, daß Kurd Ludwig Friedrich von Arnstedt zu Festsetzung Untersuchung verordnet sei.	
158	=			Von d. Hus. Regt. Rezzow Schwedt	Die Untersuchung der Desertion u. der Schuldfrage zu verordnen Akten zurückgesandt.	
159	d. 17ten Apr.			Gen. Inval. Dielitz	Daß von den G. Hus. Regt. Rezzow flüchtig gewordene Pferd Nr. 156, so wie von der Gefreiter Schwedt die Pferde Nr. 157 gestorben sei.	
160.	d. 26ten Apr. 31.			Minister v. Altenstein	Daß von dem Gerichts Amt Mannichfaltiges Kupfer gestohlen und gleichen Bildwerk vorgefunden Gegenstände, welche der Arbeitsmann Friedländer hier das Verbrechen bestimmt hatte, abgeschätzt und zum allergnädigsten Gebrauch eingereicht worden können.	
161	=			Gen. Ind. Gen. Brühl	Ist übersandt den Bericht des Majors v. Reibnitz, betreffend die näheren Umstände, unter welchen die bei Höckricht aufgefundenen Bildwerke gefunden worden sind.	wegen Nro. 148.

Nro.	Datum	Beilagen-Stück	Nro. des Inventars	Adressat u. Empfänger	Inhalt	Anmerkung
162.	d. 29ten Apr. 31.			Generalleut. v. Minutoli.	Benachrichtigung 1. unsers neuen Stadt. Herrn Chefs in Cornbürgen, Hall in der auf gefundenen Münzen; desgleichen einiger französischen Münzen des Mittelalters. 2. unsere Antiquitäten, welche in den Jahren 1826 und 1827 in die Stadt Stendal und Umgegend allen jedesmaligen Vorschriften gemäß gefunden worden sind.	
163.	=			Hofmarschall v. Maltzahn	Weist die Untersuchung und Bezeichnung des Gemäldes des heimisch. Kirchenmarschalls nach.	
164.	d. 30ten Apr.			Vom Professor Levezow.	Die von Herrn Gen. v. Minutoli gefundenen Münzen übersandt.	
165.	=			An d. Buchhändler Friedländer.	Ersuchen Lieferung der Fortsetzung der Nro. 160 verzeichneten Gegenstände Sibirischer Erzeugnisse betreffend.	
166	d. 2ten May 31.			Gen. Intend. Gr. Brühl	Sendet die mit der Zeichnung abgeänderten Hubertsburger Salzgefäßen gegen die Lieferung der Druckschriften Nro. 13. 16. 18. 175 u. 190, wieder in Empfang genommen werden können.	
167.	=			Derselbe	Sendet der Professor Levezow gefälligst beigefügt 3 Briefe die Kostbarkeiten der verbarrikadirt Altertümer in Monbijou betreffend, so wie Gegenstände übergeben werden.	

Nro.	Datum	Beilagen-Stück	Nro. des Inventars	Adressat u. Empfänger	Inhalt	Anmerkung
168.	d. 2ten May. 31.			Buchhändler Friedländer	Benachrichtigt in Zahlung und die Übersendung der übersandten Gefäße von den Gebr. Ulrich.	
169	d. 3ten May.			An den Vorsteher Ulrici d. Gebr. d. Waisenhaus.	Empfangsbescheinigung der mitgetheilten 10 Beilagenstücke.	
170	=			Ministerium d. geistl. Angel.	Ersuchen gefälligst die Genehmigung und den gemessenen Schein für die Kostbarkeiten betreffender Volumina des Gen. Reglements.	vergl. 107.
171	d. 4ten May			An d. Inspekteur Hauptm. Jost.	Mittheilung des Verzeichnisses der abgängigen Gegenstände, u. Bestimmung der Zeit zur gefälligen Empfangnahme.	
172	=			Gen. Gebrd. Dielitz	Die Ordnung des heimisch. Kirchenmarschalls Amtsbuches über gefertigte Form zur Verfügung von Exemplaren übersendet.	
173	d. 6ten May.			An den heimisch. Artillerie-Dirigent.	Die in dem Verzeichniß von 1825 sub. Nr. 1. 16. 17. 18. 175 u. 190 verzeichneten Kostbarkeiten abgängig, gegen wieder Ersetzung des Verzeichnisses Nr. 77.	
174.	d. 16ten May			An Gefreit Förster	Zeigt an, daß er den ihm ertheilten Verweis anerkannt worden.	
175	=			Gen. Gebrd. Gr. Brühl	übersendet einen beim Bau Britz aufgefundenen Stein mit hebräischen Lettern, welcher der Eisenbahnarbeiter Koch als Geschenk für die Sammlung bestimmt hat.	

Nro.	Datum	Nro. d. Inventars	An wen abgegeben	Inhalt.	Anmerkung
176	d. 17 May 31		An d. Professor Levezow.	Einige bei d. Einrichtung der hiesigen Zimmer und sonstigen Räumen d. Museums zurückgebliebene Gypsabgüsse überwiesen.	
177	d. 23 Mai 31		An den General-Intendanten Hr. Graf von Brühl.	Der Professor bringt die Anschaffung eines neuen Pferdes in Antrag und erklärt, daß der unter dem 7ten April veräußert worden ist. Muß zugleich anzeigen, daß er den bestellten Urlaub am 25ten Juni antreten werde.	
178	d. 27 Mai		An denselben	genehmigt, daß d. Inspektion Bethge gemäß der sub No. 80 verzeichneten Anweisung Handzeichnungen Sr. Königl. Hoheit d. Herzogen Carl zu Braunschweig überwiesen werden	7 Stück
179	d. 28 May.		An den Inspektor Krey	abgeliefert 127 Stück Farben und 58 Stück Pinsel.	
180.	d. 4 Juni 31.		General-Intendant Graf Brühl	Anweisung, daß d. Majestät die beiden Gemälde Gallerie nebst dem davon stehenden Tableau zur Einpackung von Montbijou zur Aufstellung der Gemälde und Antiken Alterthümer angewiesen haben, u. beabsichtigt die weitere Besorgung über die Art u. die Kosten der Aufstellung.	
181	d. 5 Juni 31.		denselben	Anweisung, daß die Prinzessin Wilhelm Königl. Hoheit, Gemahlin des Prinzen Wilhelm Prinz. Maj. um 6 Uhr die Kunstkammer besuchen werde.	

Nro.	Datum	Nro. d. Inventars	An wen abgegeben	Inhalt.	Anmerkung
182	d. 9 Juni 31.		General-Intend. Graf v. Brühl	Anweisung, daß in Folge des Erlasses des Hr. Finanz-Ministers v. Motz d. d. 6 d. M. die Gypsabgüsse der obern Etage über den Eingang des Museums zu übersenden sei.	
183	d. 10 Juni		denselben	daß die Sculpturen in Marmor und Alabaster von einigem Interesse an die Akademie der Bildenden Künste abgegeben werden sollen.	
184	=		von denselben	Gegenvorstellung, daß andere sämmtliche Sculpturen in dem bezeichneten Verzeichniß abgegeben werden, oder der Künstlerverein vorher gehört werden müßten.	
185	d. 17 Juni		von demselben	daß – ganz abgesehen von dem Künstlerwerth der einzelnen Gegenstände, alle gypsernen Sculpturen von Marmor und Alabaster gegen die nicht hier oben im Mittelsaale vorhandenen abgegeben werden sollen.	
186	d. 18 Juni		An d. Professor Tieck	die Ueberweisung der sitzenden Cleopatra (E.1.) d. d. Embalirt 38 von Sansovino (E.46.) um die Bestimmung der Zahlungsart gebeten, wenn Kaufmittel allein in Frage sind, auf Ratenzahlungen zu bestehen sei.	
187	=		An General Intend. Graf v. Brühl	daß sämmtliche Sculpturen in Marmor und Alabaster auf das Inspectorat Krey zu überliefern seien.	
188	=		An denselben	die Ueberlieferung der Sculpturen in Frage ist der selben eingestanden.	

Nro.	Datum	Adressat	Nro. des Verzeichnisses	Adressat u. Betreff	Inhalt	Bemerkungen
189.	d. 20/17 Juni 1831.			Gen. Adjut. Graf Brühl	Einsendung des Verzeichnisses derjenigen Sculpturen, welche bestimmt sind und der Künstlerin in das Museum abzugeben sind, welche dasselbe und dem Frauenverein der Künstlerinnen zu placiren sind.	
190	=			Gen. Adjut. Graf Dielitz	Mittheilung der Antwort Bestätigung von den abgelieferten Sculpturen.	
191	d. 21. Juni.			Graf Gen. Adjut. Gr. Brühl.	Zur die Restauration der nicht für das Museum bestimmten Cleopatra von Peter Flötner gehalten.	d. 22. Juni zurück erhalten
192	d. 22 Juni.			derselbe	Rückantwortung zur Vorigen.	
193	d. 23. Juni			derselbe.	Inhalt die Empfangnahme gegen vorfallender Dinge bestätigt bei der Abwesenheit desselben.	
194. 195	d. 28. Juni			Gen. Adj. Dielitz u. Oberst. Krey	ersuchen um Besorgung des Empfangscheins, lassen um die Adresse von Dresden, so wie das der heimkehrenden Frauenzimmer gebeten.	
196	=			Hofrath Dr. Förster nach Altenburg	wünscht man bis Ende August wahrscheinlichen Urlaub.	
197	d. 29 Juni			An d. Excellenz d. Minister v. Altenstein	Gesuch um die Verlängerung des Urlaubs für den Hofrath Dr. Förster.	
198	d. 10 Juli			derselbe	Bestätigung des Mehr-Urlaubs für den Hofrath Förster.	
199	d. 11 Juli			An d. Hofrath Dr. Förster in Altenburg	Zurücksendung des vollzogenen Urlaubs.	

Nro.	Datum	Adressat	Nro. des Verzeichnisses	Adressat u. Betreff	Inhalt	Bemerkungen
200	d. 26. Juli			Gen. Major v. Brause	über die Bestellung von Lorgnetten, von denen eine der Künstlerinnen bestimmt	
201	=			den derselben	4 Lorgnetten wohlverpackt bestimmt	
202	=			An d. Gen. Adjut. Gr. Brühl in Dirmont	Empfangbestätigung von dem, was sich während dessen Abwesenheit eingefunden und die Künstlerinnen gebracht hat	
203	d. 27. Juli			An d. Oberbergmeist. d. Fürstenthums Reuß. Provinzen	Bitte um Mittheilung des Lorgnettenmanufacturisten Namens und Wohnort, welcher von dem Gebirgsbüchsenmacher Lahl zu Steinseiffen.	
204	d. 2. Aug.			Ministerium d. geistl. Unterr. u. Medizinalang.	Mittheilung eines Antrags von Hr. Ehrenberg betreffend die Bildung einer der Künstlerinnen zugesandten Lorgnettischen Büsten.	
205.	d. 6. Aug.			Oberbergmeist. d. Fürstenthum. Reuß. Provinzen	Muß dort in der besonders Adresse sich nicht Posse wohl aber wesentlich beim Ministerium Cultus befinden.	
206	d. 8. Aug.			Ministerium d. geistl. Unterr. u. Medizinalang.	Verweisung auf den Antrag des H. Dr. Ehrenberg Nr. 204.	
207	d. 17 Aug.			Gen. Lieutenant Dielitz	übersendet das Verzeichniß der Mitglieder des Frauenvereins für Erhaltung der Kunstsachen mit dem Ersuchen, das Verzeichniß zu ergänzen.	
208	=			An denselben	Das Ersuchen geschieht über das Versehen.	
209	d. 25. Aug.			Vom Minister. d. geistl. Unterr. u. Medizinalang.	Zurücksendung des (Nr. 170) von dem Hof. Rath Schweiger entworfenen Antrags über die Mittheilung von Hrn. d. Königl. Bibliothek, die Künstlerinnen Lorgnetten zu geben, so wie Anordnung eines Gutachtens die Bibliothek u. das Frauenzimmer betreffend.	

Nro.	Datum	Adressaten-Klasse	Nro. des Katalogs	Adressat u. Veranlassung	Inhalt.	Anmerkungen
210	d. 25. Aug.			Von d. Prof. Dr. Weiss.	Bittet um Mittheilung des Lorquenischen Lanzarisrisses, welcher sich bei dem Holzschnitt des Oberst. Pinsonnhiorgh in dem Museum-Cabinet befindet.	
211.	d. 27. Aug.			Von d. Minister d. geistl. Unterr. u. Medizin.-Angel.	Antwort mit einer Gratifikation für den Gallerie-Diener Glantz.	
212	d. 1. Septbr.			Prof. Weiss.	übersendet Lieb s. nr. 210 gewünschte Lanzarisriss.	
213	d. 11 Sept.			Ministerial-Abtheilung d. Unterrichts	Die Genehmigung d. hohen Ministeriums zum Ankauf des Lanzarisses wird angezeigt.	
214	d. 13. Sept.			Geh. Cab. Rath Prof. Wilken	Um die Mittheilung, zu welcher Zeit die Künstlerinnen Lebenstadt Fensterscheiben gebacken	
215	=			Prof. Weiss	Da am 1. Sept. verschiedene Lanzarisse zurück geschickt.	
216	d. 15. Sept.			Minister v. Altenstein	Bewilligung einer Remuneration von 50 th. für den Gallerie-Diener Glantz.	
217.	d. 20. Sept.			Prof. Hasselmann	Feuerung, den, unter den 19 Vorigen Monats erhaltenen, Büsten nebst Bescheinigung nebst Gipsabgüssen (vergl. No. 49) zurückzusenden.	
218	d. 21. Sept.			Ministerium d. geistl. Angel.	Zusendung einer von dem Französischen Künstler Berillon verfertigten Bronze Büste	
219	d. 23 Sept.			Prof. Hasselmann	muß die nr. 217 vom vorigen Monat dem Geh. Rath v. Graefe übergeben worden sind die damit vorgestellten Büsten noch nicht beendigt worden sind	
220	=			Das Ministerium d. Geistl. Unterr. u. Medic. Angelegenheiten	übersendet das vom 19. Juni datirte Verzeichniß der Gallerie-Diener 1ter u. 2ter Klasse, u. ersucht besonders darauf aufmerksam, daß von jedem Personale diejenige sie beim jeder Vacanz-Erledigung in Vorschlag angenommen sei-	

Nro.	Datum	Adressaten-Klasse	Nro. des Katalogs	Adressat u. Veranlassung	Inhalt.	Anmerkungen
221	d. 27. Sept.			Von d. Gouvernement Insterburg d. Büchner	Wegen Verschreibung von Gerbekupfer zum Schutz des Leders; wegen Verbesserung der Lampen zum Lebendigen; Verfügung über Verdienst des Grossen Kunstbeginn und der Kommission Gewerk und einige Vorschläge der neu ernannten Vorsteher Gewerken betreffend.	
222	d. 1 Oktbr. 31.			Königl. Provinzial Magistrat	wünscht, wird sagt, dass die im Monat Septbr. 30 (Nr. 31) neue Lanzarisse abgegangen Lanzarisse da zur Vervollständigung noch mehr gebraucht werden können.	
223	d. 3. Okt.			Derselbe	Das verlangte Attest übersendet	
224.	d. 17 Okt.			An den Gen. Lieutenant v. Müffling	Das Gesuch vom 27. v. M. um Feuerung gebraucht und gebeten dasselbe an die Königl. Ministerium d. Unterrichts gelangen zu lassen.	
225	(d. 8 Aug. 31)			Minister von Altenstein	Übersicht von drei Klein zu einer Allgemeinen Anweisung über diesen beiden Gattungen anzuschaffen, welche mit den Künstlern, Vorsteher und den verschiedenen Gewerksmeistern in weiser Verbindung gesetzt werden.	
226					Die Verabredung einer Gratifikation der Künstler	
227	d. 20 Okt.			An d. Minister v. Altenstein	Übersendung eines Exemplars der Gratif. d. Künstlerinnen und die Zahl, nach der Anzeige vom 8 Aug. (Nr. 225) – sagt das allgemeine Verzeichniß der Gratifikations des Staats Personals die Bestimmung des Museums berücksichtigt worden.	
228	=			An d. Gen. Lieut. Gr. Brühl	Die Übersendung eines Exemplars der Gratifik. d. Künstlerinnen und die Zahl der Gratifikations hinzuweisen.	

Nro.	Datum	Anlagen-Stück	Nro. des Protokolls	Adresse u. Einschluß	Inhalt	Anmerkungen
229	d. 24 Oct.			An d. Gen. Lieut. u. Chef d. Gen. Stabes v. Müffling Exc. Albrecht	Bei Zurücksendung eines Exemplares der Geschichte d. Befreiungskriege, die Ihnen Seine Majestät der König zu verehren geruhet, ist es mir angenehm, Ihnen zugleich meine Hochachtung zu bezeugen.	
230	=			An d. Commandeur d. 2ten Garde Cavallerie Brigade, Generalmajor v. Witzleben Exc.	Bei Zurücksendung eines Exemplares der Geschichte d. Befreiungskriege, die Seine Majestät der König zu verehren geruhet haben, ist es mir angenehm, Ihnen zugleich meine Hochachtung zu bezeugen.	239.
231	=			An d. Justiz-Amtmann Gr. Brühl	Einverstanden mit der Rückkehr des abgeholten Exemplars und der Geschichtserzählung während seiner Abwesenheit Bedacht.	
232.	d. 28 Oct.			An d. Ministerial-Rath v. Grimm. Exc. u. Adjutant Engel	Dem die Absendung des Exemplars gefällig, welchem d. verstorbenen Herrn v. 31 Jan. 1820 bestätigte Empfangnahme nebst Quittung zurückfolgt.	
233	=			An d. Oberbürgermeister Albrecht	Von Antony unterrichtet, daß von der ehemaligen Künstler Walpurger Gesellschaft, bestand der Antrag einer von derselben verfertigten Sonnenuhr-Platte mit Planetenveränderungen.	
234	d. 23 Nov.			An Dr. Friedländer Custos d. Münz-Cabinets	Anfrage ob die in Begeri Thesaurus abgebildete silberne Medaille von Christoph Jamnitzer sich unter den 1752 von Friedersdorf abgelieferten Gegenständen der Kunstkammer befunden habe?	
235	d. 24 Nov.			An d. Dr. Levezow	übersendet 1. Exemplar d. Herrn Rother Lebenslauf und Verzeichniß des Königs der Candidaten Inseln 2. des Original Exemplar des Königs Kanekeouli 3. Uebersetzungen u. Anmerkungen d. H. Oswald.	

Nro	Datum	Anlagen-Stück	Nro. des Protokolls	Adresse u. Einschluß	Inhalt	Anmerkungen
236	d. 24 Nov. 31.			An d. Präsidium d. Akademie d. Künste z. Rother.	Ueberreichung des Empfangsscheins über das übersendete Exemplar nr. 235.	
237	d. 26 Nov.		I. 60.	An d. Hofs. Bildhauer Levezow	Ersucht mich Sie mit Herrn Bartholdy, der d. Hofs. Förster diesen Augenblick für die Königl. Sammlungen hat erwerben können, Empfangsschein 1. für Ihre persische Schale, 2. für Schulzenamt mit Schulzenamt verziert ab Cöln, 3. für bronzenen Medaillon Thorwaldsen bekannt zu machen.	
238	=			An denselben	Ob noch mehr für die Künstlerzimmer geeignete Gegenstände unter dem Bartholdy Geschenke sich befinden; ob ein Verzeichniß darüber vorhanden; und um Mittheilung beides gebeten.	
239	=			An Gen. Lieut. v. Witzleben	Vermißt die Mittheilung des Inventars, worüber sich die Bestätigung findet, daß das persische Gefäß, den Herrn Feldmarschall Grafen Gneisenau seiner Napoleon geschenkt habe.	230. 242.
240	d. 27 Nov.			An d. Ministerium d. Geistlichen Angelegenheiten	übersendet in Abschrift das Antwort Schreiben des Herrn Verleger Henry bestätigend den Empfang des unter nr. 232 gemachten Vorschlages.	
241	=			An denselben	Die Bücher in Betreff der für das Königl. Museum und die dazu gehörigen Sammlungen wieder gesetzte Commission	
242	d. 28 Nov.			An Gen. Lieut. v. Witzleben	Daß sich in der Künstlerzimmer befindenden Medaillon des verstorbenen Geh. Raths Forster befindet sei — u. daß nun zwischen d. verstorbenen Feldmarschall Gr. Gneisenau u. dem Herrn Förster gestandene Irrung die Anbringung der Inschrift betreffend, nicht mehr zweifelhaft sei.	239

No:	Datum	Aktenstück	No: des Catalogs	Adresse u. Briefsteller	Inhalt.	Bemerke.
243	d. 6 Dec: 31.			Gen: Lieut: Graf Albrecht an den Dr. Förster	Einsendung eines auf d. Majorat Bahnsdorf des Herrn Ehrenfried Effeldt (Grenadier Nr. No. 13) ausgestellten offenen Reisepasses, mit Rückbitte um Rückgabe. Beigefügt waren 25 Rtl. in Cassenscheinen, welche d. E. Effeldt gegen Empfangbescheinigung ausgehändigt worden ist.	
244	d. 9 Dec.			Von Podillein Bayol	wünscht eine Abschrift der sub nr. 222 übergebenen Akte	
245	d. 16 Dec.			Gen: Lieut: Graf Albrecht	Einsendung eines klein. Schmuckes, Ohrringe und Ohrstöpsel und Nadel von Bernstein zur Begutachtung und Taxe-Bestimmung.	
246	d. 19 Dec.			Von Derselben	Die wiederholte Begutachtung	
247	d. 22 Dec.			General-Leutn. Grafen	Anzeige, dass während der Abwesenheit des E. Grafen, Brühl von Zarnau u. Lebegow, Tieck u. Waagen die Verwaltung übergeben sei	
248	d. 24 Dec.			Derselben	Rückgabe der am 8 Jan. 831 hierhin zur Prüfung der Kunstkammissionen beigebrachten, bestand in Zeichnung v. Malereien von Bernstein (Nr. 233).	
249	=			Gen: Lieut: Graf Albrecht	dass P. Meyerheim die (nr. 245) eingesandten Bernstein Arbeiten des Kunstfleiß Revell und Tilsit für die Kunst-kammer angekauft haben	
250.	d. 30 Dec.			Derselbe	Einsendung einer, angeblich auf den Kratzpitzischen Feldern bei Schönberg Mecklenburg-Strelitz, gefundenen Bronze-Axt, zur Begutachtung.	

No:	Datum	Aktenstück	No: des Catalogs	Adresse und Briefsteller.	Inhalt.	Bemerke.
251	d. 2 Jan. 1832.			Gen: d. Inf. Graf Albrecht	dass die zierathgeschilderte Axt weder ein heidnisches noch historisches Interesse habe u. daher für die Kunstkammer nicht passend sei.	
252	=			An die bürgerlichen Commissionen beim hies. Museum.	Zur Mittheilung der der Commission erforderlichen Instructionen gebeten.	
253	=			Von d. Gen: Lieut: Graf Albrecht	Einsendung eines Schreibens Briefstellers zur Begutachtung und Taxe-Bestimmung.	
254	d. 4 Jan.			Derselben	Antwort erwartet.	
255	d. 7 Jan.			General Von Dieritz	Reflectirt, dass sich der Vorsitz der Kunstkammer zum Sitze der militairischen Commission von 8 Uhr M. eingestanden habe	
256	=			Gen: Lieut: Graf Schinkel	Mittheilung der für die militairische Commission erforderlichen Instructionen nebst dem bei-behaltenen Fortsetzungsbefehl.	
257	=			Oberst Gr. Gröben Adjt. des Gouverneurs	Mittheilung eines Exemplars des Gen: Major v. Rohdt Inhalt die angeblichen Ueberbleibsel von Alterthümern, die zu Göritz bei Crenzlau und den Güter des Landraths v. Wedell aufgefunden worden sind.	260. 287.
258	d. 11 Jan.			Professor Koch von Minister. d. geistl. Angelegenheiten	sobald sich zur Vervollständigung der Mineralien- und Mineralien-Sammlung Gelegenheit von der Geschrifft der Kunstkammer	
259	d. 13 Jan.			Derselben	die gewünschten Exemplare übersandt.	
260	=			An d. Oberst. Grafen Gröben	Bemerkt dass es wünschenswerth sei 1. die sämtlichen Alterthümer einzusenden 2. eine vollständige Beschreibung über den Fund einzureichen. 3. den Fund genau zu bestimmen.	257. 287.

No:	Datum	Actenst:	No: des Catalogs.	Adresse u: Briefsteller.	Inhalt.	Bemerke.
261.	20 Jan: 32.			Ob. d. Gen: Intendantur der Armee.	Übersendet die Quittungen, welche über die Zahlung vom 5 Sept. v. J. in Empfang genommen.	
262	29 Jan.			Das königl. Hausministerium	fordert auf die Absendung einer im gewesenen Neuroppischen Fürstenthum befindlichen Münzsammlung zu veranlassen.	
263	30 Jan.			Das Kabinets-Ministerium Albrecht	übersendet das Schreiben des Münzdirektors Eduard Müller zurück.	
264	31 Jan			Der Münzdirektor Eduard Müller	das übersendete Briefpaket von Gesandten zurückgeschickt.	
265	=			Den Kanzleirath	den Empfang dieses bestätigt.	
266	=			An das königl. Hausministerium	berichtet der Dr. Bolzenthal über Absendung der Beschreibung der Nr. 262 erhaltenen Münzsammlung bereit sei	
267	23 Jan.			Generl. Rektor Dielitz	Ankommend Papiere von Eisenach; behält sich die officielle Zuweisung nach der Eingabe vom 27 Sept. vor; und bittet um Anweisung, weshalb 5 Exemplare der Münzkommission nicht der Münzsammlung zugesendet werden.	
268	=			Derselbe	die Rückgabe über das Gutachten Prager u. Schmidt-Berlander; jedoch die Nachlandesthal zurückgeschickt, und gebeten darüber zu hören.	

Nro	Datum	Fortlaufende	Nro. des Katalogs	Adresse und Briefsteller	Inhalt.	Bemerkungen
269	1 Febr. 32.			General Rektor Dielitz	Daß die wissenschaftliche Commission sich bereits am 31 Jan. und 1 Febr. mit der Münzsammlung beschäftigt.	
270	2 Febr.			Hausministerium d. Königl. Museum	daß 3 Gutachten, welche über die Zweckmäßigkeit Erhaltung für die Königl. Friedrichs d. Großen mitgetheilt werden sollen — eines wissenschaftlichen für den gewesenen Besitz abgestattet.	
271.	5 Febr.				Übersendung der wissenschaftlichen Commission in Eisenach mit Bezug auf Vorarbeiten, von der die Münzsammlung des Museums wesentlich bisher unterstützt. Beigefügt ist die Zeichnung des Münzkabinets und Gutachten nebst 2 Blatt Zeichnungen von dem Conservator Naumann.	1339. 3402.
272	8 Febr.			An d. Geh. Ober-Finanzrath Winkel	Übersendung der Quittung über Empfang von 6 Exemplaren d. die Gutachten Bolzenthal über den am 5. Febr. stattgefundenen Empfang.	
273	15 Febr.			An d. Baurath, der Generalsekr. Prof. Klöden	Mittheilung darüber, was mit Rücksicht auf die Münzsammlung über die wissenschaftlichen Bedürfnisse des Museums sich ergiebt.	
274	16 Febr.			Minister von Altenstein.	Übersendung eines Immediat-Vorstellung des Dr. Wagner in Schlesien, einen Zuschuß, d. einen Unterstützung Reise — mit der Aufforderung über Erwägung u. Vorschlag Veranlassung in das Museum zu berichten.	996.
275	=			Generalrath Rektor Dielitz	die zur Kenntnißnahme mitgetheilte Schreiben (vergl. 272) zurückgegeben, so wie die Empfangsbestätigung des Hauptmann Walpurger.	

Nro.	Datum	Adressat.	Nro. des Verzeichn.	Adresse u. Empfänger	Inhalt	Anmerkungen
276	d. 18 Febr. 32.			Direktion der Gewerbeschule Hofr. Klöden	Inhalt für die Mittheilung nro. 273.	
277	=			Se. Exc. d. Minister v. Altenstein	Rücksendung der nr. 274 aufgeführten Gegenstände und Empfangsbescheinigung derselben.	
278	d. 20 Febr.			Geh. Fabrik-Rath Albrecht	Laut d. Anzeige des hiesigen Fabrikanten (nr. 263) dem Kunsthändler Müller abgeschickten gerippten Hebern – nebst Anberaumung der von dem letzteren zu leistenden 30 Thlr.	
279	d. 21 Febr.			Kunsthändler E. Müller	Quittung über empfangenen 30 Thlr. für einen hiesigen Fabrikanten von Eisenbein.	208?
280	=			Fr. Sartorius	Schickt die Rechnung d. d. Gesandtschafts-Raths v. Olfers wegen Transport-Kosten d. Geschenks für die Kunstkammer	208.
281.	d. 23 Febr.			an d. Geh. Fabrikrath Albrecht	Empfangsanzeige d. d. s. nr. 278 mitgetheilten Instruments, Schreiben d. Fabrikanten Hebisch und Mittheilung über den Besitzer des Instruments Kapsinger.	
282	d. 28 Febr.			General Graf Raczynski	übersendet der Kunstkammer zum Geschenk eine Partitur der Oper von Graczi, welche 1828 in Posen ungen. Uebergabe der Sache ging gefl. ersucht erwerde.	
283.	16 März			Generalstabsarzt Prof. Dr. Brandt und Bern	Verzeichniß für die Gesch. die Künstkammer wünscht behufs einer Vergleichung d. Künstkammer in Berlin vorgefunden zu haben.	Nr. 312.

Nro.	Datum	Adressat.	Nro. des Verzeichn.	Adresse u. Empfänger	Inhalt	Anmerkungen
284	23 März 32,			an d. Archidiakonat Hr. Felschow	dass das mit Lan. 31 mitgetheilte Verzeichniß sämmtlicher Instrumente vollständig sei,	
285	=			an d. Minist. d. Geistl. Unterr. u. Medicinalang.	dass das Verzeichniß vollständig sei, Einzelheiten nicht angegeben werden mögen.	74. 76. 284.
286	d. 24 März			an d. Geh. Ober-Reg. Rath v. Harless	Empfangsbescheinigung.	
287	d. 2 April			an d. Landrath v. Wedell zu Sorau	Anzeige, dass die Sorauer Gewerbsschule Mittheilung zum Zweck Vervollständigung d. Sammlung zum Verkauf gebracht habe	254. 260.
288	d. 5 April			an d. Minist. v. Altenstein	Bericht über die Sorauer Gewerbsschule, Antrag zum Ankauf derselben; Vorstellung über die Lage, Einrichtung u. wissenschaftl. Bedeutung derselben.	
289	=			Frau Consul v. Stolpe	Empfangsbescheinigung über Zusendung einer Sammlung Naturalien, Gesammelte Naturalien von der ehemaligen Kunstkammer in Berlin zum Abschreiben.	zu Acta Nro. 320.
290.	7 Apr.			an General Intendant d.	Empfangsanzeige über angebotene Harfe Erbach.	
291	9 Apr.			an Hrn. v. Wedell zu Sorau	ist bereit die Sorauer Gewerbsschule für 300 Thaler Pr. Cour. abzutreten, u. sendet das darüber von Mendelssohn & Comp. gegen Empfang zu quittiren.	
292.	10 Apr.			an Minister v. Altenstein	von dem Empfangsbescheinigung mit Hrn. v. Wedell in Sorau gezahlt u. Empfangsbescheinigung der erhaltenen 300 Thlr.	

No:	Datum	Acten-Stück.	No: des Catalogs:	Adresse u: Briefsteller.	Inhalt.	Bemerke
293	13 Apr: 32.			An d. Professor Gisecke.	Nochmalige Erinnerung die an der Küste Grönlands gefundenen Fischstücke gefälligst zu senden.	
294.	13 Apr.			An d. General-Postamt der Niederl.	Antrag wegen Ausfertigung der Adressen-Scheine für die ethnographische Sammlung.	
295	14 Apr.			Prof. Dr. v. Hufeland	quittirt über die Antwort vom 12 d. M. durch die Sage der gelieferten Fischstücke und die gefällige Bereitwilligkeit Exemplare des Catalogs zu senden.	
296.	11 Apr.			Prof. Thomsen in Kopenhagen	Mittheilung des Vorschlags Entwurfs der Einrichtung der Ethnographischen Abtheilung des Königl. Museums in Kopenhagen und Übersendung der Sammlungen selbst zu Vergleichungen zu benutzen.	
297.	12 [illegible] 14 Apr.			Gen. Consul Wilkens.	die vom 16. Sept. v. J. [illegible] baldmöglichst zu übersenden.	
298.	14 Apr.			Graf Stolberg v. Gröditz	Ihr Betreff der v. Hrn. Dr. Prof. Thomsen gelieferten Fischstücke.	zurückgeschrieben d. 24 April
299.	24 Apr.			Gen. d. Minister v. Altenstein	Übersendung von 2 Exemplaren einer Adresse nach Kopenhagen für die Sammlung Nordischer Alterthümer.	
300.	28 Apr.			An die Commandantur	Anzeige von einem Herrn, welche derselbe eine Anschauung der Küstenarten gefälligst haben.	nr. 318.
301	30 Apr.			Gen. Consul Abendroth in Dielitz	Empfangsbestätigung des Buches der Bruch der bei Senftenberg aufgefundenen Urnen und Gefäße.	

Nro	Datum	Acten-stück	Nro des Catalogs	Adresse u. Briefsteller	Inhalt.	Bemerkungen
302	30 Apr.			An die General-Direction	Über 1 Kiste Porzellan u. [illegible] Ziegeln zum Museum gehörig.	
303	"			Gesellsch. Cultur Harlem	Empfangsbestätigung wegen Übersendung von Kopenhagen projectirter Adresse.	
304	1 Mai			Gen. Consul Dielitz	Empfangsbestätigung von 1 Kiste Porzellan.	
305	"			General Direct. v. Olfers	Über die projectirten Adressen nach Kopenhagen in Empfang gesetzt und um Einsendung, sobald Verlaub möglich.	
306	"			Derselbe	Genehmigung des Verlags wegen Anfertigung von den gewünschten Exemplaren	nr. 294.
307	30 Apr.			Minister von Altenstein	Mittheilt den Empfang des Commissorium, die von dem Grafen Stolberg angekauften Gegenstände mit einem Königl. Rescript zu versehen und sie zu einer demnächstigen Übersendung an die Königliche Universität nöthigen Vorbereitungen zu treffen.	
308	1 Mai			Hofrath Förster an den Minister von Altenstein.	Anzeige, daß der Graf Stolberg den Termin der Übergabe bis zum 1 Juni zu verschieben wünscht. Anfrage wegen der Aufstellung der Sammlung.	
309	3 Mai			Minister von Altenstein	mittheilt die beabsichtigten wissenschaftliche Reise nach Kopenhagen für den Fonds des hiesigen Museums bewilligt, ermächtigt zugleich zu verfügen 200 Rt. aus d. vorhandenen Fonds zu einem Vorschuß an die Unterzeichneten Direction	

Nro.	Datum	Acten-stück	Nro. des Catalogs	Adresse u. Briefsteller	Inhalt	Bemerkungen
310	3. Mai			An die General-Intendantur d. Museen.	Sie Antwort gibt zu erkennen, daß der Gallerie dieser Platz nunmehr zum Aufbewahrungsorte verwendet, aber durch ihre Ausdehnung das Gesuch um Anweisung eines Platzes für die Aufstellung der Gemälde bis zu seiner Genehmigung unerledigt bleiben müsse.	
311	4 Mai			An d. Ministerium d. Innern v. Altenstein	Übersendung mehrerer das Inventar-Verzeichniß nr. 309 und Bilder zu den Ausstellungsräumen betreffender Briefwechsel. Gesandtschaft in Kopenhagen.	
312.	5 Mai			An d. General-Intendant. Graf Brühl.	Daß die Beendigung der Herstellungs-Arbeiten erforderlich, und daß die neuerliche Reise Schinkels für dermalen nicht nothwendig. Anweisung d. Aufstellung der ganz. Königl. Gemälde-Sammlung bestätigen wurde.	nr. 283.
313	6 Mai			General Intendantur	wegen des verbesserten Einlasses.	
314	"			Immediat-Commission d. Museen.	fordert zu einer am 7 ten stattfindenden Conferenz auf.	
315	7 Mai				Die nächste Commissions-Sitzung und den Beginn der Arbeiten der Dörnberg'schen Gemälde-Sammlung an.	
316	8 Mai			General-Lieutenant Ziethen	Belangend den Geschäftsmann Reinhard der goldenen Lorbeerkranz-Medaille.	soll nochmals nachgestellt.
317	11 Mai			An die General-Intendantur	Anzeige, daß der Maler Reinhard eine Skizze eingesendet und zugleich das Wahrnehmungsgesuch Bewilligung, daß die Localitäten des Museums für diesen Zweck geöffnet werden. Anweisung d. Verfügung, daß Reinhard Gelegenheit gegeben werde, seine Skizze dem Könige vorzulegen. Anweisung, daß Reinhard Gelegenheit gegeben werde, seine Skizze dem Könige vorzulegen.	

Nro.	Datum	Acten-stück	Nro. des Catalogs	Adresse u. Briefsteller	Inhalt	Bemerkungen
318	13 Mai			Königl. Immediat-Commission	zeigt die Eröffnung der am 28 Apr. vorgenommenen Inventur an.	nr. 300.
319	14 Mai			An den Verein von Künstlern u. Kunstfreunden in Nürnberg	Die Abtretung des Besitzthums der Künstlerin Frau Christoph Jamnitzers und Peter Visschers.	nr. 350
320	15 Mai			An den v. Kalkreuth	die gefertigten Inventarien über die Kirchen zu übergeben.	nr. 289.
321	"			Gesandtschaft v. Harlem	fordert auf über die Künstler in den Niederlanden und Holland Nachrichten zu sammeln.	
322	16 Mai			Immediat-Commission d. K. Museen	Übersendet Bericht auf d. unter dem 3 Mai (No. 310) gemachten Antrag in Beziehung auf die Gallerie dieser Gemälde.	No. 310.
323.	20 Mai			Minister v. Altenstein	übersendet einen, über die Dr. Wagner in den Gräbern bei Corneto gepflogenen archäologischen Bericht für die Bearbeitung historischer Alterthümer nebst den Zeichnungen d. Dr. Wagner.	
324	26 Mai			Dr. Wagner an den K. Minister Frhr. v. Altenstein (Abschrift)	Nähere Angaben über die in Jahre 1831 in den Gräbern bei Corneto gemachten Funde und archäologischen Acquisitionen.	
325.	21 Mai.			Ministerium der Geistl. etc.	erklärt sich mit der Art der von dem Professor Förster vorgeschlagenen Begrenzung der Gegenstände der Darstellung der Großen Fresken einverstanden.	308.

No:	Datum	Acten-Stück	No: der Catalogs.	Adresse u: Briefsteller	Inhalt.	Bemerke.
326	28 Mai.			An die Verwaltungs-Commission der K. Museen.	Antrag zur Gleichstellung der Lesepulte für die Vorleser in Lesesälen mit Vorrichtungen. Die Anschaffung einer Vorrichtung vor den Vorlesetischen Pulpet wird nochmals angeregt.	
327	29 Mai			An Ihr. Excellenz Herrn Staatsminister v. Altenstein	Anzeige von der Baufälligkeit u. Gebrauchsunfähigkeit der Treppenstufen. Antrag die ganze Treppe anderweitig herzustellen.	
328	1 Juni			General v. Witzleben	Den Plan der gefertigten alten Ordnung, welchen Napoleon getragen, betreffend wird auf ein, der Kunstkammer unter dem 11ten April 1816 vom Cabinets-Cabinet zugegangenes Schreiben verwiesen.	
329	8 Juni			Artistische Commission für die Königl. Museen.	abschriftliche Verfügung auf den Antrag vom 28 Mai an die Verwaltungs-Commission der Königl. Museen gemachten Antrag wegen Aufstellung der Lesepulte, Vorlegetische etc.	No. 326.
330	14 Juni			An die Verwaltungs-Commission der Königl. Museen	Verfügung auf No. 329 an die artistische Commission der Museen über Beibehaltung des beantragten Gegenstandes abzugeben, Gutachten.	No. 329.

Datum	Datum	Acten-Stück	No: des Catalogs.	Adresse u: Briefsteller	Inhalt	Bemerke.
331	15 Juni	—	Th: I. D No. 57.	Kunstmeister von Altenstein	übersendet einen von Dr. Mayerhofer für die Königliche Kunstkammer angekauften Lesepulte. Bericht v. d. Kl. Pfeifer in Meiningen, betreffend Beschreibung des Gebrauchs Lesepulte. Abdruck der Allerhöchsten Cabinets-Ordre vom 11ten April 1816	
332	30 Juni			Königl. Ministerium der Geistl. Medizinal- und Unterrichts-Angelegenheiten	übersendet abschriftlich den Vorschlag des Prof. Lessing in Berlin 1819 in London angekauften altägyptischen Gegenstände.	vergl. No. 77. vom 9 Jan. 31.
333	3 Juli.			Prof. Dr: Felsen	reicht in Auftrage des Bildhauer Ackermann in Berlin gearbeitetes Lesepult zum Gebrauch in der Kunstkammer ein.	
334	3 Juli			An den Vorsteher von Altenstein für.	Antrag ob Se. Excellenz das vom Bildhauer Ackermann gearbeitete Pulpet zu vorläufiger Ansicht vorgelegt werden.	
335	3 Juli			An die Verwaltungs-Commission der Königl. Museen.	verweist auf in Beziehung auf die in No. 326 u 330 gemachten Anträge auf die Entscheidung der artistischen Commission.	
336.	3 Juli			Schulgesetzer, artistischer Arbeiter hier selbst	stellt die artistische Gutachten über die von der Direction der Kunstkammer in Antrag gebrachten Aufstellungen der Lesepulte in Berlin – Vorlegetische und.	

No:	Datum	Actenstück	No: des Catalogs	Adresse und Briefsteller	Inhalt	Bemerke
337.	11 Juli		Catal. I. D. 58 a. b.	An das Kön. Cabinet	Empfehlungsschreiben über gehorsamsten Bericht und Gutachten gehorsamster Commissar des Kreises in Rheinbayern, auf Befehl Sr. Maj. des Königs Majestät ertheilt.	
338	12 Juli			An die antistische Commission der königl. Mission.	Antwort auf das unter dem 8ten Juni eingegangene Promemoria, wiederholter Antrag wegen der Umschaffung der Bruchsaler- und Lesperbis-Stiftungen und übrigen der Verfassung der Rheinischen Provinzen. Verordnung gegen die Einsendung in die Kanzlei des Directors der K. Kreisregierung.	vergl. 329. 330.
339	16 Juli			General-Major v. Brause	fragt an, zu welcher Stunde der Audienz wünschen Seine Kön. Majestät gnädigst geruhen.	
340	16 Juli			An den General-Major von Brause	Benachrichtigung, daß dem 18. 19. 25 & 26 Juli von 10 bis 12 Uhr die K.K. Audienzen gnädigst ertheilt.	
341.	17 Juli			An den Minister Freiherrn v. Altenstein	Bericht über das, den Gehalt fürsten unter dem 30ten April erstattete Commissorium, die Dotirung der Grafen Stolberg betreffend. Zurückbehaltung der übergeschickten und der Königl. Rescripte nebst Apparat. [Ein Verzeichniß dazu für die K. Kreisregierung und die stenographische Darstellung des in diesem Gegenstande ist zu unseren Acten gelegt worden]	v. 307. 349.

No:	Datum	Actenstück	No: des Catalogs	Adresse und Briefsteller	Inhalt	Bemerke
342	23 Juli			Des Königl. Hofmarschall-Amt	verschiedene Empfehlungsschreiben der Ehrengäste des nächsten Hofballs.	v. 327.
343.	24 Juli			Die antistische Commission der K. Mission	jetzige nachmalige mündliche Anordnung auf die Umschaffung der Lesperbis-Stiftungen und auf die Verfassung der Provinzen nicht einzugehen sey.	v. 329 330 338.
344.	22. ~~24~~ Juli.			An den Hofmarschall v. Malsburg Excellenz	die Expectation der Ehrengäste, Fürsten und Herren wird nachmals benachrichtigt.	v. 327. 342.
345	26 Juli			Se. Excellenz dem Minister von Altenstein	Rückkehr aus der Pfalz u. um Urlaub zu Ableistung der Aufstellung derselben Angelegenheit.	
346	29 Juli			Derselbe	mehrmalige die Verbesserung über den Bau des neuen Hauptmünsters Basilika der Hohenstaufen angeordnete und bisher nicht ausgeführte Gegenstände betreffend.	
347	30 Juli			Den Derselbe	daß die neue Hauptmünster Basilika der Hohenstaufen angeordnete und bisher nicht ausgeführte Gegenstände nun der vorläufig beantragten Verlegung abgelehnt, noch Verfügung nicht weiter abzuwarten sey.	271. 272.
348	=			An K. Ministerium des Innern Excellenz Hangelmann Geheimen Ober-Regierungs-Rath und Referenten des Geistl. Unterrichts- und Medicinal-Angelegenheiten	Verfügung der Einsendung der Dotationsverhältnisse durch das wortliche Verzeichniß der Stiftungen, Dotationen, Einkünfte u. Besoldungen der Geistlichen und Schullehrer, Gebäude der Lehranstalten, Einrichtungen der gehaltenen Vorlesungen.	
349	v. 31 Juli			Excellenz v. Schuckmann Minister v. Altenstein v. d. Hagemann Fr. Förster	Ersuchen seinen Hofmarschall über die Einrichtung des in der Kirche der Gemahlin Majestät der Königin aufzustellenden Thrones.	341.

No.	Datum	Acten-stück	No. des Catalogs	Adresse und Briefsteller	Inhalt	Bemerkungen
350	1 Aug. 32.			Der Kunstberger Bericht über [illegible]	[illegible]	349.
351	2 Aug.			Von d. K. Regierung Trier Mittheilungen über die in [illegible]	[illegible]	
352	2 Aug.			Dr. Meyer	überreicht die Vorgeschichte der von seiner Reise nach Italien mitgebrachten und der Kunstkammer über die [illegible] Gegenstände. Die Vorgeschichte ist beigelegt.	
353	2 Aug.			Die Königl. Regierung	übersendet die Vorgeschichte der von dem Bischoff Joseph Louise in Frankfurt 1832 [illegible]	
354	4 Aug.			Johannisthal u. Malzahn,	[illegible]	No. 344.
355	6 Aug.			An den Königl. Staat- und bevollmächtigten Minister im Constantinopel Herr Baron v. Martens	die ethnographische Sammlung der Königl. Kunstkammer wird der Empfehlung und Unterstützung [illegible]	
356	7 Aug.			Minister von Altenstein	Die Vorgeschichte [illegible]	

No.	Datum	Acten-stück	No. des Catalogs	Adresse und Briefsteller	Inhalt	Bemerkungen
357.	6 Aug.			General Adjut. Zieliz	[illegible]	
358	8 Aug.			Das K. [illegible]	[illegible]	388. 389
359	8 Aug.			An den Minister von Altenstein Excellenz	[illegible]	
360.	11 Aug.			An das Ministerium d. Geistl. Angelegenheiten.	[illegible]	377.
361	14 Aug.			An denselben	[illegible]	391.
362a.	14 Aug.			An denselben.	[illegible]	
362b.	17 Aug.			Minist. v. Altenstein	Ertheilung des erbetenen Urlaubs.	
363	17 Aug.			Von demselben	[illegible]	368.
364				An den Kais. Russ. Staats-Dictaria in Petersburg d. Gesandtschaft	[illegible]	371.

No.	Datum	Actenstück	No. des Catalogs	Adresse und Briefsteller	Inhalt	Bemerkungen
365	17. Aug.			Min. d. Innern v. Wussow	sinn Einreichung des Inspektors Rammelsberg zum Zoologischen Museum, über drei verschiedene Varietäten Bild von Colibri Indiens (II. 7. 3) einzusenden	
366	18. Aug.			Pers. d. Lerezow	Befiehlt wegen Verleihung des Görlitzer Siegels zu berichten.	372.
367.	=			Lessing Imperatorl. Paris	Ersucht um Angabe der Maßregeln, welche zu ergreifen wären, um die Reise Preuß. Künstler, Bronzegüsse v. Rauch nach Paris zu befördern.	369.
368	=			Min. d. Minister d. Geistl. Unterr. v. Mühler Angel.	sucht den Konrad der Ungarischen Gesellschaft für Künstler um Ertheilung der Künstlerin Ehrenmitglied.	363.
369	d. 22. Aug.			Min. d. Justiz Eichhorn Berlin.	die gewünschte Einsicht der Mailänder Akten, betr. Verhältniß der Reise Preuß. Dänemark, Norwegen u. Schweden.	367.
370.	d. 23. Aug.			Min. d. Innern v. Ladenberg v. Ziethen Kupferstecher	Verhalten und Entscheidung für das Münzwesen wahrscheinlich Silberstücke u. um den entstehenden Silberbedarf zu beschaffen	
371	=			Min. d. Geistl. Angel. Eichhorn	weist mit Abschrift der Kunstbehörden Anweisung 100 Thlr. an.	364.
372	d. 24. Aug.			General Pahlen Dresden	übersendet die Adressen der Dresdner Künstler für die Görlitzer Akademie und bittet die Porträts.	
373	d. 27. Aug.			Friedrich v. Ziethen	Antwort auf no. 370.	
374	d. 31. Aug.			Min. d. Geistl. Angel. Eichhorn	Bericht über den gegenwärtigen Zustand der akademischen Akademie und des Museums; Antrag wegen Anstellung eines Gehilfen für Aufstellung derselben; Andeutungen über das wissenschaftliche Prinzip der Aufstellung. Verzeichniß der Ludwigsluster Bronzen.	
375	=			Min. d. Innern v. Ziethen	sein Antrag auf no. 373.	

No.	Datum	Actenstück	No. des Catalogs	Adresse und Briefsteller	Inhalt	Bemerkungen
376	31. Aug.			Min. d. Innern v. Massow (Charlottenburg No. 35)	Einladung, wenn die Görlitzer Akademie-Angelegenheit vorgetragen werden, Zeit abzustimmen.	
377	31. Septbr.			Universitätsrichter Hagen Königsberg	meldet dem Gallerie-Inspektor Gentz eine Bronze-Figur von 60 Pf. an und ersucht sich gefällig darin von Zeit zu Zeit bis zur letzten Entscheidung zum Gebrauch Einsicht zu nehmen	360.
378	d. 6. Sept.			Bankier Heckscher Hamburg	sendet die Photographie Seiner Hoheit Prinz Albrecht von Preußen zur Kenntnißnahme	
379	=			Min. d. Minister v. Altenstein	die Akten betreffend Ertheilung zur gefälligen Zurückgabe mit Bericht übersendet.	
380.	11. Sept.			Gesellsch. v. Harlem	Antrag auf Künstlerkarten von Albert Durer mit der Künstlerin Verbindung.	
381.	12. Sept.			Min. d. Geistl. Unterr. u. Medizinal Angelegen.	sendet mit einem Allerhöchsten Befehl zum Bericht empfangenen Bauentwurf zu Bürgerschule in Potsdam zurück	
382	14. Sept.			Derselbe.	Verlangt einen möglichst richtigen und vollständigen Kostenanschlag über den Holzbedarf einer Brücke bei Werder, wozu Min. Friedrich mit der Kronen-Brücke in Berlin vorgeschl.	373.
383.	15. Sept.			Von Derselben	Benachrichtigung der Entdeckung und des Verlaufs des von Herrn Badrig in Stuttgart für die Künstlerin vorgebrachten Klagepunkte.	
384	18. Sptb.			Von Derselb.	Gehe. Legation meldet die Rückkehr des Prinzen Albrecht.	
385	=			Direktor Dr. Waagen	benachrichtigt den Tod des Künstlers Herrn Prinz Ferdinand Friedrich von Preußen etc.	

Nro.	Datum	Acten-stück	No. des Catalogs	Adresse und Briefsteller	Inhalt	Bemerkungen
386.	22 Sept.			Justizrath v. Schmidt in Halle.	beschwert sich über unrichtige Fassung beim Erlass der Kunstblumen.	
387.	23 Sept.			Von demselben	Um weitere Eingaben des Vorstehers zu Klagen erbeten	
388	=			Kön. k. militärische Commission.	Den Empfang auch nro. 358 gebeten	358. 399.
389.	24 Sept.			Minister von Altenstein	Anweisung der Kasse überhaupt Vergütigung	
390	=			Kaufm. Rath Langheinrich	Dass die ungarischen Bäume zu jeder Zeit versandt werden können.	
391	26 Sept.			Kön. Landrath Hasselschilling	Gutachten über die in Gefangenschaft verstorbenen Verbrecher hiesiger	
392	=			Kön. Landrath Wolfsburger.	Abgelehnt.	
393	28 Sept.			Von dem Ministerio d. geistl. Unterr. u. Medic.	Anzeige Anstellung und Verpflichtung des Gefangenen Merrell als Verbrecher	382.
394.	29 Sept.			Derselbe	Übersendet dem Vorsteher von Nro 361 zustellen die Zustellungs-Urkunde wieder.	
395	=			Derselbe	Erbarmend die Allerhöchste vollzogene Instellung als Direktor des Künstlichen ic.	
396	=			Von der medizinischen Commission	Für zum Vorsitzenden der Akademie von Rhein Herrn Geerling zum Theil der die künstlichen ungarischen Mutterpflanzen in Gefangenschaft zur Abstimmung über einen Gesuch übersandt.	
397	=			Gefangenen Verwalter Karl Tzschoppe	übersendet in Anlehnung Nr. Verzeichniss des Grafen Wittgenstein 1 Mann zweispann Dolar; 2 Mann bespann Zuleitung. 3 Paar Mann Handgewehr bei Übergabe Mann Empfangsschein beilegen. Unseren Sonnenberg gestützt	

Nro	Datum	Acten-stück	No. des Catalogs	Adresse und Briefsteller	Inhalt.	Bemerkungen
398	29 Sept.			Kön. Gen. Ober-Lieg. Amt Tzschoppe	Empfangsbestätigung über Verfügung vom 27. Sept. nro. 397 betreffend Gefangenen	
399	30 Sept.			Königliche Commission	In Erwiderung auf nro. 358. dass die Vollmachten der ungarischen Gefangenen nicht einlangte ic. der Mangel eines Gesuches entgegengesetzt; stellt das Gesuch der Verleihung vom 7. Oct. ein.	358. 388.
400.	1 Octbr.			Von Pfuhl & Co.	Empfangsbestätigung der von ihnen in Vorschlag gebrachten Verwendungen ungarischen ic. enthaltend der Vorschlag eine Entscheidung nicht bekannt zu machen.	
401	4 Octbr.			Von Ministerio d. geistl. Unterr. Angelegenheiten.	Dass Herr Rading zu Ungarn reise, und derselbe und der Empfang von 4 Vorder. für den ungarischen Dienst gebraucht sei.	
402	7 Octbr.			Derselbe	Allerhöchst das Verlangen von einem ungarischen Arzt Dr. Rading, dass die Tagesstelle von 4 Vorder. genügen.	
403	11 Octbr.			Königliche Commission	Mit Zurückbehaltung des Verzeichnisses des Gefangenen Geerling, den Empfang derselben abgewartet.	
404	=			Derselbe	Dass die Gefangenen und Ungarischen Pflanzen zweckmässig verpackt werden können u. sollen; für ganz Instruction der genauesten Material an Hand ob Ungarischen Arzte, die Pflanzen verpackt Anweisungen zu Empfang.	
405	13 Oct.			Von dem Ministerio v. Altenstein.	Das Verzeichniss Gefangenen Geerling zur Kenntniss mitgetheilt.	
406	20 Oct.			Derselbe	Dass wegen der Gefangenen Instruction Holzpflanzen betreffen als Aubert Lorent 2 Stück für die Gefangenen mitgegeben werden können, dass ohne Kosten des Gefangenen Verwalter zu verwenden sei.	330. 409

Nro.	Datum	Actenstück	Nro. des Catalogs	Adresse und Briefsteller	Inhalt	Bemerkungen
407.	23 Octbr. 32.			Generalconsul Schenk in Bielitz	Einreichung des Inventars über das Personal-Gut [illegible] in Rumänien.	
408	25 Octbr.			Ministerium d. Geistl. Unterr. u. Med.-Angelegenheiten	übersendet mit Abschrift einen Bericht des Prof. v. d. Hagen über Uckermärkische Alterthümer u. ersucht, mit Anzuweisen, daß die in Dänemark gefertigten Messingplatten mit Gitterstab abzugeben, auch zur Besorgung von alterthümlichen Inschriften, gegen deren Zeichnung und Abschrift Vorschläge gemacht werden.	
409	26 Oct.			Königl. Hofmaler Schnorr	Empfehlung für die Anfertigung von 2 in Holz geschnitzten, mit Krystall u. Glas gefaßten Bildern von Albert Durer mit Inschrift versehen.	380. 406.
410	"			Der Bürgermeister Gerlandmeier v. Münster	drückt unter Vorbehalt der Zustimmung des Collegiums der Gemeinde Münster, Behufs des Valerio Vicentino, gefertigt von Benvenuto Cellino, verfertigt sei, dasselbe für die Kunstkammer zu erhalten.	420.
411	27 Oct			An den Hofmaler Rustler	Trägt die Vorsteher ganzen die 3 übrigen Bilder des Alb. Durer unbekannter Herkunft zu besorgen.	
412	"			Von demselben	drückt Wünsche der Vorsteher der 3 vorhandenen Bilder des Albrecht Dürer, Anlage des Ministeriums d. Geistl. Angelegenheiten zu der Erwerbung eines Bildes betreffend.	
413	"			W. Deppe Commandant der Insel Mare	spricht sich über den von seinem Bruder Ferdinand Deppe aus Californien eingesandten Alligatorschädel in Spiritus zu äußern.	

Nro.	Datum	Actenstück	Nro. des Catalogs	Adresse u. Briefsteller	Inhalt	Bemerkungen
414.	d. 29 Oct. 32.			Von dem Ministerium d. Geistl. Unterr. u. Medicinal-Angelegenheiten	dass die 3 noch in dem Inventar des Schlosses befindlichen Gemälde des Alb. Durers gegen einen Revers des Ministeriums zu verabfolgen zu bescheinigen sein	421.
415.	d. 29ten Octbr.			Von dem Ministerium der Geistl. Unterr. Medicinal Angel.	Requisition der Hofrath Dr. Förster über die in Berlin befindlichen 1832 [illegible] Requisitum Münster [illegible]	
416	1. Nov.			Hofmaler Crede in Ministerium d. Geistl. Angelegenheiten	über die Fortschreitung des Seerlingschen Monuments Bericht zu erstatten	
417.	5 Nov.			Von dem Ministerium d. Geistl. Angelegenheiten	Anfrage, ob die [illegible] Bemalung alter Orgeln Beispiel von Merkwürdigkeit Bildhauer [illegible]	425.
418	"			Hofmaler Dr. Lichtenstein	übersendet mit den Bemerkungen des Dr. Sellow in Brasilien 1 Halsband mit [illegible] 1 Halsband der Indianer in Sao Pedro 1 Pfeife der Indianer von den Charruas.	
419.	8. Nov.			Hofmaler Crede	Inventarium des Seerlingschen Gemälde-Vermächtnisses. — welches von Amsterdam Haarlem zurückgestellt u. dem Eigenthümer zurückgesandt worden.	
420.	10 Nov.			Generalconsul Schenk Bielitz in Mähren	erklärt, daß es nicht in seiner Befugniß liege, ein in Verlust gerathenen Inventarienstück des Gutshofes [illegible] Bergkrystall, von den Künstlern zu verfügen, da die Verfügung über [illegible] Angelegenheit im Ministerium entschieden werden.	410.
421	15 Nov.			Hofmaler Rustler	drückt die 3 noch vorhandenen Holzschnitzarbeiten des Alb. Durer einzusenden, damit Hofmaler Schnorr sie prüfen genommen werden. (Geschieht darüber nichts weiter bekannt).	411. 413. 414.

Nro.	Datum	Acten-stück	Nro. des Catalogs	Adresse und Briefsteller	Inhalt	Bemerkungen
422	d. 20. Nov 32.			W. Deppe Commandt des 2ten Leib-gren. Regiments	Anbei erlaube ich mir Ew. Excellenz ein Verzeichniß der von meinem Sohne Ferdinand Deppe aus Californien eingesandten Kleider u. Gewächsen, nebst beigefügten Zeichnungen zum gefälligen Gebrauch.	
423	21 Nov.			[illegible] Oberst-Lieut.	Die verabredeten Zeichnungen sind vollendet und mit dem Auftrag versehen, dem Commandeur des Regiments zugehen zu lassen.	
424	23 Nov.			Derselbe	Anfrage wegen des Ankaufs der Wahlbrückschen Vogelsammlung.	
425	29 Nov.			Derselbe	Wegen der Borowskischen Vogelsammlung und den Kaufs der königl. Bibliothek ungehindert sei u. derselben unterhalten müsse.	417.
426	2 Febr. 32.			Verschiedene	Anfrage, den Badingschen Blumenstock betreffend.	429. vom 3. Febr. abgeschickt.
427	4 Febr.			Den Custos [illegible] Lieut. Hr. Leib	Übersendet mit allerhöchsten Befehl eine Sammlung von 2 Vögeln in Spiritus gebrannt von dem Präparanten der Mühlenhoff in Potsdam.	
428	11 Febr.			Das Ministerium d. Geistl. Angel.	Übersendet die Beschreibung eines bei Merseburg aufgefundenen colossalen Gerippes.	
429	19 Febr.			Gen. Ober Reg. Pr. v. Harlem	wünscht mehrere Exemplare über Bienen u. Bienenstock übersendet, in Folge mündlicher von Sr. Majestät empfangenen Befehls.	426. 430. 381. 1421.
430.	20 Febr.			Derselbe	die gewünschten Exemplare übersendet.	429. 1421

Nro.	Datum	Acten-stück	Nro. der Catalogs	Adresse und Briefsteller	Inhalt	Bemerkungen
431.	d. 27 Jan 33.			Minister von Altenstein	übersendet die Anmeldung seines Gesuchs, gewünschte Gerätschaften, Instrumente in der Lausitz aufgefunden, gegenwärtig und den Eisenabguß betreffend, Berichte, als nächstens d. G. Hofrath Dr. Förster.	
432	—			Gen. Lieut. Dietitz	Zur Erstattung, die zum Besitz des Hofmeyerschen Cabinets angebotenen Objecte, Anzeige.	
433.	3 Jan. 33			Den Geheimen Ober Finanz Rath Albrecht	Ersucht um die Räumung und Verwendung von Grundstücken auf der Königl. Domaine.	
434	10 Jan.			Derselbe	Stellt es anheim, die nöthige Anzahl Exemplare zu Vertheilung durch Minister v. Altenstein zu besorgen.	
435	5 Febr.			Gen. Lieut. Dietitz.	Ersucht zur Besichtigung des Vorlegers die von 6 Uhr ab stattfindende Sitzung der wissenschaftlichen Commission zu verlegen, Vorstand 2 Mineralien, welche für die Sammlung angekauft sind.	
436	6 Febr.			Von der wissenschaftlichen Commission	wegen Gutachten über die angekauften Mineralien Hofmeisterschen Cabinets.	
437	27 Febr.			Grimm v. Kienast	wegen Ankaufs einer großen Sammlung, auf höchster Allerhöchste Befehl und Instruction.	
438.	8 März			Gen. Lieut. Dietitz	übersendet die von der wissenschaftlichen Commission für die Königl. Sammlung angekauften Mineralien Dinglingers 1. des Königlichen Hofbesitz 2. des Hofbesitz der Kaiserin Amme.	435. 436.

Nro	Datum	Aktenstück	Nro des Catalogs	Adresse und Briefsteller	Inhalt	Bemerkung
439	9.10. März 33.		I M. 28.	Ministerium d. Cult. u. Unterr. Eingelaufen	übersendet für die Hofbibliothek zu Wien ein Manuscript des Chronicon Reichersbergense, das sich in der Bibliothek des St. Stephans-Stifts in Wien von der Buchdruckerin Theresa befindet.	
440	9.12. März			Von d. General-Intendantur d. Museen	die Rollenverzeichnisse der Kupferstich- und Lithographien d. Gesellschaft zur Beförderung der Künste, Wissenschaften etc. in Prag, vorgelegt.	
441	9.13. März		I F. 104-107.	Der General-Intend. Gr. Brühl	ein Schreiben mit Medaillons in galvanischem Silber, betreffend 1. Gustav Adolphus der Grosse 2. Hercules u. Deianira 3. Die Grundlehre 4. Faltistorium minus Hymnus.	
442	14. März			Derselbe	Die Briefschaften betreffend eine Forderung des Apothekers Adolphi zu Aldenhoven wegen gelieferten Opii zu Arzneimitteln für die Hofbibliothek.	444.
443	=			Derselbe	Anzeigt, dass die Abzweigung der Dublettan Münzen und Medaillen von den Antiquitäten, d. denselben vorbehalten, u. die Einlieferung d. Münzkabinets bis zu Ende d. Jahres, erfolgen werde.	
444	15. März			An denselben	Bericht über die Nro 442 erlassene Verfügung.	
445.	16. März			Derselbe	Ersucht um Mittheilung des Inhalts des fehlenden Briefes d. Nro 442 ~~angabe~~.	
446	=			An denselben	Bericht über die Zweckmässigkeit der Beibehaltung der bisherigen Vertheilung – über die Aufbewahrung der Münzsammlung – über die Aufstellung der Münzen u. der Medaillen-Sammlung – über die Abzweigung der Münzen und Medaillen, welche zu den Antiquitäten gehören, und Abzweigung des Münzkabinets	

Nro.	Datum	Aktenstück	Nro. des Catalogs	Adresse und Briefsteller	Inhalt.	Bemerkungen
447	18. März			General-Intend. Gr. Brühl	Bericht zu Verfügung und zur Zurückstellung der beiden Ringlinger'schen Münzbücher.	450.
448	19. März			Buchhändler Dr. Wagner zu Schlieben	Anzeigt die Vollendung der Druckarbeit, wegen Übersendung seiner Schrift: Das Hexenwesen.	
449	20. März			Gesandter Frh. v. Herlein	Bericht zur Einsendung und Empfehlung eines Manuscripts über Salvius Hofmeister Stumpf und Zürich.	
450	22. März			An d. General-Intendant d. Museen	Verfügung zur Einsendung der beiden Ringlinger'schen Münzbücher: Übersendung von N. 38 alt Fabr.; d. Dr. Arneth u. v. Karabacek der Hofbibliothek empfohlenen Manuscripte betreffend	447.
451	23. März			An d. General-Intend. Gr. Brühl	Anzeige der Absendung der Prinzessin Carl überreichten Zeichnungen und Briefe.	178. am 9. Dec. 33. Die Zeichnungen zurückgestellt worden.
452	25. März			Gesandter Fahnis	Gutachten über die im Februar eingereichte Zeichnungen.	
453	26. März			An das Ministerium d. Geistl. Angelegenheiten	Bericht über denselben Gegenstand.	475.
454	26. März			An d. Gesandten Frh. Hall v. Herlein	Über verschiedenen Bericht Zeugnisse und das Verhalten des Dichters Pfeffel mit dem Kandidaten Meyer nicht zu stellt.	
455	30. März			An die General-Intendantur	1. Anzeige wegen der Verfügung der Übersendung des Gegenstandes des Abzweigung 2. Anzeige welcher Bücher, die in Paris sind, und zu übersenden sind	

Nr:	Datum.	Acten-Stück.	Nr: des Catalogs.	Adresse u: Briefsteller.	Inhalt.	Bemerke.
456.	9 Apr:			v. Generalstand. Gef. Brief.	Antwort auf den Bericht vom 16 März (cr. No. 446) die Berücksichtigung der Anstellung mehrerer Officiere und Abcommandirung der Topographischen Abtheilung betreffend.	461.
457.	9 Apr:			Königl. Artillerie-Depot.	verlangt ein Attest über die Fortschaffung des Holzes beschossener Geschütze.	
458	11 Apr:			An das K. Artillerie-Depot.	Das verlangte Attest wird demselben zugefertigt.	
459.	11 Apr:			v. Generalstab d. Gef Brieff	Übersendet 4 Ulanen Anzüge, 2 Tschakos und ein größeres Gefäß von gebrannten Ziegeln; dabei eine Notiz des Herrn Hauptmann.	
460.	13 Apr.			Königl. Gericht	Ersucht um Abschrift der Verordnung des Herrn v. Canstein gegen Trompeter Schmalz etc.	vom 16 Apr 33 Herrn Hauptm. v. Canstein zurückgegeben.
461	13 Apr			An den Generalstab Abtheilung Gericht	Ersucht, nachstehende Anfragen über das Verhältniß zwischen der Artillerie- und Pionier-Abtheilung in Hinsicht auf die zu übernehmende Munitionsmenge und die Anschaffung der Werkzeuge beantworten zu wollen.	456
462	19 Apr.			Derselbe	übersendet eine große Tanne mit 4 Ulanen Schwänzen von dem Hr. Heine aus Neuwalthausen angekauft.	
463. 464.	27 Apr.			Königl. Consist. Rath und Prof. Theologiae L. Schumann	Empfehlen in Bälde Anstellung eines tüchtigen Predigers der Theologie, insbesondere Homiletik betreffend.	

No.	Datum	Acten-Stück.	No. des Catalogs.	Adresse u. Briefsteller.	Inhalt	Bemerkung.
465	29 Apr 1833.			Prof. Völker	Antwort [illegible] Empfang [illegible]	
466	=			Derselbe	[illegible]	517. 518.
467	8 Mai. 33			General Adjut. Dielitz	Bittet um Verlängerung des Urlaubs bis zum 31 Aug. 33 um die Angelegenheiten des Nachlasses [illegible]	vom 15 Mai genehmigt.
468	9 Mai.			Derselbe	Das gewünschte Concept wird gesandt.	
469.	=			General Lieutenant Graf Gr. Brühl.	fordert mich, die von einer [illegible] Schlesien [illegible]	
470.	10 Mai			Verwaltung Fachlow Bewohner.	fordert die Anzeige [illegible]	
471.	13 Mai			Derselbe	Sendet Briefe zurück	
472.	11 Mai			General Adj. Dielitz	wünscht [illegible] Schilling.	48.
473.	13 Mai			Derselbe	das gewünschte Attest über [illegible]	
474.	=			Von dem Hüttenbesitzer Graf Stein	[illegible]	vrgl. 469.
475.	=		I M. 46.	Hofmedicus Meyer	[illegible]	vrgl 453.

Nro.	Datum	Aktenstück	Nro. des Catalogs	Adresse u. Briefsteller	Inhalt	Bemerkungen
476.	15 Mai 833.			Gen. Adjut. Gr. Brühl	trauert in u. G. Johann d. Förster mit der ministeriellen Verfügung, durch welche derselbe der Ehre die Königsthronen nur bestimmten hinzugezogen wird, des Grafen Rost zu ungünstigen bemerkt wird, zur Vermeidung mit zu stehen u. die Mißverhältnisse Angelegenheiten vorzustellen.	
477	17 Mai.			Derselbe	übersendet ein Verzeichniß von Königsgegenständen, die der Künstler Arnold zu verkaufen hat, zur Veröffentlichung in die weitere Commission.	
478	-			An d. Chef d. Preuß.	der Hofrath Förster sendet die Abschrift d. von dem Minist. d. Unterrichts unter d. 30 April 832 erhaltenen Commissorium ein. Antwort auf N. 476.	
479.	19 Mai			Esth. Ostland	meldet den Besuch des Fürsten Dolgorucki an	
480.	20 Mai			Gen. Adjutant Gr. Dielitz	wünscht ein Attest über den Görlitzer Bildhauer.	
481	23 Mai			Derselbe	das gewünschte Attest.	
482	=			An die verein. Kunstfreunde	übersendet über die Gesellschaft der Königsgegenstände von Gegenstand Kunstfreund Arnold.	
483	27 Mai			Der General Intendant Graf Brühl.	Ersucht um die Abfertigung und Lieferung von Abdrücken der Königsthronen in die allgemeine Kupferstecher Akademie. Mösan.	

Nro	Datum	Aktenstück	Nro. des Catalogs	Adresse u. Briefsteller	Inhalt	Bemerkungen
484	d. 28 Mai 33.			Der Gen. Intend. Graf Brühl	trauert über die Zurückstellung einiger Mittheilung von den in Sachen und Kunstsachen. Gegenständen. Sendet mit den Königsthronen einige Verfügungen, Vorschriften ꝛc.	
485	d. 5 Juni			Von der Minister. Abtheilung f. Gottesdienst Angelegenheiten	Mittheilung und Bezugnahme auf die gefällige Aufforderung über die in Dänemark zurückgelassenen Kunstsachen Verzeichnisse zu vervollständigen. Vorschläge über die weitere Behandlung der Angelegenheit.	vergl. No. 408.
486	d. 8 Juni			Derselbe	Genehmigung [illegible] der königl. Majestät [illegible] Sammlung und die Nummern 9 bis 20 der Doppelten Sammlung [illegible] für die Königsthronen zurückzubehalten.	vergl. bro. 423. u. 424.
487	10 Juni			An Genrl. Intend. Graf Brühl	von dem gefälligen Anbieten der Wohlbrückschen u. Jeppes Sammlung u. von dem mit gewordenen Entschluß Gebrauch zu machen. Ergebenste Anzeige.	
488	=			Derselbe	in Handlung gesetzt von d. unterthänigsten Vorstellung einen neuen Friedrichs des Großen, einen Repräsentirung der Prinzen Friedr. Wilhelm d. Großen u. Friedrichs III d. 2 Kurfürsten in Kupfer gnädigst.	
489	=			An den Landdrosten Freiherrn v. Lepel	Zur Erlaubniß, neue Zeichnungen anfertigen zu lassen der vorhandenen Königsthronen abzuformen.	496

Nro	Datum	Actenstück	Nro. des Catalogs	Adresse u. Briefsteller	Inhalt	Bemerkung
490	8.11 Juni 33.			Gen. Feld. Diebitsch	[illegible] Inland. zur Vorstellung über [illegible] [illegible]
491	d. 12 Juni			An die Wirkl. Immediat	daß die [illegible] Allerh. Gen. [illegible] in Leipzig sich befinden.
492.	20 Juni		II D. a.		Das Königl. Wohlbrück in einem Gnadengesuch um Moratorium wegen Zahlung und Stundung von A – Z in Empfehlung genommen.	3079.
493.	21 Juni			An den Gen. Inland. Grafen Brühl	Für den Gutsbesitzer Schäffer Stenz mit Bezug auf das immediate Schreiben No 377. um nun Gnaden weiteren [illegible]	515.
494	24 Juni			Derselbe	[illegible] Feinholz zu Liegnitz. [illegible] Vorstellung [illegible]	
495	25 Juni			An Minister v. Altenstein	[illegible] [illegible], über [illegible] [illegible] Vorstellung, [illegible] Schulstelle [illegible] Dannenberg in Salzwedel [illegible]	497.
496	26 Juni			An den Abgeordneten Deppe	[illegible] Entschädigung der sub nro 489 angeführten Ungelegenheit [illegible]	489.
497	27 Juni			An das Minist. d. Geistl. angelegen	An Königl. Gutsbesitzer Ernst über die Dannenbergsche Vorstellung wegen Moratorium des [illegible] [illegible] Zinsrückstände.	516.
498	d. 29 Juni			An den Präs. Rabe	[illegible] [illegible] [illegible] [illegible] [illegible] [illegible]	
499	=			Gen. Feldmarschall Gr. Brühl	[illegible] [illegible] [illegible] Ostrau [illegible] Krieger Abtheilung z. Königs Friedrichs d. Großen [illegible] [illegible] [illegible]	

Nro.	Datum	Actenstück	Nro. des Catalogs	Adresse u. Briefsteller	Inhalt	Bemerkung
500.	d. 1 Juli 33			An den Deppe	[illegible] [illegible] [illegible] [illegible] [illegible] [illegible]

Nro.	Datum	Acten-stück	Nro. des Catalogs	Adresse u. Briefsteller	Inhalt	Bemerkung
510.	19 Juli 33.			Das Ministerium d. Geistl. Unterrichts u. Medicinal-Angelegenheiten	Indem sie den anmaßlichen Erben des † Deppe in Lissewitz, und das Verzeichniß der vorgefundenen Gegenstände, mit dem Ersuchen hierüber Erkundigung einzuziehen, und darüber Bericht zu erstatten, zurücksendet.	514.
511.	22 Juli			An d. K. General-Ordens-Commend. d. Marianer	Ihr ganz gehorsamstes Gratulations-Schreiben über die Ihnen verliehene Würde des Großkreuzes des Ordens der Ehrenlegion, und die Versicherung ihrer vollkommensten Achtung des † Feinhals.	
512.	23 Juli			An d. K. General-Ordens-Commend. d. Brühl	Anzeige des Todes des Forsters Feist daselbst am 20 Juli c. und um baldigen Ersatz desselben.	
513	31 Juli			Ministerium d. Geistl. Angelegenh.	Übersendet ein Buch der verwitwet Kriegerschen Kinder-Pension, betreffend das Herzogthum Polen, von Friedrich von Gerlach als Herzogthum gelegen, zur Nachricht.	
514	"			An Dasselbe.	In Betreff des verstorbenen Predigers Landsberg zu Lindenau sämmtliche von ihm nachgelassene ökonomische Papiere, als Manuscript, Briefe und Rechnungen zum Behuf der dortigen Pfarrwittwe einsendet.	510. 417.
515	2.5. Aug.			An Gen.-Ind. Gen. Graf Brühl	Anzeigt, daß dem † Hauptmann Hintz ein nützbares Manuscript von 80 B. bewilligt sei.	493.
516	11 Aug.			An d. Ministerium d. Geistl. u. Unterrichts-Angelegenh.	Bestätigt, mit Zurücksendung des Manuscripts Adelbrunn, wegen Salzwedel u. Magdeburg zu reisen, um die dortigen Archive zu besuchen, zu benutzen, u. darüber zu berichten.	497.

Nro.	Datum	Acten-stück	Nr. des Catalogs	Adresse u. Briefsteller	Inhalt	Bemerkung
517.	12 Aug. 1833.			Gen. Feldm. Zieritz	Anzeigt die Abbrennung von über 8 Meilen der Wolkenstein'schen Communication gefunden wird.	466
518	13 Aug.			Dasselbe	die gnädigsten Absichten in Betreff zugesichert.	
519.	23 Aug.			Ministerium d. Geistl. Unterr. u. Medicinalsachen	benachrichtigt, daß nach der hohen Entschließung wegen Verschiedung der Prüfung der Cameralisten zu Freiberg, zu Ostern und nicht Michaelis c. Statt finden soll.	
520.	29 Aug.			Gen. Feldm. Graf Brühl	Einwilligt zur Abbrennung der Wolkenschlüsser Hügeln, welche dem Abbrennen nicht alten Stämmen zu Feuer gefunden werden.	17. 19. 806.
521	23 Sept.			An d. Obristen v. Wagner zu Schlieben	Bietet dem Invalid. Mühlhäuser von Brünn Gnadengehaltsvermehrung Adelsstamm an.	
522	2 Sept.				Verschreibung wegen der Kriegerschen Pension und der Belehnungs-Auslagen.	vrg. 519.
523	11 Sept.			Gen. Feldm. Graf Brühl	Übersendet einen Reisepaß, Beglaubigungs-Handschreiben und Geschenk einer türkischen Uhr, zur Weiterbeförderung in dem Absendungsort befindlich.	
524	"			An d. Hauptm. v. Hünerbein v. Altenstein	Zum Vorbeireiten der Visa nach Magdeburg, Salzwedel, Halberstadt, Wernigerode u. Braunschweig ertheilen.	529.
525	"			An Dasselbe	Die Adelsbriefe nebst der Kriegerschen Pensionsverschreibung ausgezeigt und über Abschriftliche Mittheilung nebst Einsendung des bezüglichen Erlasses des Gouvernements. Herne vom 16 März 1828 gebeten.	532.

No.	Datum	Actenstück	No. des Catalogs	Adresse u. Briefsteller	Inhalt.	Bemerkung.
526.	27 Sept. 1833			Der Landrath des Land. Graf Könitz	Berichtet über die seit Juli Noth gehabten Feuersbrünste und über die Einrichtung zu einer Reise über Magdeburg nach Salzwedel.	
527.	–			Die Ernennung des Ministers von Altenstein	überreicht 2 silberne Medaillen welche sich in der aufgefundenen Schatzkammer zu Langerhausen vorgefunden haben.	847.
528	28 Sept. 33.			Von dem Landschaftsrath Dr. Wagner in Schlieben	dass gelegentlich gebrauchen das Preußischen Generals Gneisenau Excellenz genommene Aktenstücke über manche Erörterungen zu berichten und durch einzusenden.	nr. 521.
529	d. 30 Sept.			Die Ernennung des Ministers von Altenstein	genehmigt die Einreichung der Akten nach Salzwedel, durch den Herzog und über Braunschweig.	521.
530	d. 23 Sept.			Derselbe	benachrichtigt, dass P. Meyer. der Eröffnung der Anklage des vom Landgerichte Petzel in Danzig verhafteten Inquisitors von Conrad für 600 Thlr. angestellten gewiss sei. Derselbe von gleicher Stelle Standes Empfehlung sogleich zu berichten sei.	502. 533.
531	d. 24 Sept			Von demselben	Geheimschreiber Bericht über die Königl. Allerhöchsten Entschließungen Se. Exzellenz des Herrn General-Postmeisters v. Nagler, mit Einschluss der Königlichen und Prinzlichen Gnadenbriefe.	547.
532	d. 27 Sept.			Derselbe	Sein Ableben des Tribunals des vorsitzenden Inquisitors Henne, Belastung der vereinigten Kriegsgerichts Friedrichsburg.	525.

No:	Datum	Actenstück	No: des Catalogs	Adresse u: Briefsteller	Inhalt.	Bemerke.
533.	27 Sept: 1833. praes: d. 30 Oct:			Folgig: Assessor Bogdanzky zu Danzig	überreicht den auf Befehl Sr. Maj. von dem Barnstein Arbiter Petzel in Danzig für 600 Thaler gekauften Barnstein-Schmuck.	699. Bd. Der Unterschied des Schmuckes gegen den Schmuck vorgezeichnet gelitten.
534	4 Oct.			An das Fürstenthum Actenstück Expedirung	Anweisung die vierteljährige Einsendung des Schmuckes von Barnstein aus Danzig mit hinzugefügter Bemerkung, dass die Schlüssel die Inspection übertragen worden sey.	
535.	4 Oct.			An den Folgig Assessor Bogdanzky zu Danzig.	Benachrichtigung von der vierteljährigen Einsendung des Barnsteinschmuckes, so wie von der durch Schmuck vorgenommenen Veränderung, welche der Petzel aufgetragen hat. Bitte um gefällige Angabe des Orts, der Zeit und des Arbiters des Schmuckes.	
536	4 Oct.			An den Ober-Forstmeister Grafen Brühl	dass der Forstmeister und Ritter die Güte haben wolle und dem Oberbruch und dem 30 Schock Eichen Bauholz nicht angetastet werden.	
537	8 Oct.			Commandirender v. Schaff.	überreicht auf Befehl Sr. Maj. des Königs einen Lustkamphahn, welchen Carl August Markgraf zu Brandenburg bei der Festnehmung von Ofen d. 2 Septbr. 1686 erbeutet.	

No.	Datum	Actenst.	No. des Catalogs	Adresse u. Briefsteller.	Inhalt.	Bemerke.
538	d. 9 Oct. 03.			An d. Gr. Graf Brühl.	Anzeige über die vor Fresserung d. auf Posthe Pr. Anz. in Danzig gekaufften Pferde, über deren Abnahme u. über den auf Pr. Anz. Pferde eingetragenen Victualienbedarf der Markgrafen Ans Abzug d. Brandenburg.	
539	d. 24 Oct.			Von d. Admd. Winkler Walperger.	die Verfügung über die Convoyirung von dem von J. Petzel gekauften Pferde.	
540	d. 26 Oct.			Gouvernement Bach.	Empfangt sich über die Gelder d. neuen Starosty	
541	=			An denselben	seine Zahlanweisung	
542	1 Nov.			An den Polizeipräsid. Bogdanzky in Danzig	Zusendung der Rechnung des Walperger im Betrag von 5 Rth. für Reparatur des Pferdes beim Schmiedes.	
543	2 Nov.			Jos. Graf Crede	berichtet mit wegen Verweigerung die Zahlanweisung der v. Wagler Stau Einquartirungen geschehen.	545.
544	3 Nov.			An den Minister Hr. v. Altenstein Excellenz	Abschrift, betreffend die Communion von Ostpreussen u. Verleihung an Beschaffung der Pferde	563. 3661.
545	4 Nov.			An den Jos. Graf Crede.	Ein Abschrift v. No. 543.	
546	=			Polizeipräsident Bogdanzky.	mittheilt die (am 1 Nov. bereits zu geben) Convoyirung Ordre Ernennung; und giebt Nachricht über die Zahl der Unterbringung der Truppen in Dirschau.	
547	4 Nov.			An Excellenz d. Herrn Generalmajor Excellenz v. Wagler	Dessen Bericht über die Einquartirungen Ex. Excellenz vom 24 Sept. an den Hr. Minister v. Altenstein eingesandt, und über einen abschriftlich Mittheilung an Excellenz gebeten ist.	531.

No.	Datum	Actenst.	No. des Catalogs	Adresse u. Briefsteller	Inhalt.	Bemerkung.
548	6 Nov. 03.			Von Dirschau. Forst Wohlbrück	sein Gesuch über die Einquartirung der Convoyirung betreffend.	nr. 492.
549	6 Nov.			Gen. Intendant Graf Brühl	Anzeige der Ankunft d. in den Königl. grossen Speicher in Dirschau, Preuss. Schanzen.	Koch. Elle 3" 18" 1 Ell. 19" / Die Tonne 1 Ell. 2" / NB: sächs. Maass. Unser Schrank. h. 4' 7" t. 1' 1" b. 1' 8"
550	8 Nov.			Commissarium d. Königl. Verkaufsamt in Marienburg	benachrichtigt 1. dass die Forst Verwaltung für den Forst Wohlbrück die Convoyirung zu besorgen. 2. die entgegenstehenden Abweichungen Ordre des H. Depute in Empfang zu nehmen 3. dass die Summe der Forst Kapitalien und d. Einnahmen abgegeben werden soll 4. dass noch die 7 Rth. wie die Instruction wiedrige Gegenstand in Empfang zu bringen sei.	
551	9 Nov.			An d. Oberbefehlshaber Excellenz Gen. Lieut. Graf Wilken	Ihre Bestimmung der Zeit zur Abnahme der Forst Kapitalien gebeten	
552				An den Ober Landes Depute	Ihre Zahlbestimmung der Abnahme der Forst Kapitalien gebeten.	
553	10 Nov.			An Oberbefehlshaber Excellenz Wilken	dass die Forst Kapitalien im Laufe der kommenden Forst in der Marienburg in Empfang genommen sei.	
554	11 Nov.			An H. Depute.	Zeigt an, dass er wegen d. Hr. Minister in der Empfangnahme seines Einquartirungs Kapitalien verweilen.	
555	13 Nov.			An den Forst Lieutenant	die Forst Kapitalien nebst Einquartirungs Register in Empfang genommen.	

No.	Datum	Actenst.	Nro. des Catalogs	Adresse u. Briefsteller	Inhalt	Bemerkung
556	d. 14ten Nov. 1833.			Das d. Gemeinde-Vorsteher Gr. Brühl in Leiserode	Benachrichtigung des Hervorbringens der verwaltl. Vorsorgen. Vergleichung u. Vorschlag, darauf anzuordnen, daß auch die verwaltl. Kindlingerschen Vigilantensammlung mit der angef. Verwaltungsbehörden verwaltet werde.	561. 709.
557	d. 18ten Nov. 33			Der Gallerie-Diener Schultz	Bittet um eine Gratifikation.	vom 31 May 34 a. Genl. Intend. z. z. Schultz, daß demselben 50 Rg. Gratifikation gewährt wird.
558	19 Nov.			Das d. Gemeinde-Vorsteher Gr. Brühl	Verschiedene Schriften einzureichen d. Bauerwechsel.	
559	22 Nov.			Professor von Medem in Stettin	Benachrichtigung über Philipp Reinhafers Leben und Wirken und seine Empfehlung der Fortsetzung seiner Sammlungen betreffend und über die Art der Lösung derselben in die Hände d. Vereins.	
560	25 Nov.			Archivar Dannel in Salzwedel	Unterstützung einiger von den Cavissen über die spitzen von ihm verwaltet. Landwehrbezirken in der Gegend v. Salzwedel und die Verbesserung [illegible] Verzeichniß seiner Alterthümer.	
561	d. 2 Dbr.			Herr Gerichtsdirector Gr. Brühl	Daß derselbe seine Bitte um die Ges. Verwaltg. Vorsitz bei der Fortsetzung der Kindlingerschen Vigilantensammlung zurücknehmen werde.	556.
562	d. 4 Dbr.			Von den Vorsitzenden der Abrecht zu Wolfenbüttel	Nachrichten über Reinhafers Leben und Wirken und Verzeichniß der Bibliothek zu Wolfenbüttel.	
563	5 Dbr.			Das D. Syndikus d. Z. Ministerium v. Altenstein	Rückgabe zu den Acten. Verzeichniß und Brief der Dannelschen Alterthümer Sammlung.	547.
564	12ten Dbr.	17.16.		Das Herr Gerichtsdirector	Von Zerbst wird bei Godesberg unfern Bonn von Fr. Schilling 1832 in Wolf gezeichnet — für 23 Dbr.	

No	Datum	Actenst.	Nro. des Catalogs	Adresse und Briefsteller	Inhalt	Bemerkung
565	12 Dbr.			D. Syndikus d. Ministerium v. Altenstein	Aufforderung zu gutachtlicher Aeußerung über die von dem H. Archivar Dannel der seiner Sammlung schon gemachte Zusatz-Vermehrung Alterthümer gehörende Summe von 1000 Rg. als Vigilantensammlung.	
566	13 Dbr.			Das d. Archivar Dannel in Salzwedel	Anzeige derselben von der Zurückgabe der Landwehr-Bezirke, und von der Besprechung des Herrn v. Hertefeld, und dem Zweifel darüber, ob die Fortsetzung der Vigilantensammlung [illegible] Alterthümer Sammlung zu machen sei.	
567	17ten Dbr.			Der Landrath Deppe	Benachrichtigt, daß das gepflegte Kirchensiegel der aufgehobenen Klosterverpflegungs Kommission hierher und weiter gesandt sei.	
568	20 Dbr.			Archivar Dannel zu Salzwedel	Er macht seine Forderung über den Werth der Alterthümer Vigilantensammlung.	
569	23 Dbr.			Das D. Syndikus d. Z. Ministerium v. Altenstein	Der Entwurf der Dannelschen Sammlung über den Preis von 800 Rg. zurückgesandt	
570	25 Dbr.			Gerichtsdirector Albrecht	Daß sie von dem Landwehrbezirke Salzwedel Alterthümer erhalten, in Holz geschnitten werden, Inhalt der Verzeichnisse, der Bücherschein abgewartet werden solle	den 28 Dbr. mit dem Inhalt gegen Quittung zurückgegeben.
571	26 Dbr.			Gallerie-Diener Thorer	über seine Anstellung und Verpflichtung, die Aufsicht und Zusammenstellung der Gypsabdrücke betreffend.	
572	28 Dbr. 33			Der Gen. Lieut. Graf Brühl	Anzeige der Ankunft des Herrn Dr. Wagner und d. Anzeige der Verzeichnisse zu haben.	

Nro.	Datum	Nro. der Actenst.	Nro. der Catalogs	Adresse u. Briefstelle	Inhalt	Bemerkung
573.	8. 16 Jan 1834			General Major v Wedell in Breslau	schreibt sich mit dem Sammeln v. Notizen auf der Bibliothek und wünscht Colbatzer Gilgenbriefe, und übersendet eine Zeichnung davon, so von einem ähnlichen Bild mit Colzwedell	
574.	20. Jan. 34.			demselben	einige Mittheilungen über das Colbatzer Dominikbild mitgetheilt.	
575.	25. Jan. 34.			Dr. Grellam Minister v. Altenstein	Anweisung d. Dotat. Archivs um Auszug aus dem Ministerium zur Bewerbung der Sammlung Pommerscher Urkunden, so weiter gefordert zu werden kommt, wurde.	
576.	=			Dem Gemahl	Zurückgabe des Protocolls mit Genehmigung und Abschrift: Bewilligung, dass die hiesige Bibliothek mit besonderer Rücksicht auf Pommern vermehrt und das Geschenk Sr Majestät.	
577.	"			An den General Inland Gouv. Brühl.	die eben erwähnte Abschrift nebst Anordnungen wegen Herstellung der Gebäude Garnisonsgericht bei Cavalleriekasernirung und Stallung	
578.	29. Jan. 34.			Gen. Gouv. Albrecht	fordert zur Bestätigung d. Begnadigung Stand und Namen des Falsch beschuldigten Hirtenknaben und Mittheilung	
579.	30. Jan.			Ehemal von Lindheim Major a. D. Inspector	giebt in Allerunterthänigkeit Nachricht über Friedrichs des Grossen Organ.	die Cavallerie Regts. N. 24 d. Prinzen Heinrich, des Prinz Ferdinand von Braunschweig, Liebhaber Regiments.

Nro.	Datum	Nro. der Actenst.	Nro. der Catalogs	Adresse u. Briefstelle	Inhalt.	Bemerkung
580.	30 Jan. 34.			General Gouv. Landwehr Gen. Brühl.	dass die Leitung Bergemann, während der Krankheit seiner der Regierung, dem Dienst in dem Büreau mit vorstehen möge.	
581	31 Jan. 34.			Demselben	anbefohlen worden.	
582	"			Gen. Gouv. Gebeimrath Prinz Albrecht	Begnadigung des mit dem Julius bestraften Herrn Fichtner anzuzeigen.	
583	1 Feb. 34.			Der Landdrost v. Hagenow. v. Schmidheim	die Vor- und Besitz der Geschichte Bücher des Prinz. Bernhard abgeschickt. Mittheilung über Friedrichs des Grossen Regierung zur Genehmigung u. allerunterthänigst verwendet.	579. 580. 590. 697.
584	3. Feb.	I. K. 9.		Das Commiss. Schmidt und.	dass S. Majestät mit dem Capitain Abbetson wegen Rückkauf des Fürstenthums Neufchatel die Commission übertragen geruht haben	am 5 Jan Feb. in Angelegenheit Fürstenthum Neufchatel
585	"			An den Gouv. Inland Brühl	Benachrichtigung von Anordnung der Regierung d. Gehalt dem Lehrer zu Mewe zum Unterhalt des Lehrers	
586	4 Feb.	I. N. 1.		Der Gen. Gouv. Prinz Albrecht	dass Se Majestät geruht haben den Regier. Rath v. Fichtner anzuweisen in der Sache Commissar zu bestellen	821.
587	"			An den Gouv. Inland. Gen. Brühl	Anzeige von dem Befehl des Regierungs Einrichtung	
588.	6 Feb.			Demselben	dass ein Einwand gegen Haberzettel über das Patent des Fürstenthum Neufchatel angefertigt werden möge.	
589	7. Feb.			Der Geheimrath Dr. Mayerhoff z. Gesandt von Lindheim	dass mit dem Organ, welches dem Prinzen Heinrich des Prinzen Ferdinand von Preussen zu geschrieben wird Schriftwechsel Commission.	583. 591. 840.

Nro.	Datum	Actenst.	Nro. des Catalogs	Adresse u. Briefsteller	Inhalt.	Bemerkungen.
590	d. 8ten Febr.			An den Kanzler v. Hindenberg.	Zustandigung der Eingangsrechte des Prinzen Heinrich u. des Hofkammerrath v. Fichtner, einige Anfragen des Prinzen vollständig beantwortet haben können über die Eigenmächtigkeit, daß der Prinz in den Besitz u. Leidlichens Organ gewirkt.	589.
591	"			Wirklichgeheimrath Freiherr Brühl	daß Se. Majestät geruhet hat die Abschmelzung über die Hinterlassenschaft der Prinzessin Amalia vorzunehmen, u. daß Sie will ein gutachtliches Anerkenntniß und das Publikum verhandelt werden möge.	
592.	16 Febr.				Anzeigen über das Ableben Cölner Bischof.	
593.	d. 19 Febr.			Meyer v. Kalckreuth	Wegen Anstellung des Münzeisenmeisters Gruhn als Gehülfen in der Münze beim Münzamt.	
594	=			An denselben.	Genehmigung derselben.	
595	22 Febr.			J. B. Friedländer	bittet um nochmalige Eckartshausen Abschrift über das Recht der Münzstempel bei der Klöster zu Gnesen zu Gnesen.	mit Rand zurückgeschickt weil die Abschrift bereits früher eingesandt.
596	25 Febr.			Wirkl. Geheimer von Medem in Stettin	Für die Todtsche Büchse eine Belohnung: „Anton Philipp Hainhofer und der sogenannte Kunstschrank in der Kunstkammer zu Berlin".	
597	4 März 34.			An den Kanzler Danneil in Salzwedel	Anzeige über Einsendung des Silbergehalts der 800 ℔ vorgefundenen.	
598	8 März.			Generalpachtamt Gen. Dir. Brühl	Anzeige Empfehlung einer von dem Münzmeister Kretschmer vorgelegten Probe der Münzen, so wie über die Verschiedenheit der Münzen.	

Nro.	Datum	Actenst.	Nro. des Catalogs	Adresse u. Briefsteller	Inhalt.	Bemerkungen.
599.	11 März 34			An d. Gen. Pachtamt Gen. Dir. Brühl	Das gute Gewicht der Münzsorten über F. Kretschmer nachgewiesen. Probirung von diesen Sorten der Münzgattungen.	
600.	12 März			Derselbe	Bestätigung des Neuchatelser Chirurgen Klemm.	587.
601	=			Denselben	Anbefohlen.	
602	=			Kanzler Tieck	Bittet um Anbefehl über die im J. 1831 von der Kunstkammer abgeliefert. Bücher zu verhandeln.	
603	13 März			Denselben	Die genommene Anbefehl.	
604	"			Wirkl. Geheimer Pachtamt Gen. Dir. Brühl	Daß mittelst allerhöchster Ordre vom 15 Jan. die Anlage der Damnitzschen Silberscheidung genehmigt sei. daß die Abnahme u. Zusammensetzung u. Darstellung vorgenommen sei.	
605	19 März.			Kaufmann Danneil in Salzwedel	Anerbietung seiner Silberscheidung Anstalt, so wie die Bedingungen und Modus der Benutzung derselben.	
606	20 März			Gen. Pachtamt Gen. Dir. Brühl	Anfrage betreffend alte Münzen bei Finsterwalde.	
607.	"			Denselben	Zusammenhang der nro. 604 und 606. in Beziehung auf Herstellung der Kaufmannschaft der Scheidung durch Verkauf zur Herstellung der Gen. Silberbarren u. daß Bedürfniß der Danneil Silberscheidung in Salzwedel vorhanden wären.	
608	24 März			An d. Kaufm. Danneil in Salzwedel	Anzeige wegen Silberscheidung Anstalt, so wie die Interesse einer Instruktion für Handlungen in Beziehung auf Verbindung Silberbarren.	

Nro.	Datum	Actenst.	Nro. des Catalogs	Adresse u. Briefsteller	Inhalt	Bemerkungen
609.	24 Mirz 34.			Der Gen. Lieutenant Graf Albrecht	Dass S. Majestät zu der gnädigst Verfügung getroffen hat, dass der Prinz Heinrich von Preussen Königl. Majestät nächstens in Berlin u. für die Königl. Trauer bestimmt haben.	Am 26 März regen Gelegenheit erhalten
610.	26 Mirz			Gen. Lieut. Graf Brühl	Dass dem Artillerie Corps aufgetragen worden einen Probe Abguss zu Lauffenberg der Stücke gemäss Allerhöchster Cabinets Ordre vorzunehmen.	
611	18 April.			Artillerie Damerau in Salzwedel	bittet sich über den ihm Seiner Majestät Allergnädigst ertheilten Befehl, dass ihm der Lauf zu einem Mörser für seinen Park verfertigt werden u. überreicht 2 Zeichnungen 1. derselben zu einer gusseisernen Lafette mit Vorrichtung der Elevations Schraube, 2. Zeichnung für den Unterbau in Betreff der zu pflastern Allerhöchst	734.
612.	21 Apr.		dieselben		Der Vorgeschlagene werden unterthänigst vorgestellt.	
613.	25 Apr.		Von der Gen. Inst. Graf Brühl.		Sich zur Vorgeschlagene für die vom v. Glantz commandirte Engineur Abtheilung, so wie zur Artillerie Abtheilung und Zeug für den selben vorgetragen.	Datum d. 14 Juni der v. Glantz empfiehlt 80 Ex. zu empfehlen 645.
614	26 Apr.		derselbe		Table synoptique: Rapports spéciaux faits à l'académie des inscriptions et belles lettres, à l'académie des sciences et autres corps savans de ~~la cap~~ Paris sur les collections zoologiques et ethnographiques de M. Lamare Picquot " d. Journal und der jenige welche gedruckt, wo die Tabellarische Uebersicht befindlich	

Nro.	Datum	Actenst.	Nro. des Catalogs	Adresse u. Briefsteller	Inhalt	Bemerkungen
615.	7ten Mai 1834.			Der Gen. Lieut. Graf Brühl	Die übersandten "Rapports spéciaux" gehörig geprüft, nebst Zeichnung über die vorgeschlagene Verbesserung in der Vorrichtung des Hr. Picquot.	Exemplar sind übergeben und Rapports
616	10 Mai			Von Artillerie Corps Prof. Piechi.	Dass der Königsberger Artillerie Bibliothek zum Besitz einer zur vervollständigenden Suite 2 Küstenpferde gelieferte, und dem Zeughs: beschädigte m. bedeckt. dem Zeughs nro 50; und dem Zeughs: beschädigte m. abgedeckt Zeughs nro. 133.	1041. sind geprüft gegeben. d. 19 Jul. 36. ff.
617	19 Mai			Artillerie Damerau zu Salzwedel	Dass ihm vom Ministerio vom Zeughause 30 ℔. Zinn geliefert werden; die Taxirung und die Verrechnung der vorhandenen Altertümer.	
618	20. Mai			Von Kriegs Secretair	Kurfürstlich das Lob und Widerspruch des Grafen die Beigewalbenschaften des v. Trenckschen Corps und der Königsberger gelieferten.	vom 23 Mai zurückerhalten.
619	"			Wilhelm Franck	bittet dem Museum die Preußischen Riegenschen Alterthümer abgefolgen zu lassen und das Verzeichniss des Conducteur Franck zu Pobbin und Jasmund, zurückzusenden.	vom 28 May dem Gen. Lieut. Graf Brühl abgegeben unter nro. 623.
620.	23 May.			Von der Königl. Regierung zu Gumbinnen	Verzeichniss der Beyerschen Sammlung, nebst Ersuchen solche dem Museum zu überlassen.	614. 627.
621	26 May			Gen. Lieut. Graf Brühl	Sind zur Verfügung der 3 Feldgeräthe, zur Tagirung u. Taxirung des Kupfers und	622. 625. 626.
622	27 May			Von demselben	Dass die 3 Feldgeräthe über den Michael Wolgemuth aus Nürnberg sein- und ihre Fortschaffung frisch ein-	621.

Nro.	Datum	Actenst.	Nro. des Catalogs	Adresse u. Briefsteller	Inhalt	Bemerkung
623.	d. 28ᵗᵉⁿ May 1834.			An den General Intendant Grafen Brühl.	Bericht über die zum Theil ungünstigen Resultate der Rigaischen Bibelversammlungen und verschiedene Forderungen Frank's zu Bobbin.	619. 628.
624.	d. 29ᵗᵉⁿ May.			Königl. Preuß. Geheimen Rath Beyer zu Magdeburg	Ueberreicht die zum Theil ungünstigen Berichte der Bibelversammlungen	620.
625.	30 May.			General Intendant Graf Brühl	verlangt die Berichte der Consistorien und maximum der Forderungen der 3 wohlgemeinten Bibelgesellschaften	621. 626.
626.	=			An denselben.	die verlangten Nachrichten.	625.
627.	31 May			An d. Ministerium d. Geistl. Angel.	Mittheilung über die Bibelversammlungen	620.
628.	3ᵗᵉⁿ Juny			v. General Intend. Graf Brühl	dass von die Brüder Frank zu Bobbin zu schreiben u. von dort ein Fortsetzung für die Ringenhaldenslebener zu stellen sei	623. 629.
629.	=			An die Brüder Franck.	wegen zu stellender Fortsetzung.	628. 643.
630.	4ᵗᵉⁿ Juny			Superint. Preuß	überreicht eine Forderung von dem Bibel Frenkis, welche während seiner Gefangenschaft in Magdeburg in Arrest gehalten hat.	enthält bezügliche
631.	11 Juny.			K. preuß. Geh. Rath v. Waldenfels.	1. eine Landmünze von 1710 2. eine ziemlich dicke versilberte Goldplatte, beim Landbau das Schloß zu Schwedt vorstellend	
632.	=			denselben	einen Empfangschein übergestellt	
633.				General Intend. Graf Brühl	überreicht ein Gefundenes Exemplar zur Nachricht	
634.				An denselben	denselben zurück.	

Nro.	Datum	Actenst.	Nro. des Catalogs	Adresse u. Briefsteller	Inhalt	Bemerkung
635.	16ᵗᵉⁿ Juni 34.			General Intendant Graf Brühl.	Ueberschreibt das erbetene 634 u. 635 revidirten Gesetzbuch zur Einsicht mit Rücksicht zur Einsprache in den Gesellschaften	664.
636.	24 Juni.			An die Brüder der Rauhen Haus.	Empfangen von dem Hilfsp. Hein. Jacobsen Rechnungsbuch und besonders Empfehlungsschreiben und den Commissions Bericht	
637.	25ᵗᵉⁿ Juni			Dr. Tross Archivar des Cabinets. Amts	bittet Verbindung Bezahl zum Druck zu	
638.	26 Juni			Hofp. Dr. Förster	Geht mit, einen Empfehlungsbrief von Missionair Rhenius in Berlin wegen Druckes zu prüfen; ersucht Empfehlungsbrief für Buchhändler Perthes zu Gotha wegen Subscription	
639.	29ᵗᵉⁿ Juni			Empfehlung	Empfehlungsschreiben	
640.	30 Juni			Der Expedition der Bibelgesellschaft	übersendet den Bibelbericht für das Jahr 1834 mit Anzeige.	
641.	3ᵗᵉⁿ Juli			An den Hofp. Levezow.	Empfehlung des Collaborateur Jannicke.	648.
642.	4 Juli			General Intend. Graf Brühl	empfiehlt den Hofpred. Dr. Förster den neuen Gesangbuch Entwurf zu prüfen und das Einverständniß des Verlegers	646.
643.	6ᵗᵉⁿ Juli			Oberhofpr. v. Schlegell z. Capelle bei Jagerd	fordert im Namen der Brüder Frank zu Bobbin zur Zurückfordrung des Manuscripts der Ringenhaldenslebener Bibel Manuscripts auf.	629. 644. 657.
644.	7ᵗᵉⁿ Juli			An den General Intend. Graf Brühl	das erbetene 623 einzusenden Verzeichniß zurück erbeten	643. 656.

Nro.	Datum	Nro. der Actenst. Catalogs:	Adresse u. Briefsteller	Inhalt.	Bemerkungen
645.	7. Juli 34.		An den Gen. Inland. Insp. Brühl.	Zum Antwort auf den sub 613 eingereichten Bericht.	613. 655.
646	"		Forstmstr. Förster	Die Genehmigung des K. Gen. Inland. Insp. Brühl zur Verwendung des Holzes betreffend.	642.
647.	9. Juli.		Gen. Inland. Brühl	Ersucht, den Herrn Prof. Wach einen Lehnsbrief über [illegible] Zimmer zu verschaffen. (A. 40.) L. S.	
648	"		Prof. Devezan	Einsendet seinen Journal über die Besichtigung des Colbatzer Bauungsplans	641.
649	11. Juli		derselbe	Bericht über Besichtigung abgängiger Bäume, die auf der Landstraße [illegible] sind.	
650.	12. Juli		An den Ober-Präsid. von Ehert	Verzeichniß derjenigen und [illegible] 1834 eingetretenen Vakanzen, die zur Besetzung der adligen Stellen [illegible]	652.
651	"		Gen. Lieut. Prinz Lichtenstein	Ersucht zur Besichtigung einer Sammlung Bayerischer Artillerie-Gegenstände.	654.
652	"		An den Ober-Präsid. von Ehert	Daß der Chef Präsident der Regierung denselben zu unterstützen, die Zusammensetzung der adligen Stellen [illegible]	650 vom 14. Juli vom P. Präsident Ehert gegen Rückäußerung
653	v. 13. Juli		An den Gen. Inland. Insp. Brühl	Die Einziehung von [illegible]	

Nro.	Datum	Nro. der Actenst. Catalogs:	Adresse u. Briefsteller	Inhalt.	Bemerkungen
654	17. Juli 34.		K. Friedrich Berlin.	Einsendung einer [illegible] Bayerischen [illegible] Artillerie-Gegenstände zur Ansicht	651. 659.
655.	18. Juli 34		General Intend. K. Brühl	In Betreff der von Gallerie [illegible] Schultze [illegible] Glanz bewilligten Gnadenbeihilfen	645.
656	"		derselbe	Zurücksendung des Verzeichnisses der Bürgerschwadronen Pommern der Herren Franck.	644. 656.
657	"		An den Artillerie-Lieut. Hauptmann Schlegell in Colberg	Das Verzeichniß der Bürgerschwadronen Pommern der Herren Franck zurückerbittet	643.
658.	"		An den Gen. Inland. Insp. Brühl.	Mit Rückäußerung auf Nro. 656. [illegible] Herrn Franck [illegible]	
659	"		An denselben.	Sendung [illegible] der Mexicanischen Marschverhältnisse des Davidi	654. 665.
660	22. Juli		An Obrist von Zedlitz-Neukirchen	Einsendung [illegible] Zur Benutzung bestimmten Exemplar über die [illegible]	
661	"		An denselben.	Den Empfang [illegible]	
662	23. Juli		General Major v. Below	Bittet für die Zöglinge der Artillerie-Corps um [illegible] in die Reitbahn	
663	"		derselbe	Einsendung, Mißbrauch [illegible] Bemerkung (29. – 31. Juli) von 9–11 Uhr benutzt wird, jedesmal 20 Personen	
664	"		Gen. Lieut. Dietze	Ersucht [illegible] der [illegible] Antrag Nro. 628.	
665	28. Juli.		An denselben	Die Genehmigung des Gesuchs [illegible] Commission über Davidis [illegible] Bemerkungen und die Bezeichnung [illegible]	659.

Nro.	Datum	Acten-st.	Nro. des Adresse Catalogs u. Briefstellers	Inhalt	Bemerkungen
666.	28. Juli 34.		Hptm. Friedr. David.	dankt über die zum Druck eingesandten Abhandlungen abgegebenen Beurtheilungen eine Entschädigung nicht gewährt sein soll.	
667	=		Landr. Graf v. Dielitz	übersendet die bisherigen zur Vertheilung an Pfarren, Schulen und die Franklin. Sammlung, ein	
668.	30 Juli		Hptm. F. David	sendet die angelangten Exemplare	
669	1 Aug. 34		Gen. von Dielitz	verschiedene Exemplare nebst Empfehlungsschreiben beizuschließen.	
670	7 Aug.		Hptm. v. Rosenberg vorm. v. Alexander.	übersendet den Vorschlag zu Verbesserungen Empfehlung von selbst Verfassern von Lehrbüchern	688. 676. 672. 746.
671.	=		H. v. David	sendet einen Magistrats Verfügungsschreiben zurück	
672.	18 Aug.		Hptm. v. Rosenberg	Ordre über das übersendete selbst Verfassen und Einsendung des Preises über den Preis zu verfügen	670.
673	19 Aug.		Insp. Wach	schickt den Empfang eines Empfehlungsschreibens von Oberdiam.	
674	20 Aug.		Gen. von Prof. Lehzow.	die Lehrbücher der Kunst. Immer überliefert, und auch die Mittel- Handwerke Gesellen besitzen, und Lehrlinge festzusetzenden Schulen in die Hauptstadt von Stettin von 1823 - 1829 gehalten.	
675	21 Aug.		Gen. von Hptm. Zymmermann, Lehrer, Zynast	dankt sich mit welchen Empfehlungsschreiben, wie auch dem Fabrik Dr. Empfehlungsschreiben in der Kunst Kunstsachen nicht verfehlen.	

Nro.	Datum	Acten-st.	Nro. des Adresse u. Briefstellers	Inhalt	Bemerkungen
676.	23 Aug. 1834.		Hptm. von Rosenberg	bittet sein Vorhaben die 15 Exemplare zum Druck zu	670. 746.
677.	25 Aug.		Landr. Graf v. Dielitz	über 2 Exemplare v. welche eines zum Vollendung des Wahlberichts Anzeigen-Verzeichnisses — so wie eines andere Exemplar gebeten	681.
678	26 Aug.		Gen. Superintendent Eichbaum	bezieht sich bezüglich einer Kunstsache zu einem Winkel eines Buchs zum Gebrauch an	680.
679	=		Hptm. v. Schedelmann	bittet wiederum über das Colbatzer Panorama bild	
680.	=	I M. 77. 95.	Gen. Superintendent Eichbaum	Empfehlung v. Verabfolgung für das Schwerdtfeger die Kunstsachen mit 2 Exemplare eines Buchs beschenken zu wollen	678. über 28 Aug. ist das Buch Winkel angezeigt worden
681.	29 Aug		Gen. von Dielitz	übersendet das das gewünschte Exemplar nebst vielen Briefe und die Lehrgegenstände der gewünschten Lehrgegenstände Beyer Hptm. v. Heyden-Sommerlatte Lehrer Schwerdtfeger	677.
682	=		Gen. Superintendent Beyer in Magdeburg	dankt der Verfasser für Heydenschen Lehrgegenstände, die Exemplare nebst Empfehlungsschreiben sei	
683	31 Aug.		derselbe	Empfehlungsschreiben betreffend die Uebersendung der Sammlung	
684	"		Minister v. Schuckmann Excellenz	dankt die Kunst zur Zustellung von 154. für die verschiedenen Kunstsachen. Abschriften das H. H. David angenommen sei	
685	1 Sept.		Landschaftliche Commission	verschiedene Exemplare gütigst sandt	
686	"		Hptm. H. David	Empfehlungsschreiben der Lehrgegenstände	

Nro.	Datum	Actenst.	Nro. des Catalogs	Adresse u. Briefsteller	Inhalt	Bemerkung
687.	4 Sept. 34.			Gen. Pakul. Dielitz	überreicht die Zeugnissammlung d. 6 preuß. Offiz. Beyer zu Magdeburg.	
688.	5 Sept.			Land. Syst. v. Rosenberg	hat nun 7 Ang. kommuniciert die Vichtheim zurückgesandt	670.
689.	=			Preuß. Offizier Beyer in Magdeburg.	hat uns 6 Magdeb. u. einige Landräthl. Zeugl. mitgetheilt über dem Verbleib zu fragen.	
690.	6 Sept.			Derselbe	Antwort.	
691.	=			Aus dem Gesch. Verzeichniß	ist diese, wie die Beyerschen Zeugnissammlung entfallen, überfandt.	
692.	8 Sept.			Prof. Levezow	übersandt die Abbildungsliste der Kunstkammer von 1823–1829 zur Ordnung.	
693.	11 Sept.			Aus d. Gen. Stab. Gr. Brühl	Mittheilungen in Betreff von Gefangenen. Erwartet d. Antwort Anmeldungen — Gesuch um 14 tägigen Urlaub	
694.	20 Sept.			Aus dem Stralsund. Passelaqua	die das Magdeb. Museum betreffenden Gegenstände der Kunstkammer in einem Verzeichniß enthaltend 44 Nummern überfandt	696
695.	=			Aus dem Stralsund. Prof. Levezow	die Abschrift der Antwort d. Minist. Bernstorff betreffend Münz-Medaillen, Medaillen, Gemmen u. Intaglien aus den Jahren 1823–1829.	705.
696.	25 Sept.			Stralsund Passelaqua	übersandt die Empfangsbescheinigung über die zurückgesandten Gegenstände.	694.
697.	"			Aus d. Oberpräsidio v. Vincke Abg. Merseburg	Mittheilung über den Besuch des Herrn Seydlitz u. über Schenkung d. Gen. Bogen.	583.

Nro.	Datum	Actenst.	Nro. des Catalogs	Adresse u. Briefsteller	Inhalt.	Bemerkung
698.	d. 27 Sept. 1834.			Oberpräs. Schön	wiederholt seine Empfehlung über den Empfang des Herrn Assessors von Petzel	
699.	=			Derselbe	hat wiederholt	533.
700.	=			An d. Minister v. Altenstein	Gesuch um 14 tägigen Urlaub.	
701.	=			Derselbe	Urlaub.	
702.	=			Gen. Major Graf Brühl	Urlaub	
703.	30 Sept. 34.			Künstlerische Commission	überfandt die ministerielle Verfügung zur Communication an H. Beyer, und die Reg. Hauptkasse zu Magdeburg zur Zahlung von 130 ℛ für die durch überbrachte Zeugnissammlung angewiesen	
704.	21 Oct.			An den Gesch. Führer Beyer Magdeburg	Empfangsbescheinigung über die Zeugnissammlung	
705.	1 Nov.			Prof. Levezow	genehmigt die Empfangsbescheinigung über die übersandten Abbildungsliste einzusenden	695. 719.
706.	6 Nov.			An den Landrath Dannert in Salzwedel	Anfrage wegen der ihm abgenommenen Bernstein-Gegenstände.	
707.	11 Nov.			Verwalter Müller in Göritz b. Cüstrin	schickt den Münzen und Medaillen-Verzeichniß.	
708.	12 Nov.			Adjutant Maj. v. Thümen	den Gesch. Verzeichnisse, welche von Hauptmann Müller geprüft worden, zurückgesandt. 1. den Grafen Wolkonsky mit.	zurück. No. 280. 279? v. Gesch. Verz. wieder zurück.
709.	15 Nov.			Journal-Assistent Gesch. Brühl	dankt für die im Gesch. Verzeichniß enthaltene Sammlung von Siegeln und Petschaften und den Kindlingerschen Nachlaß gegen 36 Exemplare Urkunden in Empfang genommen wird kann	556. 720.

Nro	Datum	Actenst.	Nro. des Catalogs	Adresse u. Briefsteller	Inhalt	Bemerkungen
710.	15 Nov. 34.			General Adjutant Gr. Brühl	Circulaire betreffend das zu verwendende Briefpapier bei Sr. k. k. Majestät des Kaisers von Rußland.	
711	17 Nov.			An denselben	Einen Entwurf zurückgeben der Circulairverfügung zum Behuf vorgenommen Abänderungen u. Abschrift derselben zu den Acten	729. 755-756
712.	"			Fürstl. Anhalt. Cabinets Casse	Theilt die Preußen von S. Hoheit Herzog v. Braunschweig mit über die Sammlung Cleverscher Alterthümer des J. v. Maltitz in Pforten	726 783.
713.	"			Stabsr. Damnitz z. Salzwedel	Ueber die Verabfolgung u. Versendung der ihm abgekauften Alterthümer — über die zurückzulegenden Empfangbescheinigungen.	
714	19 Nov.			Gen. Major Adjutant Gr. Brühl.	Ersucht um die Alterthümer des Baron v. Maltitz zu Pforten	
715	20 Nov.			An d. Alt. Sammlung in Salzwedel.	Übersendet das Verzeichniß der Alterthümer, die Ergötzlichkeiten des Herrn Hofrath Büsching und die Zahlung; den beim Ausgraben und in der Altmark zu vervielfältigenden Empfangscheinen u. Abschrift der Quittung des Kunstkammer.	
716	22 Nov.			An den Gen. Adjutant Gr. Brühl.	Durch den Prof. Dittmar, der über die Cleverschen Alterthümer des Herrn Maltitz Auskunft geben kann, gutachten zu	
717.	23 Nov.			Derselbe	Durch den Prof. Dittmar Besorgung der Empfangscheine veranlassen zu wollen	
718	=			Derselbe	Sendet das Verzeichniß und die Alterthümer des Herrn Maltitz zurück.	

Nro.	Datum	Actenst.	Nro des Catalogs	Adresse u. Briefsteller	Inhalt.	Bemerkungen
719.	25 Nov.			Postdirection	Ersucht die Postanstalten um Empfangnahme über den Empfang der übersandten Alterthümer	705.
720	27 Nov.				Uebergabe von 36 Urkunden an das Ges. Archiv und Empfangnahme von 181 Rthlr. u. 4 Ngr. Recognitionen.	709.
721.	29 Nov.			Gen. Adjutant Gr. Brühl.	Circulair Verfügung, daß die Gelder in Cassen in Dienst stehender Officiere zu Depositen gegeben.	
722	"			An selben.	Daß am 1 Febr. die Uebergabe der Clevischen Alterthümer durch den Postsecretair Lezezow erfolgen solle.	
723	2 Febr.			An Generalpostamt Postmeister v. Nagler Excell.	Ersucht zu veranlassen daß Empfangbescheinigungen beigebracht werden.	711
724.	"			Stabsr. Damnitz zu Salzwedel	Anzeige der Richtigkeit der übergebenen Alterthümer	
725	=			An den Gen. Adjutant Gr. Brühl.	Die Empfangbescheinigung der Sammlung Alterthümer	
726	3 Febr.			An den Fürstl. Anhalt. Cabinets Casse	Die 6 Preußischen Quittungen der Alterthümer des Herrn Maltitz zu Pforten zurückzuschicken.	783
727.	4 Febr.			An den Gen. Adjutant Gr. Brühl.	Daß die Einbehaltung der Empfangbescheinigungen Behufs der Cabinets Alterthümer nicht abgewartet werden könne, als bis der Postsecretair Lezezow zurückkehrt, welcher deshalb Befehl mit Empfangscheinen zu versehen.	
728	6 Febr.			Prof. Dannel zu Salzwedel	Übersendet 8 Empfangbescheinigungen Altmärkischer Alterthümer, dabei 1 Empfangbescheinigung über Protokoll der Kaiserlichen	

No:	Datum	Actenst.	No: der Catalogs.	Adresse des Briefstellers	Inhalt.	Bemerk:
729.	9 Febr: 34.			Graf Brühl	Übersendet eine kleine ärztliche Zeugnisse über Beurtheilung der Krankheit in der Verwahrung eingeschlossen.	711. 756. 757.
730.	10 Febr.			Dresselbr.	Übersendet zehn Medaillen auf Hofgenant ausgeprägt von Fiesole und Taddeo Gaddi.	1672.
731.	11 Febr.			Vinckelbrn	die Rückgabe der Sammlung Bemerkung d. Ankaufs empfohlen	
732.	13 Febr.			Dresden	Verordnet zur Interessen einer Verwaltungsbehörde in der Generalsache Sammlung über die Sammlung Bemerkung	
733.	15 Febr.			Von denselben	einen über die Verwaltungsbehörde abgestatteten Bericht die Sammlung betreffend und zur Durchsicht u. Bemerkung, ob das folgende Schreiben	
734	=			Von den Minist. v. Altenstein	über das Prof. Sammel unterwürfige Vorstellung, die Benutzung des Museums für Forschungen nebst Mittheilung von dessen Inhalt eingeschlossen Vorschlägen u. Erklärung.	611.
735.	20 Febr.			Dresselbr. Lezgow.	schreibt nicht, in den Verhältnissen die Sammlung Gegenstände zu kaufen zu wünschen, welche zu dem Inventarisirten Bildwerken gehören, und in seinem Garnisonen sich befinden	
736.	22 Febr.				Anbringen der vorgeschlagenen Gegenstände des vorhandenen Bildwerken Sammlung	
737	23 Febr.			Von den Gen. Intend. Gr. Brühl.	Einzeige von der Rückgabe Verfügung u. Schließung nämlicher die ganze Behandlung über- nommen zu haben.	

Nro.	Datum	Actenst.	Nro. des Catalogs	Adresse des Briefstellers	Inhalt	Bemerkung
738.	24 Febr. 34.			General-Post. meister v. Nagler	über sendet den von Hr. Hofr von Minister von Altenstein mitgetheilten letzten Bericht über seine Bücher-Sammlung	
739.	25 Febr. 34.			Von denselben	über die Verabredung das zweiten Exemplar gebeten über Herrn den 1ten abzuwarten zu können.	755.
740	=			Von General-Intend. Gr. Brühl	welcher einen Gutachtlichen Bericht der von 15 Febr gewünschten Mittheilung von Hr. Excellenz den Herrn Minister	743. 754.
741	=			Von General-Direktor Dietitz.	bittet um Abstimmung einiger der zum Schinkel'schen Nachlaß gehörigen Zeichnungen, welche in der Sammlung vorhanden, bereits an- gekauft worden sollen.	
742.	=			Von denselben	Aufforderung, sich in Besitz einzusetzen, wo die noch Holzen für das nächst- anstehende Protokoll, auszu- suchen	
743	27 Febr.			Von den Gen. Intendr. Gr. Brühl	Erklärung ungenauer Vor- wurf (vrg. 740) und Gut- achtlichkeit der beobach- tenden, worin billig im nächsten Gutachtlichkeit	754
744	1ten Jan. 1835.			Vorgeschlagen Dr. Wagner zu Schlieben	Gutachtlich sich zu Ver- anstaltungen der Sammlung und Gemäldeschen Gallerie	
745.	2 Jan. 35.			Gen. Intend. Gr. Brühl	Genehmigte Verfügung be- treffend die Verein, der noch ein zu erwartende Vervollständigung.	

Nro.	Datum	Nro. des Catalogs	Adresse oder Briefsteller	Inhalt	Anmerkung
746	3 Jan. 1835.		Hünsch[illegible] Arnold	bittet um 6 Fuder. ein[illegible] diesjahrs um.	verf. 676. 791.
747	=		Kr. Herrlberg dem Grafen Brühl	den Einkauf des vorjährigen Heues bewilligt, und Ueberlassung des fürsten der[illegible] Herrschaft. vrv. 670. 672. 676.	
748	=		Der General Maj. Rühle v. Lilienstern	sendet sein diesjähriges Jagd-Gesuch ab. von Berghersdorf zurück.	774.
749	5 Jan.		Gemeinde Gr. Brühl	ordnet die Abhaltung der Treiben der 6 Gemeindevorsteher an den Fischer Fischer, zum Bestimmen	wie 5 Jan. von S. Fischer übergeben am 31 Jan. zurück gegeben.
750	6 Jan.		Der Derselbe	bittet die Anstellung der Holz-Scholler als Brenn- u. Bauholz-Hauer in den Revieren D, verbunden mit den Feldarbeiten anzuordnen.	763.
751	=		Gen. Lieut. Graf v. Hardenberg	übersendet zur Benutzung sein Gesuch um Ueberlassung einiger Bäume aus Luthers Garten.	761
752	7 Jan.		Der Oberpfarrer Augustin in Halberstadt	einige die Lutherspflanzung betreffende Papiere zur Einsicht vorgelegt.	760.
753	8 Jan.		P. Hegelmann d. Gemeinde Gr. Brühl	schreibt um Anlegung einer Baumschule der noch vorhandenen Lutherbäume zur Nachpflanzung übersandt.	769.
754	=		Derselbe	wiederholt die Bitte 740 auch ihm beim dürftigen Holzmangel Holz anweisen zu lassen; das Revier Radestadt soll beim Einwallen von Einwohnern genossen; auch müsse wegen der Pfarre geschehen – gibt dürftige Beschreibung.	740. 743.

Nro.	Datum	Nro. des Catalogs	Adresse oder Briefsteller	Inhalt	Anmerkung
755	8 Jan. 1835.		Gen. Pfl. m. v. Nagler	übersendet das abgeänderte Verzeichniß der Lutherpflanzungen	739. 759.
756	12 Jan.		Freiherr v. Friesheim	übersendet die gewünschte Berechnung über die zum Bau benöthigten Eichenstämme	729.
757	13 Jan. 1835.		Gen. Major Rühle v. Lilienstern	übersendet Zeichnung nebst Beschreibung der Lutherpflanzung mit Bemerkungen über	
758	=		Kgl. General Landwehr Insp. Brühl	über die Beschaffung der gewünschten Brennholzmengen Anordnung getroffen.	
759	"		Gen. Adjutant Generalmajor v. Nagler	den 2ten Jagdaufseher Carl Gottlieb Lehmann über Uebertritt des Forst-Schutzes, zu verpflichten	755.
760			Pfarrer Augustin in Halberstadt	Empfangbestätigung, der von ihm zugestellten Papiere.	752.
761	16 Jan.		Der Oberpfarrer Augustin v. Harlem	Bericht über die Lutherpflanzungen, nebst Zeichnung der zum Baumschule zu verwendenden Grundstücke	751. 1337.
762	17 Jan. 37		General Lieut. Dietitz	übersendet das Verzeichniß der Forstbeamten welche Holzberechtigung zum Bauholz u. Brennholz haben	am 20 Jan. zurückgegeben.
763	20 Jan.		General Major Gr. Brühl	daß die Scholler bis zu einer Holzmenge, von mit Hülfe des Forstpersonals Bäume zu fällen, die ihnen anzuweisenden Feldarbeiten gehörig verrichten können, deshalb als Tagelöhner bezahlt werden können; über Anstellung jedoch zuvor Bericht erstattet werden muß.	750.

Nro.	Datum	Absend.	Nro. des Catalogs	Adresse oder Vorschrift	Inhalt.	Anmerkung
764.	21 Jan. 1835.			Gener. Adv. Dielitz	ersucht um Rückgabe des G. Generalstabsmemoirs zu einer Vergleichung mit Texte der Instruction, und der Karten darüber, und Zeichnungen	765.
765	22 Jan.			An d. Gen. Lieut. Frhrn. Gr. Brühl	das verlangte Schreiben zu übersenden.	764.
766	=			An den Generalquartiermeister v. Schieden	über ein und den Feldzug d. Wasserlinie Hochwasser — das solche zur Kenntniss zu dir Kunde übergeben sei	
767.	26 Jan.			Maj. Prom	wünscht 3 Exemplare von allen Vorschriften über Einrichtung, Betrieb Erhaltung für den Prinzen Adalbert von Preuß	
768	27 Jan.			Gen. Adjut. Dielitz	übersendet die Rückgabe für das Ministerium verlangt Schreiben	den fragliche betreffend.
769.	28 Jan.			derselbe	übersendet die gewünschte Karten zu der Vorschrift Verlangt der württembergischen Militairs.	753. vom 4 Febr. 2 gehörenden Briefe in Empfang genommen.
770	=			derselbe	kann nicht angefunden werden.	
771	d. 4 Febr. 35.			Gen. Adjut Kortüm	verfehlt den mündlichen Aufträgen zur Einsendung der v. Naglerschen Sammlung alles Gutachten über Einrichtung vorzubereiten.	
772	6 Febr.			v. Hyalley der Generalstab	anzeigt, dass ihm beauftragt die Einsendungen d. den Vorschlag der v. Nagler Sammlung zu bewerkstelligen d. das Verzeichniss zu übersenden mitgetheilt.	

Nro.	Datum	Absend.	Nro. des Catalogs	Adresse oder Vorschrift	Inhalt.	Anmerkung
773	d. 6 Febr. 35.			Gener. Adj. Gr. Brühl	übersendet das Verzeichniss der verfertigten Zeichnungen des Gen. Gerhard.	
774	9 Febr.			General Major Pückler-Limpurg.	demselben das begonnene Gutachten zurück.	748.
775	12 Febr.			v. Hyalley d. Minister v. Altenstein.	über den im Etat 1833 des Allgem. Kriegsdepartements bestimmten Absonderungsbetrag — den Verwendungsbericht — den Personalbestand d. Militairs — d. Personalbestand	
776.	19 Febr.			v. Hyalley d. Gen. Adj. Gr. Brühl	verlangt Rückgabe des Entwurfs der Instruction d. Zeichnungen für die Einrichtung der Küsten d. Naglers Sammlungen	779.
777.				Gen. Lieut. Dielitz.	giebt das dem G. Generalstab. vorgewesene Inventarium der v. Naglers Sammlung zurück	
778.	d. 20 Febr.			Strotha v. Schoren	giebt über einen General Befehl (Januar Juni) von d. Raymond einen weiteren Befehl des G. Generalquartiermeisters v. Nagler das stehenden Heeres (Januar Juli) will vorhandenen Vorrath	Diese Quittung ist gegen die Zurückgabe der Zeichnungen der Küsten d. Ufer d. gegeben vom d. 7/9 35.
779	23 Febr.			An d. Hyalley d. G. Generalstab Abtheilung	Empfang von der Rückgabe des Inventariums d. v. Naglerschen Sammlung d. mitgetheilte Rückgabe des Verzeichnisses.	776.
780	=				Vollständig bekannt die Einsendungsmaterialien über Ordnung der v. Naglerschen Sammlungen.	
781.	25 Febr.			Gen. Cabinets Chef Albrecht	bemerkt auf Befehl des Königs. Gen. Lieut. v. Nagler, dass bei der Rückkehr Seiner Majestät des Königs Befehl zu ertheilen.	799.

Nro.	Datum	Eingang	Nro. der Eingangsliste	Absender bezw. Empfänger	Inhalt.	Bemerkungen
782.	26 Febr. 35.			Kön. Min. d. Geistl. Angel.	über das dagegen erhobene Anliegen des Kirchengebäudes zu Langenbielau und Gehalt.	
783.	"			Gen. Lieut. v. Brückl.	zeigt die Ernennung des Gen. Maj. v. Matthis zu Oels und Genehmigung Allerhöchsten Orts zur Annahme und Tragung der Ehrenzeichen an.	712. 755.
784.	"			Gen. Lieut. v. Dietrich	übersendet das Ableben des Inhabers Kürassier-Regiments Graf Wrangel (Ostpr.) Nr. 3.	
785.	"			Maj. v. Matthis zu Oels	übersendet das Museum seine Bibliothek Allerhöchsten Orts zum Geschenk.	Empfangsbestätigung vom 4. April 1835 Nro. 1302.
786.	27 Febr.			Freiherr v. Rauchhaupt zum 2. Male	dankt für die Aufnahme als Ehrenmitglied.	
787.	28 Febr.			Kön. Hoheit d. Gen. Feldm. Prinz Wilhelm	Dankt für die v. Matthis Ernennung zum Ehrenmitgliede. Genehmigung darstellen.	
788.	"			dasselbe.	übersendet ein Holzschnitt von A. Dürer, welches durch Ersteinwanderung der zu Breslau verstorbenen Frau Hofrath Amalie Heller dem Museum zugewendet worden ist.	
789.	"			Der Gen. Major Freiherr v. Minutoli	übersendet als Geschenk für die Alterthümersammlung ein vollständiges Exemplar der neuen Berliner Münzordnung	
790.	"			Ein Ungenannt	Danksagung	
791.	"			Gen. Lieut. v. Brückl	dankt dass von dem Hofmaler Arnold hier für das Museum angefertigte Bildniss Sr. Majestät angenommen und als antik dem Prof. Lepsius übergeben worden sei.	746.

Nro.	Datum	Eingang	Nro. der Eingangsliste	Absender bezw. Empfänger	Inhalt.	Bemerkungen
792.	28 Febr. 35.			Gen. Major. Freiherr v. Brückl.	benachrichtigt, dass das Diplom, welches Hallaschka ausgefertigt ist, mit Dank zurückgesandt worden sei.	
793.	"			Der Hofmaler v. Arnold	zeigt das Gelingen der ersten Abdrücke von der Platte an.	
794.	"			Gen. Lieut. Gr. Brückl	in Betreff des Arnoldt'schen Gemäldes, der v. Griesheim'schen Schule — Bilder von Zeichnungen der ersten Empfangsmonate betreffend.	798.
795.	2. März			Frau v. Rauchhaupt	den übersandten Pokal zurückzugeben mit der Anordnung, dass derselbe und alles was Herr Freiherr v. Rauchhaupt geschenkt, in das Inventar aufgenommen werde.	
796.	3. März			Professor Beyer in Magdeburg	bittet seine Ernennung gegenwärtig Urkunden gefl. zurückgeben zu wollen.	
797.	7. März			Der Gen. Lieut. Freiherr v. Brückl	dankt für die Ernennung zum Ehrenmitgliede des Vereins	
798.	10. März			Gen. Lieut. Dietz	bei der Empfangnahme Allerhöchsten Geschenkes Zeichnungen zurück gesandt.	
799.	"	I. K. 11.		Von der Gen. Lieut. Albrecht	das verlangte Gutachten über Bergers Anerbieten das Riesengebirge, mit Hervorhebung einiger dasselbe betreffenden Schreiben	781. 807.
800.	12. März			Professor Beyer	Gleich Entgegennahme des Gutachtens das Ersuchen für die weitere Benutzung	797.
801.	13. März			Kön. Hoheit Prinz Wilhelm	Danksagung für Übersendung des Ehrendiplomes	814.

Nro.	Datum	Nro. des Eingangs	Inhalt.	Bemerkg.
802	13 März 35.	Ob-Hofmeisterey Dielitz.	Anfrage wegen Einberufung der Beyer'schen Verwandtschaft zu Dielitz.	
803.	18 März	Gem. Vorst. Dielitz.	Anfrage ob das von dem O. F. G. freiwerdende Schaller zunächst Anspruch auf Diener hat?	
804	19 März	Die Vorsteher	Anfrage, ob der dem gewesenen Gegenstand zum Diener in Betracht der gehabten Dienste Holzstelle zu verstatten?	
805	30 März	Forst-Quart. Verwalter Dielitz	Einlieferung des Zeugnisses und des Diener'schen Attests.	
806	=	Allgem. Königl. Regierung und Königl. Provinzial	fordert auf die der hierselbst zu übernehmenden 10 Diener Einkleidungsstücke an das Stabsquartier Dielitz abgeben zu lassen.	520. 808.
807	=	Gen. Kommando des Prinz Albrecht	theilt das Attest des Dienstes [illegible] Reinholds mit.	974. a. 799.
808	31 März	Forst-Inspector Königl. Regierung und das Königl. Ministerium	theilt sich derselbe wegen der Diener Königl. an das Ministerium d. Geistl. U. u. M. Angelegenheiten und d. Kunst General-Anordnung zu wenden habe, u. dass seine Anstellung der Königl. genehmigt sein müsse.	
809	28 März	Graf Krosse	theilt den Förster Carl K. H. der Försterei Holzkaster (im Catalog K. 152) zur Ansicht zugeschickt werden möge.	816. 980.
810.	27 [illegible] März	Der Vorsteher	Einreichung des Gesuchs des Förster-Dienst-Stamm gebeten.	942.
811.	1 April.	Gem. Vorst. Dielitz	theilt das Ableben des Beyer Dienstes Diener Beyer mit.	818 823.
812	2 Apr.	Forstmeister Beyer	von dem Ableben des Forstmeisters Beyer u. zugleich um Urlaub bis [illegible]	

Nro.	Datum	Nro. des Eingangs	Inhalt.	Bemerkungen.
813	3 Apr. 35.	Gem. Vorst. Dielitz	übersendet zur Verfügung die beyden über die Abschrift von der Allerhöchsten Cabinets-Ordre vom 15. Jan. 1835. bestimmten Verzeichnisse der Dienstleute u. Dienstbursch Schützlanden zu. Hallenen Diener beim Büchsen	
814	=	Derselbe.	Einlieferung des Verzeichnisses über den Eintrag nro. 801. Inventarium in Betreff der Naglerey Dielitz	801.
815	4 Apr.	Derselbe	Einlieferung zu dem Eintrag nro 801; Abschrift der Inventarien u. Anweisung und das Einreichen — Verzeichnung in Betreff der Dallung zur Verfügung	809.
816	=	Der Commando	das K. Comp. Forst der Prinz Carl v. Preussen. den Holzmeister gegen unbare Gegenstände zu [illegible] — Gesuch	809. 817.
817.	6. Apr.	Der Commando	anbei zurück Schätzung des [illegible] u. gehorsamst Verzeichnis des Holzmeister, welches wir Commando Dallung der Försterey [illegible]	816.
818	=	Gem. Vorst. Dielitz	Bericht, die [illegible] Bericht einzureichen	811.
819	=	Gem. Vorst. Dielitz	welcher sich wegen der gegebenen Einkleidungsstücke [illegible] wünscht dass dem Diener Beyer [illegible]	815. 820.
820.	=	Derselbe	dass sie die Preise nicht [illegible] — mit Hinweis auf die von uns in der Naglerey. Preise genehmigten Anzeige	819.

Nro.	Datum	Nro. des Schreibens	Adresse oder Einhändler	Inhalt	Anmerkung
821.	7. Apr. 35.		Die Fichtnersche Vormundschaft zu Berlin	wegen Verkauf des Rehbaums auf dem St. Nicolaikirchhof zu Berlin	586. Verkauf von Forst-Forstgehalt.
822	8. Apr.		Gen. Commando Frankfurt	Anzeige über den vorgehabten Verkauf	
823.	11 Apr.		Gen. Lieut. Frhr. v. Brühl	daß die vorläufige Anweisung des Einkaufs der Forstbedürfnisse durch Beyer bestehen habe u. das Forstbedürfniß zu verabfolgen sei.	811. Forstbedürfniß
824	12. Apr.		Derselbe	daß in Ergänzung und Abänderung des Befehls vom 7. d. M. wegen des Holzes zu Bauten und Reparaturen Befehl gegeben sei.	825.
825.	=			das Forstbedürfniß betreffend	824.
826	15. Apr.		Gr. Forstrath Dietlitz	übersendet die Vogelfänger Allerhöchst verliehen	das Fangen der Vögel betreffend
827	=		Gen. Lieut. Frhr. v. Brühl	zeigt seine Reise und seine dort in Forstsachen übernommene an.	
828	26. Apr.		Gen. Lieut. Dietlitz	in Anlage übersendet ein Verzeichniß des Bedarfs zur Anlage des Forstgartens in der Forst-Baumschule	831.
829	28. Apr.		Forstm. Graf Lichtenstein	übersendet das Verzeichniß der von dem v. Nagler'schen Baumschule übernommenen Pflanzen	
830	29. Apr.		Gen. Lieut. Frhr. v. Dietlitz	wegen Zurücksendung des vom 28. Febr. an d. G. General Inland. s. p. s. eingereichten Verzeichnisses des Forstbedarfs Pflanzen	am 30. Apr. expedirt.

Nro.	Datum	Nro. des Schreibens	Adresse oder Einhändler	Inhalt	Anmerkung
831.	29. April 1835.		Gr. Hyazinth v. Graf Brühl	Gutachten über den zu ertheilenden Forstlehrlingsvertrag.	838.
832	1. May		Forstm. Frhr. v. Rudolf Müller	Forderung der Allerhöchsten Cabinetsordre wegen Verabfolgung von Bauholz aus den Forsten	836.
833	6. May.		An den Minister	das verlangte Gutachten wegen Forstbedienstetenwohnungen	
834	10. May		Kammerherr Thomsen in Copenhagen	übersendet einen Hirschgeweih einer Hirschart Amerikas.	
835	11. May		Kammerherr Baehmer	bittet um 10 Stck. 2 Ellen hohe Fichten zum Bau	837.
836	12. May		Forstm. Frhr. v. Müller	daß Oberförster Forstmeister Hennig die Forstlehrlinge anweisen werde	832.
837.	29. May.		Kammerherr Baehmer	daß er von dem Kammerherrn Baehmer 2 junge Fichten erhalten habe	835. 845
838	26. May		Gen. Lieut. Dietlitz	übersendet an den Forstmeister Beyer zur gefälligen Veranlassung	
839	29. May		An den Forstmeister Beyer in Magdeburg	Anweisung der Forstbedürfnisse Verwaltung von 100 Thlr. für die Forstbaumschule	848.
840	5. Juni		Graf v. Kleist-Retzow	übersendet Allerhöchste Cabinetsordre vom General Seydlitz, mit der Anordnung, daß die Büsten desselben verfertigt	589.

Nro.	Datum	Adlerschild	Nro. des Verbrechs	Verbrechen oder Vergehen	Inhalt	Anmerkung
841.	15. Juni 35.		I M. 42	Buchm. S. S. Hallenbach aus Danzig	Besuch der k. Kunstkammer einer Prüfung wegen gefertigter Ausbildung des Buchdruckerschen Buchdruckers zu Danzig.	
842	20. Juni 35.			Obertenkünstler Krüger aus Berlin an der Forst nach Förster	Besuch der k. Kunstkammer einiger Bücher über die Forste in den Gegenden ob die Abzeichnung einer Gravure des Herzogs... gefunden worden.	
843	22. Juni 35			Capitain Hebbetson aus England an den Forst. Förster	Besuch der k. Kunstkammer, ein Stück aus einem Spiele des Forst Wight.	
844.	30. Juni.			Buchh. Hallberg & Z. Gruben Brühl.	Anzeige genommen von dem in hiesiger Buchdruckerei Veränderungen vorgenommen	852.
845.	"			Die verschiedenen Kammerherren	Handel die neue Kunstkammer Rechnung zur Einrichtung der Kunstkammer zu Halberstadt zu Einrichtungen zu Halberstadt.	837.
846.	"			An den verstorbenen Kunstler Walpurger	Besuch der Kunstkammer Rechnung der verstorbenen Walpurger zu Innsbruck sei	sind abgestellt
847.	15. Juli.			Forstlehrer Oberforstmeister Hartig zu Brühl	Einverständniß a. Vorgenommene und Verbesserung b. Gebäude Erbauung des J. K. Theil. c. verschiedene Vorgänge der Einrichtung — Vorschrift und der Vorfälle zu Langerhausen.	527.
848	17. Juli			Kunstkammerdiener Beyer	Anzeige, dass ein Exemplar zu Magdeburg zur Einrichtung der 100 Thl. für den gehörigen Siegel angenommen wurde.	839. 850.

Nro.	Datum	Adlerschild	Nro. des Verbrechs	Verbrechen oder Vergehen	Inhalt	Anmerkung
849.	18. Juli 35.			Oberm. Meyer zu Berlin.	bittet um Einsicht für die Entwürfe. (Bauten. cod. Bittm. Domest. Bäume. jährlich 16 Cal. Ein. 16 Casp.	
850.	"			Der K. Forstmeister Beyer zu Magdeburg	dass die Regierungs-Magdeburg Einrichtung zu einer Einrichtung von 100 Thl. angewiesen sei	848.
851.	d. 19. Juli			K. Bibliothekar Dr. Klemm zu Dresden	Anfragen Betreffend die Einrichtung u. Einrichtung über die Sammlung d. vaterländischen Altertümer.	858.
852.	d. 20. Juli			Gen. Intend. Gr. Brühl	Die Anzeige unserer unter nro. 844. Bogen gelieferten Exemplare, dass die vaterländischen Alterthümer ~~aus~~ dem Antiquarium genommen, bekannt zu machen.	
853	23. Juli			Derselbe	Übersendet die Einrichtung der vom verstorbenen Kammerherrn über den Letzten	
854	24. Juli			Der derselbe	Übersendung mit einigen Anmerkungen d. Verfassung d. Gesamtbestand gegen die Einrichtungsbericht der verst. Kammerherrn in Betreff einer Einrichtung der Halberstädter Kunstsachen Verfassungen zu machen	
855	26. Juli			Der derselbe	Gegenvorstellungen gegen die vorgelegten Einrichtung.	
856	"			Der Forstmeister Beyer	dass die Reg. Forstbeamten Einrichtung der Regierung die durch seinen nicht gelesen wollen.	
857	27. Juli			Der derselbe	die gegen Antrag Bestätigung von dem Ministerium verfügten 100 Thl. zugestellt.	

Nro.	Datum	Schlussstempel	Nro. des Vorgangs	Vorgang oder Empfänger	Inhalt	Anmerkungen
858.	28 Juli 35.			An den Bürgermeister Dr. Klemm zu Dresden	Verweigert weitere Auskünfte über die Bücher-Sammlung des Carlsruher Volksvereins zu geben.	851. 878.
859.	30 Juli			Oberamtmann Schmidt Landesdirect.	Gutachtl. Bericht für die Gallerie in Mannheim die Zahlung der Wachsthürmer von Nonnen von 10 bis 4 Uhr; im Winter von 10 bis 3 Uhr.	864. 872.
860	=			Derselbe	Ohne Anschaffung des gedruckten Verzeichnisses für das Königliche Museum zu Berlin. Berlin 1835.	
861	2 Aug 35.			Buchhändler Beyer zu Magdeburg	Übersendet die Rechnung über angekaufte 100 Exemplare.	mit 29 Aug. gegen die Rechnung berichtigt.
862	3 "			Die Gallerie-Inspectur Schultz in Mannheim	Bittet um Anweisung der Person wegen Abschreibung Wachsthürmen.	
863.	"			An den Kammerherrn Rud. Thomsen zu Kopenhagen	Dankt für den über sendeten Gypsabdruck einer bronzenen Wachsthürme — und beauftragt über die künftige Anschaffung weiterhin Bericht.	
864.	7 Aug.			An den Oberamtmann Schmidt in Mannheim	Zusammenstellung des Berichts nro. 859; und Gutachten über Verfügung eines Verbotes der Wachsthürmen	859.
865.	5 Aug.			Den Inspector des mineralogischen Cabinets Prof. Dr. Weiss	Um die Ueberschreitung seiner Reisen-Entschädigung zu genehmigen Bestimmung der Rangverhältnisse in der Gallerie, und Abschrift Wachsthürmen.	
866.	6 Aug.			Derselbe	Ausdehnt seinen Urlaubs bis zum 7 Aug. an.	
867.	7 Aug.			Derselbe	Mineralogische Bestimmung der Rangverhältnisse in der Sammlung Stein. gem. Wachsthürmen.	

Nro.	Datum	Schlussstempel	Nro. des Vorgangs	Vorgang oder Empfänger	Inhalt	Anmerkungen
868.	7 Aug. 35.			Oberamtmann Schmidt in Karlsruhe	Urlaub zu Besuch mit Bücherschaften zu Heidelberg zu Besichtigung der Wachsthürmen zu Schwetzingen und.	
869.	8 Aug.			Derselbe	Den gewünschten Gutachtens über den Ankauf zu Bericht gegeben	1071.
870	13 Aug.			Oberamtmann Schmidt in Bruchsal	Fordert zum Festsetzung einer Inspectionen über die mit dem Schutzbauten Verschiedenen Einrichtungen, Verbesserungen, Erhaltung der Wachsthürmen zu Heidelberg Schwetzingen und Weinheim.	885.
871.	13 Aug.			Rent. Forst. Dannert in Schwetzingen	Über die Forst-Entschädigung für Wachsthürmen-Schwetzingen und Entfernung einiger Wachsthürmen gebeten.	
872.	15 Aug.			Oberamtmann Schmidt in Bruchsal	Über den Bericht nro. 859 betreffend die Verbesserung der Wachsthürmen, Bezirksämter Weinheim, Heidelberg, Schwetzingen, Mannheim, Bruchsal, Karlsruhe, Durlach, Pforzheim, Rastatt, Baden, Offenburg, Lahr, Emmendingen, Freiburg, Lörrach, Waldshut, Bonndorf, Donaueschingen, Villingen, Triberg, Wolfach, Oberkirch, Bühl, Achern, Kehl, Ettenheim, Lichtenau, Bretten, Durlach, Karlsruhe, Bruchsal, Mannheim, Schwetzingen, Heidelberg, Weinheim	859. 864. 870.
873	16 Aug.			Finanz-Procurator v. Hoffmann	Bericht über Verwendung des Fonds nro. 828 angeordneten Ausgaben	828.
874	17 Aug.			Derselbe	Die Winter-Inspectur Wachsthürmen angeordneten Besuches anzeigt.	
875.	"			An den Oberamtmann Schmidt in Bruchsal	Durch Abwesenheit des Herrn am 15 d. die Sammlung Karlsruhe Wachsthürmen in Augenschein genommen.	

Nro.	Datum	Adressat	Nro. des Verbrechens	Verfasser oder Einsteller	Inhalt	Anmerkung
876.	18 Aug. 35.			Der D. Hptmann v. Gerold v. Breitl	Denunciationen wegen des Ehe. vergl. nro. 872 – Bitte um Mittheilung des Rapportes über den Gendarmen Brunner – um damit beurtheilen zu können, welche Folge Anzeigen haben, und der Untersuchungscommission zu überlassen sind.	872.
877.	17 Aug.			derselbe	dass D. Brunstein sich sehr eifrig über den guten u. gewandten Verstand u. Handlungen des Gendarmen Brunner rühmend ausgesprochen habe.	
878.	21 Aug.			Adelsverein Fr. Klemm	durch die Adelsversammlung nro. 858. dass derselbe abwesend sein, gegen seinen Vorsteher vorgeschlagen worden sey	858.
879.	=			Vors. Danneil und Schwedel	überschickt Adelsdiplom und sagt derselben ein. a. das Inquisitorium derselben vom nro. 453–755. b. die Gerichtsakten über den Brandstifter v. Brunner 1835 gemachten Untersuchungen	
880.	22 Aug.			Der D. Hptmann v. Gerold Breitl	Bericht über die in Hinsicht genommenen Zurechtweisung des Vors. Danneil.	
881.	=				Bittet um Uebersendung des Inquisitoriums gegen Heilner über die Ursache der Verhaftung entwed. Adelsdipl.	
882.	26			An d. Gerichts Präsid. etc.	Vorstellung wegen der Mattenfabrik in der Nähe der Residenz d. Gerichtes.	
883.	24 Aug.			Den V. Vors. Danneil in Schwedt.	In Ergänzung von 871 einige Anmerkungen — durch welche Mittel es möglich wäre die Zurückgabe der Adelsdiplome zu erhalten	

Nro.	Datum	Adressat	Nro. des Verbrechens	Verfasser oder Einsteller	Inhalt	Anmerkung
884.	25 Aug. 35.			Der Denunciant v. Gerwel-Landwehr	Die vom 12 Juli 1830 gerichtl. aufgelegten Inquisitionen über den Diebstahl u. Mordbrand. Inhalten der Untersuchungscommission zu übersenden.	5.
885.	28 Aug.			Der D. Hptmann v. Gerwel Distrikt. Vorst. Breitl	Inquisitionen über die Gerichtsamt. Commission wegen Zurechtweisung des Vors. Danneil.	870.
886.	6 Sept.		Cat. I. P. Nro. 177.	Der derselbe	Anzeige über die, der Gesch. Königs Majestät gegebene Gelegenheit.	
887.	7 Sept.			Derselbe	Anzeige, dass Ehrenbezeigungen die Adelsdiplome zur Unterschrift u. Siegelung vorgelegt werden.	
888.	=				Der Inspektion der Adelsgerichte zu Potsdam Herr Geheimer Justiz Rath die Prüfung der noch rückständigen Adelsgerichtsakten. u. ordnet seine schleunige Beförderung an der Prüfung Commission anher zu wollen	
889.	10 Sept.			Der Geschäftsträger Credé	Anzeige über die Einsendung des Adelsdiplomes Stentz und Anerkennung.	
890.	=			Der Gemeinde Distrikt. Vorst. Breitl	überreicht 2 Briefe an den Pr. Minister des Innern die Gerichtsamter betreffend.	
891.	=			Derselbe	überschickt 2 Denkschriften des Königl. Adelsgerichts Assessors v. Nagler Excellenz.	
892.	=				Ernennung von 1 Beisitzer, von 3 Schöffen und dem Protokollführer bei Tarnowitz, u. von 3 Schöffen. – Gesuch des G. Gemeinde-Justizrathes v. Nagler Excellenz.	

Nro.	Datum	Schlagst.	Nro. des Verbrechens oder Vorfalles	Inhalt.	Anmerkungen
893	14 Sept. 35.		I. M. 24.	Gemeinschuldner Gerd Breihl	überreichend drei Manuscript der gestohlenen Novelle, in Charlottenburg gestohlen von Ludwig Salingre, zur Durchsuchung, als Geschenk Sr. Majestät.
894	15 Sept.			derselbe	Zeichnung v. Anzeige zur Verhaftigung von Gerd v. Hohenau, Anfertigung über Gegenstand v. Einbruch am 6 Nov. 890.
895.	=				Zu Memoria bekommt die Zurücknahme des Verhafts des Gemeinschuldners Gallavi- nar und der Heimschaffung
896.	25 Sept.				Der Pastor David Hoffmann aus Trömnitz bei Kloster Brunow im Kreis Posen stand der Beun- lung verdächtig. Silberst. ein Evan- gelium Gastwirt, welches in einem Graben bei Trömnitz gefunden worden.
897.	28 Sept.			Sr. Hyazinth d. Gemeinschuldner Gerd Breihl	über sandte zur Begründung der Verhaftung die Post an die Polizeibehörden des Gem. Damneil z. Labowedel wegen verschiedener Einbrüche.
898.	3 Okt.			derselbe	Verfügung in Betreff der durch verunglückten Gallavi- nar.
899	31 Okt.			Gemeinschuldner Dielitz	benachrichtigt von dem Verhaftsamt, dass wegen Haftung Goldarbeiters Silberstein durch die Polizeibehörde Damneil
900	=			=	Verzeichniss der einge- zogenen Goldarbeiter Silberstein.

Nro.	Datum	Schlagst.	Nro. des Verbrechens oder Vorfalles	Inhalt.	Anmerkungen
901.	2 Nov. 35.			Sr. Hyazinth Johann v. Nagler	durch den Gefangenen Strom v. Vogel zur Anzeige wegen Spiel z. und Betrug genannte Person Vallerugan (Scagliola)
902	=			Sr. Hyazinth d. Gemeinschuldner Gerd Breihl	Anzeige über die letzte Dan- reich Zeugnisse v. Gü- tersache über die Fortset- zung Verhaftungen.	897. 899.
903	3 Nov. 35.			Sr. Hyazinth	über weist die Anzeigen wegen unbefugten Schlachtens in die Franzberg im Kr. Ltz. Stralsund, gestohlenen Rind Einbrechens Rind Einbrechens zur Anzeige, einem Vergehen gegen Thierschutz.
904	=			Gemeinschuldner Dielitz	benachrichtigt, dass der Sr. Wagner in Schlieben ein Geldbetrag Summe 6 Thaler und aufgefunden habe.	907. 930.
905.	5 Nov.			Sr. Buchhändler Hyazinth Wagner in Schlieben	um die Verfügung einer Beschlagnahme von den Anzeigen- blättern der eingesandten Silbersachen, da sie um Verwechslung wegen der Aufschrift nicht genau Empfänger 6 gehalten.
906	=			Sr. Hyazinth d. Gemeinschuldner Kaufmann v. Nagler	über sandt einige Abbildung u. Schmuckzeichnungen über einige der dort gegangenen Sachen schmuckigen Raubes
907 908	16 Nov.			Sr. Wagner Schlieben	und dass der in Arb. stehende Einbrecher, der in Steine- berg gestohlene Diebstahl einige Silbersachen u. das Verzeichniss von nro. 113 - 156. - verschiedene Anzeigen	904

Nro.	Datum	Nro. des Schreibens	Adressat	Inhalt	Anmerkung
909.	18 Nov. 35.		Bibliothekar Dr. Flemming in Dresden.	wünscht Abgüsse von den in der Sammlung vorhandenen hieroglyphischen Alterthümern bestehend in Tafeln u. Cylinder mit Inschriften gegen Vergütung der Kosten.	924.
910	19 Nov.		Am Landwirthschaftsrath Dr. Wagner in Schlieben	Bestand des Seidenbaues, neue Versuche, und die Resultate derselben betreffend.	
911.	21. Nov.		Das Ministerium d. Geistl. Unterr. u. Medizinalangelegenheiten	wiederholt einen Bericht über die im J. 1831 und Algier überreichten Gegenstände.	132.
912	24 Nov.		An denselben	dass verlangte Bericht erstattet.	
913.	=		General Inspekteur Graf Brühl.	bedauert zur Berichterstattung über ein bei Pedrera Schloss vorhandenes Modell der Nürnberger Festung nicht.	
914	25 Nov.		An denselben	den verlangten Bericht.	
915.	26. Nov.	I M. 41.	denselben	übersendet einen von Herrn Kallenbach zu Elbing eingesandten Aufsatz über die Schiffahrt auf dem Kanal zu Danzig.	
916	=		denselben	den gewünschten Bericht über die Kunstsammlungen; die Gallerie.	
917.	2. Oct.		denselben	übersendet zur Kenntnisnahme d. Inhaltsanzeige eines Schreibens.	
918	3. Oct.		An denselben	den verlangten Bericht.	

Nro.	Datum	Nro. des Schreibens	Adressat	Inhalt	Anmerkung
919	8 Oct. 35.		Bibliothekar Dr. Flemming	Empfangsbescheinigung	924.
920.	13 Oct. 35.		Bibliothekar Flemming zu Dresden	übersendet die Beschreibung der vorhandenen Alterthümer nebst Zeichnung des Bruchstücks.	923.
921.	14 Oct. 35.		Gen.-Int. Graf Brühl	fordert den Dr. Förster auf seine Aufsätze über Schiffahrt abzufassen	vid. 917.
922	16 Oct. 35.	—	—	Dr. Förster an den Grafen Brühl	der gefordert Bericht.
923.	=		An den Bibliothekar Dr. Flemming in Dresden.	Empfangsbescheinigung über die Gypsabgüsse und Inhaltsanzeige über fehlende Nummern.	920. 909.
924	=		An das Ministerium der Geistl. Angelegenheiten.	Empfangsbescheinigung über die Berliner Sammlungen u. Vorschlag über die Vervielfältigung der Abgüsse.	919.
925.	18 Oct.		An d. K. Gener. Intendantur Graf Brühl.	Die Kunstsammlungen betreffend Übersendung Inventarisirungen bei Insinuation	1096.
926	=		An denselben	die verlangten gedruckten Inventarien.	
927.	23 Oct.		An den Geh. Rath Schultz	Die beschriebenen A. u. B. von dem Wahlbruch Generalmajor Krazeisen zu Danzig wiederholt.	1293.

Nro.	Datum	Nro. des Abdrucks	Nro. des Catalogs	Adressat oder Einsender	Inhalt.	Anmerkung
928	3 Febr.			K. Regierung z. Gumbinnen	Zur Kenntnisnahme u. Anhalt b. Verfassung d. Landschulwesens über Schulgrundstücke zum Cultus d. Synode.	952.
929	28. Dec.			Derselbe	Um Mittheilung	
930.	31 Dec.			Derselbe	Erwartet Anzeige d. Eingangs d. Verfügung v. 14. d. M.	904.
931	=			Der Consist.	Bericht über d. Verfassung d. Schullehrer-Wittwen-Instituts, über d. Plenums-Beschluß d. Synode v. 1835 d. Verfassung d. Kur- u. Neumärk. Schullehrer-Wittwen-Instituts betr.	
932.	3 Jan. 36.			Derselbe	Den Verwaltungsbericht für das Jahr 1835.	
933	5 Jan.			Derselbe	Zur Empfangnahme eines Exemplars des Verzeichnisses der Lehrer, Lehrerinnen, Cantoren, Küster, Organisten, Hebammen, Todtengräber u. Armenschullehrer d. Provinz Pommern, Bestand d. Dec. d. J.	
934	6 Jan			Derselbe	Die Verfügung d. Hochlöbl. Regierung	1201.
935.	6 Jan.			K. Regierung Abth. f. Kirch. u. Schulw.	Bericht einzureichen d. Nachweisung d. Schulstellen, welche v. Einkommen v. 200 Thlr. u. darüber sind, u. d. Lehrer darin.	
936	7 Jan.			Derselbe	Chronik zur Kenntnißnahme u. Rücksendung.	
937.	9 Jan. 36.			K. Regierung z. Gumbinnen Abth. f. Kirch. u. Schulw.	Daß der Kenntniß Sr. Majestät des Königs die Stelle zum Lehrer in Potsdam 1829 ernannten Lehrers Zahlen wegen Nachholung der Prüfung vor d. Prüfungs-Commission zu Gumbinnen, u. daß d. Lehrer Zahlen d. Prüfung nicht bestanden habe.	Den 14 Jan. 36 in Empfang genommen.
938.	11 Jan.			Regierung mit Abschrift des Berichts des Superintendenten Dr. Eckardt in Stolzenau	Erklärung des Beckmann gemäß.	943.
939	13 Jan.			General-Direct. Gr. Bericht.	Bemerkungen die von der Regierung zu Potsdam Directions-Commissarien bei Revision der Schulen im Regierungs-Bezirk Potsdam gemachten Erfahrungen betreffend (wiederholt übereinstimmend mit no. 885)	885. 934. 1201.
940.	14 Jan.	I A. b. 131.		Derselbe	Bemerkungen des Consist. Präsidenten v. Bonin zu Königsberg über d. Bericht des Superintendenten Dr. Michael Angelos Jamrath zu Heiligenbeil über d. Schulen d. Kreises.	934.
941.	16 Jan.			Derselbe	Die Erklärung betreffend d. Gehaltes des Rectors Hoffmann zu Neuteich.	
942.	=			Derselbe	Anweisung einer Gratification für den Lehrer Gallasch zu Danzig pro 1836.	810.
943				K. Regierung z. Marienwerder v. Altenstein	Bericht über die Verhandlung über die Beschwerden d. Grafen v. Dohna-Schlobitten — welche jener d. Hochl. Comm. einreicht.	938.
944				Regierung mit Abschrift des Berichts des Dr. Wiggert zu Magdeburg	Entwurf d. Statuten d. Seminars z. Gardelegen.	

Nro.	Datum	Adressat	Nro. des Schreibens	Absender oder Einsteller	Inhalt	Anmerkung
945.	3 Febr. 36.			Die Prot. Deputation Levezow	Bericht zum Behuf einer Gegenschrift gegen die Beschwerde des Buchhändlers Reimer	in Sachen pto. d. Buchhändler Reimer.
946.	4 Febr.			An den Stadtsyndicus Hasselbach	Einige Acten betreffend die Prot. Levezow pro Reimer Gegenschrift mitgetheilt	vom 5. Febr. zurückgegeben.
947.	6 Febr.			An d. Prof. Tölcken	Die mit dem Manuscripte d. Prof. Levezow in Empfang genommenen Alterthümer zu besichtigen nebst den Münzverzeichnissen gutachtlich zurückgesandt.	
948.	8 Febr.			Derselbe	Übersendet die Empfangbescheinigung des Herrn Oberpräsidenten Gegenschrift	
949.	9 Febr.			Der Bürgermeister Justizrath Steibelt	Eine Jüdische Alterthümer, welche 1799 in Hindostan ausgegraben worden sind in Christiana zum Verkauf befinden.	951.
950.	=			P. Excellenz d. General-Intendant.	Bericht zur Einsendung des Verzeichnisses, welches der Reuter Pr. Majestät mitgetheilt hat.	
951.	10 Febr.			Herrn Steibelt	Antwort auf die Anfrage der Jüdischen Alterthümer betr.	949.
952.	11 Febr.			General-Intend. Graf v. Brühl.	Gutachtliche Äußerung über die Gegenschrift Reimer, für das Museum bestimmte Alterthümer betr.	926.

Nro.	Datum	Adressat	Nro. des Schreibens	Absender oder Einsteller	Inhalt	Anmerkung
953.	13 Febr. 36.			Von P. Excell. d. Gen. Intend. Gr. Brühl	Bericht über die von dem Bergbaubeamten Nemes eingesandten Alterthümer.	
954.	15 Febr.				Bericht des Polizeiministers Rosenbarth über den hiesigen Verkauf des Bergjuden Reuter.	
955.	=			Excellenz d. Graf Brühl.	Gutachtliche Äußerung über Einschaltung über den Reuterschen Verkauf.	973.
956.	=			Excellenz d. Kammerherr Graf v. Moltke zehn	Übersendet von dem Pr. Hofrath Levezow für die Königliche Sammlung der Antiquitäten der verstorbenen Otto v. Guericke.	
957.	=			Excellenz d. Graf Brühl.	Meldung von der Ankunft des Geschenks von Otto v. Guericke.	
958.	=			Der Geheime Secretair Wedekind	Übersendet einen Pr. Bericht über die Ausgrabung einiger Alterthümer, wegen des Syb nro. 869 bey Pr. Majestät vorgetragen werden.	
959.	16 Febr.			Demselben	Empfangbescheinigung gegeben mit Genehmigung des Ministeriums.	
960.	27 Febr.			Der Hofrath Sala	Bericht einer Verordnung Pr. Majestät des Königs Friedrichs des Großen betr.	987.
961.	=			P. Excellenz Graf Brühl.	Bericht über die zum Verkauf angebotenen Alterthümer König Friedrichs des Großen	
962.	=			Derselbe	Über die v. Scholler bis zum 31 März vollendete Abzeichnung der Alterthümer zu vollenden.	

Nro.	Datum	Nro. des Eingangs Schreibens	Nro. des Ausgangs Schreibens oder Circularien	Inhalt.	Anmerkung.
963.	d. 29 Febr. 36.		Gen. d. Cavall. v. Schadow.	wegen der Zeichnungen Schadow mit seinen Verwandten geben.	
964	1ten März		Der Oberpräsident der Provinz Brandenburg Brüsk.	Verfügung betreffend die Verabfolgung der Zeichnungen Schadow und wegen anderweiter Disposition darüber.	
965.	4 März		General Lieut. Dietitz	Benachrichtigung von Empfang für die Kunstsammlung und das Museum erhaltene Zeichnungen.	
966	14 März		Gen. Lieut. Graf Brühl	übersendet einen silbernen Taufbecher u. andere silberne Schmuckgegenstände, die bei Colberg mit Münzen ausgegraben worden sind. Darauf Bericht über die Entdeckung derselben vom	967. 1034.
967.	15 März.		derselbe	den archivalischen Bericht über die bei Colberg aufgefundenen Münzen.	966. 1201.
968.	=		derselbe.	Benachrichtigung, daß der Eigenthümer von Treptow das Gefäß u. Münzen behufs Aufbewahrung hierher eingeliefert worden.	
969.	24 März		derselbe	Verfügung zur Abnahme der Schlußrechnung über den Gallerie-Bau, um nach den festgesetzten Etat Verschiedene der Künstler baldigst zu unterstützen.	
970	19 März.		derselbe	übersendet einen Kunstverein betreffend, mit Bericht des Gen. Lieut. v. Minutoli, Antrag zur Bestätigung derselben u. Circularverfügung an	

Nro.	Datum	Nro. des Eingangs Schreibens oder Circularien	Inhalt.	Anmerkung.
971.	d. 22 März 36.	Gen. d. Cavall. u. Gener. Adjut. Graf Brühl.	Bericht über die zum Ankauf angebotenen v. Brandtschen Gemälde.	988.
972.	d. 29 März	derselbe	durch die Regierung wird wegen der Prinzessin Friedrich Hoheit Gemälde Verfügung zur Ablieferung erlassen.	
973	=	derselbe	durch Allerhöchste Ordre das Reiterstück Künstlers für 50 Rt. angekauft und an die Kunstkammer überwiesen.	955.
974	2 April		Der Majestät der König übersendet die Künstlerberichte über die Reise nach Riesengebirge, die Arbeiten von Schinkel in Berlin.	781. vid. 799. 807. 1349.
974			Die mit Rondeisen nach der Kunstkammer überwiesenen Zeichnungen u. andere Kunstgegenstände	1822.
975.	31 März	Der Generaladjut. Gen. Lieut. Brühl	Leitung in Bezug auf die bei Bergenwalde in Sumpfen aufgefundenen Pfähle.	
976	2 April.	derselbe	Einverstanden mit der gemachten Einleitung	
977	7 April.	Graf v. d. Hagen z. Hohenhausen	übersendet einen vom 14ten Januar c. aus Posen von Graf Raczynski eingegangenen	
978	=	derselbe	Dank für das Geschenk u. Bitte um Ueberlassung über die Umstände d. Entdeckung	

Nro.	Datum	Abkunft	Nro. des Katalogs	Aufenthalt oder Verfasser	Inhalt	Anmerkung
979.	7. Apr. 36.			Bf. Herstellung des Grafen Brühl.	Anzeige von dem nächsten Heranbringen	
980	=			derselbe	Entfernung in Ansehung des Zehentabstandes.	809.
981.	15. Apr.		II C. 47.	derselbe	übersendet als Geschenk des w. Geh. R. Hr. Alexander v. Humbold in einem Stein mit Buch der Reise des Pizarro, u. die Geschichte eines goldnen Mondviertels	
982	=			derselbe	die goldnen Mondviertel zurück geschickt mit Bitte um Abgabe seines Namens für die Münzkammer vorzulegen zu wollen	
983	=			Hofr. Hempe	übermittelt einen Buchhändlerbrief Mannheimer. Abendstein für den Hofr. Rauch zu übergeben, wegen der Chodowieckyschen Sammlung — in Rücksicht auf die Kriegsgerichtsordnung. Sammlung.	
984.	16. Apr.			Hofr. Rauch	bittet mit Zurückgabe eines Buches zu warten, bis die Ordnung der Kriegsgerichtsordnung Sammlung.	
985	=			den Hofrath	Rückforderung der Kriegsgerichtsordnung zu Behufe einer Vorlesung, und darauf um Rückantwort zu bitten	
986.	18. Apr.			Herr v. Hagen in Bekennen	dankt für das Mitgetheilte, Gedruckte, bittet Exemplare zu Bekennen zu übersenden	977.

Nro.	Datum	Abkunft	Nro. des Katalogs	Aufenthalt oder Verfasser	Inhalt	Anmerkung
987.	21. Apr. 36			Bf. d. Grafen Brühl	dass die von 3 Sala bewilligte Anleihe von Friedrichs d. Gr. nicht zurückgezahlt werden kann	960.
988.	=			derselbe	Abschrift von der wahrscheinlichen Abstammung des Buchhändlers v. Mannstein Angelegenheit betreffend.	971. 1054.
989	=			den 3. Sala	Empfangsbestätigung von der Abfassung und Inhalt der Anleihe Friedrichs d. Gr.	1042.
990.	23. Apr.			Bf. Hofmarschall Brühl	die Handschriften d. Königl. Bibliothek über Goldmacherkunst die bei Weissagung entdeckt werden.	1118.
991	26. Apr.			den derselbe	das Verlangte Gedankensache	990.
992.	28. Apr.			Hofmarschall	übersendet die in der Kriegsgerichtsordnung enthaltenen Bemerkungen, d. Bücher selbst in Betreff des Kriegsgerichtsordnung.	993. 1004. 1006.
993	29. Apr.			Befehlen d. General der Infanterie	Antwort wegen Einsendung der in der Kriegsgerichtsordnung Bemerkungen	1004.
994	3. Mai			derselbe	Bemerkungen der Bemerkungen zur Kriegsgerichtsordnung	wegen d.
995	4. Mai			An derselbe	Antwort wegen Übersendung des Manuscripts.	
996.	d. 10 Mai			Bf. Hofmarschall Brühl	übersendet, das nach Verfassung der Kriegsgerichtsordnung geltenden Verfahren Gesetz, welches der Kanzleidirektor Dr. Wagner 1832 Dr. Majestät Kaiserlichen Verfassung.	274. 277.

Nro.	Datum	Nro. des Schreibens	Schreiber	Inhalt	Anmerkung
997.	d. 16ten May 36.		Gen. Adjutant Dietitz	in Betreff des Generalstabs. Nebel Voyage dans le Mexique zur Zurückstellung	
998.	17 May		Staats u. Cabinets Ministerium	über die Anzeige, die in Sorgau in einem Gebäude entstanden waren, darüber eine Warnung bekannt zu machen	1000–1002.
999.	18 May		Excellenz d. Gen. Inland.	Nebels voyage pittoresque mit gehorsamster Anzeige über den Empfang	
1000	19 May		Gen. Major v. Pestorff	Anzeige betreffend die Bestimmung der zur Anzahl. Pferde ungeeigneten Thiere	998.
1001.	20 May.		Derselbe.	dass mit den Thieren nicht Handel getrieben werden könne.	
1002	21 May		Excellenz d. Gen. Inland.	die Sorgauer Anzeige betr. Gebäude, Feuergefahr u. Warnung bei Brand. Abschrift mit Bericht d. Landrath.	1036.
1003.	"		Derselbe.	Circular-Anschreiben betr. Verhaltungsbefehle zum Verfahren mit den verdächtigen Pferden, Abschaffung d. Mistfinken, über Inspection d. Gestüte.	1037.
1004.	"		Derselbe	dass das von dem Bürger Gewehr angezeigte Gewehr nicht gefunden sei	1179.
1005.	"			Pro Memoria betr. Anstand die Ernennung des Veterinairs d. die Prüfung der Militairpferde	

Nro.	Datum	Nro. des Schreibens	Schreiber	Inhalt	Anmerkung
1006	24 Mai 1836.		Der Gen. Lieutenant	dass der Verbrauch des in der Feingrösse befindlichen Pulvers bis 5 Pf. bestehe. Vorlage von dem General Commando gegen Abschrift des Befehls zu genehmigen sei.	998.
1007.	30 Mai.		Lieutenant Schmidt d. Ingen. Corps d. Inspection	über Empfang des Befehls ein Exemplar, die Abschrift, die Gebäude betreffend	1012.
1008.	31 Mai.			Holz aus den Neuen Waldungen des Fürst. Herzogth. Sachsen, bedenklich die Ausführung der Forderungen des Fürst. Darneit.	1059.
1009	1 Juni.		Der Landschafts Director Dr. Wagner in Schleiden	Abschrift die Ausstellung d. Veterinairs betr.	
1010.	"		Der Gen. Major v. Stauff Präs. d. General Commiss. in Merseb.	Anzeige die Entdeckung des in Merseburg verkauften Pferdes ungeeignet in Feindesgefahr zu stellen gefährlichen Schadens.	
1011.	3 Juni		Gen. Inland Gr. Berndt	über Verkauf des Gestüts d. Fürst. v. Sternin einen bei Seerwalde gefundenen Feuerstein und Anschreiben.	1021. 1022. 1471, 1474
1012.	"		Der Gen. Lieut. Baron v. Hennet Excell. d. Herrn Feldmarschall Baron Lasse	Verzeichniss der 6 zu verkaufenden Hengste ungeeignet Fuhrwerks	1007.
1013.	"		Excellenz v. Stauff	über das ungeeignete Deutschinger Pferd gehörende Pferd.	1010.
1014.	4ten Juni.		Der Excellenz der Gen. Inland	Anzeige, dass der Gestüt zum Verkaufe ausgeboten ist, der Anzeige d. Gestüt Fleischhauer bestand.	

Nro.	Datum	Abkürz.	Nro. des Verzeichn.	Bestimmungsort	Inhalt	Anmerkung
1015.	9 Juni			von dem Hofe des Herzogthums	Empfehlung wegen Lieferung des Bedürfnisses der Pferde	
1016	=				Empfehlung des Herzogl. Forst-Verwalters Heinrichs	
1017.	11 Juni			Wardein Zölle der Gemarkung	schickt dem Meistbietenden verkauften Feldschützen einige bei Potsdam aufgefundene Antiquitäten	
1018	=			Versailles	bestimmt gegenseitig die Ratifikation des Friedens verabredeten Feldschützen.	
1019	12 Juni			Forstverwalter Förster	sagt sich die Pflicht der Lehnsmann wieder vorgestanden haben.	
1020	14 Juni			Bey den Gemarkungsgrenzen Brühl	Streit zwischen d. Lehnsherrn u. seinen Gemarkungs-Einwohnern	1024.
1021.	15 Juni			Forst Völker	giebt weitere Belehrungen über die Einrichtung der Herswalder Reinigkeit.	
1022	16 Juni			Verfügung von Forst Brühl	Gutgutheißung der Herswalder Reinigkeit.	
1023	17 Juni.			Herr Hunsch	zum Gebrauch der Lehnsmannschaft einen schönen Pferdeschlitten, welcher gerade einige Ausbesserungen hat.	1174.
1024	=			Hr. Binder	über das Lehnsherrliche Verfahren Friedens, daß namentlich zu Kiew einen gewiß. Vladimir gewonnen durch Hr. v. Ivenin sei.	1020.

Nro.	Datum	Abkürz.	Nro. des Verzeichn.	Bestimmungsort	Inhalt	Anmerkung
025.	d. 27 Juni 36.			Hr. von Hamel Mayr v. Hüser in Trier	Antwort zu Lehnsstand der Empfehlung wie Feuerbezeiger Herbeiführung Schwarzl in der die Lehnsmannschaft.	1035.
1026	=			Forstmeister der Gemarkung Gr. Brühl	Lehnsstand Vorzeichnung d. Bibliotheken Geschäftsmann Bericht über die Lehnsherrlichen Völker	
1027	d. 28 =			Im Hause	Antwort wie mir mein Bruder von Herrn Amartini vorstand, die in das Lehnsrecht der Gemeinden d. Lehnsmann einschlagen.	
1028.	d. 29.			Sage Ernst Graf Manchenberg Herrschaftsrath	die Lehnsherrlicher Feldschützen Empfehlung, d. Lehnsmann Lehnsherrschaft Lehnsmann zur Lehnsherrschaft der Lehnsherrlichen Feldschützen Lehnsstand	Derselbe wurde in dem 1. Regiment d. Reg. 36 in Berlin wo ist wiederholt Urlaub und über die Gemeinsch. Lehnsherrschaft haben Liebkosen
1029	30 Juni.			Im Hause	Lehnsmannschaft Lehnsmann.	
1030	=			Gemarkungsforst Gr. Brühl	Antwort d. Hr. Amartini Reise zur Lehnsherrschaft	d. 1 Juli zurückgesandt 1859.
1031.	d. 2 Juni / Juli			Derselbe	zur Lehnsherrschaftsbildung einer Lehnsherrschaft Lehnsmann Lehnsherrschaft Weber und Lehnsherrschaft, Lehnsherrschaft Feldschützen Lehnsstand	1033.
1032	d. 4 Juli			Derselbe	zum Geschenk der Lehnsmannschaft Lehnsherrschaft von Hr. Meisterschaft Amtsrath. a. Lehnsherrschaft von Feldschützen der Lehnsherrschaft Ilse. b. Lehnsherrschaft Gemarkung und derselben Feldschützen Lehnsherrschaft in der Lehnsherrschaft des Amtes zu Braschen. c. Lehnsherrschaft, Lehnsherrschaft genannt und der Lehnsherrschaft St. Catharina.	
1033	6 Juli			Im Hause	Empfehl. über den zweiten Lehnsherrschaft Lehnsherrschaft Lehnsherrschaft Lehnsherrschaft Weber	1031.

No.	Datum	Adjutant Verfasser	No. der Eingabe oder Vorschlags	Inhalt.	Anmerkung
1034.	8. Juli 36.		Prinz Wilhelm v. Eichstedt	Stellt die weitere Entscheidung des mit dem Forstrath Eichstedt gemeinschaftlichen Streites über Pflanz-Schneidelholz a. Morgen betr.	966.
1035.	12 Juli		Generalmaj. v. Hüser in Trier	Bestätigt den Empfang der erbetenen Beihülfe zu Herstellung des neuen Thores — bittet um weitere Verwendung.	1033, 1045.
1036	13 Juli.		Landrath v. Beerfort	3 Bücher Münzen u. das Vorgänger Schreiben zurückgesandt.	1002.
1037	14 Juli		General Adjutant Gr. Brühl	reist nach Seifersdorf — bedauert und wünscht die Gelegenheit wahrnehmen das Versäumte a. schreiben von Hänselmann.	1003.
1038.	=		Gesandte Ung. Graf v. Harlem	übersendet zur Unterschrift den Entwurf einer Convention mit Hannover wegen der Strafe a. Landwirthschaftlichen Verhältnisse zu Elbena	
1039.	d. 15 Juli		Landrath	dem verlangten Schreiben Bericht.	
1040	d. 20 Jul.		Gen. v. Diebitz	Anfrage wegen Verkaufs der Schreibmaterialien.	am 23 Juli erfolgen.
1041.	18 Juli		Forstm. Dr. Förster	sucht den Forst. Fleck der am 10 May 1834 mit der Königl. Friedrich Emmely. verbunden Lebenslauf gewünscht haben.	616.
1042	21 Juli.		J. Sala.	bittet seine Ordensverleihung Vorschlag d. Hr. Hänselmann b. fehlen.	989.
1043	22 Juli		Gen. Adjut. Diebitz	sucht d. Forstam. Oberschulz für d. Vermessung d. Schmalz in der Gemarkung Elbersdorf möglichst zu beschleunigen sei.	

No.	Datum	Inhalt	No. des Verfassers oder Empfängers	Inhalt	Anmerkung
1044.	23 Juli 36.		Prof. Dr. Kugler	Entschuldigt über die Nichtannahme der angetragenen Lehrstelle an der Kunstschule zu Berlin	
1045.	27 Juli.		Gen. d. Cavall. Graf v. Hüser	Bestätigt d. richtigen Empfang der bestimmt und sein bestes Dank für die Beihülfe	1035. 1056.
1046	28 Juli.		Gen. Lieut. Diebitz	übersendet mein Schreiben wegen Entschädigung an Lt. Gen. Emmerich	
1047.	=		Gen. Major Brühl	Gütigste Genehmigung in Betreff der Elbersdorfer Schulsache	
1048.	=			Briefe, welche zu Schulsachen gehört. Elbersdorf gehören an den General Inhalt unverändert	
1049	29 Juli		Landrath.	Billigt in Betreff des Forst-Verstoßes von dem zu bestrafenden Bauer Forst. Leviezow.	1057.
1050.	2 Aug.		Landrichter Rodenbeck	Empfangs bestätigt die Briefe von d. Gesandtschaft Frankfurt d. Oder.	
1051	3 Aug.		Landrath	Verbleibt.	
1052	4 Aug.		Gen. Lieut. Gen. Diebitz	Bestätigt die Verfügung wegen 5 Sh. Pfennig zur Schulbau Cassa v. 1835.	
1053.	5 Aug.		Gen. Gesandte Graf Schulz	Kommt wieder auf die Verschreibung wegen Erbauung einer Forst Schule zu Elbersdorf.	1058.
1054	8 Aug.		Gen. v. Minutoli	Dankt für mitgetheilte Elbersdorfer Acten — übersendet Gesetz Sammlung für Preußen in einigen Exemplaren	988.

No.	Datum	Schimp.	No. der Vorschrift oder Zeitschrift	Inhalt	Anmerkung
1055.	10 Aug. 36.		Graf v. Hagen zu Hohen-Vietz	schenkt ein in der Nähe seines Gutes ausgegrabenes altes bronzenes Schwert.	1113.
1056	=		General Graf v. Kleist zu Trier	über das im Teufelsberger Forste gefundene, in Minden gehörige Schwert.	1045.
1057.	11 Aug.		Gen.-Lieut. Graf Brühl	dass zum Verkauf der bei Vietzen gefundenen Bronze-Celtes Einverständniss ertheilt wird	1049. 1168.
1058	=		Sylvestermeister J. C. Schultz	schenkt dem Museum einen Bronze-Celt von dem Gnevikower Funde.	1053.
1059.	12 Aug.		Prof. Damm in Salzwedel	dass er der Vorsteherin der Frl. Brandt in Mittenwalde einen Bronze-Celt und einen Feuerstein-Celt übersandt habe — der Letztere war einige Zeit Amtsblatt gefunden Feuersteine habe.	1008.
1060	15 Aug.		Geh. Rath Dr. Lichtenstein	dass die bei Lissa in einer Urne gefundenen Bronze-Celte in natura übersandt seien	
1061	17 Aug.		Gen. Prof. Damm	bekannt die von ihm ausgebaggerten Bronze-Celte	
1062	=		Gen. d. Inf. Graf v. Brühl	den zum Verkauf bestimmten Celt — den Besitz der Bronze-Celte und Feuerstein-Celte — einen Celt — die Ungarischen Celte — Besitz der Feuerstein- und Bronze-Celte und Gelassen einen Feuerstein-Celt	1067.
1063.	22 Aug.			Celten Celt Celte Celt Celt Celt Celt.	

No.	Datum	Schimp.	No. der Vorschrift oder Zeitschrift	Inhalt	Anmerkung
1064.	d. 31. Aug.		Gen. d. Inf. Graf v. Berg z. Fl. Katz b. Danzig	über Ausgrabung alter Bronze-Celte bei Fl. Katz, Kreis Dirschau, und Ausgrabung eines Steinkistengrabes mit Urnen etc.	1077.
1065.	d. 5. Sept.		Gut. v. Schlieben in Schlieben	bekannt und gewissen Ausgrabungen bei Frankenheim und Altwalde, verlasse den Dr. Wagner nach Berlin	
1066	=		Dr. Mädler	schenkt drei Bronze-Celte aus Mecklenburg	
1067	d. 6. Sept.		Gen. d. Inf. Graf v. Brühl	sowie Antwort auf No. 1062, bekannt die Einlage Celt Celte — den zum Verkauf bestimmten Celt — den Celt Damm. Celt Celte — den zum Gelassen Celt v. Kayser. — d. d. Celt	1062
1068	=		Derselbe	dass die drei Gemmer Bronze-Celte v. Minutoli Celt Celte Celte gefunden	
1069	=		Gen. d. Inf. Graf v. Schwerin v. Minutoli	bekannt die Zahl der Einsendungen	
1070.	d. 7. Sept.		Derselbe	Einen.	
1071	8 Sept.		D. d. Gen. Graf v. Brühl	übersendet ein Exemplar gedruckten Celtes	868.
1072	9 Sept.		Gen. d. Inf. Graf v. Minutoli	Einsendungen Celte Celte	
1073	10 Sept.		Frau Gen. v. Knobloch zu Osterholz i. d. Altmark	dass derselbe die bei Osterholz gefundenen Bronze Celte Celte Celt.	1079.

Nro.	Datum	Adressat	Nro. des Vortrages oder Briefstelle	Inhalt	Anmerkung
1074.	1.11 Sept. 36.		Gen. d. Infanterie Dr. Wagner in Schlieben.	Mittheilung mit dem Befehl, Johann Schmidt festzustellen, die Lohnung Preis zu bezahlen & datum unter den Arrest zu geben.	
1075.	12 Sept.		P. Hauptmann d. Gend. Brühl	Lebensstand d. z. Gefängniß verurtheilten Bauernknechts Ludwig. Fernmündliche Rücksprache d. Herrn v. Minutoli	
1076	=		dsgleichen.	Ferneres Lebensstand des Mörders Johann Wagner wegen Mord- u. Todtschlags.	1083.
1077.	=		Frau Eigenthümerin Berg in Kl. Katz.	bittet die Ihnen noch verbliebenen Pferdeschirren, welche Zeuge d. Frau Antonie Berg gehörig & demnächst herausgeben.	
1078	=		P. Hauptmann d. Gend. Landr. Ch. Bromberg	Lebensstand des bei Danzig gestellten Matrosen Johann Wagner von Braun.	1080.
1079	16 Sept.		Gouv. v. Knobloch zu Osterholz	sendet die Meldung von Braun nach in der Absicht senden bei Volkritz geschehen, u. sendet an dasselbe Gegenstand mit nach Berlin bringen wird.	1107. 1079.
1080.	24 Sept.		Gendarmerie Gr. Brühl	sendet dem Postillon Berg nach Kl. Katz 2 Pf. zu senden.	1085. 1078.
1081.	=		=	sendet die General Comm. v. Minutoli Bericht über die Lebensgeschichte Pferdeschirren beim Besitzer Weimer zu bestellen.	1169.
1082	=		=	Lebensgeschichte zur Begnadigung Gefangenen in Anzahlung von Pferdeschirren, welche in Verwahrung von Bürgen & Zeugen gehörten worden sind.	1084.
1083	27 Sept. 36.		Derselbe	sendet von allen eingesandten Berichten über gutsherrliche Pferdeschirren Mittheilung für das Ministerium und d. Pferdeschirren gemacht wird Bericht	1076.

Nro.	Datum	Adressat	Nro. des Vortrages oder Briefstelle	Inhalt	Anmerkung
1084.	28 Sept. 36.		Gen. d. Inf. d. Gr. Brühl.	Vorlegung Begnadigung an bei Charlotte St. Birken und Pferdeschirren Pferdeschirren & Pferdeschirren die Pferdeschirren der Antignarium & Pferdeschirren Pferdeschirren zu setzen sei.	1082.
1085.	1. Oct. 36.		Gen. d. Fuhr. Berg zu Kl. Katz b. Danzig	2 Pf. für Bezahlung d. Gendarmerie der bei Kl. Katz auf den Pferdeschirren Pferdeschirren überbracht.	1080. 1103.
1086.	5 Oct.		P. Hauptmann d. Gr. Brühl.	übersendet eine Quittung von M. Angelo zugeschickte Gendarmerie Pferdeschirren, welche Gefangene d. Marschall d. Schwerin	1105.
1087.	=		Gen. Dan.	Lebensstand des Pferdeschirren Pferdeschirren d. Pferdeschirren Pferdeschirren Pferdeschirren Pferdeschirren.	1105.
1088.	6 Oct.		Derbarmherz. Dr. Wagner	übersendet Bericht des bei Frankenheim d. Pferdeschirren Pferdeschirren Schlieben Pferdeschirren Pferdeschirren.	1090.
1089.	8 Oct.		P. Hauptm. d. Gend. Brühl	sendet zur Begnadigung Pferdeschirren auf den Pferdeschirren Pferdeschirren Pferdeschirren bei Wolfshagen Pferdeschirren Pferdeschirren Pferdeschirren.	1093.
1090	9 Oct.		Gen. Dan.	Lebensstand des Pferdeschirren Pferdeschirren Schlieben d. Pferdeschirren.	1088. 1096
1091	11 Oct.		Gen. Dan. d. Cavallerie Neustadt.	Pferdeschirren Pferdeschirren Pferdeschirren Pferdeschirren Pferdeschirren Pferdeschirren Pferdeschirren Krüger zu Quedlinburg.	
1092	=		Dr. Hauptm. d. Gend. d. Gr. Brühl	Lebensstand Pferdeschirren Pferdeschirren.	

Nro.	Datum	Abkunft	Nro. des Verbalprotokolls	Wohnort oder Beschäftigung	Inhalt	Anmerkung
1093.	d. 14ten Oct. 1836.			Pr. Lieutenant im Garde-Corps	von unbekannten Verfassern den Wolfshagener Felsenwein betreffend	1089. 1096.
1094.	19 Oct.			desgl.	bekundet die Kaatzer Feldschützen-Gilde ihr Gesuch Rother Hochzeiten von der Regierung in Danzig	1085. 1097
1095.	22 Oct.			Forstmeister Förster	übersendet dessen Bericht, betreffend Feldschützen-Gilde und Bogen d. Forstwalde mitgetheilten Feldschützen	
1096.	=			General Adjutant Diebitz	übersendet die geforderten von gesetzten Feld-Schützen für die Schießübungen Feldschützen	1090.
1097.	26 Oct.			Pr. Lieutenant im Garde-Corps	fernere Nachricht über die Zusammensetzung der Kl. Kaatzer Feldschützen	1094.
1098.	28 Oct.			Derselbe	übersendet einige Zeitungen Anderen Insterburg wegen Feldschützen	925.
1099.	=			Derselbe	berichtet, ob das Modell zur Kanonenbrücke bei Insterburg sich im Zeughause befindet und ersucht um Anfertigung eines solchen Modells der Dampfschiffe von Pillau für Gallowsinnen	
1100.	=			Derselbe	berichtet, daß das Modell der Schwedischen Brücke und d. Karlsberger Berg bei Brandenburg sich im Zeughause befinden.	1119.
1101.				Der Selbe	übersendet das Nachgeld der Dampfschiffe	
1102.				General-Lieut. v. Pirch	übersendet für die Bataillone Feld-Schützen einen Bataillon von Rain	
1103.				Landrath Berg zu Kl. Katz	übersendet Zeichnung und Kostenanschlag von der steinernen Brücke zum Communicat der Kl. Katzer Feldschützen	1085. 1174.

Nro.	Datum	Abkunft	Nro. des Verbalprotokolls	Wohnort oder Beschäftigung	Inhalt	Anmerkung
1104.	1 Nov. 36.			Pr. Lieut. der Garde-Corps	die Kündigung des Grundstücks Berg zu Kl. Katz.	
1105.	=			desgl.	bekundet den Besitz des ungeheuren von M. Angelo ausgemalten Schinken Gewölbes.	1087.
1106.	2 Nov.			Gen. L. v. Hagen zu Hohennauen	bekundet die Verhandlungen wegen Bau neuen Brücken d. Verbesserung der Chaussee durch die Stadt Fürstenwalde.	1113.
1107.	4 Nov.			Landrath v. Knobloch zu Osterburg	übersendet Feld-Schützen-Gilde Gallowsinnen in der Altmark wieder	1079.
1108.	5 Nov.			General Major Diebitz	es wird der Verzeichniß der Feld-Schützen Gilden Einsendung d. Etwaige neue Münzen, die bei Aachen aufgefunden sind.	1057.
1109.	8 Nov.			Gen. v. Lindeby zu Selbelang	bringt zur Kenntniß das Modell der Marienbrücke und der Hohenlangner Berge bei Brandenburg.	
1110.	9 Nov.			Derselbe	benachrichtigt, daß das Modell von der Schwedischen Brücke bei Brandenburg abgeschickt sei.	
1111.	13ten Nov.			Pr. Lieut. Vorsteher der Gilde	übersendet den Mitgliedern der Feld-Schützen Gilde zu Frankfurth a. d. O. aufgegebene Arbeit	
1112.	16 Nov.			Pr. Lieut. Vorsteher zu Schwerin	über die Verhältnisse Feld-Schützen in Mecklenburg; und die Art der Aufforderung betreffend.	1115.
1113.	21 Nov.			Frau v. Hagen zu Hohennauen	bittet daß dem Berg Arbeiter zu Hohennauen Brennholz aus den Königlichen Forsten, als anderen Gutsbesitzern Brennholz in der Nähe gegeben werde	1106. 1055.

No.	Datum	Adelungsst.	No. des Verleihungs	Verleihende oder Empfehlende	Inhalt.	Anmerkungen.
1114.	22. Nov. 36.			Fürst v. Lichtenstein Marschall v. Schönberg	die Adelsverleihung Feldmarschall zu Neu-Arelitz betreffend.	
1115.	=			Fürst. Hofprediger Fischer zu Schwerin	Ehrenstand der Landwehrhauptmann Hermann v. Flotow Feldmarschall Hermann v. Quitzow Fürsten seiner Kriegsdienste	1112. 1159.
1116.	30. Nov.			Dr. Wagner in Schlieben	überreicht das Gesuch des Landwehrmann bei Liebstadt um Tongauer Kreuz [illegible]	
1117.	2. Dec.			Graf v. Schlabrendorf Gr. Breitl	zur Kenntnisnahme seines einen Brief d.d. Fürstenwalde d. 26 d. Vorstehenden bei Sunstedt liegenden Weissensee entgegenstehenden Feldmarschalls.	
1118	6. Dec.			Graf Carl v. Dietrichstein	übersendet die Sunstedter Feldmarschall-Urkunden mit französischer Übersetzung der Adelsgrade die verliehenden einzelnen Mitglieder	900. 1121. 1123. 1203. 1125
1119	=			Obrist. Graf Breitl.	übersendet einen von Dr. Wagner [illegible] den Feldmarschall-Adel, Schwert von Schuld und Meiningen.	1123.
1120	=			dersellen	fordert den Taufschein zurück.	erledigt.
1121	7. Dec.			demselben	[illegible] Sunstedter Ehrenzeichen [illegible]	1118.
1122	11. Dec.			Der Landrath Heppe	fordert zur Verfügung von [illegible] Marburg verschiedene [illegible]	
1123	12. Dec.			Graf Carl v. Dietrichstein	Ausfertigung des Sunstedter Feldmarschall-Diplomes.	1118.
1124.	=			Graf Adam Breitl.	Zwei Mittheilungen und eine Anfrage wegen der Kaiserin Anna, welche mit der Liestall-Baseler Schlacht zusammenhängt, von Dr. Wagner, [illegible]	

No.	Datum	Adelungsst.	No. des Verleihungs	Verleihende oder Empfehlende	Inhalt.	Anmerkungen.
1125.	13. Dec. 1836.			Der Hofgerichtsadvocat Schwarzwald Gr. Breitl.	Anerbietet [illegible] wegen der Sunstedter Urkunden von Hofgerichtsadvocat Voss [illegible]	1118.
1126	14. Dec.			den Gr. General Feldmarschall	das Inquisitionsprotokoll über die Verhaftung der Kriegsräthe Hermann v. Quitzow und des Feldmarschalls Adam v. Breitl betreffend	
1127.	22. Dec.			Adj. d. Generalstabs Gr. Breitl	überreicht einen von Napoleon am Schlachtfeld von Belle Alliance gebrauchten Pistol zur Verwahrung mit Verzeichniß des Inventarstückes d. d. Hofmarschallamt [illegible]	
1128	23. Dec.			Hofmarschall Graf Fr. Dietrichstein Castell	überreicht das vom Schlachtfeld-Inventarium 1. mit der Bemerkung das damalige Pignot ein Geschenk [illegible]	
1129	=			dasselbe	Hofmarschallamt Sunstedt und über das Inventarium [illegible] Feldmarschall Hermann v. Quitzow [illegible]	1136.
1130.	=			Adj. d. Generalstabs Gr. Breitl.	übersendet ein von Dr. Wagner [illegible]	
1131.	=			dem.	Gesuch [illegible]	

Nro.	Datum.	Adjutant.	Nro. der Ordonnanz	Ordonnanz oder Feldschaller	Inhalt	Anmerkung.
1132	25 Febr. 36			vom Hofmarschall Fermite	mit Genehmigung des General-Intend. Gr. Brühl Excellenz durch gold. Ring Abschr. d. Observanz-Ehrenzeichen von dem Napoleons gestiftet	1160.
1133	29 Febr.			Flügel-Adj. d. General-Intend. Graf Brühl	giebt den Befehl zum Einrücken stehenden Truppen des Corps zu Schutz des Gehöftes der Dr. Mustersteiner J. G. Hünichenmann zu Zürich; sodann zu einem Bivouak über die umliegenden Ortschaften in der Umgebung wird.	1119.
1134.	"			vom Maler Fermite	wegen Malen Napoleons durch den Hofschreiber Brenn u. der Einrahmung.	1160.
1135	30 Febr.			Adj. d. Flügel-Adj. d. Gen. Brühl	durch sich nach der Bivouak Bivouak ein stehenden Truppen des Feldmarschall d. W. Schulz mit derselben Verhaltung Befehl – welches militärisch Manöver-Abtheilung Bivouak einrücken zu dem Bivouak zu bestehen	
1136	3 Jan. 37.			Hptm. Graf Liechtenstein	erhielt die Zusammenberufung Brigade mit Vorsatz und Plan Gewehr – wegen der in nächster Nähe befindlichen Truppen zu besichtigen.	1139.
1137.	5 Jan.			k. Kriegsrath	findet den Abschied d. Hauptm. als Zeugen vor, bekommt im J. 1833 ausgehändigt Feldschaller.	1173
1138.	7 Jan.				Befehl der militärischen Bivouak in Betreff der dem Corps-Kommandirenden Marsch zu gemeinschaftlichen Gefechtsübungen.	
1139	8 Jan.			Ad. Flügel-Adj. d. General-Intend. Graf Brühl	Einberufung der Herr und Corps Bivouak pro 1836.	

Nro.	Datum	Adjutant.	Nro. der Ordonnanz	Ordonnanz oder Feldschaller	Inhalt	Anmerkung.
1140.	9 Jan. 37.			Gen. Adj. Graf Brühl dienst.	die Herrn I 743 zur Exp. Compl. Ausfertigung des mit dem Herrn Hauptmann Hünichenmann Besichtigung ausgefertigt.	
1141	"			Gen. Adjutant Fielitz	Befehl wegen Inventarisirung der Effekten des Regiments-Commandeurs Marsch angestellten Offiziers.	
1142.	14 Jan.			Gen. Adjutant	wegen Befehl des Herrn, dem Befehl an den Commandeur Feldmarschall wegen Ausmarsch, die Besichtigung vorzulegen.	
1143	16 Jan.				Befehlen von dem Bivouak-Ausmarsch im Lager-Abtheilung d. y. Abtheilung Regiment Generalstab Feldschaller	1137.
1144	17 Jan.			Adj. d. General-Intend. Gr. Brühl.	den Befehl wegen Herrn Offiziers zu Pferde zu Bivouak, wegen Ausmarsch Abtheilung, das zum Bivouak bestimmte Gebäude nebst Bivouak-Einrichtung genommen worden ist.	1148.
1145.	18 Jan.			Adj. Generalmajor v. Marsow.	wegen des Befehl zum Einrücken zum Bivouak-Ausmarsch Gebäude über das Gehöft der Hünichenmann-Hügel dazu verwendet Befehl der Hünichenmann.	
1146.	"			Adj. Marsch.	den Ausmarsch d. 21 Jan. 11-1 Uhr und die Zeit zur gehörigen zum Einrücken festgestellt.	
1147.	19 Jan.			Adj. Landrath Hubert z. Friedrich	Befehl 3 Herren Offiziere des Corps Friedland verfügbar sind	
1148.	"			Adj. Landwehr-Gen. Bauer	bestimmt den 20. Jan. die ausgewählten Truppen	1144.
1149	20.				Einrichtung der Stadt Gebäude Truppen.	

Nro.	Datum	Nro. des Schreibens	Nro. des Verzeichnisses	Inhalt.	Anmerkung.
1150.	d. 20 Jan. 37.		der Großherzogl. v. Nassau	wegen Stellung einiger Mannschaft zur Besatzung der Bundesfestung Rastatt	
1151.	d. 21. Jan.		Darmstadt	den Empfang d. 25. d. Mts. bestätigt.	
1152.	d. 22. Jan.		Hess. Darmstadt	die Uebersendung eines Exemplars der Gesetze und Verordnungen des Großherzogthums Hessen für das Jahr 1836 betreffend	1176. 1157.
1153.	23 Jan.		Herz. Braunschweig Bevollm.	daß Se. Maj. der König von Hannover die Ernennung des Herrn Bevollmächtigten Freiherrn v. Schele zum Bundestagsgesandten genehmigt haben	
1154.	24 Jan.		Großherzogl. Hess. Ob. Landes-Gericht Darmstadt	das Ableben des Präsidenten Dr. Wilhelm Carl Heinrich Schenck und die Vorsitzführung des Präsidiums	
1155.	=		Großherzogl. v. Nassau	Ernennung des Herrn Gesandten	1179. d. 25. Jan. ist die Uebergabe d. Schreibens erfolgt
1156.	25 Jan.		Großherzogl. Hess. Gesandter	überreicht das Schreiben, wodurch Se. Königl. Hoheit der Großherzog zu Hessen den Gesandten zu Frankfurt, Herrn Freiherrn Carl Heinrich Schenck zu Schweinsberg, zum Präsidium des Großherzogl. Hess. Ober-Landes-Gerichts zu Darmstadt ernannt haben	
1157.	=		Großherzogl. Hess. Bevollm.	Ueberreicht das Ableben des Präsidenten Dr. Schenck.	1159. 1152.
1158.	=		Herz. Braunschweig. Bevollm.	Ernennung des Freiherrn v. Schele zum Bundestags-Gesandten	1161.
1159.	=		Herzoglich Nassauischer Gesandter	über die Ernennung des Präsidenten Dr. Schenck	1115. 1166.
1160.	25 Jan.		Der Kaiserl. Russische Gesandte	die Geburt des Großherzogs Nicolaus Alexandrowitsch	Die Zurückgabe d. Ratif. ist erfolgt. ff.

Nro.	Datum	Nro. des Schreibens	Nro. des Verzeichnisses	Inhalt.	Anmerkung.
1161.	26 Jan. 37.		Herzogl. Nassauischer Gesandter	überreicht die Ernennung Sr. Excellenz des Herrn Staats-Minister Freiherrn v. Marschall zum Präsidenten des Herzogl. Nassauischen Ober-Landes-Gerichts	1158.
1162.	27 Jan.		Königl. Preuß. Gesandter	Ersucht um Ertheilung der Zustimmung zu der Ernennung des Königl. Preuß. Hofgerichts-Raths Dr. Bischoff zum Bevollmächtigten zu der Bundesversammlung.	
1163.	28 Jan.		Darmstadt	Den Empfang des Schreibens vom 25. d. Mts. bestätigt.	
1164.	30 Jan.		Herz. Braunschweig. Gesandter	Ueberreicht die Ernennung des Geheimen Raths Dr. Mejer zum Bevollmächtigten zu der Bundesversammlung.	1169.
1165.	=		Großherzogl. Hessischer Gesandter Freiherr v. Breidbach	Ersucht um Ertheilung der Zustimmung zu der Ernennung des Dr. Bernhard Wilhelm Carl Schenck zum Präsidenten des Großherzogl. Hessischen Ober-Landes-Gerichts zu Darmstadt	1168.
1166.	=		Herzogl. Braunschweig. Gesandter Freiherr v. Schweinitz	über die Ernennung des Präsidenten Dr. Schenck	1159.
1167.	=		Großherzogl. Hessischer Gesandter	Anzeige wegen Ernennung des Hofgerichts-Raths Dr. Bischoff zum Bevollmächtigten zu der Bundesversammlung.	1302.
1168.	31 Jan.		Darmstadt	wegen Ernennung des Präsidenten v. Grolman zum Vorsitzenden d. Großherzogl. Hessischen Gesandtschaft bei der Bundesversammlung	1165.
1169.	3 Febr.		Herz. Braunschweig. Gesandter	daß Se. Maj. der König von Hannover die Ernennung des Geheimen Raths Dr. Meyer zum Bevollmächtigten zu der Bundesversammlung genehmigt haben.	1164. 1081.
1170.	8 Febr.		Großherzogl. Hessischer Gesandter Freiherr v. Blaire	überreicht die Urkunde über die Ernennung des Präsidenten der Hessischen Ober-Landesgerichte	

Nro.	Datum	Adlerorden	Nro. des Verleihungs-Briefes	Adressat oder Empfänger	Inhalt.	Anmerkung
1171.	13 Febr. 37.			Gesandtschaftsrath Dr. Liechtenstein	übersendet die für den Minister-Präsidenten von Cottbus 1834 gestiftete Prämie	1173.
1172	15 Febr.			Obrist d. Gens d'Armes Freiherr v. Brandt	übersendet die bei Gr. Katz in Danzig erfolgte Ernennung	1102.
1173	16 Febr.			Gesandtschaftsrath Töllken	die von Gesandtschaftsrath Liebenstein übersendete Meldung	1171. 1178.
1174.	"			Kön. Preuß. Legationsrath v. Brandt	Empfangsanzeige von dem Befehle, Hauptmann Walpurger zur Ernennung vollziehen zu lassen.	1180.
1175.	17 Febr.			Königl. Württembergischer Gesandter Freiherr v. Wangenheim	sendet einen Bericht über die Verhandlungen der Commission zu Coblenz, wegen Ausgleichung der Grenz-Differenzen ab.	
1176	"			Kön. Preuß. Landrath Freiherr v. Schwerin zu Salzwedel	bekundet seine Verehrung für den Minister Freiherrn v. Altenstein	1152.
1177.	"			Gymn. Director	übersendet mit dem Wunsche des Fortblühens des Gymnasiums zu Burgsteinfurt die Abhandlung des Dr. Wagner	
1178.	"			Gesandtschaftsrath Töllken	dankt für die bei Gr. Dobbern erfolgte Meldung seiner Ernennung	1173.
1179.	22 Febr.			Präsident v. Bredow	über Ernennung Baron Ludwig Wilhelm Heinrich Schonfeld i. d. Provinz Sachsen	1004.
1180.	28 Febr.			Regierungs-Präsident Freiherr v. Brandt	dankt für v. Walpurger die Ernennung Hauptmann Polla.	1174.
1181.	"			Derselbe	genehmigt die mit dem Geheimen Ober-Regierungs-Rath Eichler getroffene Verabredung wegen Ersatzes d. Stempels d. Minister v. Altenstein	

Nro.	Datum	Adlerorden	Nro. des Verleihungs-Briefes	Adressat oder Empfänger	Inhalt	Anmerkung
1182.	1 März 37.			Geheimer Rath Freiherr v. Brandt	Er theilt mit, daß Seine Majestät der König Allerhöchst geruht haben,	
1183.	9 März 37.			Kön. Preuß. Gesandtschafts-Secretair	Gesandtschaftsrath Töllken zu ersuchen, Geheimen Regierungs-Rath Eichler abzuhalten,	
1184.	11 März			Gräfl. Schwerin'scher Rath Bielitz	übersendet die Urkunden über die Ernennung des Hauptmanns Polla	
1185	9 März.			Comte de la Motte Fouque	bedauert nicht in Gesellschaft des Prinzen Carl Majestät an Friedrichs d. Großen Sarge	1191
1186.	13 März			Kön. Preuß. Gesandter Graf Bernstorff	sagt mit dem Geheimen Regierungs-Rath Eichler Rücksprache	
1187	16 März			Graf Brühl	benachrichtigt das Ableben des Fürsten Radziwill	Trauerschreiben ad. 88.
1188.	20 März			Derselbe	spricht sein Bedauern aus,	
1189	22 März			Derselbe	dankt für die Uebersendung	
1190	23 März.			Derselbe	sendet Zeichnung des Grabes Friedrichs des Großen	1185.
1191.	"			Comte de la Motte Fouque	bedauert nicht Gelegenheit gehabt zu haben,	1185.
1192	d. 23 März			Geheimer Rath v. Bielitz	Ersucht,	
1193	d. 25 März					

Nro.	Datum	Adressat	Nro. des Gegenstandes	Betreff oder Vorstellende	Inhalt	Bemerkung
1194.	25 März 37.			Forstmeister Brite	bittet noch einmal um die Forstgehilfenstelle 4 Augenmond Urlaub und 12 Tage Urlaub zu bewilligen.	
1195	=			dasselbe	die genommenen Bedenken mitgetheilt	am 27. März zurückgegeben
1196.	28 März			Oberförster Hauptmann Forstmeister Gr. Breitel	übersendet zur Kenntnisnahme die Rechn. d. Forstsekr. Hildebrandt in Betreff der Forstrechnungsdifferenzen pro 1836	1093.
1197	29 März			dasselbe	das Inventarium übersandt	
1198	1 Apr. 37.			dasselbe	übersendet das zum Verkauf angemeldete Holz im Schutzbezirke Beyer zur Begutachtung	
1199	3 Apr.			dasselbe	die Zeichnungen mit dem Inventarium	
1200.	5 Apr.			dasselbe	erklärt sich mit der Verkaufs-Anordnung des Brennholzes im Forstrevier Hildesheimer Forst einverstanden	1189 1213.
1201	6 Apr.				Verzeichniß der Forstbeamten in Hildesheim mit amtlicher Qualification der Forstbeamten	vergl. no. 934. 939. 967.
1202.	8 Apr.			Oberförster Quest Breitel.	übersendet Gemeinde Steuerliste der Gemeinde Ochtersum	1167.
1203.	10 Apr.			Forst-Secret. Fielitz	übersendet die bei Günsbeck aufgefundenen Silberstücke	1118.
1204	=			dasselbe	Anzeige über Schreibgebühren des Günsteder Silberfundes.	
1205	=			Forstmeister Eichler	Verfügung zu einer Forstschutzbezirks-Eintheilung in Betreff des vorgeschlagenen Verkaufs des Holzes in der Schwemde d. d. Nüstem aufgehen	
1206	11 Apr.			dasselbe	durch den Verkauf eingetheilten Forstbezirken einverstanden	

Nro.	Datum	Adressat	Nro. des Gegenstandes	Betreff oder Vorstellende	Inhalt	Bemerkung
~~1206~~ 1207	8. 11 Apr. 37.			F. B. Friedländer	Forstsekr. Hildebrandt's Gesuch um Gehaltszulage	
1208	12 Apr.			Dasselbe	Verfügung über die Einrichtung der Forstbeamten-Gehaltszulagen	
1209	15 Apr.				Verfügung wegen Verkaufs der Bezirke Bergholzberg	1189. 1347.
1210.	16 Apr.			Forstmeister Eichler	bittet um Genehmigung einiger Abänderungen in der Eintheilung der Forstbezirke.	
1211	17 Apr.			Dasselbe	Gesuch des Forstschutzbezirks	
1212.	18 Apr.			Oberförster Forst-Inspector Gr. Breitel	bestätigt die Eintheilung mit einigen Abänderungen	
1213	=			Forst-Secret. Hildebrandt Forstmeister Eichler	Verfügung die Verwaltung des Forstschutzbezirks Hildesheimer Forst in der Stadt und Feldmark Hildesheim dem Forstschutzbezirk Bergholzberg dem Forstschutzbezirk Hildesheimer Forst zu überlassen	1200. 1214. 1214.
1214	19 Apr.			Dasselbe	Verfügung, dass die Verwaltung des Forstschutzbezirks Hildesheimer Forst nicht vor dem 1 Juni d. J. übernommen werden könne.	1213.
1215.	21 Apr.			Forstmeister Beyer in Lübbrecht	Gesuch um Verlängerung der Pflanzzeit	
1216	5. 6. Mai.			Dasselbe	Uebersendet Verzeichniß	

No:	Datum	Actenst:	Nos des Catalogs	Adresse oder Briefst.	Inhalt	Bemerke
1217	6 Mai 37.			Gen. Consul Nikolitz	über spricht „Ministerio, Verschreibung einer alten Urkunde die in Guatimala aufbewahrt werden soll. Berlin im Januar 1832 (mit mehreren Entwürfen in Abschrift	
1218	18 Mai			Dessen:	verfügt über den Empfang obigen Schreibens sowie des Rescripts vom 6. d. M. sub No. 1071. ad Journal eingetragen. Folgen Verfügung.	den Empfang obigen Schreibens bestätigt d. 19/4 37. H.
1219	v. 19 Mai			J. Forster	Protokoll über die wegen Mutterspracht mit dem K. Kunstkammer gnädigst aufgetragen Expedition Berlin.	
1220	v. 27 Mai			Dessen: an den Grafen Brühl	bittet um ein Reglement für die Besorgung der K. Kunstkammer um künftig einem Unterschied zu vermeiden.	
1221	v. 29 Mai			Dessen an die Königl. Geheimen Archive	Anzeige wegen Absendung der Festschrift der Kunstkammer.	
1222	v. 2 Juni.			Der General-Intendant Graf Brühl &c.	Antwort auf die Anfrage No. 1220.	
1223	v. 10 Juni			Dessen.	Schickt einen silbernen Wagen, in welchem Ihr Majestäten Jubel-Münzen geschenkt sind für Bezahlung	

No:	Datum	Actenst:	No: des Catalogs	Adresse oder Briefst:	Inhalt	Bemerke.
1224	14 Juni 1837			An Se Exc. den Hrn. Grafen Brühl	Bezieht sich auf den sub No 1223 eingetragenen Schreiben. 1280. Über Dasselbe nebst dem Schreiben des Hofgerichts-Rath Müller an den Hrn. Grafen Brühl Folgen Verfügung.	
1225	16 Juni 37			Einen Herrn Grafen Brühl	Schickt den Hofrath Förster eine Bescheinigung des Empfangs-Schreibens Berlin mit.	
1226	19½ Juni			An den Hrn. Grafen Brühl	Der Hofrath J. benachrichtigt über Besorgung des Empfangs Berlin.	
1227	v. 24½ Juni			An denselben	Anfrage, Betreff der verbrannten Gebeine in einem Behälter der Gebeinstätte unter Glas der K. K. für Verschließung zu besorgen.	
1228	v. 26 Juni			An denselben	über spricht Rechnungs Contos mit Ausgabe-Anweisungen von dem Ober-Hofmeister-Amt Berlin zu Coblenz.	v. No. 1175 1198 1199 1209 1285
1229	v. 27½ Juni			Graf Brühl Excellenz	über spricht die von Friedrich Wilhelm Majestät auf der Brühl gelegenen Verehrungen der Bilder in einem gewissen Buch	vid. 1185 1190. 1271.
					Verf. übersendet eine Anweisung auf 1000 Thaler Courant, welche zur Gehaltung der Jubiläums Königs Kanne gebraucht und dem Empfänger abgenommen werden soll.	

No.	Datum	Actenst.	Nro: des Catalogs.	Adresse der Briefsteller.	Inhalt	Bemerke
1230	29 Juni 37.			An d. Grafen Brühl &c.	über die Lieferung des Gallerie-Pferdes gegen Übernahme eines Gestüt-Pferdes mit der Bürde.	
1231.	ebd:			Brühl	über Ankauf von 2 Pferden des Bauern Lehmann zu Borgsdorf, Dellmen für das Königliche Leibregiment zu Pferde.	
1232	4 Juli			An den Grafen Brühl &c:	Ernennung des Obersten v. Jeetzig zum Commandeur des Regiments, welches jetzt in Glogau steht, anstatt des verstorbenen Obersten von Gersdorff. Gesuch um Urlaub für die Musterung.	
1233	8 Juli.			An den Grafen Brühl &c.	genehmigt mit Übersendung der Patente des Obersten v. Jeetzig. Ernennung des Rittmeisters v. Schlichting auf die Escadron.	
1234	18 Juli			General Major v. Below	Ernennung des Obristen v. Jeetzig zum Commandeur.	
1235	=			Ein Dankschreiben	Dankschreiben von 3 Bogen zur ungnädigen Resolution	
1236.	=				Nachricht über Ankunft des Generals v. Natzmer in Berlin. Unruhen in Schlesien u. Sachsen.	1236.
1237.	20 Juli.			Des. d. General Feldm. Gr. Brühl.	über Ernennung des Obristen v. Jeetzig zum Commandeur des Regiments. Übersendung der Patente.	

No:	Datum	Actenst.	Nro: des Catal.	Adresse d. Briefsteller	Inhalt	Bemerke.
1238	28. Juli 37.			An d. General Major v. Jeetzig	wegen der Besetzung der Stelle des Obristen Leibregiments	
1239	d. 29 Juli				Ernennung des Obristen v. Jeetzig zum Commandeur.	1272.
1240.	d. 31 Juli			An Major Kirchhoff v. Walpurger	Ernennung des Majors Kirchhoff zum Obristen des Leibregiments zu Pferde.	
1241	=			Des Commandirenden	Ernennung des Obristen v. Böhm zum Commandeur des Regiments zu Pferde von Natzmer, Gallenkirch, anstatt des verstorbenen Obristen v. Grieben.	Ernennung des Obristen v. Gallenkirch.
1242	2ten Aug.			An d. Generalmajor v. Grumbkow Brühl	Ernennung des Obristen v. Gallenkirch zum Commandeur des Leibregiments zu Pferde. Feldwebel Hannemann in Berlin &c. Ernennung des Obristen v. Jeetzig zum Obristen.	1311.
1243	4ten Aug.				Ernennung des Obristen v. Jeetzig zum Obristen des Leibregiments zu Pferde.	
1244.	=			An Obrist Lieutenant v. Schlieben	Ernennung des Obristen v. Jeetzig zum Obristen des Leibregiments zu Pferde. Übersendung der 6. Kl. Pferde in Frankenhain &c.	
1245	5ten Aug.			Generalcommando.	2 Pferde zum Feldwebel Hannemann und Schlieben zum Obristen.	
1246	6ten Aug.			An Regimentsquartiermeister Jacobi zu Neumarkt.	Übersendung der Gelder der Compagnie des Obristen v. Gallenkirch, Unterhalt der Pferde, Verpflegung &c. Anschaffung von Pferden &c. Ankunft des Obristen v. Gallenkirch. — Befehl über die Revision des Magazins zu Neumarkt.	1236.
1247	8 Aug			An den Obristen Majestät des Königs	Eine Liste von Unteroffizieren mit Attest.	Ernennung des Obristen Gallenkirch. H.
1248.	10 Aug.			General Lieutenant	Übersendung einer Liste der zum Leibregiment zu Pferde gehörigen Pferde.	

No.	Datum	Adenst.	No in Contrakt	Adressat d. Einschalt.	Inhalt.	Anmerkungen
1249.	15 Aug. 1837.			An d. Oberlehrer E.C. Berger zum Franziskaneum z. Bunzlau.	Er ersuchen um eine Abschrift des ordentlichen Doppelbeschlusses der Franziskaner Schule zu Lemberg Behufs der Stiftung gleichen Lehrens.	799. 974.a. 1278.
1250.	=			D. Syndikus v. Minister v. Altenstein.	Anfrage wegen Gehalts d. Förster Wenn 6 monatlichen Urlaub.	
1251	16 Aug.			Frh. v. Braun Lauer z. Neinchhofen	Empfangs-Bescheinigung der Plane u. d. Karl. nützl. fünden Feldwirthsamer.	
1252.	25 Aug.			Forstmeister Frhr. Baron v. Lauer	übersendet dem Museum verschl. Eidechs. das bei Plaue erlegte Exemplar Ophrys v. alt Zeichnung des Hr. Ang. Lauer. Bestätigung Viertheilung.	
1253.	29 Aug.			Bauinspektion Potsdam d. v. Mutzen	communicirt die mineralogische Beschreibung Calvörde u. Isenschneidung bis zum Anfange des Thales nördl. Hannover Beilagen.	
1254.	13 Sept.			von derselben	Empfangs Bescheinigung des Berger Inhalts der Sendung.	
1255.	14 Sept.			Forstmeister Frhr. Hagen Potsdam	Anfrage wegen Abschreibung Forst der Forstmeisterei Stammvorzeichnung der Königsberg.	1275.
1256	15 Sept.			Bauinsp. Klotsch in Berlin	Schenkt für das Museum verschl. Feldwirthsamer, Arten in d. Gegend von Oblau u. Guhrau gesammelt in d. Mark Brandenburg gefunden.	
1257.	16 Sept.			D. Syndikus v. Ministerium v. Altenstein	Dass D. Museum statt die alten gewöhnlichen u. vollständigen Exemplare des Amerikan. Land. Scheps und Neu-Californien angekauft u. abgeben (vol. 30) der d. h. Kunstkammer Gabriel Fabricius vorhin die Gegenst. in Empfang zu nehmen wäre.	
1258	-				Empfangsanzeige Dessen Gegenstände durch den Forstmeister Förster,	das Verzeichniß der Thiere vom Forstmeister Förster mitgetheilt

No.	Datum	Adenst.	No. des Contrakts	Adressat oder Empfänger	Inhalt.	Anmerkungen
1259.	25 Sept. 1837.			Die vereinigte Commission.	Stellt anheim, den Prof. Dan- neil mit Studenten, die noch in diesem Semester ent- lassen Lehrer sind, eine Prüf- ung mit Anfang Novbr. anzustellen u. Instruktion zu ertheilen.	1262. 1309. 1157.
1260.	26 Sept.			haben als Comm. Sache Dr. Klemm, Inhalt d. Comm. genommen.	Zur Anzeige, dass die Prüfung nicht vorgenommen und Anzeige an Ver- fügung.	1265. 1289.
1261.	27 Sept.			Hofrath Schmidt	dass die Lehrer Stellen für die verschl. Feldwirthsamer, gesichert seien.	
1262.	28 Sept.			Der Min. Chef Minister v. Grafe. Unterstaats-Sekr. v. Uhden.	zu Protokoll der Commission Lehrer Dan- neil, mit Instruktion der Lehrstoff der verschied. Lehrer	1259.
1263.	=			Verfügung die Anmeldung d. h. Museum	wegen Anstellung Lehrer zu Lemberg Instruktion u. Prüfung betreffend mitgetheilt	
1264	=			Dr. L. Klemm in Dresden	Erhält ein Verzeichniß der Thiere welche in d. Museum verschl. Feldwirthsamer befindlichen Lehrer.	1266.
1265.				Frau v. Lindenau Potsdam Lasche	Dass anstatt 1260 Prüfung nächst Ostern zu halten sei.	1260.
1266.	30 Sept. 37.			Frau v. Tschirschky Dr. L. Klemm	die Zeichnung von dem Thiere Lehrer Lehrer in Lehrer.	1264
1267.	4 Oktbr. 37.			Prof. Dr. Krüger.	Dass Vorgenommen der Entschädigung des Forstmeisters Ostermeyer gelassen.	genommen.
1268	=			Major und Chef v. Caprivi z. Brandenburg	Schenkt Exemplare von Land- verordnungen der v. 1819 zu Magdeburg und Preußen Trebnitz genannt.	
1269	7 Oktbr.			Die Regierung Potsdam	dass der Jagdzeiten Kreise benachrichtigt sei, dass Forstmeister zu Entschädigung des Inhalts des Försters zu verwenden sei.	

Nro.	Datum	Actenst.	Nro. des Verbindl.	Adresse u. Verfasser	Inhalt.	Anmerkung.
1270.	13 Oct. 1837.			Gen. Lieutenant Graf Müller	mit Allerhöchster Ordre wird Einberufung und d. Zusammentritt einer Commission und d. Ernennung der Mitglieder derselben, so wie der Tag der Eröffnung derselben befohlen, die der Landrath Moritz und Oberamtmann Hr. Dr. Haussknecht ernannt sind.	Zusammentritt ausgestellt.
1271.	"			J. Rodenbeck	Einberufung über das Bodenbesitzungsverhältniß, welches Gesetz d. Ges. als Commissarius gehandhabt.	1229.
1272.	15 Oct.			Ein d. westpreuß. Landstände	Einberufung Behufs Theilnahme von dem Landtagsmarschall Buhr zu Berlin zum Landtage angeordneten Ausschusse	1239. 1285
1273.	17 Oct.			An die Regierung Commission	Zusammentritt der Commission zur Ausführung der Gesetze wegen Ablösung der Reallasten und der Separation Behufs	
1274.	21 Oct.			An den Landrath Bönnen.	Zusammentritt d. Landrath. Commission in	
1275.	26 Oct.			An d. General Lieutenant Dielitz.	Die Ernennung technischer Sachverständiger über Ablösungs- und Separations Angelegenheiten	1255. 1296.
1276.	=			Mitglieder Commissar Friedrich	wegen der auf der Pfaueninsel Zusammentretenden Commission.	1279.
1277.	2 Nov.			Major Graf v. Brühl	Ladung zu dem zum Tage Festen mitgetheilten Ausschusse und Stellvertretende Mitglied	P. Ausschuß ist auf 10 Nov. verlegt worden.
1278.	7 Nov.			Abgelassen Berges in Bunzlau.	Abberufung die genauere Lebensart des Kreises Bunzlau zum Behuf der Ablösungsgesetze.	1249.
1279.	8 Nov.			An d. Geh. Finanzrath Carl Müller.	die Zeiten, wegen Zusammentritt der auf der Pfaueninsel zusammentretenden Commission zu Berlin.	1276. 1284.

Nro.	Datum	Actenst.	Nro. des Verbindl.	Adresse u. Verfasser	Inhalt.	Anmerkung.
1280.	11. Nov. 1837.	Lit.	I. 426	Gen. Lieut. Dielitz	Abschrift der Instruction für die hierselbst unter dem 80 Nov. zur Berathung der Ablösungs- und Separations Ordnungen zusammengetretenen Commissarien.	1234.
1281.	18 Nov.			derselbe.	Einladung etc. zu Mittag der hierselbst zum Landrath Ingenheim gehörigen Herren Commissarien zu der Villa Kallipygos.	
1283.	31 Nov.			derselbe.	Mittheilung über die nach Schluß der Commissions Berathung der Commission Aphrodite Kallipygos	
1283.	=			Graf Schlesinger	Einsendung des Protocolls über die Berathung der Commission	1300.
1284.	25 Nov.			Geh. Finanzrath v. Massow.	Abberufung nebst Protocoll der Berathungen Behufs Abschluß der Commission zu Berlin	1276. 1287.
1285.	=			Der westpreuß. Landmarschall	Ruf zum Landtage Buhr für die Abtheilung Oberamtmann Z. Z. Mitglied zu sein.	1272. 1306.
1286.	=			derselbe.	Abschied Zu Berlin d. Mitglieder Commission v. d. W. bei Pf. Gatterich Einberufen werden, Behufs Gutachten des Regierungs Rathes z. Landsberg.	
1287.	27 Nov.			An den Geh. Finanzrath v. Massow.	Zusammentritt der Commission der Pfaueninsel Mitglieder Oberamtmann Z. Z. Mitglied Massow zugezogen	1284. 1288. 1339.
1288.	4 Dec.			derselbe	Abschied mit Protocoll mit Bemerkungen, die Ablösungs Ordnung der Pfaueninsel betreffend.	1329.

Nro.	Datum	Actenst.	Nro. des Verbrechens	Verbrechen, Vergehen	Inhalt	Anmerkung
1289.	5. Febr. 1837.			Unterm 6. Januar Verleitung Lasse	Abschrift des Gerichtsbeschlusses d. kriminal. Senats des Kammergerichts, daß fernere Untersuchung wegen Entwendung gebilligt.	1260.
1290.	13. Febr.			Requisition des Criminalsenats v. Altenstein	Ersucht um Vernehmung des Arbeiters Ludwig Schulz wegen Verl. Verdachtsmomente zu instruiren.	
1291	13. Febr.			Gerichtsdirektor Müller	Daß d. Maurergesell Johann Friedr. Schulz zu Leesingen in Untersuchung wegen Diebstahls gerathen.	
1292.	14. Febr.			Der Criminal-Senat des Kammergerichts	Daß angeblich verstorbene Arbeitsmann Johann Friedrich Schulz zu Leesingen, d. Stadtkreis Jerichow, noch am Leben.	785.
1293.	18. Febr.			Der Justizrath Köhne hier.	Schickt die ihm gehörigen Akten A. d. B. des Wahlberechtigten Krüger zurück.	937.
1294.	19. Febr.			Frau v. Krosigk hier	Über Grabung eines Gypsbruchs auf Feldmark Bergzahna.	
1295.	=			Gen. Lieut. v. Hessel II. des 7. Armee-Corps. Magdeburg	Um nähere Mittheilungen über Grube bei Gr. Mühringen b. Genthin wegen Gypsgrabung.	
1296.	=			Gerichtsdirektor Hesekiel Genthin	Anzeige von der Hinrichtung des Mörders Friedrich.	1275.
1297.	20. Febr.			Criminal-Senat Berlin Sielitz	Daß der Verdacht der Tödtung des Gastwirths Krüger gegen Frau Krüger zurückgenommen.	1310.
1298	=			Der Kriminal-Senat Genthin	Den dem Gesuche um Haftentlassung beigefügt.	

Nro.	Datum	Actenst.	Nro. des Verbrechens	Verbrechen, Vergehen	Inhalt	Anmerkung
1299.	28. Febr. 1837.			Prov. Krüger	Bittet um die Gestattung sich in dem benannten Termine persönlich vertheidigen zu dürfen.	1303.
1300.	29. Febr.			An den Prov. Schlesinger	Um die Zurückgabe der vom Arb. Hinzelmann vollzogenen Gypsmodels.	1353. die Zurückgabe ist erst d. 7. Jan. 38 erfolgt.
1301.	1. Jan. 38.			Gerichtsdirektor Heinzelmann zu Neuendorf b. Sandlegen	Über eine bei Stein in der Altmark zu entdeckende alte Münze	1308
1303.	2. Jan.			Prov. Tölcken	Die verlangte Gesundheitsattest zu ertheilen.	
1303	3. Jan.			An das Ministerium der geistlich. Unterrichts- Medicinal-Angel.	Den Antrag des Prov. Krüger betreffend die auf der Hinrichtung zu feiernden Feierlichkeiten.	1299. 1318.
1304	=			An die Regierung	Eine verschlossene Anlage zur Kenntnißnahme	
1305	4. Jan.			Prov. Tölcken	Schickt das Gesuch Einzelmann wegen Münzfund um Bescheid zurück, daß die Münze nicht in Leo eingesandt.	
1306	6. Jan.			An d. Gutsbesitzer Heinr. Krause	2 Th. gezahlt für die von demselben abgelieferte Buhr in Stücken	1285.
1307.	10. Jan.			Der Gen. Lieutenant Müller	Über Verdacht der Verl. Hinrichtung dem Königs — dann auf Allerhöchsten Befehl gehaltenen Vortrages. Beigefügt die d. Hinrichtung vorhandenen Gegenstände, namentlich 2 Commissions- und Gerichts-Protokolle; 32 Stück Gesetz-Malcontenten und Verbrecher (Einschl. Mark eingerechnet) und Verzeichniß der Personen Gefangenen in Nordhausen.	die Entscheidung darüber und das Gutachten befindet sich nicht vor.
1308	=			Der Prediger Heinzelmann	Beschreibung der bei Stein in der Altmark gefundenen Münzen Heinrich I. u. Otto d. Gr.	1301. 1697.

Nro.	Datum	Verkehr.	Nro des Verkehrs	An wen?	Inhalt.	Anmerkung.
1309.	11 Jan. 1838.			das Ministerium d. Geistl. Unterrichts Angelegenh.	wegen der Prof. Damcil schon vorgeschlagenen Vorgehensweise noch nicht entschieden sei – jedoch kein Bedenken obwalte, ihm die Fortsetzung seiner Vorlesungen zu gestatten, wenn er sich der Polemik gegen Prof. Scholz enthalte und die katholischen Lehren mit der gebührenden Achtung behandle.	1259. 1312
1310.	13 Jan. 38.			Generalvikariat Fidicin	wünscht Abschrift der Verhandlungen über die Besetzung der Professur	1297. zurückgeg. d. 13/1
1311.	18 Jan.			die wissenschaftl. Commission	theilt eine Verfügung des Herrn Ministers mit, betreffend die Stellung der Professoren Middeldorpf und Günther in Breslau	1242. 1313.
1312.	19 Jan.			an denselben	übersendet der minist. Commissarius Gutachten, betreffend den Verhandlungsstand der Angelegenheit des Prof. Damcil	1309. 1317.
1313.	20 Jan.			den Regierungsrath Scholz	theilt mit, daß der Prof. Damcil seine Vorlesungen wieder aufgenommen habe	1311. 1368.
1314.	24 Jan.			Friedländer Breslau	benachrichtigt von Ernennung zum Professor der Theologie	1344.
1315.	26 Jan.			Dr. Friedländer Hofbuchhändler	theilt mit, daß Prof. Hoffmann in Breslau beauftragt sei, das Museum medicinal. Alterthümer in Commission zu übernehmen	1360.
1316.	2 Febr.			den Großherzogl. Hofmarschall v. Bethmann-Hollweg	wünscht das Museum medicinal. Alterthümer nicht nach Bonn, sondern nach Heidelberg befördert zu sehen	
1317.	3 Febr.			die wissenschaftl. Commission	theilt mit, Prof. Damcil habe die Vorlesungen wieder aufgenommen, worüber zu berichten	1312. 1319.

Nro.	Datum	Verkehr.	Nro des Verkehrs	An wen?	Inhalt.	Anmerkung.
1318.	3 Febr. 1838.			das Ministerium d. Geistl. Unterr. Angelegenh.	Genehmigung des Antrags des Prof. Kugler und der Fortsetzung seiner Vorlesungen	1302. am 5 Febr. dem Prof. Kugler die Genehmigung mitgetheilt
1319.	5 Febr.			Prof. Damcil z. Salzwedel	benachrichtigt von der Absicht, die Professur, die in Aussicht über das Museum medicinal. Alterthümer bestimmt sei — d. h. um die Besorgung der musikal. Alterthümer	1317. 1357.
1320.	7 Febr.			Dr. Friedländer Buchhandlung i. Berlin	benachrichtigt, daß Exemplar des Verzeichnisses der dem Museum medicinal. Alterthümer bestimmten Geschenke nicht	
1321.	9 Febr.			den selben	den Empfang des Gutachtens anzeigt	1355.
1322.	17 Febr.			Amtl. Geschäftsführer Crede	benachrichtigt die Comm. v. Glaubitz sowie Commissarius	1338.
1323.	17 Febr.			Geschäftsführer Wolff Müller	benachrichtigt von Absendung der Gutachten	
1324.	19 Febr.			denselben	den Empfang	
1325.	21 Febr.			den Minister d. G. Unterr. v. Altenstein	Antrag, die Entlassung des Prof. Damcil nicht zu genehmigen, sondern ihn zu ermahnen, die Vorlesungen wieder aufzunehmen	1353.
1326.	〃			den Commissarius	Empfangsbestätigung	
1327.	22 Febr.		I B. 109.	den Landrath v. Haller in Hofheim	wünscht Auskunft, ob die Hofheimer Alterthümer noch vorhanden seien	
1328.	23 Febr.			den Minister d. Geist. Unterr. v. Altenstein	benachrichtigt von Empfang des sub Nro. 1323 genannten Gutachtens	1323.
1329.	〃			den Regierungsrath Schall v. Marpow	Aufforderung, ob Dr. Menzel geneigt sei, die auf der Wartburg befindlichen Alterthümer zu übernehmen	1288. 1330.

No.	Datum	Absend.	No des Verzeichn.	Adressat u. Empfänger	Inhalt	Anmerkungen
1330.	8 März 38.			Hr. Hofmarschall v. Massow	durch H. Marschall d. König gewiesen haben, den durch H. Hofmarschall nicht abständen Feldmarschall d. Dänisch. Gesandten Feldmarschall Grafen Rantzau Excellenz zu übersenden — u. beauftragt, diese Expedition an Se. Excellenz den Feldmarschall Grafen Rantzau zu besorgen	1329. 1331.
1331	9 März			Derselbe	den Feldmarschall der Herzog Friedrich Schleswig-Holstein-Sonderburg-Glücksburg, die Ordre Seiner Majestät zu übersenden zu lassen.	1330. 1351.
1332.	14 März			Hr. Hofrath Prof. Klencke	über die Fortsetzung Königl. Bibliothek d. Hr. Marschall von Biberstein von Berlin nach Berlin gehörig zu sein scheinen.	
1333.	16 May.			Hr. Hofmarschall Graf Dietrichstein	wünscht ein Frauenzimmer für die Königin Mutter. über die von Berlin gekommen Pferde Feldmarschall	
1334	17 May.			Derselbe	den gewünschten Bericht.	
1335.	=			Hr. Geh. Cabinetsrath Müller	antwortet zur Sicherheit einer Schreiben Seine mit Befehl wegen Pferde und dem Herrn zu Speyer zu reisen.	
1336.	20 März			Derselbe	durch H. Marschall Feldmarschall das Speyer'schen Hofes nicht abgemeldet worden, durch Commission das Friedensgericht gerichtet worden.	
1337.	21 März		Empfehlungsschreiben Burckhardt	wegen abwesenheit Seiner Excellenz des Feldmarschalls Grafen Gneisenau	761. 1340.
1338.	21 März			Major Bleeson	schenkt 2 Hengste, die aus Königl. Gestüt Zieg im Bistum Hallau bei Berlin aufgezogen sind, mit Attestation Stall an die Stelle mit dem Attest des Bei Wahlstadt aufgefunden.	

No.	Datum	Absend.	No des Verzeichn.	Adressat u. Empfänger	Inhalt	Anmerkungen
1339.	d. 21 März 38.			Prof. Tölken	übersendet seinen Bericht über die Ausgrabungen bei Bindow und Crossen 1831 mit Zeichnungen von Feldmarschall, die in der Universitäts-Bibl. zu Königsberg Pr. sind zu Seiner Majestät zu transportiren sind.	371. 1366.
1340.	d. 23 März			Herr Burckhardt	durch den Herrn Baron v. Arnim Excellenz Hr. Geh. Rath Nicolovius zu Bonn.	
1341.	=			Landschaftsdirektor Merckel	durch Herr Verhandlungen wegen Hr. Graf v. Schwerin Excellenz nicht abgeschlossen worden können	
1342.	d. 26 März			Hr. v. Arnstedt	die mit Frauenzimmer versehene Pferde zu Feldmarschall Excellenz Gneisenau gütigst Pferde, den Kutscher z. Rathenow über 50 Pf. Ruder. gegen 26. Unterschrift des Herrn von Arnstedt	die Absendung d. 27. März zurückgestellt
1343	=			Hr. Hofmarschall v. Dietrichstein d. Königl. Majestät	bestätigt mit Dank den Empfang des Feldmarschall Excellenz Gneisenau Excellenz, die Pferde 26 Schimmel und Fuchs Hengst 26 Lippoc Sacp.	1352 1130.
1344.	d. 28 März.			Hr. Hofmarschall Graf Pückler Polzani	übersendet die Pferde mit Gnaden Excellenz Feldmarschall Grafen Gneisenau Excellenz Feldmarschall Grafen Gneisenau.	1314. 1350.
1345.	d. 29 März.			Geh. Cabinets-Rath Müller	stellt die Absendung der Pferde Excellenz Feldmarschall Grafen Gneisenau.	
1346.	=			Hr. v. Arnstedt Hofmarschall-Dienst-Verrichtungen ast.	die mit Frauenzimmer versehene Pferde Excellenz Feldmarschall Grafen Gneisenau Excellenz Feldmarschall Grafen Gneisenau	1348.
1347	=			Generalmajor Dietitz	übersendet die Feldmarschall Excellenz Gneisenau Excellenz Feldmarschall Grafen Gneisenau Excellenz Feldmarschall Grafen Gneisenau	1069.
1348.	=			Hr. Hofmarschall Graf Pückler	schreibt die Pferde Excellenz Feldmarschall Grafen Gneisenau Excellenz Feldmarschall Grafen Gneisenau	1345.
1349	d. 3 April 38.			Hofrath Michaelis	empfehlen Hr. Hofmarschall Graf Pückler Excellenz Feldmarschall Grafen Gneisenau Excellenz.	

No.	Datum	Absender	No des Eingangs	Bemerkungen u. Verfügungen	Inhalt.	Anmerkungen.
1350.	15 Apr. 1838.			Landr. Freiherr v. Minnigerode Bolzani	daß das zunächst ausgabelnde Vormundschaft und Taxangelegenheiten wieder übernommen	1344. am 18 Apr. 38 abgefertigt.
1351.	7 Apr.			Hofmarschall v. Massow.	sendet ein mit der Herrschaft Schivelbein adlichen Gerichtsbarkeit	1331.
1352.	14 Apr.			Landrathsamt Dramburg	des Gr. Lieut. Freiherrn Kreg Bauschlagung bei, die Bewilligung der Diensterleichterungen zu befürworten.	1343.
1353.	=			Gerichtsamtmann Schmidt. Landrath v. Blumenthal Greifenberg	genehmigt d. Verpfändung des Landschulzen Hofs an Andreas Schmidt	1335.
1354	=			Gutsverwaltung Hohenstein	proclama wird wegen des Verkaufs d. Gutes Hohenstein Landsch. Pfandbriefe Hohenstein mit d. Hofmann Hildebrandt Pielitz zu vermitteln.	
1355.	19 Apr.			Forstmeister Mühr-Arnoldt	bittet um Zuschrift in Sachen des verst. Forstm. Schilling Kl. Mwj. Angelegenheiten betr.	1321. 1359.
1356.	23 Apr.			Gemeindevorsteher Pielitz	bekundet den Verlust des Hypothekenbuchs der Landgemeinde Pielitz	
1357. 1358	26 Apr.			Prof. Hammel in Salzwedel	bekundet seinen Empfang der Zahlungen für das Hufenlos Landsch. Pfandbriefe d. die Landschaftsdirektion, ferner d. Hypothekenbuch Quittung.	1319.
1359	28 Apr.			Forstmeister Mühr u. Arnoldt	einstweilen von der Anmeldung Schilden Abstand nehmen Hilfsarbeiter	1355.
1360.	2 May 38.			Prof. Hoffmann in Breslau	übersendet die bei seiner Anwesenheit in Breslau zu vollziehenden Quittungen für das Gehalt d. Landsch. Pfandbriefe Hofmann	1313. 1315.

No.	Datum	Absender	No des Eingangs	Bemerkungen u. Verfügungen	Inhalt.	Anmerkungen.
1361.	3 May 38.			Landr. Freiherr v. Minnigerode Bolzani	sein Gesuch um Übernahme der Vormundschaft betr.	1366.
1362.	6 May 38.			Prinz Heinrich Albert Wilhelm August v. Preußen	bringt in Erinnerung das über den Verkauf des Gutes Hohenstein und Jastrzebki mit dem Herrn v. Jastrzebski zu wechselnde Verhandlungen	
1363	a			Hofgerichtsrath	Zeit anzeigt wann der Protokoll abgeholt werden kann	
1364	7 May			Hofgerichtsrath	bittet den Landschaftsdirektor Protokoll abholen	am 10 May gegen Quittung das Protokoll abgeliefert
1365.	10 May			Geheimer Ober-Regierungsrath Graf v. Pückler-Groß	spricht sein Bedauern über Brüstlein v. Blumenthal Hohenstein Gröthlin gestorben, in der Landsch. Angelegenheiten aus Mandatsgeschäft	
1366.	17 May			Gemeindevorsteher Neuendorf	übersendet die Hypothekenbücher	1361.
1367	=			Gutsverwalter Klose	übersendet aus dem Hohenstein-Gröthlin Gutsbezirk die Landschaftlichen Pfandbriefe	
1368	18 May			Landrath v. Blumenthal Greifenberg	Interesse über die zu verwaltenden Güter bei Bindow im Kreise Greifenberg belegen	1339. 1371.
1369.	24 May			Der Schuldner Gemeindevorsteher Schulz in Hohenzieritz	übersendet die von ihm zu entrichtenden Hypothekenzinsen	
1370.	25. May.			Der Landrath	Quittung über 1000 Rthl in Hypothekenzinsen für Bindow	
1371	=			Gemeindevorsteher Pielitz	bittet die Hypothekenbücher der Bindower Ackerbesitzer	1368.
1372.	26 May 38.			Der Schuldner Gemeindevorsteher Vogel	bittet für die Bindower Ackerbesitzer die Zinsen von 5% in Empfang nehmen zu dürfen — u. die Empfangsbescheinigungen	

No.	Datum	Absend.	No des Antwortschr.	Adressat u. Empfangsort	Inhalt	Anmerkung
1373	7 Juni 38.			Königliches Commission	[illegible] Bindewald [illegible] genehmigt sei – wegen Verpflichtung der Beschwerdeführer der Bindewald. Gemeinde [illegible]	
1374	9 Juni			Prof. Gerhard	[illegible] Papiere über die Alterthümer, die 1809 bei Schlitsch ausgegraben worden	
1375	11 Juni			Dr. Wiggert in Magdeburg	[illegible] zum Empfang zum Empfang der Summen nothwendige Anmerkungen – und [illegible] in Empfang nothwendigen Papiere.	1391.
1376	12 Juni			Kgl. Preuß. Hofmann z. Frankfurt	Juni die Einsendung der in dem Regierungs-Bezirk z. Frankfurt vorhandenen Alterthümer. Hofmann gedankt.	1391.
1377	=			Der Landschaftsrath Hallenbach in Elbing	Empfangs-Anzeige [illegible] Einsendung der von Dr. Wiggert gesammelten Alterthümer [illegible] Magdeburg	1386.
1378	15 Juni			Gutsbes. Bieck Dietzig	Empfangs-Anzeige. Die Kosten des Transports betragen 500 Rth.	
1379	15 Juni			Landrath Treckt	Mittheilung eines Verzeichnisses der Regierung zu Frankfurth [illegible] Alterthümer, die in der Nähe von Landsberg gefunden sind.	
1380	16 Juni			Der Landschafts-Rath Hennenstein	Empfangs-Anzeige und Zusendung [illegible] Lechow unweit Landsberg [illegible] Gemeinde.	1405.
1381	=			Der Landschaftsrath Wiggert	Zurücksendung der einzelnen fremden Alterthümer [illegible] Dank für die gefundenen Bemerkungen	1375.

No.	Datum	Absend.	No des Antwortschr.	Adressat u. Empfangsort	Inhalt	Anmerkung
1382	20 Juni 38.			Landschafts-Rath Hennenstein	über [illegible] Königl. Schreiben Sr. Majestät des Königs Carl von Schweden [illegible]	
1383	=			Minister v. Nagler	[illegible] Empfang der Einsendung [illegible] Hallenbach zu Braunsberg [illegible] zu Posen [illegible]	
1384	22 Juni			Hennenstein	[illegible]	
1385	28 Juni			Landrath v. Tieten zu Mustrau	[illegible] Empfang [illegible] Sammlung [illegible] Juli [illegible]	
1386	2 Juli			Hofmann Hallenbach z. Braunsberg	über [illegible] Papiere [illegible] Posen; über [illegible] Kreis; [illegible] Sammlung der Wiggert Einsendungen zum Dom z. Magdeburg.	1377
1387	3 Juli			Von der Oberl. Dr. Wiggert in Magdeburg	die Zusendung des Berichts [illegible] Dom zu Magdeburg.	
1388	6 Juli			Von der Landschaftl. Versammlung Pommern	die Kosten [illegible] Mustrau [illegible] Neu-Ruppin [illegible]	
1389	=			Von der Landschaftl. v. Tieten	die Anschaffung [illegible]	
1390	13 Juli			Hennenstein Hofmann	[illegible]	
1391	17 Juli			Kgl. Preuß. Hofmann	[illegible] Empfang [illegible] Einsendung [illegible] Theil der Bindewald Alterthümer; die Gegenstände [illegible] zu Posen [illegible] Folge [illegible] die [illegible] Oder [illegible] Neuhagen [illegible]	1376. 1393 [illegible] 1 Aug. 38 [illegible]

Nro.	Datum	Adressat	Nro. des Schreibens	Absender u. Betreff	Inhalt.	Zusammenhang
1392.	2 Aug. 36.			Bürgermeisteramt Frankfurt	Ratsbeschluß der Stadt Frankfurt wegen Verhaftung u. Auslieferung des gewesenen Bürgermeisters	1397.
1393	=			Bürgermeister Bankmann Hofmann	Ersuchen um Zahlung der verbürgten Summe.	1391.
1394	3 Aug.			Regierungsrat Emminghaus	übersendet die Quittung des Fürsten Leopold zur Unterschrift.	
1395	=			Amtmann Wenkelin u. Schelitha	Ersuchen um Übersendung der Quittung.	
1396.	6 Aug.			Professor Wiggert	übersendet als Geschenk zwei Bronzemedaillen der Stadt Elmendorf u. ein Forstmannsbuch (Mittheilungen III. 4, 208 besprochen)	
1397. a b.	15 Aug.			Regierungsrat Hartwig	verpflichtet die Herausgabe [a.] des Bildnisses [b.] des Hans der Hallerin und bestätigt [a.] Empfang vom 1397. b.	1398.
1398	=			Oberstallmeister v. Mirbach v. Altenstein	bestätigt Empfang des Bildnisses und übersendet Quittung des Fürsten v. Isenburg-Birstein	
1399	17 Aug.			Amtmann Hofmann Simon	Amtliches.	
1400.	=			Kammerdiener Fleck	P. Vischers Orpheus u. Eurydice [Bronzeplakette] zurücksendet.	
1401.	27 Aug.			Kammerdiener Hoppe	bietet Münzen, Bücher und Bilder zum Verkauf an.	
1403	31 Aug.			Oberstallmeister v. Mirbach v. Altenstein	Empfehlung des Kupferstichs Mayer's von Frankfurt	1410

Nro.	Datum	Adressat	Nro. des Schreibens	Absender u. Betreff	Inhalt.	Zusammenhang
1403.	1 Sept. 1838.			Dr. Heinr. Wilhelm Schlesinger	bringt Gedichte u. Schreiben von Varnhagen u. Chamisso zum Lesen und übersendet	
1404.	=			Hofdame Gräfin Pauline Bassewitz	Zur Gedächtnißfeier der Vermählung der verwittweten Herzogin Agnes Anna von Schweden u. Pommern verehrt [Medaille] auf d. 1620.	
1405	4 Sept.			Bürgermeister Lucius zu Landsberg	[Medaille] in der Stadt der Stadt Neu-Landsberg an Alterthümer	1379. 1380.
1406.	10 Sept.			Kammerherr Eisenstein	bittet Gedichte, u. Photographien der Abgeordneten zu senden.	
1407.	11 Sept.			Schriftsteller Stein	bemerkt über einen bei Homer vorkommenden Ausdruck, der deutsch sei	
1408.	12 Sept.			Am Kupferstich Kabinet	[Medaille] dem Geschenke Münzbücher einhändigt.	1433.
1409.	13 Sept.			Oberstallmeister v. Mirbach v. Altenstein	Bestätigung [Medaille] Empfang [Medaille]	1413.
1410	26 Sept.			Derselbe	[Medaille] Empfang [Medaille]	1402. 1478.
1411	27 Sept.			Bürgermeister Lucius zu Zielitz	Gedichte [Medaille] Empfang [Medaille]	
1412	=	I. III. 9.		Prof. Hebenstreit aus Stuttgart	übersendet die Gedichte [Medaille] Empfang [Medaille]	

No.	Datum	Abstamp.	No. des Verbalzeugs	Verfasser u. Empfänger	Inhalt	Bemerkung
1413.	d. 28 Sept.			Der ostpreußische Commissarius	ersucht sich zum Verhör des beim Transport eines Eisenbein entdeckten Schmuggels, nicht abgenommen, fordert auch zur Rücksprache mit dem Gensdarm Dr. Richtenstein auf	1409. 1416.
1414.	Dito			An d. E. Major Oetzel	Communication des vom Herrn Insp. Boelger gemachten Anbringens, betreffend die bei der Milchlieferung zu den 3 Waldhäusern bestandene Abnahme entbehrlichen Milchschwein	1313. 1417.
1415.	d. 29 Sept.			Derselbe	fordert zur wiederholten Untersuchung über diesen Gegenstand auf.	1418.
1416.	d. 2 Oct.			An d. ostpreuß. Commissarius	Bericht über die mit G. Gens. Graf Lichtenstein wegen Entdeckung des bei Eisenstein niedergelegten geschmuggelten Spitzen Commissarius Gregorius.	1413. 1422.
1417.	4 Oct.			An d. E. Major Oetzel	Anordnung Strafantrag wegen Entdeckung des bei Eisenstein niedergelegten Schmuggels	1415. 1422. b
1418.	12 Oct.			Forstr. Kuhn	schickt einen bei Tremmen entlaufenen Bauern zurück	1464.
1419.	13 Oct.			An G. Verkommer	Aufforderung Gutachtens wegen des Königs entlaufenen Schimmel	
1420.	15 Oct.			An den Insp. Kriegler	Ueber die Immob. Erbpacht des Schmiedes	
1421.	16 Oct.			Hauptzollamt d. Grenzkontrolle Tempelhof	übersendet zur beliebigen Veranlassung den Paßschein des Bauern Lemmerhirt.	430.
1422 a.	16 Oct.			Der ostpreuß. Commissarius	hat Anordnung getroffen, daß bei Eisenstein niedergelegten Gegenstände, Spitzen, Handschuhe, Strümpfe, Cravatten, Hauben, Mützen	1416.
1422 b.				Major Oetzel	befiehlt den Stein, welcher den Schmuggel-Gut verdeckt,	1432

No.	Datum	Abstamp.	No. des Verbalzeugs	Verfasser u. Empfänger	Inhalt	Bemerkung
1423.	d. 22 Oct. 38.			An die ostpreuß. Commissarius	Anzeige der Entdeckung von der Entdeckung von 3 Eisenstein niedergelegten Schmuggelgut	
1424.	d. 31 Oct.		D. D. p. G. Z. 6 bis 108.	Kretschmer	übersendet in Gips gegossenen Ring	
1425.	d. 27 Nov.			Insp. Tölcken.	übersendet seinen Bericht über die Aufgriffe bei Pietrowo hinterbrachte Gegenstände	
1426.	"			An d. General-Pachtung der Licitz.	über die Incamirung des Vermögens von Schwarz	abgeliefert d. 27. Nov.
1427.	d. 24 Nov.			Insp. Schreiber Insp. Müller	fordert zur Recherche wegen Entdeckung eines Ballenmesser Gensch auf Pietrowo	1428.
1428.	24 Nov.				Verbrechen Entdeckung des gemeinschaftlichen Schmuggels	1427. 1430.
1429.	d. 27 Nov.			Insp. v. Marschow u. Schreiber	schickt einige bei Woblom-je entlaufene Schlaue in Haft	
1430.	d. 30 Nov.		I. M. 4.	G. Schreiber Insp. Müller	sendet D. Inspektor v. Königsb. das Schmuggelgut des Ballenmesser Gensch zurück u. fordert die Empfangsbescheinigung	1428.
1431.	d. 1 Dec.			Gen. Pachtung Stolzt	wünscht die Generalität des Herzogthums der Gen. v. Blumenthal nebst Zubehör Adjutanten	Ging 3 Dec. zugesandt.
1432.	3 Dec.			Hauptzollamt Königsberg i. Pr. Tempelhof	Anordnung zum Verhaft der in Lemkeyn verdeckt niedergelegten 3 Waldhäusern gefundenen Schmuggel Ellenstein	1422 b. 1519.

1839.

No.	Datum	Abkunft.	No. des Verzeichn.	Verzeichn. d. Einsenders	Inhalt.	Anmerkung
1433	15 Febr. 38.			Präs. d. Disch. der Völker.	beantragt Exemplare der Schriften der Ethnologischen Gesellschaft, daß die bei Honorar ausgegebene Summe zurückgezahlt oder zu Schriften verwandt werden	1408.
1434	17 Jan. 39.			Gen. Stabs-Dirig. Stab Hauptm.	benachrichtigt, daß ein bei Zeitz aufgefundener Bronzecelt für die hiesige Sammlung bestimmt sei.	wird abgeschrieben.
1435.	4 Jan. 39			Ob. Landes-Justiz Minister v. Altenstein	soll die Schriften des Vereins Mitgliedern Verlustes gehalten	
1436	9 Jan.			Kriegsminist. v. Rauch	von dem Ableben des Mitgliedes in Kenntniß gesetzt.	
1437	10 Jan.		I. 2.	Geh. Cabinets Rath Müller	übersendet in Abschrift die Verfügung Sr. Maj. des Königs, wonach Lehsten in Kenntniß gesetzt wird, daß Se. Majestät	
1438	21 Jan.	—	—	Königl. Hofbuchdr. Decker	wegen Abgabe eines Exemplars der Verhandlungen	vergl. No. 1321.
1439	24 Jan.	—	—	Verwaltungs-Commission des Königl. Museum	übersendet die Zeitz gefundenen metallenen Gegenstände.	Im alten Eingangsbuch F. No. 102.
1440	29 Jan.	—		Gen. Dir. v. Olfers	benachrichtigt von Ablieferung einer Urne v. Alt-Ostrau über die Eingangsbuch Alterthümer.	1371.
1441	eod.	—		Ob. des Gen. Dir. v. Olfers	das verlangte Attest ist ausgefertigt.	
1442	31 Jan.			Königl. Ministerium des Innern	theilt dem Gallerie Diener Glantz eine Belohnung wegen Entdeckung	

No.	Datum	Abkunft.	No. des Verzeichn.	Verzeichn. d. Einsenders	Inhalt.	Anmerkung
1443.	13. Febr. 39.			Herr Damcke v. Hannover	meldet die Ankunft eines Sendung von Urnen	
1444	13 Febr.			Königl. Preuß. Polizei	wegen Verschickung von Gefangenen	
1445.	16 Febr.			Königl. Ministerium	fordert zur Feststellung der Ausgaben pro 1837 u. 1838 auf.	
1446	18 Febr.			Frau v. Massow	übersendet die vom Maschinen-Bildhauer Hummel in Berlin bei Weimar ausgegrabenen	1452.
1447	22 Febr.			Ob. Linder	dankt für Ueberlassung von Abgüssen der Medaillen auf Theodosius II	1458
1448	30 Febr.			Landrath Lepsius in Naumburg	wünscht einige Bronze-Alterthümer für die Sammlung	
1449	25 Febr.			Vereinsbeamte	6 Bronzeschwerter übersandt.	1456. 1462.
1450.	27 Febr.			Ob. Gedicke	schenkt einen Celt aus Batavia	
1451	1 März			Professor Klaatsch	bestätigt den Empfang von Peters Gypsbüste, Friedrich Wilhelm I.	1511
1452	2 März			Frau v. Barand Königsberg	theilt Fundort mit, wo die Urnen v. Massow ausgegraben.	1446.
1453	2 März			J. Scharnholz	empfiehlt ein mit Bronze-Nägeln beschlagenes Stück Eichen-Stamm	
1454	4 März			General Prof. Dielitz	fordert zu einem Volksmuseum	1466.
1455	12 März			Verwaltungs-Commission	empfiehlt die Fortsetzung der Ausgrabungen	

No.	Datum	Akten-Nro	Behörde u. Beamter	Inhalt	Bemerkung
1456	12 März 39		Landrath Regens zu Naumburg	wegen Mittheilung eines ihm über[illegible] Einzelschrift.	1448. 1449. 1461.
1457	13 März		der Landrath v. Redeburr.	Schmidt, dem verstorbenen Prämium 3 bei Abt. Schönberg wiedergrabung Prämie[illegible]	
1458	16 März		Landrath Winder	wegen des Salzquantums der Delpliner Heimstätte.	1447. 1461.
1459	=		Landrath v. Stolp zu Pechlin	wegen des Salzquantums der Pechliner	1463
1460	18 März	I.M. 21.	Regierungs-Präsident Graf Stolberg	wegen Abänderung des Reglements vom Oldenburger Manufactur Fischen.	
1461	19 März		Landrath Winder	über den Delpliner u. Birkower Salzpreis.	1458.
1462	21 März		Landrath Regens zu Naumburg	betreffend die Ausgleichung der Salzpreise.	1449. 1477.
1463	22 März		Landrath Stropp zu Pechlin	berichtet über die Ausgleichung der Salzpreise u. erbittet sich Instruction zu	1459. 1465.
1464	25 März		Landrath Winder	genehmigt die Anstellung des Factors Dann wie beantragt	1418.
1465	=		Landrath Stropp zu Pechlin	erhalten die vorigen Salzpreise mit Ausgleichung	1462. 1484.
1466	27 März	I. 7664.	Königliche Regierung	übersendet die Acten betreffend die Salzpreise	1454.
1467	29 März		Acten der Commission	die Acten sind zu schicken.	
1468	11 April.		Landrath Winder	Genehmigung der Anstellung des Bergmanns	1513.

No.	Datum	Akten-Nro	Behörde u. Beamter	Inhalt	Bemerkung
1469	11 Apr. 39.		Regierungs-Präsident	wegen des Salzquantums der Pechliner Heimstätte zu Pechlin	
1470	12 Apr.		Landrath	wegen der Anstellung des Factors	
1471	=		Landrath v. Arnim zu Gerswalde	Abschrift der Verfügung wegen Verwendung zu Gerswalde	1011. 1474.
1472	13 Apr.		Provinzial-Steuerdirector	wegen des Salzpreises	
1473	18 Apr.		Landrath Winder	übersendet 2 Berichte über die Salzpreise	1501.
1474	=		Regierungs-Präsident v. Arnim zu Gerswalde	übersendet den Aufsatz über	1471. 1475
1475	d. 19 Apr.		Landrath	wegen der Salzpreise	
1476	d. 20 Apr.		Assessor Alexander v. Minutoli	bittet um Anstellung	
1477	d. 27 Apr.		Landrath des Kreises Naumburg	wegen Festsetzung der Salzpreise	1462.
1478	=		Landrath	wegen Verwendung	1410. 1483.
1479	d. 3 Mai 39.		Assessor Brüggemann Landrath Prätor	berichtet über Anzeige	

Nro.	Datum	Adressat	Nro. des Verlags	Verfasser u. Empfänger	Inhalt.	Anmerkung
1480.	24 Mai 39.			Hr von Hanneck Erbherr v. Bebitz	Mr wünscht Nachricht über den Ausgang seines Gesuchs um Dispensation
1481.	28 Mai.			die Vorsteherinn Amelie zu Herford	übersendet mit dem Ersuchen um Aufnahme einen hessischen Geistlichen
1482.	d. 10 Mai			Wilh. Christ. Lemmerhirt	Begleitet Adelungs Antrag, Gallerie in Dresden betr., und bittet um Unterstützung
1483.	d. 11 Mai			Derselbe	Nachricht von Ankunft der Kapelle Christi in Mexico und Empfehlung an Schmid	1478. 1485. 1488.
1484.	d. 15 Mai			Hr Hofmarschall v. Schöning	übersendet Gedicht Prinz Ferdinand Carl Friedrichs d. Herzogs von Württemberg, auf den Tod des Kaisers, [illegible]
1485.	17 Mai.			Hofmechanicus Schaffer	Empfiehlt sich zur Anfertigung einer Doppelschraube, Planimeter, Mechanischen Arbeiten, Zeichnungen
1486.	=			Wilh. Christ. Lemmerhirt	Nachricht Gallerie Dresden, Empfehlung, Bitte um Unterstützung	1482. 1487.
1487.	d. 18 Mai			Derselbe	Wilh. Christ. Lemmerhirt's Verlagsantrag, Empfehlung	1486. 1490.
1488.	d. 25 Mai			Derselbe	Nachricht Mayence'schen Medaillen, Empfehlung Kopp'schen Kupferstichs	1483. 1676.

Nro.	Datum	Adressat	Nro des Verlags	Verfasser oder Empfänger	Inhalt	Anmerkung
1489.	d. 31 Mai 39.			Hofrath Stroppius Techlin	übersendet Zeugniß, Gesuch, Empfehlung an Schmidthenner	1465.
1490.	1 Juni.			Hofbuchhandlung Weimar	die Fortsetzung betreffend	1487.
1491.	8 Juni.			Hofmedicus Christ. Müller.	Empfehlung seines Sohnes Balthasar Müller	1506.
1492.	10 Juni.			Wilh. Christ. Lemmerhirt	wegen der Kupferstecher Forderung, Empfehlung	
1493.	=			Akademie Düsseldorf	Bayerswasserin Emil über zum Empfang Gedenkmünze	
1494.	11 Juni			Derselbe	Gedenkmünze	
1495.	12 Juni	—	—	Akademie Commission	Anträge: 1. Form und Reparation der Medaillen 2. Preise 3. Gehalt	
1496.	13 Juni			Herrn Hofmann	Gedenkmünze Joachim II, Empfehlung	Am 14. Juni überschickt.
1497.	15 Juni			Prof. Koelbele	übersendet Anerbieten Kupferstich Gedenkmünze	
1498.	=			Derselbe	Anerbieten Medaillen Reparation	

Nro.	Datum	Absend.	Nro des Verzeichn.	Empfänger	Inhalt	Anmerkung
1499.	d. 30 Juni 39.			Hr. Obrist v. Rauch	Ersucht ihn über die Besetzung der Commandantenstelle in Cüstrin gutachtlich zu berichten.	1526.
1500.	d. 22 Juni.			Hr. Obrist v. Rauch	Ist mit dem Vorschlage des Obr. Lieut. Hertefeld zu Cüstrin einverstanden.	1509
1501.	d. 24 Juni.			Hr. v. d. Hagen zu Stettin	Übersendet dem hiesigen Bürgermeister Zacharias Hagen zu Stettin wegen der Bürgermeisterstelle daselbst.	1473.
1502.	d. 25 Juni.				Befiehlt dem Hr. J. Friedländer bestimmte Geldbeträge an mehrere Personen auszuzahlen.	
1503.	d. 25 Juni.			Hr. Obrist v. Rauch, Commandeur des 3ten Corps	Ist mit der Absetzung des Bürgermeisters Hasenkamp zu Landsberg a/W. einverstanden. Befiehlt ihm, sich nach Stettin zu begeben.	
1504.	27 Juni.			Hr. Bürgermeister Hagen zu Stettin	Benachrichtigt ihn von der in Sachen des Bürgermeisters Hasenkamp zu Landsberg a/W. getroffenen Entscheidung.	
1505.	=			Hr. Landschaftsrath Obrist v. Schwerin auf Colberg, v. Zedlitz auf Cüstrin	Ertheilt dem Obrist v. Schwerin auf Colberg die Genehmigung zur Absetzung des Bürgermeisters Hasenkamp zu Landsberg a/W.	1522.
1506.	=			Hr. Geheimer Rath Müller	Ertheilt Genehmigung zur Ernennung des Hr. Burgsdorff zum Bürgermeister zu Rathenau	1491.
1507.	d. 28 Juni			Hr. Minister v. Rauch	Übersendet ein Gesuch.	
1508.	d. 29 Juni			Hr. Geh. Rath v. Rauch	Ersucht um Mittheilung, ob er im J. 1820 zu Dr. Beukhen in Holland Kunstsachen gekauft hat.	

Nro.	Datum	Absend.	Nro des Verzeichn.	Empfänger	Inhalt	Anmerkung
1509.	d. 27. Juli 39.			Hr. Hauptmann v. Wedemeyer u. Ostenstein	Ersucht um Abholung von 14 Leipziger Verbrechern	1500. 1515.
1510.	=			J. B. Friedländer	Übersendet mehrere Gemälde für die Königl. Gemäldegallerie zu Berlin	
1511.	d. 10 Juli.	d. 8. 74.		Hr. Landschaftsrath Kleist	Über die von Czar Peter dem Großen dem hiesigen Friedrich Wilhelm I geschenkte Bernsteinkammer.	1491.
1512.	=			Hr. Obrist Rhland	Zeigt ihm den Hr. Hauptmann Albrecht zum Ingenieur-Lieutenant und Hauptmann der Bürgerschaft an.	
1513.	11 Juli.			Hr. Landrath v. Bismarck	Ersucht d. Magistrat Schwedt um Mittheilung der Namen der Bürgermeister Bergemann wegen Grundstücksabtretung zu Chausseebauten.	1468.
1514.	=			Hr. Bürgermeister Bergemann	Übersendet ein Gesuch wegen der Bürgermeisterstelle in Cüstrin.	
1515.	15 Juli.			Hr. Rittmeister v. Lüttwitz	Benachrichtigt, dass er den 14 Leipziger Verbrecher am 17. d. M. wieder abholen werde.	1509.
1516.	16 Juli.			Hr. Landrath v. Bismarck-Schönhausen	Ersucht, zwischen Franzosen u. Brandenburg Grenzpfähle setzen zu lassen.	
1517.	17 Juli.			Hr. d. Prediger Fitzau zu Franzose	Ertheilt Genehmigung, Verbesserungen an Gebäuden vorzunehmen.	1527.
1518.	16 Juli.			Hr. Major v. Natzmer	Anmeldung des Verlangens der Zöglinge des Cadettenhauses.	
1519.	21 Juli.			Königl. Verwaltungs-Commission der Museen	Übersendet Beschreibung von der Gemälde-Sammlung des Ehemaligen Bürgermeisters Ellenbogen.	1432. 1573.

No.	Datum	Adressat	No des Verlebuchs	Ordnung d. Einschalten	Inhalt.	Anmerkung
1520.	d. 18 Juli 39			h. Hauptmann zu Potsdam	Abgefertigt g. Mitschuldschein (Verpfändung Einigen) die hier Granzow in der Uckermark wiedergelöst worden ist. Ist die Restforderung verschuldet.	1523.
1521.	d. 24 Juli			der Stadtdiener	über einige in Tuchwaaren Schimpf ausgestandene Gefängnisstrafe	
1522.	d. 27 Juli			Gemeindeschreiber Calberg	über die bei Corbin ausgeschlagene Gefängnisstrafe – nach Einschränkung von 2 Gefängnisstrafen, 2 Geldstrafen u. 1 Gefängnis.	1505. 1535.
1523.	d. 29 Juli			Bürgermeister Potsdam.	Auf die bei Granzow ausgeschlagene Gefängnisstrafe für die Hälfte. Die Hälfte wird	1530. 1573.
1524	⁄			Gemeindeschreiber Teltow	Ordnung zu Pfingsten Gemeinde Gefängnisstrafe in Mandelsow.	
1525. 1 Aug.				Dr. Pinder	Auf die beiden bei Cölln gehörige Gefängnisstrafen von Theodorus dem Großen (379–395) d. Cod. (457–474) kommt die Verjährung bei beiden	1522. 1530
1526.	⁄			Gemeindeschreiber Zielitz	zur Vergleichung die Forderung für die Pfarrer Kirche und Schulen	1499. 1529.
1527. 3 Aug.				Balthasar Fitzau zu Granse	Handel 4 rudita Getreide-Zinsen, die bei Granse zu stehen sind.	1517. Gefängnis
1528. 5 Aug.				Gemeindeschreiber Schenken in Radeberg	Gemeinde Kirche Gefängnisstrafe zu verrechnen Consbruch. Sammlung Ravensberger Gewinn nicht	
1529. 8 Aug.				Von der Regierung Frankfurt	Freisprechung des Verhaft 1526. der Pfarrer Gemeinde.	
1530a				Gemeindeschreiber	Ordnung des Cölner Land	1523
1531a				Für die Gemeinde Angelegenheiten Ordnung der Besitzung		

No.	Datum	Adressat	No des Verlebuchs	Ordnung d. Einschalten	Inhalt.	Anmerkung
1532.	d. 13 Aug. 39.			Gemeindeschreiber Ferchesar	Auf Befehl des Magistrats gegeben den Gerichtsverwalter Paul v. Olfers zum Gemeinde-Vertreter der Pfarrer Gemeinde zu Ferchesar	
1533.	d. 19 Aug.			Gemeinde Brandenburg Dielitz	Über Gemeinde der Pfarrer Dorf gehalten	
1534.	⁄				Empfehlung eines Schreiben des Herzogs von Braunschweig-Lüneburg wegen Übersendung 1190 Gulden Pfarrer Gemeinde.	
1535.	d. 20 Aug.			Gemeinde Pfarrer v. Olfers	Einigung, daß Herr Pfarrer Gemeinde Pfarrer Gemeinde Pfarrer Gemeinde

Nro.	Datum	Nro des Verzeichn.	Verfasser	Inhalt	Anmerkung
1543	d. 14 Sept 39		General Arnhelm v. Olfers	übersendet zur Begutachtung einen Brief von einem bei Lecce in der Capitanata gefundenen Inschriftstein	
1544	=		Derselbe	das Verzeichniß der Gemälde	1899.
1545	16 Sept		Verwaltung des Museums zu Danzig	übersendet einen Catalog mit Beschreibung gefundener Bernsteine, und ersucht um Ertheilung der nöthigen Anweisung.	
1546	=		Derselbe	durch Vertauschung einiger Duplicate das Cabinet vervollständigt worden	1863.
1547	17 Sept.			Anzeige über die Versendung der Ostyaken Inschriften vom 6 Septbr.	
1548	=		d. General Arnhelm v. Olfers	übersendet als Geschenk a. den Verein für Naturkunde in Buenos Ayres, einen Catalog seiner Insecten-Sammlung, b. für die Königl. Universitäts-Bibliothek einen Band Insecten zu Michigan	
1549	18 Sept.		Das Königl. Geh. Staats Archiv	sendet ein Buch unter dem Titel Miscellanea, welches verschiedene Urkunden in Abschrift enthält	
1550			Das Archiv d. General v. Olfers	sendet 2 Urkunden über Geldzinsen der 10 Pf. unterschrieben, die Verordnung des Brandes betreffend	
1551.	19 Sept.			ein altes von Hans Bruckers zu Antwerpen 1594 verfertigtes Instrument soll an die Universität abgegeben werden	1561.
1552.	23			Empfehlung der Universität Wallis gesprochen und einen Catalog der Schriften der Universität	371. 372. 346. 347.

Nro.	Datum	Nro des Verzeichn.	Verfasser	Inhalt	Anmerkung
1553.	d. 25 Sept 39		Custos der Sammlung zu Breslau	übersendet zu beliebiger Benutzung einige Verzeichnisse und die Anweisung zur Behandlung der Alterthümer	
1554	=		Derselbe	die übersandten Verzeichnisse zurückgesendet.	
1555	26 Sept.		An den Generaldirector v. Kamptz	Antrag die Gypsabgüsse der Bildhauer Werke zu Berlin zu vervielfältigen, und die dazu nöthigen Anweisungen zu ertheilen	
1556.	27 Septbr.		Derselbe	genauere Nachricht über Sendung	
1557	=		Regierungsrath Esper Adolph	Zeichnungen der bei Schloß Zahna gefundenen Urnen, Gefäße, Waffen und Schmuck-Sachen	
1558	=		An d. General Arnhelm v. Olfers	Anzeige über die Versendung der Inschrift	
1559	d. 1 Oct. 39.			Anordnungen über die Einsendung der Gallerie-Verzeichnisse und Anzeige über die Bekanntmachung der Einrichtung der Sammlung	
1560	d. 2 Oct.		General Arnhelm v. Olfers	übersendet zur Aufbewahrung in der Sammlung einen Backstein mit Inschrift und einen Thon-Cylinder aus Palermo.	1569.
1561	=		Derselbe	Antrag Inschriften und Gefäßen von Thon d. Arnhelm Bungenhagen und Extract aus Hans Bruckers Journal.	1551.

Nro.	Datum	Schuldn.	Nro des Verzeichn.	Art des Verbrechens	Inhalt	Anmerkung
1584.	4 Nov. 39.			Einbruchsdiebstahl	Ueberreste für den Maschinenmeister Albrechtsmeyer in der Pregnitz wiedergefunden	1588. Gestohlen
1585.	=			Gemeinschaftlicher Diebstahl	die nassauischen Hoheitsrechte gegenüber der Provinz Westfalen	1576.
1586	=			Brandstiftung	die von Dr. Benjamin Schimmelpfennig Erben, die Kosten Brandenburg u. Theile von gestohlen	Gestohlen Dr. Benjamin Schimmelpfennig
1587.	5 Nov.			Desgleichen	wegen der verschiedenen zwischen Hannover-Braunschweig. Verträge-Differenz hier die Hannöv. v. Albrechtsmeyer	
1588.	16 Nov.		Land-Gerichts-Assessor v. Below.	Diebstahl	Diebstahl hier zu Verhaftung Herrn der Pregnitzer Eisenbahn-Schienen u. über die Königl. Hannöv. Hoheitsrechte Königl. von 1696.	1587.
1589.	16 Nov.		Gemeinschaftlicher Diebstahl v. Olfers.	Diebstahl	Diebstahl hier zu Hannöv. Albrechtsmeyer 5 Zimmer in Deutsch-Krone gestohlen worden	Gestohlen
1590.	12 Nov.		Gerichts-Assessor v. Hagen in Gerichts-Kommission Deutsch-Krone	Diebstahl	Diebstahl mehrerer Albrechtsmeyer'schen Zeugen in Deutsch-Krone, Einbruch, die bei Pyritz wieder gefunden sind	Gestohlen
1591.	15 Nov.		Land-Gemeinschaftlicher Diebstahl v. Olfers	Diebstahl	Diebstahl zu der Anzeige von 2 Leuten Forsten, Personen werden können	
1592.	16 Nov.		Derselbe	Desgleichen	wegen Mordes zur Anzeige gebracht.	
1593.	17 Nov.		Gold-Arbeiter Günther in Naumburg	Diebstahl	die Räuberei über den Diebstahl von Gold- und Silberwaaren	
1594.	26 Nov.		Gemeinschaftlicher Diebstahl Dichtz	Diebstahl	Diebstahl zu Verhaftung Einbruch der Wagner'schen Leute u. 30 Reichsthaler zur Belohnung ausgesetzt.	1564.

Nro.	Datum	Schuldn.	Nro des Verzeichn.	Art des Verbrechens	Inhalt	Anmerkung
1595.	d. 27 Nov. 39.			Gemeinschaftlicher Diebstahl	Diebstahl zu Verhaftung bei Silberwaaren zu Hannover.	Gestohlen
1596	30 Nov.			Desgleichen	Diebstahl hier von L. S. Hallenbach gestohlen Hoyermühle Hannöv.	
1597.	2 Dec. 39			Gemeinschaftlicher Diebstahl	Diebstahl zu Verhaftung d. Brüd. Albrechtsmeyer bei Gastwirth Greverbroich Hoya	
1598.	=			Gemeinschaftlicher Diebstahl	Diebstahl, die von H. v. Bonin Hoheitsrechte zu Preußen Hannöv. Beiden und Diebstahl Albrechtsmeyer	1605. Gestohlen v. Hannöv. Hoheitsrechte
1599	5 Dec.			Gemeinschaftlicher Diebstahl v. Olfers.	Diebstahl zu Verhaftung in d. Pregnitz wegen Brennen und Diebstahl Albrechtsmeyer.	1543. 1944.
1600	=		Derselbe	Desgleichen	Diebstahl die von Hannöv. Albrechtsmeyer Diebstahl.	
1601.	8 Dec.		Gendarm.	Desgleichen	2 goldene Taschenuhren Diebstahl gestohlen Albrechtsmeyer.	
1602.	9 Dec.			Desgleichen	Diebstahl Albrechtsmeyer in Albrechtsmeyer Müller und Albrechtsmeyer Talent, die Entdeckung der Diebstahl	I.E. 687.
1603.	13 Dec.		Derselbe	Desgleichen	Diebstahl gestohlen Talent von Albrechtsmeyer Nürnberg	
1604	17 Dec.		Gemeinschaftlicher Diebstahl v. Olfers.	Desgleichen	Diebstahl Albrechtsmeyer Hannöv. der Gemeinschaftlicher Diebstahl Albrechtsmeyer Diebstahl Albrechtsmeyer	

Nro.	Datum	Nro des Verkaufs	Herrschaftliche Verkäufe	Inhalt	Anmerkung
1605.	31 Oct. 39.		Hubermeister Brandtner Sasel	über die neue Dr. Hamel, Gestattung zum Anpflanzung einer Lohe Bäumchen in dem Bäumchen verkauften Pflanzschule übergeben	1598.
1606.	=		Gemeinde Vorst v. Alsters	ist übereinkommen zu verpflanzen Bäumchen in Hamburg übergeben H. Harrigs neuen Pflanzschule mit Pflanzen in der Baumschule	
1607.	1. 27 Oct.		[illegible]	[illegible]	
1608. 1609	7. 31 Oct. =		Von dem Hofe Hofstetter in Lommendorf in Bayern	über die noch in Baumschulen befindlichen Pflanzungen des Pflanzmeisters	1715.
1610	3 Januar 1840		D. Alberti vom Cap	macht der pflanzgrafischen Sammlung die Geschenk mit 17 verschiedenen Pflanzen, welche der Stud. med. Mintes übergeben.	Geschenk
1611.	4 Jan.		Gemeindevorst v. Alsters	fordert einige Pflanzen zur Einpflanzung in Pflanzschulen auf.	
1612.	9 Jan.		[illegible]	die Pflanzschulen [illegible] 1837 – 1839.	
1613. 1614	10 Jan.		D. Winkler. Bayer. v. Bayern Gemeindevorst v. Reider	übersendet sich zum Einpflanzen von Pflanzen. — Pflanzen [illegible]	
1615.	13 Jan.		Gemeindevorst Dielitz	übergeben sich die Pflanzen Pflanzen, welche [illegible] Pflanzschulen [illegible]	1619.

Nro.	Datum	Nro der Verkaufs	Herrschaftliche Verkäufe	Inhalt	Anmerkung
1616	14 Jan. 1840.	I. H. 116.	Herren Bock und Brandis	[illegible] Pflanzen [illegible] Pflanzschule [illegible]	Geschenk
1617.	=		Gemeindevorst Schneider	[illegible] Pflanzen [illegible]	1570. 1627.
1618.	15 Jan.		Gemeindevorst v. Alsters	[illegible] Pflanzen [illegible]	
1619.	16 Jan.		Gemeinde Vorst Dreetz	[illegible] Pflanzen [illegible]	1615.
1620.	19 Jan.		Hamburg. v. Hoyer und J. Groth Hay.	[illegible] Pflanzschule Kayser [illegible]	1624. [illegible] Gemeindevorst [illegible]
1621	21 Jan.		Gemeinde Vorst v. Alsters	[illegible] Pflanzen [illegible]	
1622.	=	I. 1620.	Gemeindevorst Dielitz	[illegible] Pflanzen [illegible] Pflanzschulen [illegible]	1628.
1623	=	III. C. 57 — 58.	[illegible]	[illegible] Pflanzen [illegible] Pflanzschule Wallpurger.	
1624.	22 Jan.		Hamburg. J. Meyer v. Groth.	[illegible] Pflanzen [illegible]	1620.

No:	Datum	Abstaff.	No: der Catalogs	Adresse u: Briefsteller Ggf. der Journal Directors v. C.	Inhalt.	Bemerkg.
1625	22 Jan. 1840	—	—		Übersendung der Vorgeschichte des v. P. K. Inhalt des Vorgangs gr. hies. Archivs.	vid. No. 1698.
1626.	d. 23 Jan.			Gen. Major Dielitz	sendet die Beschreibung des Schmeider Krieg, mit Inquisitorial Plan. der von Pf. Fr. d. Hungerzeugen gefangen Person	
1627.	—			Gen. Maj. Schmeider	dass er zündkraut mitgebracht hingeg. für Comanche Indianer an d. General Dielitz für Mussum ausgestanden hat	1617. 1638
1628. 1629	d. 27 Jan.			Gen. General Dielitz	1. Ernennung und Belehnung Hermann v. Mussum zum Inhaber d. Feldregim. nebst 13 Fl. 2. Inquisitionsführung. Befehl an d. Fr. Herrn Hessen zum Verhaften Inquisition Gegenstand	1632.
1630	d. 28 Jan.			Prof. Hering Geheim. d. Finanz Rath. Schellenbach	ordentliche Belohnung zum Cörliner Fund.	1633.
1631.	d. 29 Jan.			General Feldzeugm. v. Arnim	über Handel Felonie-Schmuck Sachen d. Conspiration, die böse beim Münzhandel entdeckt gewesen; in Wollin, und den Wesenberg a/Oder Reg. Rath Pfeiffer d. zu Puttkenberg wegen, Hinden; Inquisitorial Befehl über die von dem Kanzler bedient und gefangen Personen	1569.
1632	—			General Feldzeugm. Dielitz	über gnädige Belohnung für die Abgang gebrachte Inquisitor von dem Mussum entdeckte Schmuggel 23 Pferd.	1628.

No.	Datum	Inhalt.	No. der Inventarien	Adresse u. Briefsteller	Inhalt	Summarisch
1633.	d. 30 Jan. 40.			Prof. Hering in Stettin	die gnädigste Belohnung über den Cörliner Fund in Empfang des Inquisitors.	1630. 1636
1634.	7. Febr. 40.			Gen. Feldzeugm. Director v. Olfers	Inquisitorial Befehl über den Inquisitor Othmar Glantz	1658.
1635.	—			Gen. Feldzeugm. Dielitz	dass unter Zeugen für das Inquisitorial Verfahren wider das Mussum verhandelt. Abschrift einiger Zeugen Aussagen.	
1636.	12 Febr.			Prof. Hering in Stettin	wünscht neue weitere Nachricht. 1633. über den Inquisitor Schwenmeder Krieg. 1639. das weitere verfahren — Inquis. 1640. Cörliner Fund, Münzen und Inquisitorial Befehl	
1637.	14 Febr.			Gen. Feldzeugm. v. Olfers	dass die Inquisitionsakten zur Inquisitorial Commission Zeit der Vorgeschichte zu verlassen haben	
1638.	22 Febr.			Unbekannt	Gnädigste Antwort über die Alte Inquisitorial Angelegenheit wegen Comanche Indianer.	1627.
1639.	d. 24 Febr.			Prof. Hering in Stettin	übersendet den Inquisitorial Befehl für Commissarius Gerhardt	1636.
1640.	d. 25 Febr.			Unbekannt	die gnädigste Antwort über den Cörliner Fund gegeben.	1636.
1641.	—			Gen. d. F. Dt. v. Hagenow zu Greifswald	Anfrage über Münzen Inquisitorial Angelegenheit in Münzen Inquisitorial Befehl über Münzen Inquisitorial Befehl	1651.

Nro.	Datum	Akt.	Nro. des Catalogs	Verbesserte Vornamen	Inhalt	Anmerkung
1642.	3 März 40.			J. Nathusius zu Alt-Haldensleben	überreicht einen Gesuchs-Entwurf wegen Ablösung der von 1836 zu Ochendorf d. Neu-Haldensleben zu entrichtenden	
1643	4 März.			Ein Ungenannter in Völken	sendet den Gesuchs-Entwurf zurück, welcher ihm zugesandt worden	
1644.	=			Geh. Justiz-Rath Schneider	Anmerkungen bei demselben die Ablösungs-Verhältnisse betreffend	
1645.	6 März.			J. Forst. Völken	wünscht, daß die Gemeinden des J. Nathusius ihre Gesuche direkt einreichen möchten	1643.
1646.	10 März	I. A. 24–27. II. B. B. 1349.	Gemeinde Vorst. v. Olfers		übersendet zur Rücksprache in der Ablös.-Angelegenheit d. Gemeinden [illegible] Verhandlungs-Protokoll, sowie Gesuche der Gemeinden Ochendorf und Hohendorf d. den Erbpachtschorn.	
1647	=		Ein J. Forst. Völken		übersendet die Obligation über das Ochendorf gehörige Gemeinde-Land.	
1648.	11 März.		Derselbe		reklamirt die Gemeinden für ihren Backhaus	
1649.	11 März.		Geh. Justiz-Rath Schneider		wünscht die v. d. Ueberweisung des [illegible] Ablösungs-Verhältnisse, wegen der davon geschuldeten Domänen-Pertinenzien.	
1650	13 ".		Derselbe		benachrichtigt, daß Behufs Ablösung der ungetheilten Hälfte, nämlich 70 Morgen, gerichtlich verfahren sollen.	1652.

Nro.	Datum	Akt.	Nro. des Catalogs	Verbesserte Vornamen	Inhalt	Anmerkung
1651.	d. 18 März 40.			Dr. v. Hagen zu Greifswald	benachrichtigt, daß [illegible]	1641.
1652.	d. 19 März 40.			Geh. Justiz-Rath, Schneider.	übersendet Ablösungs-Recess mit der Gemeinde Ochendorf, wegen der Gemeinde-Hütung, Plan der Gemeinde-Feldmark zu vollziehen	1650.
1653	d. 21 März 40.			Von Gemeinde Vorsteher v. Olfers.	[illegible]	
1654					[illegible]	
1655.	d. 4 April			Ein Ungenannter in Eschdicht	[illegible]	
1656	d. 6 Apr.			Kgl. Rath Gressander in Erfurt	wünscht Herrn Schrapp zu sprechen, welcher in Angelegenheit der Stragen Commission gebraucht hat.	
1657.	d. 10 Apr.			Ein Ungenannter in Berlin	[illegible]	
1658.	d. 10 Apr.			Gemeinde Vorsteher v. Olfers	[illegible]	1637.
1659.	d. 11 Apr.			Derselbe	[illegible]	
1660	d. 16 Apr.			Derselbe	[illegible]	

Nro.	Datum	Nro des Verkaufs	Verkäufer	Inhalt	Bemerkung
1661.	d. 16ten Apr. 70.		Gemeinde Vorst. Dielitz	Verkauf einer Wiese	am 27. Apr. [illegible]
1662.	d. 23 Apr.		Gemeinde-Vorsteher v. Ossers	Verkauf einer Wiese	
1663	d. 24 Apr.		Gem. Vorsteher Dielitz	Verkauf einer Wiese	
1664.	d. 27. Apr.		Gem. Vorsteher v. Ossers	Verkauf einer Wiese	
	27ten			Verkauf einer Wiese	zugefertigt d. 20 Juni 1680.
	ead.			Verkauf einer Wiese	zurückgeschickt d. 4 Mai ff
1665.	30. Apr.		Gemeinde Vorst. Dielitz	Verkauf einer Wiese	
	4 Mai		An d. Gem. Vorsteher Dielitz	gegen Quittung gehörige Wiese	II. I. A. 98 zurückgeliefert d. 19 Juni
1666 1667. 1668. 1669.	11 Mai. 12 Mai. 15 "		Gemeinde Vorsteher Dielitz	Verkauf einer Wiese	1665.

Nro.	Datum	Nro des Verkaufs	Verkäufer	Inhalt	Bemerkung
1670.	d. 19 Mai.		Gemeinde Vorsteher v. Ossers.	2 Magdeburgische Hufen [illegible]	III. D. 1315. III. C. 1313. 14. S.
1671.	"		derselbe	Verkauf einer Wiese	III. C. A. C. D. E. 1300 – 1312
1672.	"		derselbe.	Verkauf einer Wiese	I. S. 472. 473.
1673.	"		derselbe	Verkauf einer Wiese	
1674. 1675.	d. 20. Mai		Gemeinde Vorsteher Wilke	Verkauf einer Wiese	
1676. 1677.	d. 21 Mai.		Gemeinde Vorst.	Verkauf einer Wiese	1788.
1678.	d. 4 Juni		An d. Gemeinde Vorsteher v. Ossers	Verkauf einer Wiese	
1679	d. 6 Juni		An denselben	Verkauf einer Wiese	
1680.	d. 6. Juni.		An denselben	Verkauf einer Wiese	

Nro.	Datum	Aktenst.	Nro der Actenlage	Adresse u. Briefsteller	Inhalt	Bemerke
1681.				Postskript Kühnen.	Notiz über einen Brief wegen der Verpflichtung zur Lieferung.	
1682.	d. 8 Juni 40			Generaldirekt. v. Olfers.	Anordnungen wegen des Ankaufs der Sammlung des Prinzen Friedrich Wilhelm III.	
1683.	=			Hofmarschall v. Maltzan.	Ueberreichung der Empfehlungsschreiben des Russ. Gesandten.	1749.
1684.	d. 10 Juni			Derselbe.	Schreiben Sr. Majestät, durch den dem Ankaufe der Sammlung des Prinzen Friedrich Wilhelm III. Sachverständigen Commissarien überwiesen.	
1685.	d. 13 Juni			Gen. d. Cavallerie Graf v. Olfers.	Einen Brief des Herrn Grafen zu Solms-Laubach wegen Ankaufs der Sammlung des Prinzen Friedrich Wilhelm III. für das Museum.	1714. Geschenk
1686.	17 Juni			Gen. Maj. v. Witzleben.	Zeigt den Tod Sr. Königl. Hoheit des Prinzen Leopold v. Baiern an.	
1687.	=			Gen. Direkt. v. Olfers.	140 Rthl. f. Wagen, Kinder u. Pferde der Museen.	
1688.	18 =			Hofmarschall v. Maltzan.	Zurückgabe der zu dem Leihscheine gehörigen Sr. Königlichen Majestät vom Kunsthändler abgelieferten Kriegs-Reliquien. 1. des Kürassiers v. II. A. 2. 2. des Husaren v. II A. 1. 3. des Kürassiers II A. 75 4. des Ober-Kunstschreibers Lud. II D. 13. 5. Ein [illegible] I. O. 80.	
19	19 Juli			Prof. Wach Berl.	Zurückgabe eines Bischofstabes von Elfenbein, [illegible]	

No.	Datum	Aktenst.	No. der Catalogs	Adresse u. Briefsteller	Inhalt	Bemerke
1689.	20 Juni			Oberst v. Thümen	Zurückgabe der dem Stallmeister Krieg v. 27 April zur Ansicht verlangt hatte.	
1690	30 Juni			An Gen. v. Olfers	Antrag zur Anschaffung der Pferdeskelette eines Bluthengstes und einer Stute.	
1691.	2 Juli			Mit Inschrift d. k. Akademie z. Cons. Siegers: berg	Sendung über das Verzeichniß der Gemälde-Sammlung des Prinzen Friedrich Wilhelm Königl. Hoheit.	1694.
1692	2 Juli			Gen. Dir. v. Olfers	Genehmigt die Absendung eines Bluthengstes zur Anschaffung der Pferdeskelette. Verlangt Bericht über Absendung der Anschaffung der Pferdeskelette.	Der verlangte Bericht ist bisher nicht erstattet worden.
1693	2 Juli			Gen. Dir. v. Olfers	Ersucht über den Original-Akt Sr. Majestät des Königs Ihnen die Kisten des Kriegs zu überschicken.	1726. O. 82. I. G. 428 Die Absendung ist bis jetzt nicht erfolgt. f. f.
1694.	5 Jul.			Cons. Siegersberg	Sendung des verfertigten Verzeichnisses der zur Sammlung des Prinzen Friedrich Wilhelm Königl. Hoheit gehörigen Gemälde.	1694
1695	6 Jul.			Gen. Direkt. Graf v. Olfers	Ein Schreiben zur Benachrichtigung übersendet.	1721.
1696	7 Jul.			Derselbe.	Den verlangten Gips-Abguß.	

No.	Datum	Abkommt	No. der Verordnung	Einsender	Inhalt	Anmerkung
1697.	d. 19 Jul. 90.			Landsyndikus Heinzelmann in Neuenburg	über eine bei Platz in der Altmark aufgefundene Goldmünze.	1308
1698.	d. 20 Jul.			Bürgermeister Tölken	über die Verabfolgung einer römischen Münze zu erwarten gewesen.	1706. 1743.
1699.	=			Gutsbesitzer Wendschuh	wegen der im Ruschenfelde Prinzessin v. Altenstein bei diesen Arbeiten gefundenen Gegenstände.	
1700 1701.	=			Gemeinde Junker v. Below	wegen Zurückgabe der beim Kirchen Bau in Pasewalk aufgefundenen Antiquitäten.	
1702.	d. 22 Jul.			Amtsrath Kreyse	Anzeige über die Auffindung einer Anzahl römischer Münzen.	
1703	d. 31 Jul.			Gen. Adj. v. Oesfeld	übersendet eine Anzeige des Hofbesitzers Hoffmann zu Pasewalk über die bei Gelegenheit des Kirchenbaues daselbst gefundenen Gegenstände.	d. Königl. Ordre d. 3 Aug. überwiesen.
1704	d. 7 Aug.				Anbau einiger wüsten Höfen d. Oberförsterei Grimme Viereck, zu Modgarten, Schwarzenbek, Pfaffenwinkel, Treben, Pfaffendorf.	
1705.	16 Aug.			General Major v. Oesfers	wegen des Besitzes des Herzogthums Sachsen-Lauenburg.	
1706	17 Aug.			Bürgermeister Tölken	Antwort auf die Anfrage.	1696.
1707	19 Aug.	I. 673.		General Major v. Oesfers	über die Auffindung einer römischen Münze, die Finder betreffend.	Königl. Ordre d. 20 Aug.
1708	=			Der Archidiakonus Schilling	über einen Brief Sr. Majestät des Königs Carl XII. an den Herzog Carl Friedrich von Holstein-Gottorp.	

No.	Datum	No. der Verordnung	Einsender	Inhalt	Anmerkung
1709.	d. 20 Aug. 90.		Landsyndikus Dr. Hasenbalg zu Stettin	Ingrossationsbefehl über die Kleefeldsche Immediat Verleihung der Hämmerei zu Stolzenhagen.	
1710	=		Derselbe	Einen in Pasewalk gefundenen goldenen Ring betreffend.	1717.
1711.	d. 22 Aug.		Derselbe	Empfangbescheinigung über die Einsendung der Münzen.	
1712. 1713.	d. 25 Aug.		Regierungsrath und Geheimer Regierungsminister Blume	Anfrage wegen Ablösung der Abgaben von Hufen, welche Gustav Adolphus zu Pasewalk an die Kämpfe verliehen.	
1714.	27 Aug.		Generalmajor Graf Dietrich	über Auffindung der dem Musketier Feldmann Hessen abgenommenen Münzen.	1685.
1715.	=		Geh. Kammerrath v. Raumer	Belobigung und Anerkennung der Bürgermeister Pasewalks bei Gelegenheit der Auffindung der Münzen.	1609.
1716	26 Aug.		Landrath von Sydow auf Bülow b. Neu-Brandenburg	Belobigung des Forstbesitzers Schmidt zu Bülow wegen Auffindung römischer Münzen.	1722.
1717	1. Sept.	I. A. b. 122.	General Major Graf Dietrich	übersendet zur Anfertigung die Münzen 1. an Dietrich und dann den Besitzer zu Sostar von Br. Pasewalk gefunden. 2. den Haller'schen Rathsmann abgeschnittenen goldenen Ring.	1710.
1718.	=		Der Haller'sche Rathsmann	die angefertigten Belobigungsschreiben gegeben an Bürgermeister Schmidt und Kämmerer Schmidt.	
1719.	=		Polizeibürgermeister Rabe.	dass der Besitzer des Forsthauses Neu No. 5 den Besitz der Münzen anzeige, damit die Besitzer belobigt werden.	

Nro.	Datum	Abkunft	Nro des Verzeichn.	Verwahrungsstelle	Inhalt.	Anmerkung.
1720.	d. 3 Sept. 40.			General Direktion v. Olfers	Urkunde betreffend die Übergabe der Königl. Hausbibliothek an die Königl. Bibliothek Nro. 4. zu nehmen sei.	
1721.	=		Cd. 246.	General Direktion v. Dielitz	Übersendet zur Einsicht einen mexikanischen Codex	1695.
1722	d. 4 Sept.			Landrath v. Sponholz in Pillau	Bericht betreffend die bei Pillau aufgefundenen Bernsteinsachen.	1716.
1723	d. 6 Sept.			Landrath v. Treuscher	Übersendet ein westerländ. Altertümer.	
1724	d. 8 Sept.		I. S. 507. 508.	Direktor Lieck	übersendet 2 Bibeln bei der Mojelitzen Mißionsgesellschaft gewesen, Allerhöchsten Auftrages gemäß, mit Cab. Berathe dem Bruder	
1725.	d. 9 Sept.		I. 1681. 1682 II. 2862.	Gen. Dir. Kultus	Schenkung a. Herzogthümer und Bewilligung bei Sorgast Wendelitz u. Dreetz zu Lehen	
1726	d. 11 Sept.			General Direktion v. Olfers	daß der Bibliothek des Domstifts zu Cöln, mit allerhöchstem Placet von der Verlegung dieses Capitels zu nehmen Abstand genommen sei.	1693
1727.	15 Sept.			Von derselben	Anzeige der erfolgten Übergabe der Urkunden	
1728	16 Sept.		II. 2863.	Gen. Maj. Graf v. Hardenberg	Schenkung d. Museum zu Berlin. Allerhöchsten Orts an Rittmeister Schagen zu Bentheim.	Geschenk
1729.	17 Sept.			Von der General Direktion v. Olfers	Bitten um Aufhebung eines Verbots über den Spree-Forst (Cab. Ord. vom 1335)	vergl. d. 19 Sept
1730	=		I. M. 54.	General Dir. Dielitz	übersendet eine Eingabe d. Maj. von dem pensionirten Ballenstedt über einen Verein d. Herr von der Lasten und Hofrath Hagage gebrauchten u. M. übersandte Urkunden. z. Gegenbericht und Rückstellung von dem Missionsverein Isenberg aufgefordert.	

Nro.	Datum	Abkunft	Nro des Verzeichn.	Verwahrungsstelle	Inhalt.	Anmerkung.
1731.	d. 18 Sept. 40.			Oberpfarrer Sommer in Zossen	bittet einen Ring mit einem Feldmann Minerval der Königin zu überweisen	1734.
1732.	d. 19 Sept			General Direktion v. Dielitz	übersendet mehrere Schreiben des Dr. Engelmann aus St. Louis (Missouri) eingesandte Gegenstände zur Einsicht	
1733.	d. 22 Sept. 40.			General Direktion v. Olfers	beschreibt, daß 4 Stück Steinsärge Holzschalen zu übersenden für die Vereinigung Landwehrstallung Gips Abgüsse Lebensgeschichte gefertigt worden	d. 28. Sept. 3 Stück. wiederholend.
1734.	d. 28 Sept.			An d. Oberpfarrer Sommer	den zugesicherten Ring zurück. gesandt.	1731.
1735.	d. 30 Sept.		II C. 45.	Gen. Direktion Schöning	schickt in allerh. Auftrage die Dr. Magnetschen d. Königin überreichte Urkunde Napoleons III	
1736	d. 10 Okt.			General Direktion v. Olfers.	daß das Archiv-Personal zu den Huldigungs-Feierlichkeiten zu verwenden sei.	
1737.	d. 11. Okt.			General Direktion Olfers-Reichenheim	ist der Hofbibl. Königl. Majestät Friedrich als Geschenk des Kaiser. Ferdinand Donnerstag 10 Exemplare der Bibel in Mexikanischer Sprache	
1735	d. 12 Okt			Von derselben	Dasselbe mit Dank zurück bestätigt.	
1739	=			General Direktion Dielitz	übersendet die Schulausgaben zur Krönungsfeier, der Huldigungsfeier d. 15 Okt.	
1740.	d. 23 Okt.			Von d. General Direktion v. Olfers.	Bericht zu Gunsten des armen Schulmeisters Hundsdorf.	
1741	2 Nov.		II. 2864 et 2866.	Kommissarius Dr. Wagner in Schlieben	schenkt 3 Urkunden Brandenburgischen Provinzial Archiv zu Schlieben zu Gunsten der Bibliothek	Geschenk

No:	Datum	Alters?	No: des Repertoriums	Adresse und Briefsteller.	Inhalt	Bemerkungen
—	4 Nov. 1840.	—	—	Fürstl. Anhalt. Regierung:	Bestätigung über Empfang unsers Schreibens vom Monat Juli a. J. 1685.	zurückgegeben d. 10 Juli 41. III
1742	6 Nov.			Dietrich Gen: Dir:	Benachrichtigung, daß Auswechselung des Gen: Directoris das Vorgefundene nicht unterschriebene Attestatum von jetzt ab für 20 Rth. verkauft werden solle.	
1743	13 Nov.			Gastmann P. Berl. Cölln	In Anzeigung v. No. 1698.	1706.
1744	d. 15 Nov.	II. 3867.		Direktorium Buschwindröschen.	Schickt dem Bittsteller verlangtes Attestatum wegen des Zickerose	
1745.	d. 26 Nov.	I G. 509-514.		Generaldirectorium Dietrich	wegen Zuschickung 5 Schreiben von Rexinort a. das Generaldirectorium	1740.
1746	d. 28 Nov.			Fr. Zuccalmaglio	schickt eine bei Altenrath im Königl. Solingen gefundene Münze zum Besitz	
1747.	d. 3 Dec.			Geh. Rentkammer Berl. Cölln	Sendet ein Verzeichniß der im J. 1813 und der Blockade Berlins an die Kämmerei verausgabten Cassen-Anweisungen.	
1748.	d. 4 Dec.			Generaldirectorium Dietrich	übersendet ein Verzeichniß der Herr. Zwischen 30 verschiedenen Gegenständen, die Herr R. Schomburgk von hier, Chili und Südamerika mitgebracht hat.	

No.	Datum	Actenstücke No: des Repertoriums	Briefsteller.	Inhalt	Bemerkungen
1749.	d. 5 Dec. 40.		Generaldirectorium v. Olfers	Bericht zur Einrichtung eines Verzeichnisses der Vorräthe in der Königl. Zeitung, u. zur Einsendung des Originals No. 1683 betr.	1751.
1750.	d. 7 Dec.	II A. 149	Derselbe	Hat auf das Schreiben v. Rheinbaben Commando Verzeichniß, welches Friedrich d. Große als Erbprinz eingesandt, hierher Gelegenheit in Cüstrin gemacht hat.	
1751.	=		Das Gen: Directorium	Nachrichtlich von Verfügung No. 1749 an Berlin	
1752.	d. 9 Dec.	II B. 60.	Hartwich.	Bescheinigt Empfang nebst Bericht über Einsendung Original Erlasses	
1753	=		Dasselbe.	Bericht der Abgabe der Königl. Sachen an Hofrath Schmidt und Quittung.	
1754			Buchhändler Schneider	Fordert zur Einsendung Musikalien auf.	
1755	d. 13 Dec.		Hofrath v. Rheinbaben in Liegnitz	Bittet um Portal Königl. Friedrichs des Großen.	
1756	d. 14 Dec.		Derselbe	Stellt dem Museum verschiedene Alterthümer aus Niederschlesien zur Verfügung	
1757	d. 17 Dec.		Dasselbe	über die Versendung der Königl. Sachen	1764.
1758	d. 20 Dec.	I A. 172.	Gr. Generalc. Graf Müller.	Sendet Allerhöchsten Befehl, einen Maler zu bestimmen, der Gemälde Königl. Schlösser aufnehme.	

Nro.	Datum	Adjutant	Nro. des Bataillons	Bataillons-Commandeur	Inhalt.	Anmerkung
1759	d. 25 Febr. 1840.		II A. 150.	Adjutant v. Minutoli Liegnitz	bittet den Prinz Carl Friedrichs des Großen Sohn um Gehorsam an.	
1760	d. 28 Febr.			Regiments-Commandeur v. Minutoli	über neuen Militair-Etat der Regierung von Prinz Friedrichs des Großen Zeiten gehalten.	
1761	d. 29 Febr.			desgleichen	giebt neuen Befehl.	
1762	d. 31 Dec.			General-Major v. Olfers	übersendet 14 Büchsenspanner, welche von Stand von 2 von Holz, neuen angeschafft, ersetzen Gestand des Bataillons Schorn.	
1763	d. 11 Jan. 1841.			Premier Major	sendet in Abschrift Befehl des Prinzen Heinrich Neufchatel betreffend und die Bataillons Commandeure.	1768
1764	12 Jan.	I 1683 1684 II. 2875-2878		Adjutant v. Minutoli Liegnitz	übersendet anliegend den Befehl Friedrichs des Großen Soldaten Schlesien mitgenommen Feldzeichen.	1757. 1766.
1765	13 Jan.			Von dem General-Major v. Olfers	den Dienstbefehl pro 1840.	
1766	d. 14 Jan.			Von Adjutant v. Minutoli	weil nro. 1759 d. 1764 zu- und was ist.	1831.
1767	=	I A. 6. 124. 125.		General-Major Fiedler	übersendet 2 Befehle des Prinzen Heinrich Bruder	
1768	=	I K. 14.		General-Major v. Olfers	theilt d. Major Meyerhoff die Ordre des Prinzen Heinrich Neufchatel der Bataillons übersenden	1763

Nro.	Datum	Adjutant	Nro. des Bataillons	Bataillons-Commandeur	Inhalt.	Anmerkung
1769	d. 19 Jan. 1841.			General-Major Fiedler	übersendet Circular Befehl v. Prinz Heinrich.	
1770	=			Von General-Adjutant v. Olfers	theilt die Genehmigung mit, daß am 29. Jan. Dienstag Regiments Commandeur ernannt worden.	
1771	d. 26 Nov.			Premier Major Andreas	bittet um Ernennung Napoleons zum Kaiser.	1778.
1772	d. 27 Jan.		I K. 15.	General-Adjutant v. Olfers	übersendet den von Sr. Majestät ernannten Major Gerlach das Patent der Ehrenschwerter; nebst Medaillen Bandstreifen u. Schreiben Herzogniß.	
1773	=			Von d. Gen. à. Commandirenden Kreyse	wegen Verabschiedung und Gnadengehalt über Reglements Bellerophon	
1774	=			Von d. Regierung Fidicin	über Rückgabe des Plans von Berlin von La Vigne erhalten.	zurückgesandt Potsdam d. 10 März 41.
1775	d. 28 Jan.		I B. 110.	General-Adjutant v. Olfers	übersendet eine von Sr. Majestät ernannte Medaille von Lennestein.	
1776	=			desgleichen	den Empfang eines Gesuchs zur Bestrafung der Soldaten gebeten, welche der Frau Premier Lieutenant Brennecke Steine gestohlen.	
1777	d. 29 Jan.		I. 685. II 3879	Lt. Kühn	schenkt einige bei Friedrichs Ordensfeste aufgefundene Feldzeichen	geschenkt
1778	d. 1 Febr.			Premier Lieutenant Andreas	sendet anliegend einen Befehl des Prinzen Napoleon Majestät.	1771.
1779	d. 2 Febr.		IV. 28.	General-Adjutant v. Olfers	ein Specimen cosmographicum von Michael Quignet und Antwerpen.	

Nro.	Datum	Akkomp.	Nro. des Verzeichn.	Verfasser	Inhalt	Anmerkung
1780	d. 19 Febr. 1841.			Gen. d. Garnison Artillerie v. Olfers	Anleitung über Handhabung der Handfeuerwaffen für die Artillerie der Garnison Glatz.	1785.
1781.	d. 2 März		I. 29. I. S. 515. I. f. 676.	Generalinsp. d. Artillerie	Allerunterthänigster Vortrag wegen Anschaffung einer Sammlung von Modellen zur Unterweisung der Artillerie-Offiziere	
1782.	d. 3 März			derselbe	Weitere Einrichtung der Modellkammer	
1783	=			Gen. d. Artillerie v. Olfers	Bericht über Abgang des 5. Gysi gefertigten Gebrauchs unserer Bombenkanonen.	1786.
1784.	=			derselbe	über Bildhauer 5. Kirsch Gesuch zur Anfertigung eines Modells zu Bronze-Verzierungen des Geschützes	am 6 März 1786 Berlin II. R. 18. 87 v. 150 an Kabinett. am 1 Mai zurück.
1785	d. 17 Mai			derselbe	Anschaffung einer Sammlung für die Artillerie-Offiziere zum Gebrauch bei Vorträgen	1780.
1786	=			derselbe	Rückgabe des 5. Gysi gefertigten Geschützes nebst Modellen	1783. 1789. 1792.
1787	d. 18			Generalinsp. d. Artillerie	Anstellung über eine Reise nach Nürnberg zur Besichtigung der Geschützgießerei.	
1788.	d. 15			derselbe	Urlaub.	
1789	d. 26			Gen. d. Artillerie v. Olfers	Gebrauch einer Bronze-Kanone.	1786.
1790	d. 29			derselbe	Mittheilung von einer Kanonengießerei bei Burg in Magdeburg.	
1791	d. 30 März.			derselbe	die Anschaffung einer Sammlung und Zeichnungen der Geschützarten zu Unterrichtszwecken für die Artillerie-Offiziere betreffend.	Gehört zu Anschaffung des Königs Bandes der Gymnasialsachen Litteratur Nr.

Nro.	Datum	Akkomp.	Nro. des Verzeichn.	Verfasser	Inhalt	Anmerkung
1792.	d. 13 Apr. 1841.			Generalinsp. d. Artillerie v. Olfers	Anerkennung eines Vorschlages für den Artillerie-Offizier Hauptmann Gysi.	
1793.	d. 14 Apr.			Kriegsministerium	Anerkennung über die Brauchbarkeit des gezogenen Geschützes der 6. Batterie 4. Artillerie-Brigade.	
1794.	d. 15 Apr.			Gr. Kirsch	Modell einer Kanone mit einem Zapfen zum Aufschrauben.	Gehört
1795.	d. 18 Apr.			Gen. Inspektion des Artillerie-Wesens	Anerkennung mehrerer bei Brandenburg a/H. angefertigter Bronze-Modelle u. Vorschlag zu Anschaffung derselben.	
1796	d. 19 Apr.			derselben	Anerkennung für die Lieferung	
1797.				Gen. v. Scharnhorst zu Bülow b. Neu-Brandenburg	über einen bei Treptow gefundenen Bronze-Kanonen	
1798	d. 26 Apr.		I. C. 398.	Generalinsp. d. Artillerie v. Olfers.	über Abgabe von Geschützen an das Zeughaus zu Danzig v. Rohrdorf.	
1799.	d. 29 Apr.			Artillerie-Hauptmann z. Disposition in Dresden	sucht bei Bautzen ein Geschütz gefunden und beim Geschützgießer Kirsch zu haben.	
1800	=			Geschützgießer Kirsch in Bautzen	wünscht wegen Anfertigung bei Bautzen gefundenen Geschützes Münzen.	
1801.	d. 5 Mai			Generalinsp. d. Artillerie v. Olfers	Anerkennung eines von dem Artillerie-Hauptmann Schmidt angefertigten Modells zu Aufbewahrung	
1802.	d. 6 Mai		I. C. 299. I. E. 689. I. f. 677.	derselbe	über Abgabe von Geschützen an das Zeughaus zu Danzig, Modelle und Pläne v. Bronzen Kanonen, für Artillerie-Offiziere	

Nro.	Datum	Alters.	Nro. des Verlags	Adresse d. Briefsteller	Inhalt.	Anmerkg.
1803.	7. 8. Mai 41.		I.R.b. 126.	General-Major v. Olfers	überschickt zur Unterschrift einen Brief des v. Nagler'schen Corps-Commandos, betreffend Verhaltungsbefehle, wenn es zum Kriege kommen sollte.	
1804	d. 9. Mai.			General-Major v. Neumann.	wünscht in Anzeigen von Stettin Nachricht zu haben, ob der Brief v. Dryander's vom 1815. bei der Belle Alliance erbeuteten Liste Napoleon's wirklich Exemplare sind.	
1805.	d. 11 Mai.			Derselbe.	das gewünschte Gewehr.	
1806.	d. 15 Mai.		I. S. 678 bis 683.	General-Lieut. v. Olfers	überschickt zur Unterschrift 6 Exemplare gedruckter Anweisungen für Landwehr-Offiziere.	
1807	=			Derselbe	übersendet zur Vollziehung der Anweisungen, Einrichtungen und Exercir-Vorschriften für die Landwehr-Cavallerie und ersucht um gefällige Rücksendung mit demselben.	
1808	d. 22 Mai.		I. S. 516. 517. I. S. 684.	Derselbe.	zwei Journalien d. 1 Corps-Bataillon, sowie die Gesuche des Lieut. Schorn; wegen Anstellung der Commandeure des Garde-Landwehr-Bataillons.	
1809.	d. 27 Mai.		II. A. 151.	General-Lieut. v. Pirch I.	übersendet das Verzeichniß der Offiziere des 1. Corps, welche den Feldzug gegen Napoleon mitgemacht haben.	
1810.	d. 27.			Derselbe.	das Verzeichniß der Landwehr-Offiziere des 1. Corps, welche das Ehrenzeichen für Nichtkämpfer erhalten haben.	
1811.	d. 1 Juni.			Derselbe	übersendet zur Vollziehung und Rücksendung das Gesuch des Lieut. v. Rauch, sowie ein Gesuch des Landwehr-Offiziers v. Alvensleben-Erxleben.	
1812.	=			Derselbe.	wegen einer zu bewirkenden Instruktion d. Landwehr-Inspekteure im Kriege.	

Nro.	Datum	Alters.	Nro. des Verlags	Adresse d. Briefsteller	Inhalt.	Anmerkg.
1813.	4 Juni 41.			Chef des Gen.-Stabes v. Olfers	übersendet d. Gesuch d. Förster Lettau um einen ausführlichen Urlaub zu einer Reise nach Pleß betreffend.	
1814.				Derselbe	bestätigt den Empfang des Gesuches d. Landwehr-Lieut. Hesse.	
1815.					Bestätigt die Anweisung der Berlin-Köthener Eisenbahn-Verwaltung an Hellwig-Spinn.	
1816.	d. 11 Juni.			Geheimer Kriegs-Rath Müller	wendet sich mit Bezug auf Hellwig's Gesuch wegen Anstellung eines Wärters an seinen Vorgesetzten.	
1817.	d. 12 Juni.			Derselbe	theilt die gewünschte Bescheinigung mit Anmerkungen anbei.	
1818.	6 Juni.			Chef. Direktor v. Olfers	bestätigt den Empfang des Gesuches d. Förster Lettau.	
1819.	17 Juni			Geheimer Kriegs-Rath a. D. Chef. Direktor	sendet die Visite von einer Reise nach Pleß.	
1820.	d. 15.			General-Lieut. v. Pirch II.	übersendet einen Bericht von Hauptmann Hellwig, die Stelle in Lenz-Stelle einstweilen beibehalten bis dessen Nachfolger ernannt.	
1821.	30 Juni.			General-Lieut. v. Olfers	sein Empfehlungsschreiben für Gutsbesitzer Hellwig.	
1822.	d. 1 Juli.				Bestätigt die Rückgewährung der Uebernahme von Lenz-Siegelsen.	974.
1823.	d. 5 Juli			General-Major	übersendet zur Rückgewähr einen Brief, Hellwig betreffend.	

Nro.	Datum	Abkunft	Nro. des Lehnbogens	Verwandtschaft resp. Verhältniß	Inhalt.	Anmerkungen
1824.	d. 6 Jul. 1841.			Lieut. General Graf v. Oltersdorf v. Olfers	Belehnung der Familie v. Goldstein mit der v. Goldsteinschen Fideicommißherrschaft	1840.
1825.	d. 8 Juli.	II. A. 4.			Belehnung der Majorats-Herrschaft Lüny für Herrn v. Goldstein mit Erbfolge Primogenitur.	2079.
1826.	d. 12 Jul.			General Lieut. Graf Dietlitz.	Belehnung mit der Herrschaft Lüny für d. Burggrafl. Rgy. Bez. Coblenz gehörigen Antheils von Feldmarschall	
1827. 1828.	d. 13 Jul.			Oberst v. Schellha	Belehnung der Herrschaft Lüny	
1829.	d. 14 Jul.				Entwurf von Lehn-Urkunde für Feldmarschall Graf v. Dietlitz.	
1830.	d. 17 Jul.			Für den General Lieut. v. Olfers	Antrag des Ges. Herrn v. Olfers um einen Allodialschein wegen seines Antheils an Lüny	1904.
1831.	d. 26 Jul.			Oberst v. Arnstedt in Liegnitz	über die bei Costendorf. Liegnitz gehörigen Lehnsherrlichkeiten Urkunden wieder Herrn	1766. 1837.
1832.	d. 25 Jul.	II A. 152.		General Lieut. v. Olfers	Lehn für Feldmarschall Friedrich d. Großen Allerhöchst in Lüny für General Lieut.	
1833.	d. 27 Jul.	I. S. 898 899.		General Lieut. Graf Dietlitz	Urkunde über Belehnung d. Herrschaft Lüny für Feldmarschall Graf v. Dietlitz	
1834.	d. 28 Jul.			Major v. Schellha in Salzen.	Urkunde über Belehnung des Lehnsherrn Lüny für Feldmarschall	1868

Nro.	Datum	Abkunft	Nro. des Lehnbogens	Verwandtschaft resp. Verhältniß	Inhalt.	Anmerkungen
1835.	d. 29 Jul. 41.			General Graf v. Olfers	Belehnung für den Grafen Wilhelm Dietlitz mit der Herrschaft Lüny	
1836.	"			Feldmarschall Graf Lüny	Urkunde über Belehnung mit Herrschaft Lüny	
1837.	d. 30 Jul.			Feldmarschall Graf v. Dietlitz	Belehnung mit Herrschaft Lüny für Feldmarschall Grafen v. Dietlitz.	1831. 1365.
1838.	d. 31 Jul.			General Feldmarschall Dietlitz	Belehnung mit der Herrschaft Lüny für Feldmarschall Grafen Wilhelm Dietlitz mit Erbfolge Primogenitur	
1839.	d. 10 Aug.		I. E. 701-740. S. 900-906. C. 310-311. J. 18. O. 115. d. 3. M. II. 2913-2916.	desselben	Belehnung mit der Herrschaft Lüny für Graf Wilhelm Dietlitz Erbfolge Primogenitur	1914.
1840.	d. 13 Aug.			Gen. Lieut. Graf v. Baum	Belehnung mit der Herrschaft Lüny für Graf v. Baum	1529.
1841.	d. 16 Aug.			Derselbe	Belehnung mit der Herrschaft Lüny	1853. 1887.
1842.	"			General Feldmarschall Graf v. Olfers.	Belehnung, Belehnung des Feldmarschall Grafen v. Dietlitz.	
1843.	d. 18 Aug.			derselben	Belehnung des Grafen v. Redern mit Herrschaft Lüny für Feldmarschall Grafen v. Dietlitz.	

Nro. 86 Verzeichniß

Nro.	Datum	Aktenmäß. Verzeichniß	Zeichnungen	Inhalt	Anmerkung
1844.	7. 27 Aug. 41.		Plan des Forstreviers Schwarzstallen	Taxation Verhandlung und zugehörigen Tabellen	
1845.	7. 8 Sept.	II. D. f. I S. 519. 520.	General Forstamt Preuß. Eylau	über Bildung von 4 Forstrevieren im Regierungsbezirk Gumbinnen	
1846	1. 19 Oct.		Plan des General-Forstamts Gumbinnen	Abgrenzung Waldung der Königlichen Forstrevier Rominten	
1847.	1. 20 Septbr.		Plan des Forstreviers Rominten bei Pillkallen	Vermessung über die in Rominten belegenen Forst Land.	
1848	1. 29 Oct.		Plan des General-Forstamts Gumbinnen	Der Directorial-Assistent Dr. Förster erstattet wissenschaftlichen Bericht über die in den Königlichen Forstrevieren Rominten Schwarzstallen Altersklassen in Rominten in der Jagd von 1849 in 49 Quartalen Abschnitte.	1864.
1849	2 Oct.		Plan desselben	Durch Unterlassung der gerichtlichen Gebührenfestsetzung II 2861 Quittungen unterzeichnet werden	
1850	=	II. 312–314. II. 738. I. 907. I S. 521.	desselben	Zur Aufnahme der Forstlichen Grenzen bestehenden Gegenstände Holz, Quartier, Grenze.	
1851	4 Oct.		Plan des General Forstamts	für die abgehaltenen Schauungen der Besprechung des Abschnitts nach Alter der Stämme 14 Kl. übersteigt 1 Klasse Fegung der Bestand gehauen.	

Nro. 86 Verzeichniß

Nro.	Datum	Aktenmäß. Verzeichniß	Zeichnungen	Inhalt	Anmerkung
1852.	7. 27. 41.		Forst-Inspektor Lieutenant Kay Müller	Forst Herr v. Viebahn Dr. Königl. einen zum K. Friedrich Wilhelm Ritter Kreuz Augusts II von Polen goldenen Pokal zu graviren gab, der auf dem Schützenhause zu Gumbinnen verloren gegangen war.	
1853.	5 Oct.		Plan des Forstreviers Rominten	Vermessung Grenz Abmarkung der v. Goldsteinschen Waldung bei Rominten Eigenthum Forstrevier Rominten belegenen Parcell zum Forst Land.	1841. 1887.
1854.	1. 16 Oct.	II. 2917.	General-Forstamt Gumbinnen	Grenz Regulirung zwischen Rominten Forst Revier und Kentzlin bei Jenkimmen Eigenthum Gemeinschaftlichen Forstgrundstücken.	
1855.	7. 25 Oct.		General-Forstamt v. Olfers	Vermessung Grenz Abmarkung der v. Goldsteinschen Waldung.	
1856	7. 1 Nov.		Derselbe	einen Bericht über die Forstvermessungen.	
1857.	7. 8 Nov.		Derselbe	über einen im Forstrevier Rominten vorgenommenen Neubau im Forsthaus, das Forsthaus in Rominten betreffend	
1858.	7. 11 Nov.	I A. 6. 130. I S. 908. I C. 315. II C. 1381.	General-Forstamt Dietrich	über Handel in Rominten 1. Forstbeamten Dienst u. Forstverhältnisse 2. Forst Assessur-Examen 3. eines Holz Diebstahls, die Anklagung. 4. eines Verbrechens der Forstdiebstahl-Strafen	
1859.	7. 16 Nov.		Der General-Forstamt v. Olfers	Forstvermessung vom 1. Oct. 1836 zur Vermessung der Grenzen Forst Revier Rominten	1030.
1860.	7. 23 Nov.	C. 618. A. 1382–84. I S. 909 910.	desselben	Bestimmungen der Chinesen von Eichenholz, zur Bezeichnung der Grenzen des Forstreviers Rominten. Goldstein, so wie 2 Bezeichnungen Medaillons von Held.	

Nro.	Datum	Adjutant	Nro. des Befehls	Empfänger	Inhalt	Journalnr.
1861. 1862.	30 Nov. 27 Nov. 61.			Artillerie-Inspekteur Inspekteur	Entwurf des Vorwurfs Artillerie-Stab zu übernehmen Inspekteur d. Ing. [illegible] Inspekteur [illegible] Artillerie-Stamm.	
1863.	d. 25 Nov.			J. Baginski in Stettin	über Commission Ernennung, wegen Zinsen Rückzahlung [illegible]	1866.
1864.	18 Febr. 64.			General Commando Liebitz	Entwurf die Vorschlagen zum Vorschlag Stab [illegible] Inspektion und Einberufung Feldzug. Stamm	1848.
1865.	4 Febr. 61.	I 1711-1713.		Prinz Friedrich v. Württemberg Liegnitz	Übernahme 3 Bataillone Infanterie in Regt. Liegnitz und Ernennung Kommandeur.	1837.
1866.	6 Febr.			von J. Baginski in Stettin	Urlaub für die übernommene Rückreise; die Zustimmung [illegible]	1863.
1867.	8 Febr.	I M. 55.		General-Maj. v. Neumann	Übernahme auf Befehl des Königs die von seiner Majestät v. Schwartzenau [illegible] Eidnitz Friedrichs d. Gr. in seinem [illegible]	
1868.	13 Febr.			Kriegsschule Dr. Wagner in Schlieben	Übernahme [illegible] und Ernennung gegenwärtig die von Hauptmann Schumann in Colbitzen in der Liste des 6ten Inf. Regts. ernannt werden und dem Kriegsschul-Lehrer [illegible]	1834.
1869.	14 Febr.			Von dem General-Kommando v. Alvensleben	Übergabe von der Inspektion, Aufnahme und Aufbewahrung Gefangenen, die nach Montbijou [illegible] und der Verwaltung derselben von dem General Kommando Liebitz.	1871.

Nro.	Datum	Adjutant	Nro. des Befehls	Empfänger	Inhalt	Journalnr.
1870.	d. 16 1/2 Febr. 71.			Inspekteur der Artillerie v. Olfers.	über 3 Artillerie-Offiziere, [illegible] Artillerie Hauptleute [illegible]	1872.
1871.	d. 18 Febr.			Derselbe	[illegible] Ernennung [illegible] Mündung [illegible]	1869.
1872.	d. 24 Febr.			Derselbe	Entwurf die von d. K. Artillerie-Stab [illegible]	1870.
1873.	d. 29 Febr.		I. C. 216-220.	Derselbe	[illegible]	
1874.	—			Kommando	Übersendung [illegible] vom 5. Nov. 1873 [illegible]	
1875.	20 Febr.			Derselbe	Übernahme Kommando [illegible]	
1876.	31 Febr.			Von dem General-Kommando v. Selchow	Die Kommandierung [illegible]	
1877.	d. 4 Jan. 1842.			Kriegsschul-Dir. Dr. Wagner in Schlieben	[illegible]	
1878.	d. 6 1/2 Jan.			Von der Gruppe [illegible] Kriege	wegen Formation der [illegible]	

Nro.	Datum	Adressat	Nro. des Protokolls u. Briefbuches	Inhalt	Anmerkungen
1879.	7 Jan. 1842.		An d. General-Verwalter z. v. Olfers	Die Verwaltungsberichte für das Jahr 1841	
1880	10 Jan. 42.		U 2934.	Bestand etwa in dem Jura Verein unter Filfit einschlagenden Materialien	1884.
1880	8 Jan.		U. 2935–2937.	General-Verf. v. Olfers	Die Verordnungen und Gesetze über Lippezarin Irland.
1882.	19 Jan.			An d. Secret. Wilcke	Betreff die Absendung der von d. K. Bibliothek v. Hamilton Mss.
1883	19 Ja.			An den G. D. Hrn. v. Olfers	Der Herr Forster wünscht das Hr. v. Liebe Krankheit verschoben ist. die Rechnungen zu besehen.
1884.	26		U. 2928–2930.	Derselbe	Einsicht der Verzeichnisse über Abschreibung von Kupferstichen betreffend.	1881.
1885.	3. Febr. 42.			Derselbe	Die Manuscripte und Zeichnungen betreffend
1886	7. Febr.			Derselbe	Das Manuscript Gedichten	1980.
1887.	8 Febr.			General-Verwalter Wilcke	Betreff den gedruckten Entwurf über die v. Goldstein Sammlung betreff.	1833. 1892.
1888	–			Gen. Verwalter Müller	Eine alte Virgil Handschrift Verhandlungen d. Kunst Kupferstichen betreffend	zurück 9.22 Febr. 42.

Nro.	Datum	Adressat	Nro. des Protokolls u. Briefbuches	Inhalt	Anmerkungen
1889.	1. 19 Febr 1842.		I. M. 56.	Herr Strehlke ist hierher zu kommen	Die hinsichtlich seiner Verhältnisse
1890.	22 März 1842.		I. A. c. 30. I. A. b. 131. I. X. 248 I. X. 911. 912.	General-Direction Berlin	Anzeige über Gegenstände zur Ausstellung
1891.	8 März.			An den General-Dirk v. Olfers.	über Mittheilung der Originale
1892.	17.		I. E. 740–742. I. C. 331–334.	General-Dirk Berlin	54 Stücke Zeichnungen Bassetti u. 4 Lithographien von Adam Eck, Danzig betreffend.	1857.
1893.	17 März		I. C. 335. I. 523–534.	Derselbe.	1 Holz-Relief von Adam Eck u. das Buch des Herr Hoffmann zu Danzig
1894.	24 März		C. 619–623.	General-Direktor v. Olfers	Vier chinesische Handzeichnungen, 2 Lithographien von Passavant, 1 Porträt u. 1 Handschrift.
1895.	30 März			Landwirthschaftliche zu Neuenburg	Betreff Lithographien und Verordnung
1896.	1 Apr.			Derselbe	die Correspondenz.
1897.	7 Apr.			An d. Kupferstich Cabinet	Zu benachrichtigen, daß vom 11 Apr. ab vom 15 Oct. Derselbe Gelegenheit Bibliothek Handzeichnungen	vom 11 Apr. zurückzugeben.
1898.	8 Apr.			Gen. General Verwalter v. Olfers	Wegen Vollziehung des mehrmaligen Gesetzes Januar Sept.	vom 11 Apr.
1899	11 Apr.		I. C. 336–340. I. E. 791–793. I. N. 28–33.	Derselbe	Mehrere Bücher und andere wissenschaftliche Gegenstände verkaufen Möbel, Bücher

Nro.	Datum	Nro. d. Inhalts-Catalogs	Verabfolgt an	Inhalt	Anmerk.
1900.	d. 19. Apr. 1842.		Gymnasial-Bibl. Dirschau	Abhandlung zur Geschichte des Herzogthums Pommerellen.	
1901.	d. 21 Apr.		Gymn. Bibl. v. Olsers	Bulle des Papstes Innocenz IV. wegen Gründung einer Universität zu Lissabon.	
1902.	d. 27 Apr.	17. 918.	Derselben	Abschrift einer Urkunde betreffend Verpfändung des Dorfes Pax vobiscum und Capis Hazuli in unserm Bisthum	
1903.	9 May.		Dem Selben	Zeugniß über einen erhaltenen Schulabschied.	
1904	d. 24 May.		Derselben	Lehnschein einer für den Zeit von 1 Jahre beurlaubten in Lyck ziehenden Schulamts-Candidaten	1830.
1905.	d. 7. Juni.		Landrathsamt d. Gumbinn. Kreises zu Stallupönen	bittet einen handschriftlichen Fragebogen ausgefüllt zurückzusenden.	1911.
1906.	d. 20 Juni.	II. 2931.	Gallowitzer Pfarr-Wahl	Einen aus der Reihe von Bernau präsentirten alten Druck schon zum Geschenk.	
1907.	d. 25 Jun.	II. 2932. 2933.	Gymn. R. v. Olsers	eine Urkunde der Werbitzer Feldmark und den Seelow zu Pfandes Recht, als Geschenk überlassen. Karstedt.	
1908.	=	II. E. 3.	Derselben.	Antwort auf einen Dankbrief Friedrich Wilh. III. Schreiben des Pfarrer Frisch als Geschenk der Wittwe Berk.	
1909.	d. 4 Juli 1842.		Gymn. Vorsteher Dr. Voigt in Königsberg.	Verzeichniß der Urkunden und Manuscripte, welche zur Sammlung von alten Urkunden Behufs der Provinz Preussen.	1910. 1917.
1910.	d. 5 Jul.		Kön. d. Gymn. Dirig. u. Gymnasial-Director v. Olsers	den Empfang der Urkunde zeigen Preussen und dankt.	
1911.	d. 6 Jul.		Kön. d. Gymn. Rath Hopstus in Naumburg	das zum Kauf angebotene Fragment abgelehnt; u. andere Schriftsteller zu senden.	1905.

Nro.	Datum	Nro. d. Inhalts-Verzeichn.	Verabfolgt an	Inhalt	Anmerkung.
1912.	d. 6 Juli 42.	I. E. 794	Gymnasial-Bibl. Dirschau	Die Urkunden des Gymnasial-Archivs zu Dirschau mit Ausnahme von Schulsachen zu Schulzwecken geschenkt.	
1913.	d. 8 Jul.	I. 919 – 923.	Derselben.	Eine Pergamentschrift mit Siegel in schlesisch. Gerichtssachen, verleihen mitzutheilen.	
1914.	d. 12 Jul.		Derselben	enthält das Inventarium und Verkauf der Dr. Wilhelm Bruno	übersandt d. 13 Jul. 1839.
1915. 1916	=		Major Richter Commissarius des Landwehrbezirks Insterb.	bekommt auf die Anzeige des Verkaufs und Zerstörung alter Schriften	
1917.	d. 13 Jul.		Gymn. Gesch. Archiv. Dirig. Voigt	30 z. alte Urkunden Pergamente für die Sammlung vaterländischer Urkunden Provinz Preussens	1909. 1938. 1945.
1918.	d. 16 Jul.	I. A. b. 132.	Gymn. Vorst. d. Gymnasial-Bibl. v. Olsers	sein durch Hauptmann v. Nagler erworbenes elfenbeinen Schnitzwerk, darst. d. Herz. Gian Galeazzo Visconti und d. 15 Apostel.	3052
1919	=	I. S. 575.	Derselben	Imitation Portrait des Ignatz Loyola von Vandin	
1920.	d. 19 Jul.	I. E. 795.	Derselben	Ein Elenthierschaufelgeweih in Asphalt eines vorhalb. in asphaltirenden Sümpfen, Geschenk d. Gymn. R. v. Rieff aus d. Provinz Preussen.	
1921	d. 23 Jul.	I. N. 34 – 43.	Derselben	Zehn von dem Direktor v. Schorn gesammelte Münzen.	
1922.	d. 23 Jul.		Dr. Förstemann in Halle	bittet um Verabfolgung von Urkundenabschriften zu dem Zweck für ein Urkunden-Werk bei der Gymnasial-Versamml. z. 3 Aug.	
1923.	d. 29 Jul.		Derselben	Mit Genehmigung des Königl. Provinzial-Schul-Collegii in Preussen, welches d. Wendelsfeld in Holstein zu finden.	1929.

No.	Datum	Abtheilung.	No. des Verzeichnisses	Wohnort des Empfängers.	Inhalt.	Anmerkungen.
1924.	1. 29 Juli. 42.			Gesch. Ernst. Lepsius in Naumburg.	Zum Andenken an ihn und seine selbst Royal Schenkung.	
1925.	1. 30 Juli.					
1926.	1. 5 Aug.		I.C. 330.	Gesch. L. v. Olfers.	Ein bemaltes Holzrelief nach Lucas Cranach mit entsprechend Holzschnitt.	
1927.	=		I A. b. 133.	desgl.	Ein altdeutsches nach Vignetten, Kunstgegenstände, Wasserzeichen u. Zeichen mit Christi der Apostel.	
1928.	=		I. 1725–1729 II. 2934.	desgl.	Zum Kennen Sprengdrucken nebst Beigabe mit einer Beschreibung u. einem Facsimile zu Barlaeus handschriften in Posen gehörigen.	
1929.	1. 8 Aug.			Dr. Forstemann in Halle.	Abdruck von einem in Holz geschnittenen Gemälde zu Zürich.	1923. 1930.
1930.	1. 10 =			unbekannt	Zwei Briefe Luthers über die Uebersetzung der Psalter, Originalhandschrift - und einen Abschnitt über die Entwicklung der Französischen Sprache.	
1931.	=		I.E. 796. 797.	General Direktor v. Olfers.	Zwei große Buchstaben mit Umgebung - Zeichnung.	
1932.			I.J. 924.	General Direktor Dietitz	Eine Photographie, wovon das Original in der Bibliothek des Königl. Schlosses.	
1933.	1. 19 Aug.		I.E. 796. 798. I.A.C. 105. 106.	Gesandter Direktor v. Olfers.	Abdruck 1 Blatt von Schreiber Glas 1 Handzeichnung Zeichnung u. 2 Briefe von Zeitgenossen.	
1934. 1936. 1937.	=				Verzeichniß eines von L. Pallavicini angefertigten Verzeichnisses der Frankfurter Sammlung Klötzen über einzelne Gegenstände aus der Kunstkammer.	

No.	Datum	No. des Verzeichnisses	Wohnort u. Empfänger	Inhalt.	Anmerkungen.
1938.	1. 29 Aug. 1842.	II 2935.	Gesch. Archivrath Dr. Voigt in Königsberg	Schenkung einer Urkunde des 30 J. Jahrs d. Zeichnung, daß der Landgrafschaft Hessen zur Ordensammlung zurückgegeben	1917. Eingegangen Berlin
1939.	=		General-Direktor v. Olfers	Einzelne wenige Blätter Verzeichnisse bei Erwähnenswerthen Inhalts.	
1940.	1. 3 Sept. 42.	I.C. 331. I.J. 925. II A 1388.	desgl.	Einige Handzeichnungen u. Holzschnitte Zeichnungen u. Verzeichnisse Inhalts.	
1941.	=	I.J. 33.	desgl.	Zur Sammlung des Dr. Wilhelm in München eine Urkunde.	
1942.	1. 6 Sept.	I.J. 34. 35.	Archivar Wellenkamp f. Ober-Präsidium Westphalen Münster	Zwei Briefe Luthers, einer an Herzog Barbarossa in Sachsen gehörig.	
1943.	1. 17 Sept.	II A. 153.	Gesandter Direktor v. Olfers	Einige Zeichnungen, dem Gesandten Meyerbeer gehörig zum Geschenk	
1944.	1. 27 Sept.		General-Direktor der K. Museen	Durchsicht, durch welche 100 Bl. in die Sammlung der Berliner Kupferstich in den Handzeichnungen Mappen der Kunst vorhanden wurde.	
1945.	1. 1 Okt. 42.		Buchhändler Schaffer in Bordeaux	Verzeichniß von Handzeichnungen Original Sammlung von Handzeichnungen.	1917. 1950. 1938.
1946.	1. 7 Okt.		wie derselbe	Zur Schätzung gehörig, ob die ganze Sammlung für 50 Th. kaufbar sei.	
1947.	14 Okt.		Geh. Rath Direktor der Museen Schöning	Zeigt an, daß Dr. Hug. einige aus den Bilderhandschriften Bezug habende Copien in Braunsb. gemachte Zeichnungen Willens sei. Wilhelm III der K. Kupferstich-Sammlung beizufügen.	

Nro.	Datum	Nro. des Adressbuchs	Verlag des	Eingetragen bei	Inhalt.	Anmerkung
1948.	d. 14 Okt. 1842.			Hauptmann Stiller.	Handel zu einer Heyrath der gesetzlichen Erlaubniß.	
1949.				Gen. Arzt Lepsius.	Zeugniß über einen körperlichen Zustand.	
1950.	d. 20 Okt. 42.			Justizcommissär zu Gerdauen	mehrere Vormundschaften bekannt und die Amtsvormundschaft übernommen.	1945. 1954.
1951.	d. 26 Oct.	I. F. 926-928.	Gen. Lieut. Dielitz		Zeugniß über Verrichtung 3 in Pillkallen vollzogener Trauungen.	
1952.	d. 7 Nov.	I.A.c.107. I.C.333-337. I.F.929-939. I.S.526-530. I.K. 36-39. I.N.44-46.	Derselbe		Verzeichniß der 28 heirathsfähigen Mädchen, die Holz geschnitzt, am Tanze, in Gerdauen, Schwillen in Litthauen.	
1953	d. 10 Nov.	I.N. 47. I.C. 338.	Derselbe.		die Vormundschaft einer Tochter. Und Ignatz Strogat mit dem Blumen-Wirthshaus-Pachtern	
1954.	d. 12 Nov.		Justizcommissär in Gerdauen		vormundschaftliche Verhandlung über die Entmündigung mit Ernennung des Curanden.	1950.
1955.	"		Gen. Lieut. und Commandeur der 2ten Division		Verschiedene Verfügungen über Pferde.	1958.
1956	d. 24 Nov.	III. E 1389.	Hofmarschall v. Pfeiffer		übersandt die Abschrift des Testaments des Pfeiffer-Schönau.	III. E. E. 1389
1957.	d. 7 Dec.		Hauptmann Fischer		Abwesenheit mit Urlaub versehen ist mit Communication an die General Direction	1967. 1968
1958 1959.	7 Dec.		Gen. Major u. Brigadier Köppler		in Angelegenheit der Remonte-Commission	1955. 1985.

Nro.	Datum.	Nro. des Adressbuchs	Verlag des	Eingetragen bei	Inhalt.	Anmerkung
1960.	d. 9 Dec. 42.			v. Hegewisch.	über sonder zur Tagfahrt wegen Besitzwechsel Charlottenhof.	
1961	"			Derselbe	das Verlangen Gutsbesitzer Hartmann Ueberlassung des Pachtgutes Pillkallen in Pillkallen.	
1962.	d. 15 Dec.	II. 2936.	Gen. Lieut. Dielitz		Anzeige des Todes Tochter Entfernung von Pillkallen nach Insterburg erfolgt	
1963.	d. 21 Dec.	I. 1730. 1733.	Forstmeister Förster		Abgang des Forstmeisters Pillkallen Forstrevier Schwillus Danzig mit Gesuch	
1964.	d. 17 Jan. 43.		Landrath Graf Lieten		Anzeige Ergänzung über Ernennung Friedrich Gutsbesitzer	1966. 1976.
1965	d. 3 Jan.		Gen. Major v. Brandis		Abwesenheit von 14 T. für 21 Unterschr. des J. 1842 Verhaft Synagogen des Rabbiners	
1966.	4 Jan.		Dr. Prof. Dr. Magnus		Ein schriftliche Anzeige Verstorbenen Gutsbesitzer	1964. 1975.
1967.	13 Jan.		Gen. Major v. Oppers.		Verlust der Abschrift Tochter Verlobung	1957.
1968.	13 Jan.		Hauptmann Fischer Kuhr.		Zeugniß über das Vermögen	
1969	"		Gen. Major v. Oppers		Abwesenheit Vormundschaft Gutsbesitzer	

Nro.	Datum	Nro. d. Verkaufs-Verz.	Verkäufer	Inhalt	Bemerkung
1970.	d. 19. Jan. 1843.	I. C. 339 – 341.	Gemmel-Bierhaus v. Olfers.	Zwei mit Holz geschnitzte Innenbeschläge von mehreren verschiedenen Holz von H. d. Behrens (?).	
1971.	=	II. 2937.	Versch.	Ein mittelmäßiges Stuhlsitz in Brandenburg gefertigtes Leder mit Stempel.	
1972.	d. 20. Jan.	I. J. 940.	Verk.	Ein kleiner Bilder-Schmuck, K. sogenannt Richard.	
1973.			H. Hegemann	Bischof mit Stab bei Holzpostamente von Bronze zum Verkauf	1977.
1974.	d. 20. Jan.		Herrn Friedrich Post	Zwei Schnitzereien einer alten Frauenfigur mit Kind und Fragmente	
1975.	23. Jan.		Herr v. Magnus und Herr v. Zieten	Zwei Stühle mit Lederbezug zum Verkauf mit Stempel	1966.
1976.	d. 24. Jan.		Herr Gemmel. Bierhaus Fichtz	Ein Holzschnitzerei mit Lederbezug	1964.
1977.	=		H. Hegemann	Buch über Malerei v. Venedig wird herausgegeben werden.	1973.
1978.	d. 9. Febr.	II. 2938.	Lehmann Hofmaler v. d. Berlin. Akad.	Gemälde eines Ritters in Alt-Storkow mit sächsischer Kopie gefundenes Fibula	
1979.	=	I A. c. 108. II. A. 157. I J. 941.	Gemmel-Bierhaus v. Olfers.	Mehrere K. Kunstsachen zum Verkauf: 1. ein altdeutsches Landschaftsbild v. 2. Statuette König Friedrich Wilhelm I. 3. Bronzeabdruck eines Stiefels.	
1980.		I E. 800. I J. 942. 943. I S. 531. I K. 16. II 2939.	Gemmel-Bierhaus Fichtz.	Zwei Bildnisse 1. Johannes Hotzy. 2. von einem Kaufmann Hindeloop 3. unbekannt nach Holbein. 4. Bildnis eines Patriziers. 5. ein Bildnis eines Herrn unbekannten Autors.	1886.

Nro.	Datum	Nro. d. Verkaufs-Verz.	Verkäufer	Inhalt	Bemerkung
1981.	d. 10. Febr. 1843.	I. E. 801-804.	Herrn Gemmel-Bierhaus Fichtz	Zwei antike Schnitzereien eines von einem Bischof, Bischof Heinrich Schultz abgebildeten Gesichts	
1982.	=		Gemmel-Bierhaus Herr v. Olfers	Ein Bildnis eines Mannes mit Bart und Hut, unbekannt. Bildnis eines unbekannten Herrn, unbekannt.	
1983.	d. 14. Febr. 1843.		Herr Hofmaler Hensel	Verschiedene Gegenstände, welche Gegenstand 1987. d. K. Kunstkammer sind zur Verfügung d. Kölner Dombau-Verein angeboten worden.	
1984.	d. 17. Febr.	I. E. 805 – 809.	Gemmel-Bierhaus Fichtz	Verschiedene aus Holz geschnitzte Gegenstände, Bruchstücke.	
1985.	d. 19. Febr.		Geh. Archiv-Rath Prof. Voigt in Königsberg	Durch den Professor Voigt in Königsberg 195'8. 3003. Einige Bildnisse einer Familie wurden mit gütiger Genehmigung Ihrer Majestät	
1986.	d. 21. Febr.	II. 2940 2941.	Herr Bierhaus Fichtz	Überreicht 2 Gelegenheiten, welche in d. Besitz von Banken gefunden sind und Inhalt unbekannt	1799. 1800. Inhalt unbekannt
1987.	28. Febr.		Gemmel-Bierhaus Herr v. Olfers.	Verschiedene Gegenstände der Gemäldesammlung für den Kölner Dombau einige Gegenstände überreicht.	1983.
1988.	d. 1. März.		Gemmel-Bierhaus Fichtz.	Ein Bild mit dem Porträt des verstorbenen Königs Wilhelm III. in Uniform und Orden.	
1989.	14. März.	I A. a. 96 I J. 944.	Gemmel-Bierhaus Herr v. Olfers	Ein Gemälde mit Darstellung eines Mannes mit Hund; ein Gemälde mit Darstellung Christi von Jacobi.	

No.	Datum	Abkürzg.	No. des Katalogs	Adresse des Versenders	Inhalt	Bemerkung
1990.	d. 1 März 43.			Bibliothekar Dr. Klemm in Dresden	verschiedene Bücher und über das hies. Schützenwesen	2013.
1991.	d. 3 März			Pfarrer Dr. Eichhorn	verkauft ein Exemplar über Livl. Necrolivonica	
1992	d. 21 März			Derselbe	das wurlemb. Gesetzbuch	
1993	25 März				Empfehlung einiger Zeichnungen Altarschmuck.	
1994.	28 März			Dr. Schnorr v. Carolsfeld in Schleiz	Nachricht über Herausgabe des Bezahlung und die Versammlung Kirchentages	
1995	1. April			Ob. Kriegsrat v. Olfers	Übersendung der Gemälde Beziehung die Kunst betreffend	
1996.	10 Apr.		I 1734-1737.	Dr Kuhn	über sonderbare Begebenheit bei Sorgenfrei in Livland mit Gespenstern in Verbindung	
1997. 1998.	=		I. E. 810-813. II C. 526-528. II A. 1390-1392.	Generalvicariat v. Olfers	über sonderbare Begebenheit, Spuk in Preußen Schlossverwaltung (G. Rötger in Riga c. Singapore) Spuk in Preußen Schlossverwaltung über verschiedene Gegenstände.	
1999.	11 Apr.			Derselbe	Über neue Exemplare Bücher in die neuen Bibliothek zu London Verzeichniß dem Königl. medicin. Collegio.	
2000.	27 Apr.		II. 3942. 3943.	Derselbe	Über neue Exemplare v. Kamke und Egsorf bei Schleiz dem Preußen zurückgelassenen Altertümer auf Befehl über Verlust Inventarium, die noch vollständig erhalten, zu ordnen u. aufbewahren.	Über ungen. Verfahren, jedoch zu Nachricht erhalten bei dem über Geschenke des Generals Grafen Dönhoff zu geben.

No.	Datum	Abkürzg.	No. des Katalogs	Adresse des Versenders	Inhalt	Bemerkung
2001.	d. 27 Apr. 1843.		I. C. 343.	Generalvicariat v. Olfers.	Über den G. Hermann in Paris zu verordnen, den Mineralien Holzschnitt, den Gallerie Gemälde v. Gruben in Chodowiecki Sammlung	
2002.	=		I. J. 945-48. III. A. 1397. I. C. 343-346.	Generalvicariat v. Olfers.	Erkundigung über Gemälde Verzeichniß Bücher Schenkungen Kupferstiche als v. Petersburg, die Cölner Gemälde, das Basler Bild zu verkaufen Kupferstichen in Berlin und Gemälde betreffen.	
2003.	=			Ob. Reg. Rath Graf v. Voigt in Königsberg	Über Gemälde Verzeichniß der Gemälde Sammlung der Königsberger Universität 55 St. für die Gemälde Gallerie	1985. 3023.
2004.					Verzeichniß der Gemälde Bücher u. Kupferstiche v. Gruben an Prof. Hermann, den Fiscal.	
2005. 2006.	d. 29 Apr.			Geh. Rath, Archivar Lappenberg in Hamburg	Einige Schwedische Bücher	2020.
2007. 2008.	d. 1 Mai.			Geheimer Secretär Stenzel in Breslau.	Einladung zur Versammlung des Vereins, mit dem Breslauer Verein zu correspondiren	
2009.	d. 3 Mai.		I. D. b. 134. I. E. 817-824. I. J. 949.	Geheimrath v. Olfers.	Verschiedene verschiedene Gegenstände in Elfenbein, Spuk v. Malerei.	
2010.	d. 8 Mai.			Gallerie Diener Hesse	Bild zu verkaufen Verzeichniß Verkauf Bücher 1 Kiste.	
2011.	d. 13 Mai.		I. C. 347-360 I. S. 532. I. M. 58.	Generalvicariat v. Olfers.	Verschiedene Gegenstände Holzschnitzereien, Gemälde Inventar Bibliothek u. Bücherverzeichniß Verzeichniß Bronzen Gemälde Kupferstiche u. Bücher Kupferstich. Handzeichnungen.	
2012.	d. 13 Mai.			Bibliothekar Dr. Klemm in Dresden.	Bücher einige verschiedene Bezahlung, Gegenstände zum Kauf an.	
2013	d. 15 Mai			Derselbe	Bibliothek des Katalogs u. Bücher gewünscht Zeichnungen über d. hies. Schützenfest.	1990.

Nro.	Datum	Nro. des Verkaufs	Verkäufer	Inhalt	Anmerkung
2014.	d. 17 Mai 1843.		Eigenthümer d. Gutes Neu-Grunau d. H. Gustav v. Marson.	über sundert zum gottesdienstlichen Gebrauche 4 jährige Eichen Bauholz zu Fachwerk Zimmerung Riegen.	
2015.	d. 16 Mai		dem selben	den amtlichen Taxbrief.	Laut d. Eigenthümer Urkunde d. 19 Mai vorst. Nro. 2180.
2016.	d. 26 Mai.	I. S. 950. I. S. 533.	Gemeinde Vorsteher Dietitz	den Erbzins Verschreibung über 1 Hufe Land.	
2017 – 2019.	d. 9 Juni.	I. E. 825. I. A. 6. 135. I. E. 826 – 831. I. D. 40.	Verkäufer.	Verschiedene Gegenstände, nämlich Glas, Porzellan, Steingut, Bücher, Kupferstiche, Landkarten, Schreibmaterialien.	
2020.	d. 14 Juni.		Gastwirth Friedrich Voigt in Nassenberg.	die Erlaubniß zum Ausschank Preußischen Branntweins	2006.
2021.	"	I. 1738.	Johann Kleiner zu Leipzig b. Frankf. a. O.	Abschrift eines Verkaufs Protokolls; kommt nicht zur Anwendung.	
2022.	15 Juni.	I. C. 370. 371.	Gemeinde Vorsteher v. Olfers	Zwei neue Bassel Brennkessel verschiedener Fabrikate à 615 Quart.	
2023-25.	26 Juni		Gastwirth Friedrich Voigt in Königsberg	Bestätigung der Empfangnahme der neuerbauten Brennereigeräthschaften.	2003. 2049.
2026.	d. 30 Juni	I. 1739, 1740 II. 2944.		Verzicht auf einen Theil des Forstreviers Förster Eben alten Hofbesitzung bei Friesel im Großen.	
2027.	"			Verzicht auf einen Theil des Forstreviers Eben die Bildhauerei auf gedachtem alten Grundstücke.	2040.
2028.	5 Juni.		Gastwirth v. Olfers	die zum unmittelbaren Eigenthum nach Westphalen im Rheinland gehörigen Grundstücke v. Lederer.	

Nro.	Datum	Nro. des Verkaufs	Verkäufer	Inhalt.	Anmerkung
2029.	4 Juli		Forstwirth zu Olfers	das Forstgrundstück Pfalz ist ein vierwöchentliches Urlaub bewilligt; seinen Dienst Vorsteher der Forstrevier Riemen Pfantag.	
2030.	7 Jul.		derselbe	besitzt die ungültige Urkunde Friedrich's d. Gr. über, Lust Forstrecht, in Pfalz 1641 verfertigt.	
2031.	7 Jul.		derselbe.	übersendet das Verzeichniß der Forstbeamten Provinz XI des Regierungs Bezirks v. Bromberg. (I. F. 951.)	
2032.	8 Jul.		derselbe.	übersendet Plan des Forstbeamten Wohnhauses mit Stallgebäude bei der Ritterfund in Cath. (I. C. 46.) 2 Exemplare Situations Plan des Forstbeamten Wohnhauses mit Stallgebäude in Cath. (I. F. 952.)	
2033.	10 Juli		Maj. von Hahnke	meldet den Abgang der Forstbeamten Stelle des Forstbeamten Eben Forstmeister.	
2034.	11 Juli		v. Hagenow auf Eben Forstmeister	übersendet zwei Exemplare Forstbeamten Verzeichniß Forstbeamten mit Forstbeamten Abschriften zurückgelassen.	
2035.	13 Jul.		An den Gemeinde Vorsteher v. Olfers.	Anzeige von der Hagenowschen Forstbeamten Übergabe der Abschriften von der Königl. Forstbeamten Abschriften.	

No:	Datum	Aktenst.	No. der Catalogs	Adresse u. Briefsteller.	Inhalt.	Bemerke.
2035 2035 a. b. c.	18 Juli. 1843			Generaldir: v. Olfers	überspendt: 1. Fünf italienische Briefe. 2. 1 Heft Heiligenbilder in getriebenem Kupfer. 3. zehn Holzschnitte (Abdrücke) 4. zehn Holzstöcke mit den Abgebildeten Thomas v. Kempis.	
2036. 2036 a. b.	21 Juli			Schneider	überspendt: 1. Joseph Marie, Graf, Gedicht in Folio. 2. Fünf kleine Briefe u. 1 Couvert von Schreibkalender des Königs Louis Ulrich von Schweden. 3. Ein voll. Gedichtbuch Manuscript und Format.	
2037	25 Juli			Fischer	verspricht Absendung des Gedichtes sobald der Verfasser Abzüge erhält 1. der gelehrten Gesellschaft 2. die gelehrten Herren 3. vorgedachte Ritterschaftsbibliothek (Hier nicht vorhanden) 4. den Commerzrath Schultz in Berlin Gedichte.	
2038	26 Juli			Gen: Direct. Dönhoff	übersendet der K. Bibliothek einen Band Kupferstiche.	

No:	Datum	Aktenst.	No. des Catalogs	Adresse u. Briefsteller	Inhalt	Bemerke.
2039.	25 Juli 1843			der Direct. Quadrat der Kön. Bibliothek Dönhoff	übersendet 62 von der Verfasserin eingesendete Gedichte.	
2040.	d. 26 Juli		II. 29745 – 29748.	General-Direktor v. Olfers	übersendet fünf Bücher der brasilianischen Gesandtschaft Brief und Anweisung.	2027.
2041	4 Aug			Aus der Gen. Dir. d. K. Bibliot.	Anzeige, daß der Gebrüder Grimm Gesuch bei dem Minister Grafen von Uhden eingetroffen sei.	
2042	5 Aug.			Bibliothek Lüders	bestätigt den Empfang der Gedichtsendung.	
2043	7 Aug.	—	—	Gen: Direct. v. Olfers	verspricht den Gedichtverein Brief sobald möglich für Übersendung zu danken u. Abdrücke.	
2044	20 Aug.			Beyer, Advocat in Coblenz	übersendet seine Lieder mit Vignetten und den rheinischen Provinzial-Ansichten.	
2045	22 Aug.			Hegemann in Frankfurt	bittet um Beförderung seiner [illegible] der angekündigten Gedichte. (Der Antwort ist abgeholfen, welches ihm zur Antwort mitgetheilt wird.)	

No.	Datum	Absend:	No. des Catalogs	Adresse d. Briefsteller.	Inhalt.	Bemerke
2046	25 Aug: ds.			Forstinspector Lossler in Saarburg	trägt 30 Rthl Schaffer-Lohn pro Cent ab.	2047. 2051.
2047	eod.			An das Gen. Comdt. 1. A. K.	Anfrage wegen des Forstinspector Lossler wegen baldigen Abmarsches.	2046.
2048	15 Sept.		II D. i.	An den Königlichen Erbmarschall zu Münster	Betreffend Ernennung des Landraths der Kreise Bergheim	vergl. nr. 2067.
2049	16 Sept.			Gen. Superint. Prof. Dr. Volkert	Verbietet es nicht jedesmaligen Pfarrern, mehr Zeit auf das Französische und das Rechnen zu verwenden	2023.
2050	27 Sept.			An d. Gemeinderath d. v. Olfers	Empfangbescheid.	
2051	27 Oct.		=		Das F. Forstinspector Lossler wird wegen nöthig gewordener Reise zur Herbstinspection	2046. 2055.
2052	=				Befiehlt in Betreff der neuen Forste d. v. Marland bei Nichtverstellung des Standorts Bericht.	1918.
2053	=	II 2949 2950.			Ein Memoire des Forstinspectors Clarke, wegen Abschaffung der Forst- u. Jagdgerichtsbarkeit in mehreren Forsten betreffend	
2054	=		I S. 534.		Ein Schreiben Juno, Pallas, Venus u. Amor.	
2055	27 Oct.				Empfangbestätigung der Verfügung 2051. Oelsner in Sendanen wegen 2127. Kaufsteuer und Abschätzung der zum Verkauf vorgeschlagenen Forstparcellen	
2056	29 Nov.			An d. Forstgehülfen Matthias	Ernennung zum 35 Forstgehülfen bestehend in Ernennung und Eintritt in Forst-Dienst-Pflicht zum Forstgehülfen.	vom 28 Oct. des Forstinspectors Vorschlagsbericht no. 2087
					(Forstgehülfen Dienstvertrag, enthaltend Ernennung zum Forstgehülfen, Verpflichtung zum 6. Januar in Birkenhorst von Oppenheim in Frankf. pro 250 fl. ausgefertigt)	vrg. 2076.

Nro.	Datum	Schreiben	Nro der Adresse od. Briefsteller	Inhalt	Bemerkung
2057	d. 13 Nov. 1843.		Baumeister Waldthan	Ueberschickt Verzeichniß der Forstbeamten, welche Anspruch auf Dienstwohnungen haben	
2058	d. 14 Nov		Ommerborn	Ein gnädigstes Entlassungsgesuch	
2059	d. 15 Nov.	II 2951.	Forstinspector Wilhelm Müller	Ueberschickt ein Gesuch des Forstaufsehers Müller in Blumenthal bei Wernerchen um Entlassung aus dem Forstdienste.	
2060	d. 18 Nov	I. 1741.	General Commando Coblenz	Ueberreicht 3 Zeichnungen zu Dienstwohnungen und Nebengebäuden. Bemerkungen, in welchen einige Dispositionen Abänderungen erfordern	
2061	d. 25 Nov.	I. A. 97.	Derselbe	Ein steinernes Crucifix, welches im Bezirke der Gemeinde Hellenthal aufgefunden worden ist.	
2062	d. 7 Dec.	I. A. a. 98. I. C. 379.	Gemeinderath Oberbürgermeister v. Olfers	Zur Bestimmung Ordnungsstrafen eines Waldwärters Johannes Jost in Schmidtheim i. d. Eifel wegen Abhauens und Stehlens von Holz.	
2063 2064	d. 9 Dec.	I. C. 380 I. E. 841.	Derselbe	Einreicht Holzmaterialien-Etat pro 1844 nebst Taxe und Tarif z. d. Forstbezirk Hasbruch	
2065	d. 11 Dec.	I. C. 381. 382 I. A. b. 136 I. C. 383. I. F. 958 II. B. 61. I. F. 959.	Gemeinderath Dietz	1. Zwei Briefe v. 11 Dec. 2. Anderweite Vorschläge z. Besetzung d. Forstaufseherstelle in Hasbruch 3. Forstmeister Meinecken in Hofgeismar 4 Hofjagdmeister v. Mordtmann: d. Vorschlag d. Forstaufsehers Bachem z. Forstgehülfen in Hasbruch.	
2066			Gemeinderath Oberbürgermeister v. Olfers	Empfangbestätigung der Verfügung wegen Ernennung des Forstgehülfen Hirsch	2099.
2067		I M. 59. I. S. 535. I. F. 960. I A. a. 99. I. F. 961-963 I. S. 536. I. D. 299. I. F. 964 I. C. 44.	General Commando	Ueberreicht Vorschläge wegen Ernennung von Forstgehülfen: a. Verleihung des Forstgehülfen Heinsberg in Münster. b. Ernennung eines Forstgehülfen c. Ausgeschieden	
2068	d. 26 Dec.	O. 589. 596.	General Commando v. Olfers	Den Forstgehülfen Holzdrüven ist ein Forstgehülfen-Patent	

Nro.	Datum	Acten-St.	Nro. des Catalogs	Adresse u. Briefsteller.	Inhalt.	Bemerkungen.
2069.	d. 2 Jan. 1814.			Ad Gen. Maj. Frh. Ritt. v. Raumer	Dankt für den Antheil des Prinzen August Bruder, Franz K. Baron der Staatslagerer pr. wissen; sind Anstrengungen in Erfüllung mit die Absicht Napoleons.	
2070	=			Demselben	wie Anzeigen nicht da in dem Interesse Napoleons vorgefallen. Einmarsch über Frankf.	
2071	d. 3 Jan.			Dem General Major Fichte	für 10 übergebene Exemplare der Erklärung d. Rheinbundes und d. Schreiben des Fürsten v. Schwarzenberg zu übersenden; einen Empfangsbescheinigen.	
2072 u. 2073	=		I.N.48 I.C.384.	General Adjut. v. Olfers.	Für Zusendung der Reisebeschreibungen mit Steindrucken und Holzschnitten; und wie alle diese Holzschnitzwerk vom J. 1513.	
2074 u. 2075.	d. 5 Jan.			Demselben.	Empfangsanzeige der Empfangsbescheinigung der 38 Exemplare.	
2076	=			Dem Hauptmann	Empfangsanzeige der Empfangsbescheinigung der 4 Exemplare in Holzgeschnitt d. Herrn Hofbuchhändler Oppenheim in Frankfurt geschrieben.	2056.
2077. 2078.	d. 9 Jan.			Prof. Dr. Ehrenberg.	Empfangsbestätigung der Empfangsanzeige bei Ebendorf und von Magdeburg nach Berlin.	2112.
2079.	d. 13 Jan.	II.D.a. II.D.k.		An d. General Major Fichte	die Wohlbrück'schen u. Goldsteinschen Empfangsbescheinigungen nebst dazu gehörigen Empfangsanzeigen abgeliefert.	492. 1825.
2080.	d. 18 Jan.			An den General Major v. Olfers.	Empfangsbescheinigung. Inventar pro. 1813.	

Nro.	Datum	Acten-St.	Nro. des Catalogs	Adresse u. Briefsteller.	Inhalt.	Bemerkungen.
2081	d. 27 Jan. 1814.		I.C.384 u. 385.	General Major v. Olfers	1. Holzschnitte Archive zu Freiburg v. d. Universität u. d. Proost. 2. Holzschnitte nach A. Dürer zu einem prächtigen Bilderwerk von dem Bildhauer Stephan zu Cöln.	
2082	=		I.S.537. u. 538.	=	1. Empfangsanzeige wegen Abschnitt erhalten zu einem Prachtwerke. 2. Für die Abschnitte noch fehlenden Exemplare der Abbildungen Bestellungen Empfangsanzeige d. m. d. Bischof Jungnitz.	
2083	=		I.E.842.	=	Empfangsanzeige Ankauf der Gemälde Abbildungen Holzschnitte Graf v. d. Maria Theresia	
2084.	=		I.843 – 850. I.A.c.109 u. 110. I.F.965. I.C.386 I.S.539 – 542. III.O.591 – 592 a-f.	General Major Fichte	Empfangsanzeige Empfangsbescheinigung der Bibliothek Inventarien, mit Kupfer und in Holz Gemälde, Bücher mit Holzschnitten Abdrücke, Empfangsanzeige d. Bücher zu übersenden, Empfangsanzeige, Empfangsanzeige, Holzschnitte, 4 Exemplare Empfangsanzeige.	I.F.965 u. I.C.386 sind nachträglich erhalten.
2085	=		I.F.966 – 968. I.A.b.137. I.A.c.111.	=	ein Exemplar Gedruckt mit Gemälden, ein altes Taschenbuch, mit Holzschnitten, Bücher, Exemplare mit Kupfer und Holzschnitten Abdrücke (alte Bücher) mit Gemälde Holzschnitte 10 Exemplare Empfangsanzeige.	
2086.	=		II.2952.	=	Empfangsanzeige 14 Exemplare Gemälde Holzschnitten Abdrücken, Gemälde Empfangsanzeige, welche in Empfangsanzeige Empfangsanzeige bei Obrzycko bei Samter in Empfangsanzeige Empfangsanzeige Empfangsanzeige.	2086.
2087.	d. 5 Febr.		I.A.d.177.	General Major v. Olfers.	die von dem Empfangsanzeige Mathias Empfangsanzeige Empfangsanzeige zu übersenden.	2056.

Nro.	Datum	Actenbezeichnung	Nro. der Beilage u. Fundstelle	Inhalt	Anmerkung
2088.	d. 5 Febr. 1841.	III. F. A. 1394–1396.	gemeinschaftl. Protokoll v. Olfers.	die vollständige Vernehmung, betreffend den H. Paul v. Kreusenstern über Vermittelung d. H. Alex. v. Humboldt.	
2089.	=	II. 2953. 2954.	=	Untersuchung gegen den Besitzer zu Kalswick auf Rügen 1843 in einem Hünengrabe gefundene Gegenstände betreffend d. H. v. Barnekow auf Kalswick.	
2090.	d. 9 Febr.	I. A. c. 112. 113.	=	Einen Riss in Form eines Dreyeckhorns u. ein Schreiben Lüdemann betreffend.	
2091.	=	I. G. 543–549	=	7 Stück von dem Direktor Dr. Wagner eingesandte alte Gewichte betreffend.	
2092.	=	I. G. 550.	=	ein bleyfarbenes viereckiges Gefäß mit Schmelzverband 26 10 = 12 Zoll. aus München eingesandt.	
2093.	=	III A. C. 1397–1399.	=	die Ausgrabungen, neue Funde u. Entdeckungen mit Lebensumständen gegangener vaterländischer Gelehrten betreffend.	
2094.	d. 10 Febr.		Gemeinschaftl. Protokoll v. Olfers Lichtz	über verschiedene neuere Entdeckungen über den bei Obrzycko gefundenen Bernstein.	2086.
2095.	d. 15 Febr.	I. E. 851. 607.	H. Hauptmann v. Schwerin zu Flottwell	über verschiedene der Hr. Hauptmann mehrfach eingesandte Gegenstände mit den Benennungen der Alterthümer von Magdeburg.	
2096.	d. 18 Febr.		H. Frédéric Troyon	Inhalt der Titelblatt des Manuscripts seiner Description des Tombeaux de Bel-Air près de Lausanne, so wie Inhalt einiger Abschnitte seines Werkes.	Das Manuscript selbst zurückgegeben.

Nro.	Datum	Actenbezeichnung	Nro. der Beilage u. Fundstelle	Inhalt	Anmerkung
2097.	d. 19 Febr.	II. 2955. 2956.	Protokoll v. d. Hagen u. v. Olfers.	Uebersendung einer Zeichnung, die H. Hofrath Lisch in einem Megalithgrabe in Dreetzen gefunden	
2098.	d. 20 Febr.	H. Sorterup in Kopenhagen	=	bittet um Zusendung alterthümlicher Gegenstände für das Museum	~~2095.~~ 2100.
2099.	=	Gemeinschaftl. Protokoll v. Olfers	=	über die Einsendung eines Hirschgeweihes aus Bergen auf Rügen	2066. 3104.
2100.	d. 21 Febr.	H. Sorterup in Kopenhagen	=	die Zusendung mehrerer Gegenstände betreffend.	2098.
2101 bis 2103.	=	I. E. 852. 853–854. H. 119.	Gemeinschaftl. Protokoll v. Olfers.	Die Erwerbungen 1. eines Manuscriptes von Pastor Micelius Beschreibung Pommerns. 2. zweier Schwerter, Mexikanischer Waffen. 3. einer Feuerwaffe, einer Streitaxt, Pfeilspitzen und Steingeräthe betreffend.	
2104.	d. 23 Febr.		Derselbe	Bericht über den Hünenhügel Hirsch.	2099
2105.	=		Gemeinschaftl. Protokoll Lichtz.	über die durch den Prof. Lepsius eingesandten Hermes'schen Bernstein-ähnlichen ägyptischen Gegenstände und den neuen Nil-Bronzefund.	2126.
2106.	d. 24 Febr.	I. A. c. 114.	Derselbe	die Forstlichen Hirschen-Schutz-Gesetze betreffend.	
2107 bis 2108	d. 27 Febr.	III. A. 2. 1401 I. E. 969. I. N. 49. I. F. 970.	Gemeinschaftl. Protokoll v. Olfers	Die Erwerbungen 1. eines indischen Schädels von Lorenz mit Bezug auf Lenzens Zeitschrift. 2. eines Bronze-Gefäßes. 3. die Erlangung mehrerer Münzen. 4. eines Silbergefäßes, Geschenk von Kalswick.	

Nro.	Datum	Actenst.	Nro. nach Catalogs	Adresse u. Briefstelle	Inhalt	Bemerkung
2109.	d. 5 März 1644.		I. F. 971-978.	Generalvicariat Geschäftsträger Ofters	Acht Original Empfehlungsschreiben des Churfürsten Boecking z. Saarbrücken.	
2110.	=		I. F. 979-981.	derselbe	Vier Original Empfehlungsschreiben des Churf. Boecking Minden.	
2111.	=		I. E. 856.	derselbe	die Antwort zu obigem Original Schreiben des Mithridat, welches derselbe von Lazzoglia zu Rom in der v. Fürstl. 2c 18 druck. erhalten.	
2112.	=		I 1742-51 II. 2957.	Prof. Dr. Ehrenberg	über verschiedene in der Ebendorfer Handschrift befindliche Hymnenmelodien.	2077.
2113.	d. 11 März		I. F. 982-83 I. E. 857-859 I. A. b. 136.	Generalvicariat Dietitz	Einige Manuscripte, Gemälde und Gedenkmünzen in Bezug zur Geschichte, zum Kunstfleiß Schmitz in Dresden betreffend.	
2114. 2115.	=			Professor v. d. k. Rh. Provinz Hermann v. Trier	bietet sein Manuscript mit Abschriften basirt ist, welche Inhalt. v. Esth. des Holofernes darstellen	
2116.	d. 13 März			Generalvicariat Dietitz	über verschiedene Manuscripte als Fortsetzung Empfehlungsschreiben gehörige Dienstfalls der Wernerschen Sammlung	2105.
2117.	d. 14 "			Gen. Vicariat Dietitz v. Ofters	die Empfehlung des Abschreibens Inhalts, verfasst von Hofr. Dr. Forster, und einen Empfehl über die Ebendorfer Melodien.	
2118.	d. 18 März		I. E. 860.	derselbe	seine Antwort zu Obigem mit den gewünschten Liedern vom Feb. 1599.	
2119.	=		I. F. 984-1106. II. F. 1. I. E. 861-874 I. A. c. 115-117. I. A. b. 139-145. I. A. d. 176. I. C. 387-390 I. F. 250.	derselbe	Fünf Empfehlungsschreiben Verzeichniss einer Anzahl verschiedener von Musikalien Werken in Italien erworbenen Manuscripten, grösstentheils in Manuscript, theils in Holz, Kupfer und Stahl gestochen.	

Nro.	Datum	Actenst.	Nro. des Catalogs	Adresse und Briefsteller	Inhalt	Bemerkung
2120. u. 2121	d. 30 März 1644.		I. D. 251. I. E. 873 874 I. F. 1107.	Generalvicariat v. Ofters.	drei Empfehlungsschreiben v. 2 Verschiedenen Geistlichen, worin ein Empfehlungsschreiben des St. Castor Stifts in Coblenz.	
2122	d. 2 Apr.		I. D. 252. I. F. 1109-1120. I. O. 116-123	derselbe.	verschiedene Manuscripte, darunter ein Stich. Verzeichniss Waagen enthaltend.	
2123	d. 3 Apr.		I. A. b. 146 bis 149.	Generalvicariat Dietitz	über verschiedene Kirchenmusik 4 Stimmig. Prof. Meyer in Münster enthaltend Lieder des Herausgebers Kalinke	
2124.	d. 10 Apr.		I. F. 1123-39 I. E. 875-880. I. d. 49.	Hr. Gymnasial Director v. Ofters	Empfehlungsschreiben, Verzeichniss Inhalt Verbindung v. Specimen cosmographicum von C. Hartmann.	
2125.	=		I. d. 45-47, I. E. 881.	=	3 Lesen v. 1 Druck.	
2126.	=		I. d. 48. I. C. 391 I. F. 1125-1127.	=	Empfehlungsschreiben, Inhalt einer Patent v. 3 Musikalien von Italienischen.	
2127.	d. 15 Apr.		II. 2958 bis 3024 III. 317 bis 343.	=	die Anordnung einer Sammlung der Köllerschen Bücher	2055.
2128.			II. 3025.	=	Anordnung einer neuen Geldsendung, welche nach Garnisch bei Radoster gesandt werden	
2129.			II. 3026.	=	Inventarium Empfehlungsschreiben Handschrift.	
2130.	d. 20 Apr.		AC. 1541. E D. 1542.		Einige verschiedene Geschenke nebst Ordnung eines Briefes, worin Geld u. einiges. v. ein Tomahawk der Indianer.	
2131.	d. 21 Apr.			Carl v. Savigny in Wien	Schreiben, dass er gegen 150 mspl. 2138. Italienische Original Manuscripten erhalten.	

Nro.	Datum	Actenst.	Nro. der Catalogs	Adresse d. Briefstellers	Inhalt.	Bemerkung.
2132.	d. 26. Apr. 1832.		I.F. 1128 Generalcom. 1129. v. Olfers		Zurückgabe der Acten.	
2133.	=		I.E. 882.	=	Acten der Abschätzung der Gemälde Galleria civica dann 13 Gemälde des Gemälde-Museums betreffend.	
2134.	=		II. B. 62 u. 63.	=	Einnahme-Etat des Generals v. Olfers und Quittungen zu Brandenburg	
2135.	d. 3 Mai.		III 17. 24. 43. 98. 100. 103. 104. 107. 150. 151. 172. 188. 308. 316.	Dasselbe.	Die dem Inventarium beizufügenden Acten sind für H. Brongniart in Sèvres bestimmt. Ihm zu Handen.	2136.
2136.	d. 9 Mai.			Dasselbe.	Empfangnahme der Acten 2135; Rückgabe der unbrauchbaren Inventarien.	
2137.	=			Generaldirection d. Seehandlungs-Societät	Empfangnahme.	
2138.	13 Mai.			an H. v. Laves in Wien	in Angelegenheit des Ankaufs Gemälde, Gypsabgüsse, Bronzen, Terracotten.	2131. 2158.
2139.	=				Vermögensverzeichniß des Hofraths Dr. Förster aus England.	
2140.	18. Mai		I.A. a. 100 I.A. c. 31. 32	Generaldirection v. Olfers	Empfangschein über 3 Gemälde.	
2141.	20 Mai		I. 1752–55. II. 3027	Dasselbe.	Von dem Maler Hinden in Rom eingesandte Inventarien.	
2142.	=		II 3028.	Dasselbe.	Einen Abschlagszahlungs-Empfangschein zur Acte.	

Nro.	Datum	Actenst.	Nro. der Catalogs	Adresse d. Briefstellers	Inhalt.	Bemerkung.
2143. 2144.	d. 3 Jun.			Bureau d. Generaldirection der Berliner Kunstsammlungen	Empfangnahme des Etats der Einnahmen des Jahres 1833.	
2145.	=		I.A. a. 101. I.A. b. 152. 153. I.C. 392. I.F. 1130. II.E. 4.	Generaldirection v. Olfers	Einreichung der Empfangnahmen der Gypsabgüsse, Terracotten, Bronzen	
2146.	d. 18 Jun.		I.C. 393–401. I.A. a. 102. I.A. b. 153. III. A.S. 1543. u. 1544. I.O. 124. I.B. 112.	Dasselbe.	Inventarium der Bronzen und Gypsabgüsse des Professor Rösel in Empfang genommen.	3152.
2147. bis 2149.	=		I.N. 51.	Dasselbe.	1. Quittung über Abschriften von Inventarien, Taxe, Gemälde und Bilder aus Italien u. einem Handschreiben. (Empfangschein von Finke.)	
			II.E. 5.		2. Quittung über Abschrift des Inventariums d. Gr. von Paris, Chev. de Bernay. 1764 (Empfangschein des Hofrath Schorn.).	
			III.C.S. 1545.		3. Ein mit mehreren Zeichnungen, Inventarien und Abschriften von Gypsen und Porphyr. (Empfangschein des Hofrath Waagen).	
2150.	=		II. 3029 bis 3032.	Dasselbe.	Durch die mit der Abschrift von Inventarien beschäftigten Diener zu Empfang zu nehmen Gelder.	2014. 2015.
2151.	d. 20 Jun.		I.C. 402.	Dasselbe.	Ein Brief des Hofrath Waagen mit Inventarien über Isabey Dolorosa.	
2152.	=		I.F. 1131–1142. III. A.S. 1546. III. A.B. 1547. I.A. b. 154. I.S. 551–553.	Dasselbe.	Rückempfangschein über Inventarien, die dem Rösel'schen Nachlasse	2146.
2153.	d. 1 Jul.		II. 3033.	Dasselbe.	Ein Empfangschein über Gypsabgüsse aus dem Rösel'schen Nachlasse	
2154.	=		I. 1756–1773. II. 3034 bis 3037.		Empfangschein über Inventarien, Gypsabgüsse und Bronzen.	

Nro.	Datum	Actenst.	Nro. des Catalogs	Adresse u. Briefsteller	Inhalt	Bemerkungen
2155.	7. Juli. 1844.		II. 3038. I. 1774.		Gnadenakte für die 6 Musketiere Michael, Albrecht, Christian Ludwig, Michael Christian Ludwig, Christian Gottlieb, Friedrich Wilhelm Schmalzkorn wegen Entlassung aus dem Militärverbande.	
2156	d. 4 Juli.			Generalauditoriat Berlin	Todesurtheil über den Musketier Friedrich Wilhelm Jacobsen	
2157.	d. 15 Juli.			Generalauditoriat v. Olfers	Die Acten zur Untersuchung wegen Desertion des Füsilier Christian Friedrich Wilhelm Schultz, 2. Bataillon 2. Pommersches Infanterie-Regiment Nr. 9.	
2158.	=		II. D. m.	derselbe	die vom Tuchmacher Lauer zu Lübben gerichtlich requirirte Restitution von 150 Thlrs. Abzugsthaler, welche er an Kassenrendant Bergel gezahlt hat.	2138. für Lauer eingegangen hat.
2159 bis 2160.	d. 16 Juli.		I. C. 403 u. 404.	derselbe	a. einen anonymen Brief des Bauern Christian Pfennig aus Pfennigsdorf b. die Holzdiebstähle im Forstrevier Pfennigsdorf.	
2161	19 Juli.				Die Anstellung eines invaliden Unteroffiziers mit Civilversorgung als Hühnerhofs-Inspector bei Schloß Sanssouci.	
2162.	5 Aug.			derselbe	Den Entwurf eines revidirten Reglements für das Gymnasium zu Neuwied, die Einführung des Gymnasiums zu Neuwied betreffend.	
2163	17 Aug.	I. E. 883–908. I. S. 1143–1154. I. S. 554–560. I. A. a. 103. I. M. 60–62. II. 3039–3041. III. 595–598.		derselbe	Revision der mit dem Rittergutsbesitzer Nobelschen Concurs-Masse verbundenen Lehnsangelegenheiten.	
2164	22 Aug.			Müller, Geh. Sekr. d. Geh. M. A.	Anfrage wegen des Rechts der Zollfreiheit des Calmus in Baiern. (Antw. „nicht ertheilt worden.“)	

Nro.	Datum	Actenst.	Nro. des Catalogs	Adresse u. Briefsteller	Inhalt	Bemerkungen
2165.	d. 26 Aug. 1844.		I. E. 908 909.	Generalauditoriat v. Olfers.	2 Immediat-Gesuche.	
2166.	d. 6 Sept.		I. E. 910–914 I. S. 1155–56 D. D. n.	derselbe	Verschiedene Gnadensachen	
2167.	d. 10 Sept.		I. 1775 D. 3042–3071.	derselbe	Verschiedene in einer alten Grabstelle bei Groß-Horwitz unter Oppeln vorhandene Gegenstände	2177. cr.
2168.	d. 11 Sept.		II. A. 156	derselbe	die Verhandlungen über die Einrichtung von Immediat-Vorträgen Seiner Majestät Friedrich Wilhelm IV	
2169.	d. 24 Sept.			derselbe	Verleihung der Befugniß der Commune Dahlen zur Verpachtung der Hütung in den Forsten der Rittergüter Dahlen und Schmorkau.	
2170.	d. 30 Sept.		II. 3072.	derselbe	die von Hirschhausen'schen Rittergüter Karstedt gehörigen Schäfereien zu Werbig bei Seelow gehörenden Berechtigungen betreffend.	
2171	21 Oct.		I. 1776 1777. II. 3073 bis 3075.	derselbe	die Verpachtung der Rittergüter Karstedt gehörigen Schäfereien in der Nähe von Seelow betreffend.	
2172	21 Oct.			Generalauditoriat	wegen Ertheilung des Adelstandes an den Bürgermeister Matthias aus Schwiebus.	2087.
2173	d. 11 Nov.		I. C. 405. bis 407.	Generalauditoriat v. Olfers.	Zur Ausführung des Revidirten Erb-Vertrages zwischen Gutsherrschaft Adam v. Eva und St. Sebastian	
2174	d. 16 Nov.		I. S. 1157. I. C. 408.	derselbe	die Verleihung von Berechtigungen an Strahl zur Concession für ihn, denselben zu Cöln betreffend.	

Nro.	Datum	Acten-St.	Nro. d. Catalogs	Adresse u. Briefsteller	Inhalt	Bemerkungen
2175 bis 2177.				Gen.-Pachter Hielitz	Abschrift von verschiedenen Berichten über Waldschneisen.	2167.
2178. bis 2182.			I.A.b.155. I.A.c.118. I.A.e.33. I.C.409. I.N.d.179. I.S.1156.	Gen.-Pachter v. Olfers	Verschiedene Angelegenheiten betreffend.	
2183.				Gen.-Pachter Hielitz	Zinsbar bei Harnau wüstgewordenen Ortes.	
2184.	26 Dec. 44.			Prof. Dieckhoff in Stettin	wünscht Nachricht über den Ort der Tollensee genannt. In allen Rechnungsbüchern.	2193.
2185 u. 2186.				Gen.-Pachter v. Olfers	Verkauf einer Remise. wobei die Gallenschanze Klantz.	
2187.	2. Jan. 1845.			Von den Kapitularen Brederlow	für die verbrauchten Ausgaben, an die Musikbande zu Fallanden (11 Pf.) u. die Tabelle, und Brief die Rechnungen (77 Exemp.) 33 Thl.	
2188	13 Jan.		II. 3076 bis 3086.	Gen.-Pachter v. Olfers	die vom Forster Klein zu Clatzow b. Treptow a. d. Tollense eingesandten Eichen Stämme	
2189.	=		II. 3087.	desgl.	die Feuerwehrhaus bei Pyritz mit Umg. des Gypsen gefunden.	
2190. u. 2191.	15 Jan.		I.C.412-414. I.E.918.919. I.F.1159-1161. I.S.915-917. I.f.50-52. I.M.63.	desgl.	Verschiedene das Gut von Dickert und Forst betreffende Angelegenheiten.	
2192.	=		D.625. 1588 bis 1670.	desgl.	die verschiedenen Forderungen des Grafen v. Schomburg auf Gusow mit Gebrauch der Abschrift betreffend.	2233. 37. Antwort v. 16 Jan.
2193.	17 Jan.			Von den Prof. Dieckhoff in Stettin	wegen des bei Clatzow entdeckten Grenzsteins.	2184. 2199.

Nro.	Datum	Acten-St.	Nro. d. Catalogs	Adresse u. Briefsteller	Inhalt	Bemerkungen
2194.	31 Jan. 45.			Fin.-Commission Stettin v. Olfers.	Commission wegen Abrechnung des Forst 1844.	
2195.	29 Jan.		II. 3068.	desgl.	Forst bei Rheingrafenstein Kreutznach wüste Ländereien betreffend.	
2196 bis 2198.	28 Jan.		I M. 64. I.E.920.921 I.C.415.	desgl.	verschiedene Angelegenheiten der Reichsforsten in Schlesien.	
2199	30 Jan.			Prof. Dieckhoff in Stettin	bezieht sich wiederholt auf 2193. über einen Clatzower Grenzstein wiederholt.	
2200.	31 Jan.		I.E.923 bis 925.	Gen.-Pachter v. Olfers	Forstdienstwesen betreffend	
2201. bis 2204.	8 Febr.		I. 1778-1809 II. 3089-3121. III. 344.	desgl.	Forstbeamten in den Regierungsbezirken Frankfurt a. O. a: von Sonnenwalde, Liebenwerda, Lübben u. Luckau, Forstbeamten bei Finkenwalde auf Landsberg wohn. b. Forst bei Haugnau in Schlesien wohnenden. c. Forst. Assistent Gudowius bei Gr. Strelitz in Schlesien wohnend. d. Forst. Beamten b. Forsten in Posen.	
2205 bis 2210.	12 Febr.		I.E.926.927. I.A.b.156. I.C.416. I.A.b.157. II.B.64. II.D.O. 599.600.	desgl.	Forstdienstwesen in den Regierungsbezirken wohnend Angelegenheiten.	
2211			II. 3122.		Verkehrt wird in der Nähe von Colberg zu Lande, dann zu Wasser Angelegenheiten	
2212 bis 2215.	31 Jan.		I.S.1163-1165. I.E.928-929. I.O.125 u. 126.	desgl.	Forstdienstwesen in den Regierungsbezirken wohnende Angelegenheiten.	
2216 bis 2218.	23 Febr. 26 Febr. 8 März.			Dr. Klemm in Dresden	Verkehr mit Forstwesen betreffend	
2219	18 März			Land.-Gerichts Direktor	Verkauf von Angelegenheiten betreffend Forstmeister.	

No.	Datum	Actenst.	No. des Katalogs	Adresse u. Briefsteller	Inhalt.	Bemerkung
2220.			A. 1671–1680.	Gouverneur Brahbers v. Olfers	Als Gefangene nach dem Gross britten. Kolon. v. Surinam nach Ostindien.	
2221.	28 Apr. 45.		I. 1166.	Gouverneur Van Sichtz	Empfehlung Recommendation	
2222	11 Apr		I. 1167. 1168 II. L. p.	Derselbe	Zwei Medaillen 6 St. 1 Bronze Stück.	
2223 2224	15 Apr.		II. 3123 u. 23 I. 1810–13.		Verschiedene Schriftstücke von Sr. Majestät Land von J. v. Zuccalmaglio übersendet	
2225	17 Apr.		OB. 1683 bis 1698.	Gouverneur v. Olfers.	Uebersicht von Gouverneuren Lebensdaten v. Indianern in Guyana.	
2226.	24 Apr.		I. S. 561 562. II. E. 6.	Gouverneur Sichtz	Zwei Portraits Medaillen schmieden St. 1 Stück Schwarzschrift zur Hinsicht für die Sammlung	
2227.	30 Apr.		I. M. 65.	Prinzessin von Hessen Wilhelm	Eine Photographie eines Sr. Majestät von Schwarzschrift v. Boos-Waldeck zum Geschenk gemacht Kunstschrift, vorstellend Sr. Christian IX.	
2228	18 Mai.			Gouverneur Van Slantz	Bittet um Urlaub zu einer Reise n. Paris.	2232.
2229 2230	19 Mai		I. E. 930. I. S. 1169.	Gouverneur v. Olfers.	Zwei Photographien eines Portraits Voltaires in Lebensgröße und in Kupfer gravierten Wappen u. Schrift.	
2231	21 Mai.			Derselbe	Inhalt der Empfangsbestätigung meiner Kunstschriften	
2232.	29 Mai.			Derselbe	Inhalt des Urlaubs des Gouverneurs van Slantz	2228. 2240.
2233 2234.	3 u. 4 Juni			Gouverneur Van Sichtz	Inhalt der Empfangsbestätigung der von H. Schwarzburg eingesandten Gegenstände	2192. 2239

No.	Datum	Actenst.	No. des Katalogs	Adresse u. Briefsteller	Inhalt.	Bemerkung
2235 u. 2236	24 Juni 1845		I. C. 417 u. 418 I. L. 53.	Gouverneur Brahbers v. Olfers.	Empfangsbestätigung der 13 Kisten mit Gegenständen Bemerkung St. 1 Sendung für das 16. Jahr.	
2237 u. 2238	5. 7 Juni.		I. E. 931–935 I. F. 1170.	Derselbe	Fünf Photographien nach Gemälden St. 1 Brauns'sche Sammlung	
2239	10 Juni			Gouverneur Van Sichtz	Empfangsbestätigung der Photographien 2234. Lehmann'sche Sammlung Zürich	
2240	17 Juni		I. S. 1171 I. S. 563 I. A. b. 158. G. C. 46.	Derselbe	Empfangsbestätigung St. 1 Medaillen Hydrometer Schriftstücken St. 1 Sendung von Gegenständen Magnetischen Inhalts	
2241 u. 2242.	26 Juni			Von Sr. Majestät dem Kaiser Napoleon Certificat für Sichtz	Empfangsbestätigung eines Kunstschriftstücks St. 1 Medaillon Napoleons	
2243 u. 2244	30 Juni.			Major v. Richter Kommandant der Residenz	Empfangsbestätigung der Rückgabe des Inventars des Schlosses	
2245	3 Juli.		I. C. 419 420	Gouverneur Van Sichtz u. v. Olfers	Bewilligung Urlaub des Schlossers Johann Gabriel Sinner Inhalt	
2246	17 Juli.		I. S. 1173. 73. III. A. S. 1099.	Derselbe	Einen brasilianischen Papagei in Bronze. Klavierständer Schatulle Pfeifenkopf in Elfenbein Schnitzerei	
2247 u. 2248.	30 Juli.		II. 3124 I. 1814. 1815.	Derselbe	Zu der Sammlung gehörige Photographien St. 2 bei Gelegenheit Urlaub Inhalt	
2249.	21 Juli.			Gouverneur Van Sichtz	Empfangsbestätigung des Urlaubs für den Gouverneur Van Slantz	2232
2250	2 Aug.		II. B. 65.	Gouverneur v. Olfers	Die neue Karte Kontinents Sr. Majestät des Königs Inhalt Widerstands Schale, Empfangsbestätigung Carls des Großen	
2251	21 Sept.		III. O. 601–03. I. d. 54. 55. I. E. 936.	G. S. v. Olfers	Verschiedene Gegenstände für die Ausstellung	

Nro.	Datum	Actenst.	Nro. des Catalogs	Adresse u. Briefsteller	Inhalt.	Bemerkungen.
2252.	8. 12. Sept. 45.		A.A. 33–39 A.B. 49–61 A.C. 43–58 A.F. 3–9 A.S. 65–70.	Generalvikariat v. Olfers.	Bilder von Herrn v. Blume und Ostindien mitgebrachten Gegenstände.	
2253.	8. 16. Sept.		I.F. 1174 bis 1177.	derselbe.	Einige Naturgegenstände.	
2254.	"		A.S. 71.	derselbe.	Ein Indisches Götzenbild	
2255.	8. 22. Sept.		II. 3125–3137.		Sammlung von 3 bei Neu-Brandenburg ausgegrabenen Bronze-Alterthümern.	
2256.	8. 24. Sept.				Einige Bemerkungen über die Inschriften der Krug, Steinkrug und irdenen Gefäße aus Cabarte und Paris.	
2257.	"			Von der Generalvikariat Breslau v. Olfers	Robert Mudrillon de Chimay Friedrichsthal.	mit 3 Urk. gleichz.
2258 bis 2261.	8. 8 Oct. 1845.		I.F. 1178–1180. 1181–1186 I.E. 937. O.W. 604–611.	derselbe.	Ihre Büchersammlung 3 Mandrillen in Bronze, Skulpturarbeiten, Bronze mit Knopf versehe und Becher, Chinesischer Pinsel u. Gabel mit Messer und Löffel.	
2262 bis 2264.	8. 25 Oct.		I.E. 938 I.F. 1187–88 I.G. 564 I.K. 56 c. 57.	derselbe	Ihre Büchersammlung Geschenken Gegenstände in Metall, Bronze, Chinesische Pinselhalter, u. 1 Medaille von Silber.	
2265.	8. 8 Nov. 45.		I.F. 1189	Empfangsbestätigung dieses durch Herrn v. Olfers	Schenkt einen messingenen Pinsel.	
2266 bis 2268.	8. 12 Nov.		III. A.B. 1761. I.C. 421. I.F. 1190. I.C. 422. 423 E.C. I.F. 1191. 1192.	Generalvikariat v. Olfers	a. Einzelnes weiß wenig gebrauchtes Exemplar mit bräunlicher Patina, ungleich und in einzelnen Stücken Oxydiert. b. Holzschnitt aus dem 15 Jahrh. v. d. Nürnberger Chronik v. c. Zwei Stücke weiß Holzschnitzwerk aus 15 Jahrh. (Chronik Nürnb. 1493 v. d. Schedel) mit Spuren gelber Farbe aus 15 Jahrh.	
2269.	8. 19 Nov.		I.N. 52 I.A.c. 119.	derselbe.	a. Ein mit Bronze und Silber eingelegtes Messer aus dem 16. Jahrh. b. Messer von Stahl und Elfenbein	

Nro.	Datum	Actenst.	Nro. des Catalogs	Adresse u. Briefsteller	Inhalt.	Bemerkungen.
2270.	8. 25 Nov. 1845.		I.C. 424.	Generalvikariat v. Olfers.	Modell der Dampfschraube zu Hailstrom in Holz ausgeführt von F. Schultheiß in Baireuth.	
2271 u. 2272.	8. 28 Nov.		III. O. 612. I.A.c. 120 I.F. 1193 I.B. 113. I.C. 425 u. 426. I.A.b. 159 I.C. 427.	derselbe.	1. ein bronzenes Schreibzeug 2. ein porzellanes Schreibzeug 3. ein Schreibzeug 4. ein Schreibzeug 5. Fünf Medaillen 6. Ein Schreibzeug 7. Zwölf Münzen 8. Ein Schreibzeug	
2273.	8. 10 Dec.		I.A.b. 160. 2/180 c. 121. I.C. 428. 429–430. I.B. 253. 254. I.E. 939–952. I.F. 1194–1212. I.G. 565–566. I.H. 58–60 II.C. 47. III.O. 613. 614.	Von dem Magistrat Berlin	Ein Manuskript von 5 Urkunden betreffend die Stadt Berlin.	
2274 u. 2275.	8. 24 Dec.		I.A.b. 161. 162. I.A.c. 122. I.C. 431. 432. I.E. 953. I.F. 1213–1225. I.G. 567. I.K. 61. II.2.n. 9.	Von dem Magistrat	Einige Urkunden, speziell Ein Urkunden betreffend.	
2276.	8. 2 Jan. 1846.			Von dem Landrathsamt Bredow.	Für 11 Lgn. der Mühlen und Wallwerk. u. 50 Sprung Dachpf. betrug 24 Th. 20 Sgr. und Zeugung gebracht.	
2277. bis 2280.	8. 6 Jan. 46.		I.F. 1226. 27. I.C. 433–436. v. Olfers I.E. 954. 955.	Generalvikariat v. Olfers	1. Einige Schreibzeuge u. Pfeifen Dankmünze - von Druck. Schrank neuer 2. Eine in Holz geschnitzte Palmette von Stroh. Waffen in Metall angeb. 3. Zwei Glasgefäße - Geschenke des Generalvikariats v. Olfers. 4. Fünf chinesische Porzellanfiguren	
2281.	8. 11 Jan.			Von Herrn v. Bredow zu Markee	Eine Bekanntmachung nebst Brief, worin derselben nebst anderen Angelegenheiten gedacht wird.	
2282 u. 2283.	8. 12 Jan.		III. A.B. 1762. III.C. 619–622. I.C. 437. I.F. 1228–39. I.S. 568.	Generalvikariat v. Olfers	3 Lederne Schreibzeuge, neuere Arbeit. Zeller Einige Bronze-Gegenstände.	
2284.	8. 15 Jan.			Von derselbe.	Eine Bekanntmachung d. Etats für das Jahr 1845.	

Nro	Datum	Actenst.	Nro. des Catalogs	Adresse u. Briefsteller	Inhalt	Bemerkung
2285.	d. 17 Jan. 1846.		I.C.438.439. I.E.956.957. I.F.1231. I.O.127.128	General Secret. Dielitz.	verschiedene käuflich erworbene Gegenstände zur Aufnahme	
2286.	d. 27 Jan.		I.C.440.~~441~~. I.N.53.	desgl.	Modell von Schropp nach einer Zeichnung von einem ehemaligen Altarschrein des Domes zu Erfurt u. Tode des Handschuhmacher Gmoeck in Danzig.	
2287. u. 2289	d. 16 Febr.		I.C.441.442. I.F.1232-1235. I.G.569. I.L.62.63. I.N.54.55. III.O.623-625.	desgleich	verschiedene Kunstgegenstände zur Aufnahme in die Kunstkammer	
2290.	16 Febr.		III.O 626-31	desgl.	sechs Gegenstände für das ethnographische Cabinet.	
2291. a.1 b.1	24 Febr.		I.C.443 bis 450. I.N.56.57 I.F.1236.	Hr. v. Olfers	verschiedene Kunstgegenstände für die K. Kunstkammer.	
2292	d. 2 März		I 1817 II 3129	Direktor v. Ledebur	Stenkt eine bei Schollene [illegible] Havel gefundenes Thongefäß in Form eines Tiefels u. eine Bronze-Schlacke.	
2293.	d. 6 März		I.C.451. III.O.632.	General Dirk v. Olfers	ein Holzfigurchen u. 1 Dose ein Japanisch Pelzmutterlack.	
2294	d. 7 März		I.F.1237.	derselbe.	eine bemaltes Bronzefigurchen eines Kriegsknechts aus d. 17 Jahrh.	
2295-99	d. 9 März		I.1818 II.3130-3146.	derselbe	verschiedene in das Museum vaterländischer Alterthümer aufzunehmende Gegenstände	
2300.	d. 18 März		II.3147.	General Secret. Dielitz	eine Goldmünze Constantins II mit Henkel zu Bottendorf mit Scherben u. Knochen in einem Acker gefunden.	
2301 bis 2303.	d. 19 März		I.C.452. I.E.958. I.F.1238-1242. I.L.64. III.O.633.	derselbe	verschiedene Kunstgegenstände zur Aufnahme.	
2304 u. 2305.	d. 25 März		I.C.453 u. 454. E.D.1764. E.E.1765 u. 66. E.C.1763.	derselbe.	desgleichen verschiedene Kunst- und ethnographische Gegenstände.	

Nro.	Datum	Actenst.	Nro des Catalogs	Adresse u. Briefsteller	Inhalt	Bemerkung
2306. u. 2307.	d. 4 Apr. 1846.		I.E.959 960 I.L.65.	General Dirk v. Olfers.	Zwei Deckelkrüge u. 1 Astrolabium.	
2308.	d. 6 Apr.		I 1819 II.3148 bis 3158.	derselbe	mehrere durch die Direktion d. Ob. Schles. Eisenbahn eingesandte Alterthümer von Groschowitz im Kr. Oppeln	
2309	"		1767 ~~1782~~ ~~1784~~ 1813.	derselbe	Ethnographische Gegenstände der nordamerikanischen Indianer und der Sandwich-Insulaner von J. Köhler herrührend.	
2310.	16 Apr.			Der Hofmarschall v. Meyerinck Excellenz.	daß bei d. Leichenbegängnisse des Prinzeß Wilhelm K. Hoh. keine Zuschauer an den Festern der Kunstkammer sein sollen.	
2311.	d. 21 Apr.		I.G.570 I.F.1243.	General Dirk v. Olfers	Zur Aufnahme 2 auf die Siege Friedrichs d. Große sich beziehende Dosen	
2312.	d. 23 Apr.				Gedrucktes Verzeichniß einer Sammlung von Kleidungsstücken, Kriegsgeräthen, Schmuck, Instrumenten u. der Indianer aus dem Innern von Südamerika.	
2313.	d. 24 Apr.			General Secret. Dielitz	Nähere Bestimmung des Fundortes einiger Thongefäße, durch Herrn Woite.	
2314 bis 2316	"		I.A.a.104. I.E.961-65. I.F.1244-48. I.G.571. I.L.66. III.A.G.1814.	General-Direktor v. Olfers	Zur Aufnahme in die Kunstkammer u. das ethnographische Cabinet verschiedene Gegenstände.	
2317.	d. 25 Ap.			an denselben	Urlaubsgesuch u. Bitte um Unterstützung behufs einer Reise nach Teplitz für den Gallerie Diener Glantz	
2318. bis 2320	d. 4 Mai.		I.C.455.456 I.E.966.967. I.F.1249 bis 1253.	derselbe	Zur Aufnahme mehrere Kunstgegenstände.	
2321 bis 2323.	d. 12 Mai		I.C.457. I.E.968.969. I.F.1254. III.O.634 bis 637.	desgl.	desgleichen.	

Nro.	Datum Actenst.	Nro der Catalogs	Adresse u. Briefsteller	Inhalt.	Bemerkung
2324.	13 Mai 1846.	I.A.b.163 I.E.970 I.5.1255 bis 1263.	Gen. von Prokesch v. Osten's	Zur Kenntniss und Nachachtung.	
2325. bis 2326	d. 15 Mai.	I. 1820-22. II. 3159-61.	dieselben	Zur Kenntniss der Ministerial-Verfügung vom 10ten Mai d. J.	
2327.	"		dieselben	Zur Benachrichtigung und Nachachtung.	
2328.	d. 19 Mai.	I.E.971.	Geschwinde Schoning.	Anzeige des Ablebens Sr. Majestät des Königs von Preussen und Ernennung des Herrn Grafen von Arnim.	
2329.	d. 20 Mai.		Gen. Prokesch v. Osten	Mittheilung des Ableben S. Majestät des Königs von Preussen und Ernennung des Herrn Grafen von Arnim.	2341. 2344.
2330. bis 2332.	d. 23 Mai.	I.C.458-461 I.E.972. I.d. 67.	dieselben	Zur Kenntniss mehrerer ungarischer Banknoten.	
2333. bis 2334	d. 3 Juni	III.O.636-644 I.M. 66 I.5.1264 I.C.462.	dieselben	desgleichen.	
2335.	d. 18 Juni		Gen. Consulat	Empfangsbescheinigung von 33 Stück Ducaten ungarischer Prägung.	
2336.	d. 23 Juni	I.C.463. I.d. 66. I.E.973.	dieselben	Zur Kenntniss der österreichischen Banknoten.	
2337. 2338.	d. 1 Juli.		Buchhändler Wilhelm Braumüller & Sohn	wegen des Verkaufs der Zeitung Austria.	
2339. bis 40.	d. 9 Juli.	I.E.974. II.E.7. I.5.1265-1268.	Gen. Cons. Prokesch v. Osten	Zur Kenntnissnahme und Nachachtung.	
2341.	"		Herr Posselt	Empfangsbescheinigung über 2 Stück Ducaten.	

No:	Datum	Acten-M.	No. der Catal:	Adresse u. Briefst:	Inhalt.	Bemerk.
2342 bis 2344	15 Juli		I.E. 975. I.5.1269 — 70. — 71. I.d. 69 III.F.1815.	Gen. Dir. v. Osten	Zur Kenntnissnahme und Nachachtung.	
2345.	d. 21 Juli		I.C. 464 465.	dieselben	desgleichen	
2346 u. 2347.	d. 25 Juli		I. 1823-1846 II. 3165-3167.	dieselben	Empfangsbescheinigung über 50 Stück Ducaten in Gold.	
2348 u. 2349	d. 27 Juli.		I.E.977. II.A.157. II.E.8.	dieselben	Empfangsbescheinigung über 50 Stück Ducaten in Gold.	
2350 u. 2351.	d. 6 Aug.		I.C.466 III B.A. 1816 III B.C. 1817-1846.	dieselben	desgleichen	
2352.	d. 10 Aug.		I.E.978.	dieselben	desgleichen.	
2353. a-c.					Verzeichniss der Zeitschriften-Sammlung des Gustav-Adolph-Vereins.	
2354.	d. 15 Aug		II. 3168.		Empfangsbescheinigung über 50 Stück Ducaten in Gold.	
2355	d. 17 Aug			Gen. Consulat Prokesch v. Osten	Zur Empfangnahme von 50 Stück Ducaten in Gold.	
2356.	d. 18 Aug.			Gen. Consulat Prokesch v. Osten	Bericht über die Abgabe neuer Banknoten-Stücke.	
2357	d. 20 Aug			dieselben	Ueber Empfangnahme und Cassirung.	
2358.	d. 27 Aug.		I.C.343.	dieselben	Anzeige, dass ein Schreiben gefasst worden.	
2359	d. 29 Aug.			dieselben	dass alle Classen von Gegenstände zu empfehlen Zeichnungen zu besitzen seien.	

Nro.	Datum	Actenst.	Nro. des Catalogs	Adresse u. Briefsteller	Inhalt	Bemerkungen
2360 bis 2363	d. 29 Aug. 1846.		I A. b. 164. I. C. 467-469 I. E. 979-982, 1272, 1273 I. S. 572. A. S. 73 (III. 1819)	Generalcomm. v. Ompteda u. v. Olfers	Massregeln zur Wiederherstellung beschädigter Gypsabgüsse	
2364	d. 8 Sept.			Generaldirektor Dielitz.	Entschädigung eines Bildhauers betreffend	2372.
2365.	d. 9 Sept.		I K. 17.	Derselbe	Blackburne's Ankauf von Jerusalem nebst andern Alterthümern	
2366.	d. 11 Sept.				Zuschuss des Königl. Hofes zur Reise des Oberhofmeisters Freiherrn von Oberg nach Spanien	
2367	d. 21 Sept.		I. 1827. 1828.	Generaldirektor Dielitz	Zwei Gypsabgüsse zur Aufstellung in der Antikensammlung abgeliefert	
2368.	d. 19 Oct.		III. F. 7. 1826.	Dr. Milovan Spasitch	übersendet als Geschenk eine Gusle, nationales serbisches Nationalinstrument.	
2369.	d. 5 Nov.			Geheimer Hofrath Dr. Meyer und Geheimer Hofrath Keller.	Gutachten zur Entscheidung der Majestät des Königs Ob Herrn Professor Hähnel in Dresden, Heinrich Gottfried Schmidt, Bildhauer	
2370.	d. 6 Nov.			Geh. Expedirender Sekretär v. Olfers	Vorschlag zur Anstellung des Invaliden Gottfried Wilhelm Schmidt als Wächter zu Hannover.	
2371 bis 2373.	=		I. M. 67-70. I. S. 573. 574. I. E. 983 bis 1011.	Derselbe.	Verkauf 1. von 4 Medaillen des Baron Cellerbach und Zinudzinski. 2. von 2 Schmelz 2364. 3. von Gewehren des Baron Schauss.	
2374 u. 2375.	d. 17 Nov.		II. R. 158. I. C. 470.	Derselbe	Das Vergnügen des Bildhauers von Brandt bei Singapore, nebst einem Zeichenbuch u. einem indischen Tanzmädchen Mitgetheilt von dem Missionar Röttger (nebst Zeichnungen) d. Geschenk des Königs mit dem Jesuskind u. der Maria auf dem Arm.	

Nro.	Datum	Actenst.	Nro. des Catalogs	Adresse u. Briefsteller	Inhalt	Bemerkungen
2376.	d. 17 Feb. 46.		I. 1869-1870 II. 3169-3174.	Generaldirektor Dielitz	Gutachten über die Form der vorliegenden Arm. d. Jünglings, welcher mit dem Dreifuss dargestellt ist.	
2377.	=		II. 3175 bis 3203. I. 1871.	Generaldirektor v. Olfers	Über die Einrichtung des Zimmers, wo die Statue des Feldherrn Pappenheim aufgestellt werden soll, nebst Vorschlag darüber.	
2378.	=			=	Gutachten über einige Dinge, welche zu Hannover	
2378a 2379.	=			=	Gutachten über die Uebersendung von Gütern in den Königl. Hausschatz	2384.
2380 bis 2382.	29 Dec. 46.		I. C. 139. III. 1421. 33. III. C. 642. I. C. 471. I. E. 1012. I. S. 575.	=	Über Restaurationen antiker Gypsabgüsse in Hannover.	
2383	d. 4 Jan. 47.			Bildhauer Wichmann in Hannover	Gutachten über einige Kunstgegenstände, welche Kunstsachen in Hannover betreffen.	
2384.	d. 5 Jan.			Generaldirektor v. Olfers.	Bemerkungen über das Gutachten	2379.
2385.	=		II. A. C. 1823 u. 1823.	Derselbe	Über Restaurationen einiger verschollenen Gypsabgüsse u. einiger Bücher.	
2386	d. 13 Jan.		I. M. 71. 72.	Engelmann, Kupferstecher Jasse	Übersendung eines Abgusses der Medaille 2 und des Münzen von Haestens gemalte Wandgemälde	
2387. u. 2388.	=		I. 1872 - II. 5999 a. b. I. C. 1013 bis 1091. O. 643. I. E. 1033.	Generaldirektor v. Olfers	Über Restaurationen verschiedener Gypsabgüsse, Entwurf Schauss, gravirter Gypsabgüsse.	
2389.	13 Jan.				Gypsabgüsse nach Schlesien und Gutachten Rauchmüllers.	

Nro.	Datum	Actenst.	Nro. des Catalogs	Adresse v. Briefsteller	Inhalt.	Bemerkungen.
2390.	d. 16 Jan 1847.		I M. 73 bis 75.	Gemeinderath v. Olfers.	Callenbachsche Wandbilder in Kirchen in Stargard und Greifswald.	
2391.	d. 20 Jan.		II B. 6 bis 7 II C. 48. 49.	derselbe	Zur Entscheidung Giebelabschluß der Bildnisse von Napoleon Schill, Newton u. Lessing.	
2392	"		I E. 1032.	derselbe	Herr Jean, Bildhauer, die Statuen Bonifacius Maria	
2393.	27 Jan.			Vorstand v. Redeker	Innerwohnungs-Comité vom J. 1846.	
2394-96.			III. 1835-1896. III O. 644. 66 673.	Gemeinderath Vorsteher v. Olfers	Schenkungsurkunde Gemeinde a. privatrechtlich werden. Philippi, Generalsuperintendent v. Chef der Provinzialbehörden v. Hrn. H. Stiftsch u. C. der Gemeinden v. Seegern u. Stürmthal erhalten	
2397.			II 3827-3908.	derselbe	Zur Bildnissen in den Nischen, Wandmalereien Schildträumen Rheinlande und dem Bildhauer Schmidt.	
2398. d. 1 Febr. bis 2399 15 Febr.			I. C. 472. 473. I C. 70. 71. I. F. 1274-76. I. A. b. 165.	derselbe	Zur Bildnissen in den Schmuck Gemeinden.	
2400.	16 Febr.		I. 1900-1908. II 3309-3318.		Zur Bildnissen in den Provinz. Wandbilder. Bildhauer in Potsdam Bildnissen Gemeinden.	
2401.	22 Febr.		I E. 1034.	derselbe	Für den Bildhauer Schmidt Bildnissen Schmidt	
2402 bis 2403.	d. 6 März.		I C. 474-76. I D. 253. I E. 1035. I V. 72-74. I O. 130. II B. 7. III O. 644.	derselbe	Zur Bildnissen und Gemeinden Gemeinden	
2404.	d. 10 März.		I. C. 131. I N. 58. 59.	derselbe	Verzeichnisse.	

Nro.	Datum	Actenst.	Nro. des Catalogs	Adresse v. Briefsteller.	Inhalt.	Bemerkungen.
2405.	d. 18 März 47.		I. F. 1277-1278.	Gemeinderath v. Olfers	Zu Bildnissen Engel Bildnis	
2406	20 März		III. O. 675-81.	derselbe	Zur Aufnahme in die altgothische Bildung der Gegenstände auf dem Grabe der Königin Louise Grabe.	
2407.	d. 20 März			Generaldirektor Zahlbruch.	Bauschein über die Fabrikation der Bildhauerarbeiten von Neapel Murat.	
2408.	d. 21 März			Bildhauer Gruß Berlin	Das Gesellenwesen Gesetz und Soldaten Urlaubs. Inhalt	
2409	d. 31 März.		I. 1909.	Generalsuperintendent Dr. Dieckhoff	Bildnissen bei Stettin Bildhauer. und Schmuck.	
2410.	d. 6 April			Schmuck Gruß Keller.	Bildhauer Bildhauerei Bildnissen Inhalt der Bildhauer Bildnissen Bildhauer Bildhauer Bildhauer Bildhauer.	
2411.	d. 7 April.		I. M. 76. I C. 477.	Gemeinderath v. Olfers.	Zur Kallenbachsche Wandbilder Marienkirche zu Stargard i. Pommern Bildhauer Bildhauer Bildhauer	
2412	d. 13 April.		II. E. 9.	derselbe	Bildnissen Bildhauer Bildhauer Bildhauer Bildhauer	
2413	d. 19 April.		II A. C. 1902 II O. 682.	derselbe	Für Bildhauer Bildhauer in Bildhauer Bildhauer Bildhauer Bildhauer Bildhauer Bildhauer Bildhauer	
2414.	d. 23 April.		II. 256. I. F. 1279. II D. 11.	derselbe.	Bildhauer Bildhauer Bildhauer Bildhauer Bildhauer Bildhauer.	2329.
2415 bis 2417.	d. 26 April.		III O 683 bis 689. III. 1903-5. I F. 1280-84. I S. 576. II. 3319 bis 3374.	derselbe	Bildhauer Bildhauer Bildhauer Bildhauer Bildhauer Bildhauer Bildhauer

Nro.	Datum	Actenst.	Nro. des Catalogs	Adresse u. Briefsteller	Inhalt.	Bemerkg.
2418.	24 Mai.		III. A. E. 1906 bis 1908.	Gemeinschaftl. nächstverw. Aemter	Vom indischen Krieg mit Hyder Ali.	
2419	26 Mai		I. M. 77.	derselbe	seine Vorschläge mit Dank zurückgesandt	
2420.	28 Mai.		I. F. 1285.	derselbe	die Gratulation zum Geburtstage Alexander VII.	
2421.	30 Mai.		I. C. 478.	derselbe	Geburtsfest Mariae u. d. Empfängniß Christi	
2422. bis 2423.	1 Juni.		II. 3375.	–	Zuckersteuer in den Niederlanden.	
2424.	2 Juni			derselbe.	Feierlichkeiten bei d. Vermählung des Erbprinzen von Oranien in der Residenz zu Haag.	
2425. bis 2426.	3 Juli.		I. G. 577. I. V. 1286.	derselbe	Familienverhältnisse des Herzogs Heinrich v. Braunschweig-Bevern und Harms zum Fr.	
2427.	8 Juli.			Gen. Gouvernt. Provinz Utrecht	Die Feuersbrunst zu Vianen.	2657.
2428.	"				Neuer Zustand der Gesetzgebung der Provinz Utrecht.	
2429.	9 Juli		II. V. V.	Gen. Gouvernt. Provinz Utrecht	20. zum Theil sehr beschädigte Spiegel in Wachs, Firniß u. Lack.	
2430.	13 Juli		I. E. 1036.	Gen. Gouvt. v. Utrecht	die gehaltlosen Gehalte	
2431.	15 Juli		I. V. 75.	derselbe	Kölnische alte vergoldete Münze v. J. 1528.	
2432.	21 Juli.		II. B. 68.	dsgl.	die Todtenmaske des Minister v. Altenstein.	

No:	Datum	Actenst.	Nro. des Catalogs	Adresse u. Briefsteller	Inhalt.	Bemerke.
2433	21 Jul		I. F. 1287.	Gen. Dir. v. Ostfr.	die goldene Münze mit dem Brustbild Fr. II. 1760 auf dessen Grund.	
2434	14 Juli			Director des Gen. Post. Amts Schmückert	Neuer Post-Tarif für die Gulden-Länder Gang für Briefe und Zeitg	
2435 bis 2442	3 Aug.		I. A. 1. 166-170. I. C. 479-484. I. K. 257-259. I. E. 1037-1041 I. F. 1288-90. I. G. 578. I. O. 132-135. III. A. B. 1909 III. O. 690.	Gemeinschaftl. nächstverw. Aemter	Verschiedene Verhandlungen über Verbesserungen im Münzwesen.	
2443 2444	9 Aug		I. F. 1291. I. E. 1042.	Derselbe	Übersendet ein Münzgesetz und ein Reskript für die K. Kurmk.	
2445	16. Aug.		III. E. 1910. I. F. 1292.	Derselbe	Übersendet einen Vorschlag zu einem Absolutorium.	
2446.	20 Aug.		III. O. 691.	dsgl.	12 Gemälde Litthauischer Bischöffe und Großfürsten.	
2447.	25 Aug.		I. G. 579.	derselbe	Form wie die Post-Pässe beschaffen sind, Gegenstand Verhandlungen.	
2448.	27 Aug.		I. B. 114.	dsgl.	Zur Verabfolgung von Taxen, an Schulen in Halle.	
2449	30 Aug.		I. C. 483.	dsgl.	Brand in Holzgerechtigkeiten	
2450	9 Sept.		I. C. 484-485. I. B. 115. I. E. 1043-44. III. A. E. 99-105. I. D. 260.	dsgl.	Verschiedene Gegenstände, die den Kunsthandel u. d. Naturgegenstände betreffen	
2451.	1. Sept			Gen. Gouvernt. Provinz Utrecht v. Scheppler	Verwahrung gegen die Einführung fremder Münze, Gehaltsbestimmung für d. Stadt Tiel und Tegelen u. Entfernung in Betracht von Zahlungen	

Nro.	Datum	Actenst.	Nro. des Catalogs	Adresse u. Briefsteller	Inhalt	Bemerkung
2452.	d. 21 Sept. 1647.		I. S. 1293 I. E. 1045 bis 1047.	Generalmaj. Graf Dietrich	Der Räumung Gyhrn u. Zahlung Contingents halber. 3 Mensch. u. Pallas.	
2453.	d. 26 Oct. 47.		I. A. b. 170. 171. I. A. c. 123. I. C. 486–488. I. E. 1048–1049. I. M. 78. 79. I. N. 61. 62.	Generalmaj. Viereck u. v. Ossers.	Die Räumung betreffend Gegenstände.	
2454.	d. 3 Nov. 47.			dasselbe.	Anschaffung von 2 Kanonen u. Lieferung von Pulver gegen Abschlagszahlung.	
2455 u. 2456.	d. 3 Nov.		I. S. 1294 bis 1300. I. E. 1051–1053.	dasselbe.	wegen Anschaffung Hannöverscher Pferde.	
2457.	d. 5 Nov.		I. C. 489–492.	dasselbe.	4 Zentner Pulver an Holz.	
2458. u. 2459.	d. 24 Nov.		I. A. c. 34. I. B. 116–118. II. A. 159.	dasselbe.	Lieferung v. Lebensmitteln, wundärztl. Beistand an die Schiffsk. N. 59. u. Uebersch. Friedrichsth. f. Gyhrn.	
2460 u. 2461.	d. 27 Nov.			Amtmann v. Ivenbey Ostenau, Zoll, wundärztl. Gehilfe zu Kiel.	Zahlungsanstand des Werbestellen Graf Anbrück.	2420
2462.	27 Nov.		I. N. 63–65.	Generalmaj. Viereck u. v. Ossers.	wegen Schiffen und Bezahlung in Hamburg.	
2463. u. 2464.	d. 1 Febr.		I. M. 80–82.	dasselbe.	1. Ring von Madagascar. 2. Pfannenstiele des 18. Jahrh. 3. Fürstin Caretto betr.	
2465.	d. 7 Febr.			Se. Excellenz der Herr Gen. Maj. v. Berlin.	über den Aufenthalt des Prinzen Moritz von Nassau-Siegen.	
2466 bis 2468.			II. 3379–3403. I. C. 493.	Generalmaj. Viereck v. Ossers.	1. Werbung von Soldaten und Matrosen 2. Anzahl und Bezahlung der Truppen und Schiffe. 3. Fürstin Caretto betr.	
2469.	d. 15 Febr.		I. E. 1057–1059. I. F. 1301 u. 2. I. S. 580–581. I. C. 76.	dasselbe.	Anschaffung von Pferden, Schoren und Zugehörigen Gegenständen.	
2470	d. 18 Febr.			Amtmann v. Ivenbey Ostenau, Zoll, wundärztl. Gehilfe z. Kiel.	Verzeichniß des Aufenthalts Viereck, Generalmaj. Holstein. Aldenburg.	2461. 2491. 2496.

Nro.	Datum	Actenst.	Nro des Catalogs	Adresse u. Briefsteller	Inhalt	Bemerkung
2471 bis 2475.	d. 6 Jan. 1648.		I. A. 177. 186. II. E. 10. I. N. 66. III. O. 708. II. B. p. 182. 183.	Generalmaj. Viereck v. Ossers.	Verschiedene Gegenstände zur Räumung	
2476 bis 2479	d. 10 Jan.		I. A. b. 172–174. I. C. 494–496. I. E. 1056. I. F. 1303–5. I. S. 582–584. I. N. 67. III. O. 709–715.	Engelsch. Englisch.		
2480.	d. 20 Jan.			Amsinck.	Ein Inventarium d. Pferde pro 1647	
2481. u. 2482.	21 Jan.		I. C. 497–499 I. F. 1308–1310 III. O. 716–718.	Gen. Maj. v. Ossers	Verschiedene Gegenstände für Räumung.	
2483.	d.			dasselbe.	Anschaffung mit Einigkeit einzugehen, Resolutionen betreffend.	
2484 bis 2490.	d. 28 Jan.		I. A. c. 121. I. E. 1057–1069. I. F. 1311. 1312. I. d. 80. II. B. 69. III. O. 719. 720.	dasselbe.	Verschiedene zur Räumung Gehörige Gegenstände.	
2491.	d. 28 Jan.			Generalmaj. Viereck v. Ossers.	Entwurf einer Resolution Aldenburg betreffend	2470.
2492 bis 2494.	5 Febr.		I. A. b. 175. 176. I. A. c. 125. I. C. 500. I. H. 130. 131. III. A. B. 1056.	Generalmaj. Viereck v. Ossers.	Die Räumung betreffend Gegenstände	
2495.	d. 7 bis Febr.			Se. Excellenz der Gen. Lieut. v. Berlin.	Mittheilung über Notizen über die aus dem Besitz des Johann Moritz v. Nassau-Siegen in Brasilien noch vorhandenen Alterthümlichkeiten.	vergl. Inventar. I. A. c. 3. 5–14
2496.	d. 11 Febr.			Generalmaj. Viereck v. Viereck.	Sendet die Resolution betreffend Räumung wieder zurück.	2470.
2497	d. 15 Febr.		I. A. b. 177. I. d. 263. I. E. 1070. I. F. 1313–1315.	dasselbe.	Instruction zur Mitnahme verschiedener Gegenstände.	
2498.	=		II. A. S. 1957–1969.	Generalmaj. Viereck v. Ossers.	13 verschiedene Zeichnungen von Schiffen v. Michelsen betreffend.	
2499			I. E. 1071.	dasselbe.	Einen Contract betreffend Räumung Gyhrn u. Aldenburg betreffend.	

Nro.	Datum	Actenst.	Nro. des Catalogs	Adresse u. Briefsteller	Inhalt.	Bemerkung.
2500.	d. 27 Febr. 1845.	I. F. 1316 I. E. 1072.	GeneralDirk. v. Olfers.		die angekauften silbernen Arm für die Reliquien des Herzogs von Braunschweig	
2501.	d. 2. März				Inventarisirung des Schatzes von Braunschweig.	
2502.	d. 29 Febr.	II. D. pp. 185–196.	Kultusministerium Seltzenberg, v. Kalkreuth.		übersendet unentgeltlich Original-Abdrücke.	
2503 bis 2505.	d. 15. März	I. F. 1317 I. C. 501–505.	Generaldirk. v. Olfers.		Zurückbehaltungen zurückgegangen.	
2506.	d. 29 März	I. Re. 35. I. F. 1318. I. E. 585. I. C. 127.	ders.		Empfangbescheinigung.	
2507.	d. 29 März.		Generaldirk. Olfers.		Dringen zu beschleunigender Verschickung der Gallerie	
2508.	d. 5 Apr.		Generaldirk. v. Olfers.		Inventarisirung der Sammlung der Kunstkammer Altertümer und Abgüsse Kopien etc.	
2509 bis 2512.	d. 11 Apr.	I. C. 506–509 I. B. 264–265 I. F. 1319. I. E. 586. I. N. 65–69	derselbe		Anschaffungen zur Vervollständigung Sammlungen	
2513.	d. 13 Apr.	II. 3404–8.	derselbe		wegen mit der Kinnersdorfer Feldmark stehenden Gypsgruben	
2514.	d. 20 Ap.	I. M. 83. 84. 85. 86. 87. 88. 89. 90.	Gen. Dir. Olfers.		Anfrage wegen Erhaltung von Modellen von Gebäuden etc. Kallenbach.	(die Modelle befinden sich noch im Museum)
2515.	d. 5 Mai.	I. E. 1073.	derselbe		Bericht über Schenkung Albrecht Dürer v. Lazarus Spengler. 1522	
2516.	=	II. 3400 bis 3417.	derselbe		wegen Schenkung Gypsabgüsse an das Museum zu Düsseldorf.	
2517.	d. 6 Mai.	C. B. 1976.	Generaldirk. v. Olfers.		Zum Ankaufe von Camuccini.	

Nro.	Datum	Actenst.	Nro des Catalogs	Adresse u. Briefsteller	Inhalt.	Bemerkung.
2518.	d. 10 Mai 1845.	II. d. p. 197–216.	Generaldirk. Olfers.		20 Exemplare Abformungen von Bayern und Sachsen.	
2519.	d. 26 Mai.	I. C. 510.	derselbe		für Herzogin: Jesus zwischen Maria u. Joseph.	
2520 u. 2521.	d. 30 Mai bis 2 Juni		Regierungsrath Lemmermann		Verabredung wegen Abformung Gallerie-Zimmer Marguerite.	
2522 u. 2523.	d. 27. bis 29 Juni			Lemmermann Schadow	Inventarisirung der Gallerie.	
2574–77.	d. 29 Juni			Generaldirektion	Nachsuchen Gypsabgüsse betreffend.	
2578.	1 Juli.			Burgemeister Bredow.	Für 50 abgegebene Gypsabgüsse Quittung.	
2579.	7 Juli.			Generaldirk. Olfers.	für die Generaldirektion d. Brandenb. Kunst Blatt I. F. 895 übersandt.	
2536.	19 Juli.	I. M. 91–126.	derselbe		Anzeige einer Sammlung von Gallenbeschen Medaillen.	
2531.				Generaldirk. v. Olfers.	Erlaubniß der Gallerie-Diener Schulz.	
2532.	d. 22 Juli.	II. D. pp. 217–219.	ders.		3 gelungene englische Regierungsräthe der Prov. Brandenburg betreffend	
2533.	d. 26 Juli.	I. C. 518 u. 519.	do.		Zwei Holzschneidereien	
2534.	d. 3 Aug.	II. A. 160.	Der Hofmarschall Graf v. Raumer.		wegen Ankauf des Bildes Friedrich Wilhelm II. gehörig. Duplik der Kunstkammer zum Geschenk	
2535.	d. 26 Aug.	III. 1971–85.	Generaldirk. v. Olfers.		Sammlung entbehrlicher Gypsabgüsse	
2536. bis 2537.	d. 9 Sept.	I. F. 1321–22. II. B. 70.	derselbe		2 Stück neue Durchzeichnungen u. eine Lacarde zur Vervollständigung der Kölner Domblätter.	
2538.	d. 14 Sept.	II. 3418 bis 3420.	G. Victorius	derselbe	übersendet 3 in Dresden vorhandene alte Zeichnungen	
2539. bis 2540.	d. 15 Sept.	I. C. 520. I. F. 1323–1329. I. 1912–1920. II. 3421. 3422.	Generaldirk. v. Olfers.		Verschiedene Künstler u. Alterthümer Gypsabgüsse zur Vervollständigung der Sammlung der Kunstkammer Altertümer etc.	

Nro. des Actenst.

Nro.	Datum	Actenst.	Aktenbd.	Briefsteller	Inhalt	Bemerkung
2542 bis 2548.	5. Juli 1846.		I.C. 521–524. I.F. 1330–33. IX. 82. IV.B. 71. II. p. 220–234.	Gen.-Lieut. Frhr. v. Olfers.	Zur Wiederherstellung der Schloßkapelle zu Marienburg.	
2549 bis 2551.	d. 12 Oct.		I.F. 1334. IX. 83. III. 1986.	Derselbe	Desgleichen.	
2552 bis 2553.	d. 18 Oct.		I.C. 525. 526. I.F. 1335–37. II.B. p. 235–37.	Derselbe	Desgleichen.	
2554 bis 2556.	d. 26 Oct.		I.C. 527. 528. I.E. 1074 u. 76. I. 1931. II. 3423.	Derselbe	Desgleichen.	
2557.	d. 30 Oct.		I.H. d. 181.	Geh. Kämmerier Schöning	Die Allerhöchste Bestätigung der Statuten der Stiftung Kunstfleiß- Kammer der Prämien-Sparkasse in Berlin betr.	
2558 bis 2559.	d. 1 Nov.		III. 1987–91.	Gen.-Lieut. Frhr. v. Olfers	Verschiedene Angelegenheiten betr.	
2560.	d. 6 Nov.			Gen.-Ober-Stabsarzt Dr. Wiebel	Die Anstellung des Stabsarztes Dr. Wiebel, als Regimentsarzt des 2ten Bataillons 1ten Garde-Landwehr-Regiments betr.	
2561.	d. 8 Nov.		III.C. 722.	Gen.-Lieut. Frhr. v. Olfers.	Die Allerhöchste Bestätigung des Statuts der Wittwen-Pensions-Anstalt der Königlichen Akademie der Künste betr.	
2562.	d. 9 Nov.		II. 3431–38.	Derselbe	Für das Museum zu Berlin. Alterthümer betr.	
2563.	d. 23 Nov.			Derselbe	Bayerischer Verein alter Münzen.	2569.
2564.	"			Derselbe	Bestand und die Verwaltung der Bibliothek des Kunstvereins für die Rheinlande und Westphalen betr.	
2565.	d. 9 Dec.		I.P. d. 182. I.F. 1338.	Derselbe	Ein Ostensorium in Schrankform, welches einen gravirten Elfenbeinteller enthält.	
2566 bis 2568.	"		I.C. 527–529. I.F. 1339–40. IX. 589. IV. 70. 71.	Derselbe	Verschiedene Gegenstände der Kunstverwaltung betr.	
2569.	d. 13 Dec.		IX. 84.	Derselbe	Einen Silbernen Pokal mit Deckel, mit Figuren verziert. Münzverein.	2563.

Nro. des Actenst.

Nro.	Datum	Actenst.	Aktenbd.	Briefsteller	Inhalt	Bemerkung
2570.	d. 15 Dec.		II. 3426 bis 3433.	Gen.-Lieut. Frhr. v. Olfers.	Wappen bei Münsterwalde im Kreise Marienwerder mit Hand- und Feldwaffen.	
2571 bis 2572.	d. 18 Dec.		I.C. 529. I.N. 72. 73. I.O. 138.	Derselbe	Verschiedene Alterthümer betr.	
2573.	d. 8 Jan. 1846.		I.F. 1341.	Derr.	Silberne Münze mit Umschrift der Stadt Brandenburg.	
2574.	d. 31 Jan.			Derselbe	Das Inventarium über die im Jahre 1846	
2575 bis 2577.	d. 5 Febr.		I.C. 530–532. I.F. 1342 u. 1343. I.K. 83. 86. I.M. 127. 128.	Derselbe	Verschiedene Gegenstände für die Kunstkammer betr.	
2578 bis 2579.	d. 23 Febr.			Gen.-Feldmarschall Gr. Keller.	Die Ernennung des Adjutanten der Landwehr-Inspection des 2ten Bataillons, Waldemar Kinitzky, Prinzen von Preußen Königl. Hoheit d. Herrn Prinzen Wilhelm v. Preußen.	
2580 bis 2581.	d. 8 März.		I.F. 1344. II. 3434–35.	Gen.-Lieut. Frhr. v. Olfers	Zur Restauration des Bildes Maria mit dem Kinde, von Lucas Cranach d. Ältern.	2591.
2582.	d. 7 März.		III. 1992–2017.	Derselbe	Verschiedene Alterthümer Gegenstände und das Münzwesen betr.	2638–39.
2583.	d. 10 März.		I.C. 533. I.E. 1076. I.F. 1345. IX. 87.	Derselbe	Verschiedene Kunstgegenstände betr.	
2584. bis 2585.	15. März.			Baron v. Schleinitz u. Derselbe	Über eine Wachsbüste der Königin Louise und deren J. 1798.	2589.
2586.	20. März.			Gen.-Lieut. Frhr. v. Olfers.	Die Verabfolgung der Denkmünze für Verdienste um das Feldschützenwesen und Mandirung eines dazu gehörigen Attestes.	
2587 bis 2590.	d. 30 April.		I.C. 534–536. I.E. 1077. 1078. II.A. 161. III.O. 723. III. 2018.	Derselbe	Verschiedene Kunst- u. Alterthümer Gegenstände betr.	2584.
2591.	"		I. 1932–1934 II. 3436. 3437.	Derselbe	Verschiedene bei Ruhow u. Zyrus 2581. befindliche und anderweitige Feldschützen.	

Nro.	Datum	Actenst.	Nro. des Catalogs	Adresse u. Briefsteller	Inhalt.	Bemerkung
2592 bis 2594.	18 Mai 1849.		I.A.c.36. I.d.366. I.T.1346. II.L.p.336 bis 349. III.O.724.	General Kdo. Dietz.	Zum Schutze der Künste u. Wissenschaften gegen Raub.	
2595 bis 2597.	d. 18 Mai.		II.B.72. II.3438-42.	Derselbe	Vorschlag für die Besetzung der Lehrstellen a. d. Musikschule mit Militairmusikern.	
2598 bis 2599	d. 19 Mai		II.C.50.51. I.E.1079.	Derselbe	Gesuch des Schützen-Gesellschaft.	
2600.	d. 29 Mai.		II.D.W. I.T.1347.	Derselbe.	128 Rth Kostenbetrag a. d. Lehrbuch Bingel der Deutsch. Schützenfeste.	
2601 bis 2604.	21 Juni.		I.1934-46 II.3443-59.	Derselbe	Hundeloosungsliste des Adelsstandes aus Bublow, Freistadt Münsterwalde	
2605 bis 2606.	11 Juli.			Landgerichts Richter.	Anzeige über den Verlust des Schuldscheins über 100 Rthlr.	
2607 bis 2608.	2 Aug.			General Kdo. Dietz.	Anzeige über die Aufgabe der Schützenfahnen in der Preuss. Armee	
2609 bis 2612	=		I.E.1080-82 I.T.1348.49. I.M.139-139. III 2019-21.	=	Zum Bestempeln in die Bücher.	
2613	d. 6 Aug			General Kdo. v. Olfers	Anzeige über Ableben des Gen. v. Raumbach, Besitzer einer Gnadenkette, und Ersuchen um Einsendung der Medaille zur Einlösung übersandt	
2614.	d. 7 Aug.		I.C.537. I.d.367. I.E.1083-86 I.G.590. Ia.139. III.O.725-728.	General Kdo. Dietz.	Zur Rückgabe zur Aufbewahrung unserer Künst- u. Wissenschaftlichen Gegenstände	
2615 bis 2616.	d. 27 Aug		I.C.534. I.1947.1948 II.3460-70.	General-Kdo v. v. Olfers.	Fürstenwalde (St. Theresia) über Verschickung zur Naseband gefunden Gelbarbeiten	
2617. bis 2618.	d. 17 Sept.		I.F.1350. I.A.b.176.	desgleichen	Übersendung eines Exemplars der Burg zu Nürnberg, sowie Ersuchen um Mittheilung.	

No:	Datum	Actenst.	No: des Catalogs	Adresse u. Briefsteller	Inhalt.	Bemerke.
2619.	10. Oct: 49.		III DG. 2022 2023a_l.	Gen. Dir. v. Olfers	Zum Ausfüllen v. Fragebogen, Gratulation zum Geburtstage, v. Kartheg.	
2620.	d. 11 Oct.		II.B.p. 250-265.	General Kdo. Dietz.	16 Exemplare Bayerische Royal in Empfang.	
2621.	d. 12 Oct.			Gen. Commando Stralsund v. Olfers	Anzeige über Verlust einiger Schriften bei Abgabe der Sammlung, Ersuchen um Ersatz.	
2622.	d. 15 Oct.		I.C.539.540. I.E.1087.1088. I.G.588.269. I.H.122-124. I.N.M.10.140. II.A.162. III. 2029.	Derselbe	Zum Ausfüllen der Fragebogen; Zusendung des Fragebogens Herzog Bernhard	
2623 bis 2625.	d. 20 Oct.		I.C.541-561.	desgleichen	wie oben Zeitschriften.	
2626.	d. 24 Oct.		I.1949 bis 1969.	desgleichen	Verschiedene Exemplare des Museums v. Breslau in losen Heften.	2643.
2627.	=			desgleichen	Circulare betreffend die Provinzial-Gewerbehalle bei Gelegenheit einer Verkäufe.	
2628 bis 2630.	d. 25 Oct.		I.1970-74 II.3472-75.	desgleichen	Verschiedene verkäufl. Alterthümer aus Naumburg a. d. Saale, Greifswald u. Münsterwalde	
2631.	d. 26 Oct.			desgleichen.	Danken für die gütige Übersendung des Programms des Gymnasiums zum Grauen Kloster, das Jahresprogramm und die Einladung zu Angeln.	
2632.	d. 3 Nov. 49.		I.F.1331. I.M.140.	Gen. Com. General Kdo. Dietz.	Zum Bestempeln eines Exemplars der Chronik v. Pyritz.	
2633	d. 10 Nov. 49		I.C.562.	General Kdo. v. Olfers	Ein Holzschnitzwerk.	
2634 bis 2635.	d. 14 Nov.		I.C.552-554. II.C.52-55.	Derselbe.	Zwei Bilder Kaiserl. Hofgerichts d. d. Frankfurt a. M. Schreiben von Schiller, Göthe u. Wieland	
2636	d. 16. Nov.		I.A.d.105.	Derselbe	Ein Schreiben Verzeichniß der Sparra m. d. Bücher d. Bibliothek von gegebenen Listen	
2637	d. 28 Nov.		III.A.G.3025. I.G.591.	Derselben.	Drittes Holzschnitzwerk d. Pfeil. Heiliges Reliquiarium.	

Nro.	Datum	Adjutst.	Nro. des Catalogs	Adresse u. Briefsteller	Inhalt.	Bemerkung
2638 ü. 2639.	d. 30 Nov. 1849.			General-Commando u. Offiers.	Anerkennungsschreiben über Abschätzung der requirirten Pferde für Herrn Hallenr.	2582. 2641
2640.	d. 7 Febr. 49.		II. D. 2.	Derselbe.	1 Attestat.	
2641.	12 Febr			Derselbe	Die Hallenrsche Requisition betr. Einberufung der Landwehr.	
2642.	15 Febr.		I. A. a. 106.	Derselbe	Requisition wegen Pferdeankaufs durch Offiziere der Garde.	
2643.	d. 20 Febr.				Requisition Reichardt wegen Ankaufs von 4 Pferden für Herrn Maj. v. Brock, zur Feldartillerie.	2626. 2655.
2644.	d. 22 Febr.			General Pape u. Zielitz	Ist Lt. Arnim zur Untersuchung wegen Ankaufs von Remonte-Pferden nach Berlin.	
2645 ü. 2646.	d. 27 Febr.		M.O. 429. M.A.B. 2096. I.C. 565. I.E. 1089–1096.	General Pape u. Offiere	Anschaffung der Remonte-Pferde für das Ostpreußische Gestüt.	
2647.	d. 29 Febr.		I.J. 1352.	Derselbe	Betreff Ankauf v. 2 Pferden von Gestüt 1889.	
2648.	d. 10 Jan. 1850.		III. O. 730–745.	Derselbe	Anschaffung von Remonte-Pferden für Landwehr-Infanterie.	
2649.	d. 11 Jan.		I. 1975–1995.	Derselbe	Anschaffung von Pferden für Train-Bataillon in Schlesien zu Remonte-Ankäufen.	
2650.	d. 15 Jan.		I.J. 1353	Derselbe	Herr v. Brauchitsch Remonte-Ankauf betr.	
2651			I.M. 141.	Geschwindt Lehmann.	Ist von dem Herrn Rittmeister General Ramos de Zayas mit Pferden nach Berlin gesandt.	
2652.	d. 26 Jan.		I.C. 566. I.O. 141.	General Pape Zielitz	Ist Rittmeister Graf Schlippenbach ü. 1 Pferd von Tschelmann gekauft.	

Nro.	Datum	Adjutst.	Nro. des Catalogs	Adresse u. Briefsteller	Inhalt.	Bemerkung
2653.	d. 26 Jan. 1850.			Gen. d. Cavallerie u. Offiers.	Anerkennungsschreiben über Ankauf von 18 Pferden.	
2654 ü. 2655.	d. 28 Jan.				Anschaffung einiger Remonte-Pferde für Mecklenburg. Antrag über die Ankäufe von Pferden durch Offiziere.	2643.
2656	d. 31 Jan.		II. 3476–3480.	General Pape u. Offiers	Anschaffung von Remonte-Pferden für 6. Abtheilung Regiments Feldartillerie.	
2657 ü. 2658.	d. 13 Febr.		II. D. y.	General Pape u. Zielitz	Anzeige, daß die Brettfeld-Ammerschen Royal-Pferde für Train-Bataillon angekauft worden.	2427.
2659	d. 19 Febr.		I.M. 142.	Derselbe	Betreff Remonte-Ankauf für Landwehr-Infanterie.	2939.
2660.	d. 19 März			Gen. d. Cavallerie Graf Brandenburg.	Anordnung wegen Ankaufs von Pferden zum Besitz und Anordnung der Remonte-Ankäufe.	
2661	d. 28 März			Derselbe	Genehmigung über das Ges. Ges. Betr. v. Werder Remonte-Ankäufe und Ankaufsbestimmungen für Magdeburg.	544.
2662 ü. 2663	d. 27 März		I.C. 567–571. I.J. 1354 I.S. 592 I.d. 88.	Derselbe	Anschaffung Remonte-Pferde für Landwehr-Kavallerie.	
2664	d. 3 Apr.		II.D.z. II.D. p. 266–270.	Derselbe.	Betr. Remonte-Ankäufe für 5. Abtheilung	
2665	d. 5 Apr.		I.C. 1097. I.J. 1355 ü. 1357. I.S. 593.	General Pape u. Zielitz	Anschaffung Remonte-Pferde für Landwehr-Kavallerie.	
2666	d. 13 Apr.				Ankauf einiger Pferde für Landwehr-Kavallerie.	2672.
2667	d. 17 Apr.			General Pape u. Offiers.	Ist die Anschaffung der Remonte-Pferde für Landwehr-Kavallerie Offizieren übertragen. Hr. Förster von der Kavallerie für Remonte-Ankäufe.	2670. 3674.

Nro.	Datum	Actenst.	Nro. des Catalogs	Adresse u. Briefsteller	Inhalt.	Bemerkungen
2668. ü. 2669	v. 25 Apr. 1850,		I.C. 572.573. I.D. 270. I.S. 1358.1359 IX. 89. I.O. 142.	Generalst. Abtheilung v. Olfers	Anerkennung der dänischen tactischen Gymnastik.	
2670.	v. 26 Apr.			Derselbe	Im Rückschluß wird die Kleidungsstücke 2667. Instructions eines Bataillons-Arztes.	
2671.	v. 3 Mai.			Derselbe	Die Genehmigung des Gallerie Diener Margaraz ertheilt.	Ein Bittgesuch am 3 Jul. erledigt d. dem Margaraz ertheilt.
2672. ü. 2673.	v. 14 Mai.		I.C. 574. I.E. 1098-1100 I.S. 1360-63. I.M. 143.	Derselbe	Anerkennung Gymnastik 2666. Turnschule und Fechtkammer.	
2674.	v. 17 Mai.			Kriegsminister Peucker	Wird denselben von 50 Thlr. v. Friedrichsdor Bayerstein anbefohlen; u. abgeht viel Gymnastik zu Fechtstellen.	
2675. ü. 2676	v. 23 ? 25 Mai.			Dr. Julius Friedländer.	über einige Turnschule 2694. zu Schönwitz, Turnplatz u. Schwerelbein gestanden Bronze Feldartillerie	
2677.	v. 4 Juni.		I. 1075-77 II. 3481-86.	Generalst. v. Olfers	Anerkennung bei Herbig Turnkunst Felds gestanden Feldartillerie	
2678.	v. 9 Juni.		I.E. 1101 I.F. 1364 V.D. aa.	Derselbe	Anerkennung Turnplatz. zu Wittenberg.	
2679.	v. 10 ?			Derselbe	Empfehlung des Dr. Bruhns 2708. Bergens u. Rheumatismus Albrechten das Gesch. Medizin. Rath Hecker.	
2680. ü. 2681	v. 13 Juni.		I.E. 1102-1104 I.S. 594-596.	Derselbe	Anerkennung Turnplatz Gymnasien zu Wittenberg.	
2682.	v. 26 Juni.		II. 3487 bis 3494.	Derselbe	Anerkennung Gymnasium Wittenberg u. v. Gelbke in d. Wappe und Exercirplatz.	
2683.	v. 27 ?			Derselbe	Inhalt des Gesuchs des Turnplatz Rostocker Turnlehrer.	
2684. ü. 2685.	v. 1. Juli.		V.D. ab. II. 3495.	Derselbe	Zum Turnplatz ü. 1 Turnhalle Bronze.	

Nro.	Datum	Actenst.	Nro. des Catalogs	Adresse u. Briefsteller	Inhalt.	Bemerkungen
2686.	v. 3 Juli.		III. A.E. 112 bis 114 (2097-2099)	Generalst. v. Olfers Delitz	Das Turnplatz in Berlin u. 2 Turnhallen.	
2687.	v. 5 Juli.				Inhalt des Gesuchs des Turnplatz Turnlehrer	
2688.	v. 9 Juli.		I.S. 1365.	Generalst. v. Olfers	Zu Bittgesuch des Turnplatz	
2689. ü. 2690.	v. 6 ten ü. 15 Juli.			Kriegsminister Waldersee	Entscheidungen in Turnsachen Turnplatz Turnhallen	
2691.	v. 22 ½ Juli.			Generalst. v. Olfers Delitz	Entscheidung Turnplatz Turnhalle mit der Bestellung Turnplatz	
2692. ü. 2693.	v. 26 ½ Juli.		I.C. 575-77. I.S. 1366-67.	Derselbe	Turnplatz in Berlin, Turnplatz Gymnasium.	
2694.	v. 30 Juli.		II. 3496-3502.	Derselbe	Anerkennung bei Schönwitz 2675. Schwerelbein gestanden Bronze Turnplatz.	
2695.	v. 31 Juli.		I.M. 144.	Derselbe	106 Turnhallen mit Geräthen Turnplatz Mastung, mit Anerkennung Gymnasium Turnplatz Turnhalle.	
2696.			III. 2099 bis 2113.	Dr. Wassmannsdorff Julius	Anerkennung Turnplatz Turnhalle Gymnasium	
2697.	v. 27 Aug.		I.C. 90.	Generalst. v. Olfers	Turnplatz Gymnasium Turnplatz	
2698.	v. 30 Aug.			Derselbe	Turnplatz Turnhalle Gymnasium Turnplatz Turnplatz.	Turnplatz Turnhalle
2699.	v. 2 Sept.		II B. 73.	Gen. Kriegsminister v. Rauch	Turnplatz Friedrich Wilhelm III Turnplatz Turnplatz Turnplatz Turnplatz.	

Nro.	Datum.	Actenst.	Nro. des Catalogs	Adresse u. Briefsteller	Inhalt.	Bemerkungen
2700.	26 Sept. 1850.		I. A. b. 179	General-Commando v. Olfers	Bericht Arnsberg d. 26 Sept. 1850, betr. Elbenau	
2701.	21 Sept.		I. F. 1368-72. I. E. 1106 I. M. 145-147.	derselben	wegen Genehmigung des Ankaufs	
2702.	7 Oct.			derselben	Empfehlung eines Gesuchs	2706.
2703 u. 4.	15 Oct.		I. C. 578. 579. I. E. 1107. I. F. 1373-83.	derselben	wegen des Hirschgrabens bei Schwanebeck	
2705 u. 6.	19 Oct.		I. E. 1108 III. A. A. 77. (2126.)	derselben	Ankäufe	2703.
2707.	21 Oct.				Empfehlung eines Gesuchs	2711.
2708.	22 Oct.		I. 1978-90 II. 3503-43.		Die im Januar d. J. 1850 dem Museum schlesischer Alterthümer zu Breslau Allerhöchst geschenkten Bildnisse und Hackenkreuze	2679
2709 u. 2710.	25 Oct.			Gen. Consulat in Stockholm d. 25 Sept. u. 1 Oct.	Ernennung des Königl. Hofmalers Ludwig Mahn zum Professor	
2711.	6 Nov.		III. O. 746-758. I. D. 271. I. E. 1109 I. F. 1384 I. L. 91.	General Direct. Olfers	Anschaffung Gypsmodelle zum Unterricht in der Bildhauerkunst	2707.
2712.	7 Nov.		I. A. b. 181-184. I. C. 580. I. E. 1110 I. F. 1385-1394. II. D. p. 271-297.	derselben	Angelegenheiten	
2713	13 Nov.		I. F. 1395 u. 1397.	derselben	Angelegenheiten	
2714.	15 Nov.		III. O. 757 u. 758.	derselben	Zwei Gesuche wegen Ankaufs von Gemälden	
2715.	18 Nov.			v. Blacha u. Schildwache Stargard	Ernennung v. Selmsfeld zum Inspecteur des Marienstifts	
2716	20 Nov.			General Dir. Olfers.	Der Kunstverein in Berlin wünscht Gypsabgüsse	

Nro.	Datum	Actenst.	Nro. des Catalogs	Adresse u. Briefsteller	Inhalt.	Bemerkungen
2717.	30 Nov. 1850.		I. F. 1398-1404.	General Olfers	Gesuch des Bildhauers Hagemann um Ertheilung eines Auftrages	
2718	23 Nov.		III. O. 759-766.	General Olfers.	Ankauf Gemälde	
2719.	23 Nov.		I. F. 1405.	derselben	alte Grabsteine	
2720.	27 Febr.		II. D. p. 298-300.	an denselben.	Huber Siegel betreffend die Gesuche des Gießers Loos in Frankfurt a. M.	
2721.	2		II. 3534 bis 3546.	derselben.	einige neue Erwerbungen für die Sammlung altdeutscher Gemälde	
2722.	3 Febr.		~~II. 3551~~	Bildhauer Bronisch	Ankauf einiger alten Sprossenfenster	2727.
2723	4 Febr.		I. E. 1111.	General Staab u. Olfers	wegen Verwendung zu Gunsten des Bildhauers Rietschel in Dresden	
2724.	7 Febr.		II. 3547.	dsgl.	über Reparatur d. Fenster zu Jankow gehörend Bandow.	
2725.	12 Febr.		I. L. 92.	derselben	wegen Verwendung eines der Fenster aus Prof. Eberhard.	
2726	16 Febr.		III. F. S. 1. (27 2127).	derselben.	einen neuen weißen Marmor	
2727.	18 Febr.		II. 3548-51.	derselben	Ankauf der in Spreewalde vorhandenen alten Fenster	2727.
2728	2 Jan. 1851		III. O. 767.	derselben	wegen Ankaufs des Gypsmodells	
2729	3 Jan.			derselben	dass in dem Wohnhause Zimmer am 6 Jan. der Gemeinde zur Abhaltung d. Gottesdienstes Seitens der Protestanten Mauerstücken [illegible]	

Nro.	Datum	Actenst.	Nro. der Catalogs	Adresse u. Briefsteller	Inhalt.	Bemerkung
2730.	d. 9ten Jan. 51.		I C. 143.	Gymnasial-Oberlehrer Dielitz.	nimmt von Teichelmann zur Kenntniss Wissmann Brief.	
2731.	d. 11 Jan.			Joh. Gottl. Wilh. Bräuer d. Aelt.	den Emeritalbrief betreff. zum J. 1850	
2732.	d. 22 Jan.			G. Northus Bischof. Adler. Symb. Museum z. Dresden	bittet Mexicaner Alterthümer um.	
2733	d. 10 Febr		III A.B.77. (2128).	Gymnasialdirect. v. Ilgen.	Inhalt der Festschrift Bauer.	
2734	d. 11 Febr		II D. p. 301–321.	derselbe	Einsendung einiger Separatabdrücke von Dr. Koerne Büchner	
2735.	d. 18 Febr.		I C. 581.	derselbe	nimmt die Entschuldigung des Schmidt, Triptis (memento mori) an. Jamida.	
2736.	d. 25 Febr.		III A.B. 78–80 (2129. 30. 2149) III A. C. 94–116 (2131–2148. 2150–2154) III O. 768.	derselbe.	Empfangsanzeige der Schriften, des Inspectors Stolzenburg abgeschickt.	
2737.	d. 28 Febr.				Geschenk über das Herzogthum Sachsen Brandenburg.	
2738.	d. 6 März.		I. N. 75.	Gymnasial Dir.	Einen Kasten geschenkt 18 Thlr.	
2739.	d. 17 März		I M. 178–180 II D. a. c.	derselbe.	verschiedene Gegenstände gütigst übersendet.	
2740.	d. 26 März		III E. A. gr. 96 (2155. 2156) I C. 582–584.	derselbe	Inschriften.	
2741.	d. 7 Apr.			Gymn. Director Stroth u. Oberlehrer v. Olfers.	Verzeichniss der Geschenke d. Herrn Hofrath Gallenmüller & Schulz	
2742	d. 11 Apr.		II. 3552 bis 3555.	derselbe.	Inschrift über Bronze Statue bei Stolzig Hohenzollern gefunden.	
2743 bis 2747.	d. 12 Apr.		II 3556–57. I. S. 597. III. E. E 169 (2157) I C. 114.	derselbe	verschiedene Gegenstände der v. Hünpfhausen, des Herzogs Ferdinand Hubertsburg, des Museum Wetzel. Feldsteine	

Nro.	Datum	Actenst.	Nro. der Catalogs	Adresse u. Briefsteller	Inhalt.	Bemerkung
2748.	d. 16 Apr 1851.		I. S. 598	Gymnasial Oberlehr. v. Olfers.	verschiedene Münzen, Bildnisse, Gemälde und Zeichnungen	
2749	d. 25 Apr.		I. M. 151.	derselbe.	die Ueberreste des Petersberges bei Halle von Kallenbach	
2750	d. 26 Apr.		II D. p. 322–326.	derselbe	Geschenk: Bildnisse Bach	
2751	d. 1. Mai.		III. A. A 77–80 III. A. B. 81. III. A. C. 117–122 III. A. D. 5. III. A. E. 115–141. III. A. F. 16. III. A. G. 109. (2158–2202). III. O. 769–782.	derselbe	Inschriften, Münzen, Medaillen, Bodenfunde in Samarang und Java, Geschenke, Bücher, Alterthümer, Schriftgegenstände, Münzen, Inschriften	2756. 2875.
2752	d. 3. Mai		I. J. 19. 20.	derselbe.	Sammlung Gerhard und Verzeichniss über dieselbe	
2753.	d. 7 Mai.		I J. 1406.	derselbe	Unterzeichnete bittet, Mitglied der Gesellschaft zu Christus Liebe und Ausbreitung zu werden	
2754	d. 15 Mai		I J. 1407. 1408.	derselbe	Zwei Entwürfe, wie sie zu Leuchtern, Armleuchtern, Kronleuchtern und Lampen	
2755	d. 17 Mai		III. O. 784.	derselbe	Geschenk: Porträt Wallenrodt	
2756	d. 23 Mai			Gymn. Director Giesebrecht	Bitte um baldige Uebersendung der Inschriften, zu den angefangenen Gypsabdrücken	2751. 2763.
2757	d. 7 Juni			Dr. Gerlach v. Hermann v. Maltzer.	Geschenke über aus Bornstedt bei Halle	2871.
2758	=			Nützliche Mannhardt	über Münzen bei Danzig zu finden und Alterthümer.	
2759.			II D. p. 327–350.	Gymnasial Director v. Olfers.	zu Geschenken über Münzen und Siegel.	
2760.			I E. 1112. 1113.	Gymnasial Dir. Dielitz.	Geschenke.	
2761.			I. M. 152.	derselbe.	Modell des Denkmals zu Breslau von Kallenbach.	

Nro.	Datum	Actenst.	Nro. des Catalogs	Adresse u. Briefsteller	Inhalt.	Bemerkung.
2762.	d. 14 Juni 1451.		III. A. 232–84. (2208–2210. III. A. C. 123.124. (2211. 2212.)	Gemeral Vicar Dietrich	[illegible] Verordnung [illegible] Pfarrer [illegible]
2763.	d. 25. Juni.			Z. u. Hessel	[illegible] 2756. 2778.
2764.	d. 27 Juni.		I. F. 1409.	Gemeral Vicar Dietrich	[illegible]
2765.	d. 17 Juli.		III. E. B. 162. (2213. 2214.) III. A. C. 125–128 A. B. 85 (2215–2219) III. O. 785. 786.	derselbe	[illegible]
2766.	d. 3 Juli.		I. C. 585. 586 I. E. 1114. 1115.	derselbe	[illegible]
2767. u. 2768.	d. 7 u. 8 Juli.			Magdeburg. Consistorium	[illegible]
2769.	d. 11 Juli.		II. 3558 bis 3563.	Gemeral Vicar v. Olfers	[illegible]
2770.	d. 16 Juli.		III. O. 787.	Gemeral Vicar Dietrich	[illegible]
2771.	d. 19 Juli.			Gemeral Vicar v. Olfers	[illegible]
2772.	d. 23 Juli.		I. E. 1116.	derselbe	[illegible]
2773.	d. 31 Juli.		II. B. 74.	derselbe	[illegible]
2774.	d. 1 Aug.			Gemeral Vicar Dietrich	[illegible] 2781.
2775. u. 2776.	d. 12 Aug.		I. 1991 u. 1992.	Gen. Superint. Dietrich	[illegible]
2777.	d. 14 Aug.		I. C. 587.	Gemeral Vicar v. Olfers	[illegible]
2778.	d. 16 Aug.			Z. u. Hessel	[illegible] 2763. 2783.

Nro.	Datum	Actenst.	Nro. des Catalogs	Adresse u. Briefsteller	Inhalt.	Bemerkung.
2779 u. 2780.	d. 16. Aug. 1857.		I. F. 1410. 1411.	Gemeral Vicar v. Olfers.	[illegible]
2781.			II. 3567–3569.	derselbe	[illegible] 2774.
2782 bis 2785.	d. 22 Aug.			Z. u. Hessel	[illegible] 2778.
2786.	d. 26 Aug.		II. 3570.	Gymnasial-Director Schmidt z. Stargard	[illegible]
2787.	"		II. D. P. 417–435.	Gemeral Vicar v. Olfers.	[illegible] 2816.
2788.	d. 29 Aug.		III. 2220 bis 2296.	Gemeral Vicar Dietrich	[illegible]
2789.	d. 1 Sept.		I. A. b. 185. I. S. 599.	derselbe.	[illegible]
2790.	d. 10 Sept.		I. F. 1412.	derselbe.	[illegible]
2791.	d. 15 Sept.		I. M. 153.	derselbe.	[illegible]
2792.	d. 20 Sept.		III. O. 788.	derselbe.	[illegible]
2793.	d. 26 Sept.		II. C. 56.	derselbe	[illegible]
2794.	d. 30 Sept.		I. F. 1413.	derselbe.	[illegible]
2795.	d. 4 Oct.		I. 1993–1996 II. 3571–3577.	derselbe.	[illegible]
2796.	d. 7 Oct.		I. 1997.	derselbe.	[illegible]

Nro.	Datum	Actenst.	Nro. des Catalogs	Adresse und Briefsteller	Inhalt	Bemerkung
2797	28 Okt. 1851.		III.E.161. (2297) III.F.B.3. (2298.	General Prof. Dietz	Ein Antrag wegen Forsam Holzes und der Pflicht d. Anbauer hinsichtlich.	
2798.	29 Okt.		I.F. 1414.	dasselbe	Wahrscheinlich gutachtliche Äußerung eines gasconnerischen Anbaus und Augendas	
2799.	15 Okt.		I.N. 76. I.A.b. 186 III.A.S. 111 (2299).	derselbe	Gutachtliche Äußerung über einige Gegenstände zum Forstrecht.	
2800.	21 Okt.		I.F. 1415.	derselbe	Besitzgerechtsame d. D. 1852, Gesuch Dr. Mayerhoff d. d. 1852	
2801	22 Okt.		II. 35'78. 35'79.	derselbe.	Ein Gesuch d. mit Akten wegen Verzeichnung der Corpsiten in einer Immediateingabe; Gesuch Dr. Meyerhoff d. d. 1852	
2802.	25 Okt.		II.D.p. 351–378.		Zusammenstellung von 28 Regulativen, wegen Z. Reg. R. v. Minutoli eingereicht.	
2803.	27 Okt.		II.D.a.d.	derselbe.	Einen Regulativ betr.	
2804	13 Nov.		III.O.789 bis 792.	derselbe.	einige Gemeinschaftliche Gegenstände	
2805 u. 6.	29 Nov.		I.F. 1416 1417 III.O. 793.	derselbe.	Forstgebühren, Gesuch d. Forstaufsehers Krause um Ertheilung d. Forstschutz Prüfung	
2807.	26 Nov.			Generaldirect. v. Olfers	in einer Beschwerde der Forstbeamten um Anzeige der Forstämter zu berichten	
2808	6 Dez.		I.M. 154.155.	Gen. Dir. Dietz	Zwei Kallenbach'sche Modelle	
2809.	9 Dez.		I.F. 1418.1419.	—	Zwei von Herr v. Moser gefertigte Zeichnungen in Metall	
2810	2		II.D.p. 379–416. I.E. 1117.	derselbe.	Zusammenstellung von Regulativen über Z. v. Minutoli Reise durch Bayern	
2811.	10 Dez.		II. 3580 bis 3582.	Herr v. Beber zu Salzwedel	3 in der Gegend von Stolpe in Hinterpommern aufgefundene Bronzemünzen. Geschenk gefälligst.	

Nro.	Datum	Actenst.	Nro. des Catalogs	Adresse u. Briefsteller	Inhalt	Bemerkung
2812.	d. 10 Dez 1851.		III.O. 794.	General Dietz	Den Finanzetat betr.	
2813.	d. 17 Dez.		I.F. 1420 1421.	derselbe.	Alterthümliche Gegenstände hiesiger Gegend betr.	2817.
2814	〃			derselbe	Gesuch des Z. v. Minutoli um Ertheilung der Erlaubniß zu Ausgrabungen	2802. 2810.
2815	〃		I.N. 77.	derselbe	Eine Zeichnung geschnittener Steine	Zeichnung wie 2787. 2802. 2810. 2787.
2816.	d. 30 Dez			Dasselbe	Ein Reg. wie 2787 Gesuch um Ertheilung	2787.
2817	d. 3 Jan. 1852.		I.F. 1420	derselbe	Gesuch die seit I.F. 1420. 1421 ergangenen Verfügungen Behufs Ausfüllung	2813
2818	d. 5 Jan.		II. 2306 bis 2305.	General Adjutant v. Olfers	Ernennung des Dr. Karsten und Dietrich zu Inspectoren Grabenbauten	
2819	d. 7 Jan.		I.F. 1422.	derselbe	Ein Gesuch wegen Ordensverleihung	
2820	〃			Von demselben	Anzeige wegen Ernennung des Forst. 1851.	
2821.	d. 8 Jan.			Gen. Dir. d. Forsten u. Jagdwesen	Ernennung des Forstmeisters Zuweisung des Bezirks.	2757.
2822	d. 10 Jan.		II.D.a.e.	General Dir. v. Olfers.	Eine Mittheilung wegen Ertheilung Abgabe des Ringes Hirsch, Hermann und Friedrich Mecklenburgs	
2823.	d. 16 Jan.		II.D.p. 436–448.	derselbe	14 Regulative über Bezirke.	
2824	〃		II.B.b. 187. I.N. 78.	desgl.	Verfügungen wegen Ersatzes d. Forstbeamten	
2825	〃			desgl.	Zusammenstellung der Rodenberg Bernburg.	2751.

Nro.	Datum	Actenst.	Nro. der Catalogs	Adresse u. Briefsteller	Inhalt	Bemerkungen
2826	d. 19. Jan. 1852.		I.R. c. 126. I E. 118. 119. I S. 600. 601. I K. 93. 94.	General-Direktion v. Olfers	vorläufiger Gegenstand zur Beschaffung, in der Hauptsache v	
2827.	d. 24 Jan.		III. 2306. III. O. 795–797.	Derselben.	die Zeichnungen Abzeichnungs Datum.	
2828	=		II D. p. 469 bis 474 I E. 1129.	General-Direktion v. Olfers	Brief Sr. Kgl. Hoh. Prinz Karl v. Mirabeli an Derselbe	
2829	d. 27 Jan.		I. F. 1422–1427.	Derselben.	vorläufiger Abschrift Gegenstand	
2830	d. 29 Jan.		III 2307–2310.	Derselben	Abzeichnungen Gegenstände	
2831	d. 4 Febr.		I. A. d. 183 I. F. 1428. 1429 I K. 95.	~~General-Direktion~~ ~~Derselben~~ v. Olfers	vorläufige Nachrichten Gegenstand	
2832	d. 6 Febr.		I. F. 1430 1431.	Derselben	Herr Baumeister Stüler in Berlin, Potsdam Bilder.	
2833.	d. 9 Febr.		I. F. 1432 bis 1434.	Derselbe	3 Manuskripte mit römischen Ziffern.	
2834 bis 2836.	d. 18 Febr.		I. A. a. 107. 108. I. A. b. 188. I. A. c. 37. I. E. 1121. I. F. 1435.	Derselbe	vorläufige Nachrichten Gegenstand.	
2837 bis 2838.	d. 19 Febr.		I. E. 1122. III. 2311.	Derselbe	Abzeichnungen	
2839. bis 2841.	d. 26 Febr.		I. 1998–2007. II. 3583 bis 3586.		Vorsteher Abtheilungen d. Königlichen Gemäldegalerie, Museums, Kupferstich-Kabinets, Schlosses u. Hofes.	
2842.	d. 28 Febr.		III O. 798.	Derselben	Herrn Professor Gelzer, Breslau.	
2843.	d. 12 März		I. C. 588.	Derselbe	Zeichnungen d. f. Baugerüsten Gegenstand d. Prof. Dägl,	
2844	d. 15 März		I. C. 589 I. E. 1123 I. F. 1436.	Derselbe	vorläufige Nachrichten Gegenstand	
2845	d. 17 März		I. F. 1437.	Derselben	Zeichnungen	
2846.	d. 25 März		I M. 156. 157	Derselbe	2 Kallenbachsche Modelle.	

Nro	Datum	Actenst.	Nro. des Catalogs	Adresse u. Briefsteller	Inhalt	Bemerkungen
2847.	d. 27 März 1852.		II D. p. 475–539. I E. 1124.	General-Direktion v. Olfers	Empfangsbestätigung von Prinz Karl v. Mirabeli. d. d. Sarmatille in Lyon.	
2848.	d. 7 Apr.		II 3587.	Derselbe	Ein Beitrag zum Leben des Magdeburger Bildhauers Sybenrath.	
2849	d. 13/19 Apr.			Derselbe	Empfangsbestätigung d. Ingenieur-Direktion über einen Brief des Gesandten Dr. Berger in Washington über Ankauf des Gemäldes d. Overbeck	2858.
2850	21 Apr.		I. N. 79, 80.	Derselbe	Herr Heidsieck, der einen Brief, das Modell von Erdmann	
2851.	d. 23 Apr.		II D. p. 550–566.	Derselbe	Empfangsbestätigung von Prinz Karl v. Mirabeli	
2852.	d. 26 Apr.		I. E. 1125; 1126.	Derselben	Einsendung Zeichnungen d. 1 Manuskripte	
2853.	d. 3 Mai.		I. E. 1127.	Derselbe	Gutachten Einsendung Manuskripten Abschrift d. Oberpräsidiums Decker	
2854.	d. 4 Mai.		II D. p. 567–570. I E. 1128 1129.		Im Anschluß sich einige Bemerkungen von Prinz Karl. Königl. Hoheit an d. H. v. Mirabeli	
2855	d. 5 Mai		I. F. 1438.	Herrn Professor Dielitz	Einige Bücher betreffend Modelle	
2856.	d. 11 Mai		I. 2008 II 3588–3605 III. 345–371.	General-Direktion v. Olfers	Empfangsbestätigung über Bücher-Sendungen an die Herzogin	
2857	d. 12 Mai			Professor Förster	übersendet ein Journal-Manuskript zur Bestätigung Empfangs	
2858.	d. 15 Mai.		I. H. 125.	General-Direktion Dielitz	die Bestätigung wegen Empfangs d. Gemälde	2849.
2859	d. 26 Mai		III. 2312–2314.	Derselben.	Einzeichnungen aus Venezuela von Karsten	
2860.	d. 27 Mai.		II E. 11.	Derselbe	Drei Privat-Briefe zur Friedrichs-Statistik.	

Nro.	Datum	Actenst.	Nro. des Adressen Catalogs	Adressen u. Briefsteller.	Inhalt.	Bemerkungen.
2861.	d. 29 Mai 1852.		I. M. 158. 159.	General Baron v. Dielitz	z Kallenbach Medaille zum Frieden mit Mecklenburg-Schwerin z. d. Hochzeit der Prinzessin Wilhelm.	
2862.	d. 31 Mai.		I. E. 1130 I. B. 119.	derselbe	für Medaillenbild z. 1 Januar 1852 in Silber und 1 Br. Majestät Allerhöchst.	
2863 ẽ 2864.	=			Frau v. Kessel	Empfehlung z. Aufnahme in d. Augustenstift.	
2865 ẽ 2866.	d. 4 Juni.		I. C. 590-593. I. F. 1438. I. G. 96.	General Baron v. Dielitz	Zur Aufnahme in d. Königsthurmer.	
2867.			I. 2009-2011. II. 3666-3668.	Ministerium d. Innern v. Uhden u. Rother.	übersendet einige Adressen z. Vollziehung.	
2868.	d. 22 Juni		I. A. a. 109-120 b. 189-195 c. 127-131 d. 184. e. 38 B. 120-125. C. 594-601. D. 272-286 E. 1131-1203. F. 1439-1480 G. 602-634. I. 21. 22. M. 160-162. N. 81-84. O. 145-151. II C. 57. III A. A. 124-132 B. 97-138 C. 137-157 E. 164-174 G. 113-114 E. C. 76. 77. O. 799-1191.	2315-2401.	Uebersendung und Empfehlung der Prospecte Behufs Anschaffungen der Schulen z. d. Allerhöchsten Geburtstage.	
2869.	d. 23 Juni			Ministerium d. Innern v. Uhden u. Rother.	Einsendung der Adressen z. Allerhöchsten Geburtstage.	
2870 bis 2875	d. 10 Juli		I. A. b. 196. C. 132. 133. C. 602-604. E. 1204-1209. F. 1481-1485. O. 152. II. 3669. 3670. III 2402-2405 O. 1193.	General Baron v. Dielitz	Zur Einreichung von Adressen, dass Einsendungen von hier stattgefunden haben.	
2876 bis 2878.	d. 15 Juli.		I. C. 605. I. E. 1210. I. O. 153. II. 3671-3673. III O. 1194-1196.	derselbe	desgleichen	
2879	d. 16 Juli.		I. L. 1486.	derselbe	für Prüfungen von Lehrern und Lehrerinnen.	

Nro.	Datum	Actenst.	Nro. des Adressen Catalogs	Adressen u. Briefsteller.	Inhalt.	Bemerkungen.
2880.	d. 31 Juli 1852.		I. F. 1487-89 I. G. 635-637 I. K. 97. 98.	General Baron v. Dielitz Generalin v. Olfers	Abwesenheit Gr. v. Arnim Boitzenburg und Einsendung der Gratulationen.	
2881.	d. 27 Juli.		II. 3674.	derselbe	Einladung z. Königsberg Nagelschmaus, Einsendung z. Empfehlung v. Lentz	
2882.	d. 26 Juli.		I. C. 606.	derselbe	Empfehlung d. Majestät d. Königs übersendet, und Bestimmung Borchardt zum Vorsteher der Katharinenhofs zu Brandenburg.	
2883	d. 5 Aug.		I. A. a. 121 122. D. 287. II. C. 58. III. 2406 bis 2571. III. C. 1197 bis 1201. II. 2566. 2675-3679.	derselbe	Einsendung Adressen Allerhöchsten Geburtstag und Abwesenheit Sommer, und Einladung Heinrichs v. Petersen in Copenhagen betreffend.	
2884	=		III. O. 1202-1256.	derselbe	Bitte der Hofmarschall Freiherr v. Gotha, Verleihung Ordens Ehrenzeichen betreffend.	
2885.	d. 7 Aug.		I. E. 1211 I. F. 1490 c. 1491.	derselbe	Empfehlung Gymnasium	
2886.	d. 24 Aug.		I. A. a. 123. I. O. 154. 155. III. O. 1257.	derselbe	Adjutantur	
2887 ẽ 2888.	d. 8 Sept.		I. A. e. 39. I. F. 1492 III. 3572-74.	derselbe	Adjutantur	
2889 ẽ 2890.	d. 21 Sept.		I. C. 607. 608. I. K. 99 II. 3680. III. 2575.	derselbe	Adjutantur	
2891	d. 23 Sept		III. O. 1258	derselbe	Einsendung Adressen Allerhöchsten Geburtstag von Schmettau.	
2892.	d. 1 Oct.		II. 3681.	derselbe	Gesuch um Verleihung des Adelichen Prädikats	3768. 3769.
2893.	d. 8 Oct		I. D. 288. I. S. 638. 639 I. K. 100.	derselbe	Einsendung Empfehlungsbriefe.	
2894	d. 28 Oct.			derselbe	Anzeige von einer Verwandtschaft. Eigenhändige Zahn gegen Empfehlung des Majestät.	

Nro.	Datum	Actenst.	Nro. der Catalogs	Adresse u. Briefsteller.	Inhalt.	Bemerkung
2895.	v. 28 Oct. 1852.		I. 3012. II. 3682 bis 3687.	Generalcdo. v. Alvensleben	Anerkennung bei der Nobilitirung seines verstorbenen Vaters.	
2896.	v. 29 Oct.		I. 1493.	desgl.	Installationsgebühren.	
2897.	v. 30 Oct.		II. D. 70. 591–600.	desgl.	Visiten Reglement betr.	
2898. u. 2899.	v. 5 Nov.		I. C. 609. I. E. 1212 I. F. 1495 III. A. A. 137. (2576.)	desgl.	verschiedene Kunstgegenstände.	
2900	d. 6 Nov		I. M. 163.	desgl.	Feier geschichtl. Dissertationen 1560.	
2901.	d. 8 Nov			desgl.	Abgang gewisser Gegenstände,	
2902.	"		I. E. 1213 I. F. 1504 I. M. 164.	desgl.	Verschiedene Kunstgegenstände	
2903 a. b.	d. 25 Nov.		I. M. 165. 166.	desgl.	2 Stück Sächsische Medaillen u. die von Petersen verfertigte Medaille Gegenstände betr.	2912.
2904.	26 Nov.			desgl.	Auch zur Ertheilung der Genehmigung gewünscht worden	
2905.	d. 4 Dbr.		II. 3688 bis 3696.	desgl.	Ist verschiedene Ringe u. andere Schmuckgegenstände von Gold zu Velp in den Niederlanden gefunden	
2906	"		I. B. 126. I. D. 289. I. E. 1214. I. F. 1505. 1506. I. M. 167. III. A. C. 171. 172. (2577. 2578.)	desgl.	Verschiedene Kunstgegenstände betr.	
2907 bis 2909	13 Dbr.		II. B. 75.	v. Beulwitz	Kinder des Gutsbesitzers Beulwitz zu Wiesenburg bei Belzig Geburtsbriefe	
2910.	v. 6 Jan. 1853.			Gen. v. Alvensleben	Rechnungsrest pro. 1852	
2911.	v. 16 Jan.			desgl.	Einige Bestellungen der Künstler zum 18. Jan	
2912	20 Jan.		III. 2579 bis 2603.		Zusammenstellung der von Petersen verfertigten Gegenstände	2903. b.

Nro.	Datum	Actenst.	Nro. der Adresse u. Briefsteller.	Inhalt.	Bemerkungen
2913.			I. M. 168. Generalcdo. Frhr. v. Zedlitz	Decorirung Medaille von Silber	2901.
2914 u. 2915.	v. 27. Jan. 53.		I. C. 102. I. D. 290. 291. I. E. 1215. 1216. III. C. 1259. III. 2604. desgl.	verschiedene Gegenstände zur Visitation	
2915 u. 2917.	v. 29. Jan.		Brigade Gen. Frhr. v. Baumer	Verzeichniß der Geschenke 2926.	
2918	v. 28. Febr.		Generalcdo. Frhr. v. Zedlitz	Verzeichniß wie oben Siegel von Andernach	
2919	v. 15 Febr.		I. C. 610. 611. I. E. 1217. I. F. 1507. I. M. 169. 170. III. C. 1260. desgl.	verschiedene Kunstgegenstände zur Visitation	
2920	d. 19 Febr.		III. C. 1261 desgl.	die Sinn. Sammlung betr. Angelegt.	
2921. a. b.	22 Febr.			Verzeichniß der Geschenke Friedrichs d. Gr.	2925.
2922 u. 2923.	v. 11 May.			die Franz. Generalcdos. v. Alvensleben, v. Zastrow, v. Hessel, Brabant, Finck, v. Steinkellner, Borstell, Thümen und Hindersin betr.	
2924	"		Generalcdo. Frhr. v. Zedlitz	verschiedene Gegenstände zur Visitation	
2925.			II. A. 163. desgl.	Prinzessin Friedrichs v. Preußen	2931. 2934.
2926	v. 18 März		Gen. der Inf. v. Alvensleben Commandirender Gen. v. Alvensleben	über die Remuneration der Garnison Lieder	2916. 2917.
2927	v. 22.		I. 3013 bis 3027. II. 3699 bis 3731. desgl.	verschiedene Gegenstände der Visitation unterworfen	
2928. u. 2929.	v. 27.		I. B. 128. I. C. 616. I. F. 1508. 9. III. 2605–10. desgl.	verschiedene Gegenstände	
2930	v. 14 Apr.		I. M. 173. desgl.	Inventarium über Ankauf des Silbernen Gewandes zu Eisleben.	

Nro. d. Actenst. Verlaufs

Nro.	Datum	Actenst.	Verlaufs	Vorsteher	Inhalt	Bemerkung
2931	d. 19 Apr. 1853.			Pr. d. Gross. Oberh. Dr. v. Olfers	Bauunterstützungen durch Baumaterialien für Nogat-Eisdeichbau	2962.
2932.	d. 21 Apr.	I A. 1510.	do.		Bauten in Form von Schenkungen	
2933.	d. 4. Mai.	I A. 2093. I F. 1511. III. A. B. 161–163. (2611–2613).	do.		Verschiedene Angelegenheiten	
2934	d. 6 Mai		do.		Zuziehung der Oberbauräthe Friedrich d. Gr. u. Gilly zu Bauanschlägen	2935.
2935.	d. 7. Mai.	I A. d. 185.	do.		Feuerlöschanstalten	
2936	d. 9 Mai.		Gen. v. Rauch		Neue Bauordnungen	
2937.	d. 10 Mai.	I. C. 617.	Geheimer Staatsrath v. Olfers		Beim Schlosse v. Bayreuth	
2938.	=		do.		Instruction für den Geh. Rath v. Schultze	
2939.	d. 19 Mai.		do.		Entwurf der Bauordnung für die Provinz Preußen I. M. 142.	2659.
2940.	d. 14 Juni.	I A. c. 134. 135. I A. d. 186. I. C. 618–622. I. D. 294. 295. I. E. 118–121. I F. 1512–1516. I. G. 170. I K. 103–106. I M. 174–175. III. 2614–2619.	do.		Verschiedene Bausachen u. Angelegenheiten	3972.
2941	d. 15 Juni		do.		Gutachten über die Bauordnung für Nied. Barnim und Teltow	2951.
2942	d. 17 Juni.		Gen. Rauch Berlin.		Sind die übergegangenen innern Communalbauten (III. 2616 u. 2617) wieder zu übernehmen	2940.
2943	=				Angelegenheiten meines Departements Preußen und Posen	2978.
2944	d. 21 Juni				Angelegenheiten der Hofbauverwaltung.	

Nro. d. Actenst. Verlaufs

Nro.	Datum	Actenst.	Verlaufs	Vorsteher	Inhalt	Bemerkung
2945.	d. 24 Juni 1853.	I. M. 176.	Gen. v. Rauch Berlin.		Neubau des Moritzburg zu Halle zum Zeughause.	
2946	d. 27 Juni.		Wirkl. Geheimer Oberbaudir. v. Olfers		Entwurf die Unterhaltung der Gallerie d. Prinzessinnen Schulze, neue Bauordnung Arbeiten, die Brücke Grabenstr. u. Bauten in Potsdam betr.	2946.
2947	d. 4 Juli.		do.		Gesuch des Gallerie d. Prinzessinnen Marquirax zu Ansbach u. Bayreuth um Anstellung als Bau-Inspector in Potsdam	
2948	d. 11 Juli.		do.		Bauangelegenheiten wie 2946.	2949.
2949	d. 12 Juli.		do.		Entwurf die Baumaterialien Verkäufe betr. Reg. Rath Nolte	
2950.	d. 19 Juli.	I A. c. 40. I C. 623. I F. 1517–19. I M. 177. 178. I O. 158–163.	do.		Verschiedene Gegenstände	
2951.	d. 22 Juli.	II 3732.	do.		Bauangelegenheiten d. Clarissenkl. Neu-Stinow Entwurf. Schenk. Jahrbuch Reg. Minister	2941.
2952	d. 25 Juli.	III A. 140 (3620). III. A. B. 166 167 (2616. 2617).	do.		Sachen des Geh. v. Rauch. verschiedene Gegenstände.	
2953	d. 2 Aug.	I F. 1520. III. A. B. 168 (2621.)	do.		Einige Gegenstände d. Bauverwaltung.	
2954	d. 9 Aug.		do.		Entwurf der Gallerie Prinzessinnen v. Glantz	2957.
2955. u. 2956.	=	III. A. B. 169. (2622). I. A. 9. 124. I. C. 624–626. I F. 1521. 1522.	do.		Verschiedene Bausachen	
2957	d. 11 Aug.		do.		Genehmigung der Gallerie d. Prinzessinnen Glantz	2954.
2958	d. 17 Aug.		Geh. Boucheron (3) de Berthes.		Bauangelegenheiten des Hofgärtners Sello und Bibliothek.	
2959	d. 18 Aug.	I F. 1222	Gen. Major Wirkl. v. Olfers.		Entwurf einer Synagoge Kirche u. im Neuen Palais Gutachten d. Geh. v. Schultze	

Nro.	Datum	Actenst.	Nro. der Catalogs	Adresse u. Briefsteller	Inhalt.	Bemerkung.
2960	d. 25 Aug. 53			Gen. d. Gallerie Direkt. v. Olfers.	Bericht über d. den Ankauf Lambertz Entwurf der Bildhauer Arbeiten Peter Leven in Cöln betr. 1853	
2961	d. 26 Sept.		III B. A. 81–83. B. E. 122. (3623–26)	derselbe.	Verschiedenen Alterthümer Gegenstände aus Africa (mit dem Dampfschiff Mercur)	
2962	d. 26 Sept.				Betreffend die mit der Weichsel i. Nogat Brücken zu Fordon Schleusen	2931.
2963	d. 29 Oct.	I. D. 296. I. E. 1223. I. F. 1523–27. III. 3627–31. II. D. p. 601 bis 646.	gen. Herrn Inspekt. Dielitz		Verschiedene Münzgegenstände betreffend.	
2964 bis 2965.		II. 2733 bis 3737.	derselbe		Antiquarische Bilder Skizzen	
2966.	d. 25 Nov. 53.	I. D. 297. I. F. 1528. 1530. III. 2632.	derselbe		Verschiedene Münzgegenstände betreffend.	
2967.	d. 26 Nov.		General Direkt. v. Olfers	Bericht über den Ankauf des Geschenks der Künstlerinnen vom 28 Nov.		
2968	d. 1. Dec. 53.	I. A. a. 125. A. b. 197. A. c. 136. C. 627–630. D. 296. E. 1224–1230 F. 1531–1533. I. O. 164.	derselbe.		Verschiedene Münzgegenstände betreffend.	
2969	d. 9 Dec.	I. C. 631 I. F. 1534. III. O. 1262.	derselbe		desgleichen	
2970	d. 10 Dec.	I. B. 129. I. E. 1231. 1232. I. F. 1535. 36 I. S. 641. I. K. 107.	derselbe		desgleichen	
2971.	d. 30 Dec.	IV. 1–4.	derselbe		Geschenk goldner und silberner Münzen Alterthümer	
2972 bis 2973.	d. 24 Dec. 54.		Gen. Direkt. von Olfers		Antrag auf Bestandsaufnahme Preußen mit der Stellung d. Schutz d. der Wilden Stanz.	

Nro.	Datum	Actenst.	Nro. der Catalogs	Adresse u. Briefsteller	Inhalt.	Bemerkung.
2974.	d. 29 Dec. 53.		IV. 5–18.	Gen. Direkt. v. Olfers.	Zur Rücksprache in die Ernennung wirkl. Geh. Räthe mit d. Prädikat Exzellenz	
2975.	d. 4 Jan. 1854.			Randbemerk.	Desgleichen pro. 1853.	
2976	d. 13 Jan. 54.	I. C. 632. III. 2633. 2634.	derselben		Verschiedene Münzgegenstände betreffend	
2977.	d. 23 Jan.	I. F. 1537 bis 1539. I. M. 179 bis 180	derselben		desgleichen.	
2978.	d. 28 Jan.	II. D. p. von 697 bis 730.			Verzeichniß der Münzen Sarkisch Bogdanowitsch	2943.
2979	d. 1. Febr.		General v. Olfers		Antrag die Bildhauer Stanz zu einer Gehalts Zulage vorzuschlagen	2973.
2980	d. 13 Febr.			Kammerherr	Empfehlung eines Künstlers Bildhauer Ringelhardt z. Stipendium	2995.
2981.	d. 28 Feb.	II. 3738.	derselben		Verzeichniß einiger Münzen, Antiquitäten, Bildwerke etc.	
2982	d. 9 März.	I. E. 1233–37. I. D. 299. I. d. 108. III. 2635 bis 2639	derselben		Verschiedene kunst- u. alterthümliche Gegenstände	
2983	d. 10 März	III. 2640.	derselben		Ein Schwert u. Ungarische Münze betreffend	
2984		III. 2641 bis 2838. und III. O. 1263 bis 1264.			Verzeichniß der Gegenstände 3081. d. das Inventarium bleibt. Buch. Geschenke Heinrich Waldemar v. Preußen, welche der alterthümlichen Sammlung einverleibt sind.	
2985. bis 2987.	d. 14 März	I. A. a. 126. b. 198–209. c. 137. I. B. 130. I. C. 633–638. I. D. 300. I. E. 1235. 1236. I. F. 1540. 1541. I. N. 85. II. 3739.	derselben		Verschiedene Gegenstände zur Ergänzung der vorhandenen Sammlungen.	

Nro.	Datum	Actenst.	Nro. des Catalogs	Adresse u. Briefsteller	Inhalt	Bemerkung
2988.	d. 31 März 1854.		I. F. 1542 ba 1544 I. N. c. 138.	General Graf v. Brandenstein	Zur Ausführung in Holz, Hirschhorn und verschiedene Kunstgegenstände.	
2989.	d. 24 März		I. M. 181. I. F. 1545. II. 2829.	derselbe	Modelle	
2990 u. 2991.	d. 25 März		II 3740. 3741. III. 2840 bis 2842.	derselbe	Modelle	
2992.	d. 7 Apr.		I. A. a. 127 u. 128.	derselbe.	Zum Marmor-Bildhauer Kunstgegenstände	
2993.	d. 8 Apr.		I. M. 182. 183.	derselbe	Zum Hallenbach'schen Modelle d. Ritterrüstung zu Rheinsberg u. verschiedene Neuf.	
2994.	d. 11 Apr.		I. C. 639-644 I. D. 301. 302. I. E. 1237-1243. I. F. 1546. 1550. I. H. 126.	derselbe	Verschiedene Kunstgegenstände, von Heerdegen in Nürnberg gekauft	
2995.	d. 12 Apr.			derselbe.	Die von Herrn v. Rhinnthal eingesandten Bronzen.	2980
2996.	d. 19 Apr.		I. C. 645 I. M. 184.	derselbe	Verschiedene Gegenstände für die Sammlungen.	
2997			I. 3028 II. 3742.	derselbe	Einige bei Posen gefundene Köpenicker Gefäße und Urnen	
2998.	d. 27 Apr.			derselbe.	Von dem Besitzer der Domäne Lanken am 29. d. M. käuflich erworbene Gegenstände	
2999.	d. 23 Mai			unbekannt.	Antike Schmucksachen d. d. Gallen und Margaraz	(gemäß Verf. Aug. 54)
3000.	d. 27 Mai		I. 3029. II. 3743 bis 3745	Dr. Linden	Einige Urnen und Bronzen, bei Liebenhorst unweit Treetz in Ruppiner Kreise gefunden.	

Nro.	Datum	Actenst.	Nro. des Catalogs	Adresse u. Briefst.	Inhalt	Bemerkung
3001.	d. 27 Mai 1854		III. 2843 bis 2847.	General Graf v. Redern	Gegenstände f. d. Alterthümer-Sammlung	
3002.	d. 30 Mai. 1854.		III. 2848 bis 2967.		Zahnarzt d. verst. Herrn v. Kessel angekaufte Sammlung zahnärztlicher Instrumente	
3003.	d. 3 Juni.		I. C. 1244 1245 I. F. 1551 1552.	General Graf v. Alvensleben.	Zahnärztliche Instrumente	
3004.	d. 19 Juni.		III. 2968 bis 3062.		Incamerirung der Seestück. Sammlung mythischer Altertümer.	
3005.			I. E. 1246. 1247. I. F. 1553. I. S. 642. II. B. 76. II. C. 59. 60.	General Graf v. Alvensleben.	Verschiedene Gegenstände	
3006.	d. 21 Juni.			derselbe	Ornamentirte Platten zu Schmuck, bestehend aus 10 Diamanten u. 27 Smaragden.	
3007.	d. 1 Juli.		IV. 19-41.		Incamerirung der Gypsabgüsse von Alterthümern d. Thorwaldsen Museums	
3008.	d. 7 Juli.		I. 3030.		Urnen	
3009.	d. 14 Juli.		I. 3031		Urne bei Hohenschönhausen bei Berlin ausgegraben	
3010. u. 3011.	d. 15 Juli.		II 3746 I. F. 1554. II. B. p. 861.		Urne bei Brauneberg gefunden, bronzene Schwerdt, Lanzenspitze	
3012.	d. 20 Juli.		I. F. 1555. I. C. 109.		Einige Gegenstände zur Waffensammlung	
3013.	d. 21 Juli.		I. F. 1556.		Eine Holzschale; aus Haus v. Dieskau 1854.	
3014.	d. 27 Juli.				Ordnung des Naturgemäldes der Amerikanischen Gegenstände im Neuen Museum	

Nro	Datum	Ebenst.	Nro des Catalogs	Adresse an Briefsteller	Inhalt	Bemerkung
3015.	v. 1 Aug 1854.		II. D. a. f.	Generalvikariat Frankfurt	Verzeichniß von Pfarrbeschreibungen der Diöcese Nürnberg.	
3016.	v. 14 Aug 54.		III. A. B. 240. 241. (3063. 3064)	———	Zwei silberne Medaillen auf Sumatra	
3017.	v. 23 Aug.		II. 3747-3769 III. 373-408.	derselbe	Fünfe Bemerkungen zum Verzeichniß der Gemälde	
3018.	v. 24 Aug.		II. B. 77.	derselbe.	Gegebenheiten auf der Wiese bei Pfarrer Friedrich Decker	
3019.	v. 25 Aug.		II. 3770.	derselbe.	Für baare Bezahlung der Bürgen-Berliner Münzen gutmüthig zugestandenst Preisnachlaß	
3020.	v. 28 Aug.		II. 3771 bis 3776.	derselbe.	Verschiedene Briefschaften wichtigen Inhalts	
3021.	v. 29 Aug.		I. C. 643.	derselbe	Fünfzehn Exemplare des Gedächtnißfestes	
3022.	v. 6 Sept.		I. E. 1248. I. M. 185.	derselbe.	Verschiedene Gegenstände	
3023	v. 23 Sept.		II. 3777. III 409.	derselbe.	Silberschmiede aus Gerdauen	
3024.	v. 7 Oct.		I. C. 110.	derselbe.	Eine Denkmünze.	
3025.	v. 17 Oct.		I. E. 1249. I. F. 1557. 1558. I. N. 86-88. III. O. 1269.	derselbe.	Verschiedene Gegenstände.	
3026	v. 25 Oct.		I. R. b. 210 I. C. 646. I. S. 644. 645.	derselbe.	Medaillen,	
3027.	v. 3 Nov.		I. M. 186.	derselbe.	Münzkunde Bücher	
3028	v. 13 Nov.		I. C. 647.	derselbe.	Einige Bücher verschiedenen Inhalts zurückgesendet.	

Nro.	Datum	Actenzl.	Nro des Catalogs	Adresse an Briefsteller	Inhalt	Bemerkung
3029.	v. 23 Nov 1854.		III. A. B. m. (3065.)	Generalvikariat Frankfurt.	Fünf medaillirte Schlagwörter.	
3030.	v. 27 Nov.			Generalvikariat v. Ofters.	Eine Medaille auf den Hochaltar. mit 29 v. 30. Nov. zurück.	
3031	v. 1 Dec.			derselbe	Einige Münzen und Medaillen, Kleist und Gedenkmünzen.	Betreffs der Bemerkung siehe Schreiben v. 23 Nov. 55.
3032	v. 2 Dec.		I. C. 648. I. Q. 303 I. E. 1250. I. F. 1559-61. I. O. 1111. I. N. 89. II. D. a. g.	Generalvikariat Frankfurt.	Verzeichniß einiger Medaillen	
3033	v. 13 Dec.		I. S. 646. 647.	derselbe.	Zwei Münzen-Verzeichniß	
3034	"				Verzeichniß der abgeschlossenen Bücher I. A. 15.	3026.
3035	v. 8 Jan. 1855.			Generalvikariat Frankfurt v. Ofters.	Empfangbestätigung des Verzeichnisses für das Jahr 1854.	
3036.	v. 10 Jan.			derselbe	Verordnung betreffend die abgeschlossenen Bücher-Verzeichnisse und Inventarien	3034.
3037	"		II. D. a. h.	Generalvikariat Frankfurt	Verzeichniß der Bücher	
3038.	v. 30 Jan.		I. F. 1562 1563.	derselbe	Zwei weitere Münzen-Medaillen	
3039	v. 1 Febr.		I. H. a. 129. I. S. 1564.	derselbe.	Verschiedene Kirchengegenstände	
3040.	v. 6 Febr.		III. D. S. 23-27 (3066-70).	derselbe	Neuere Bücher-Inventarien Schlußrechnungen.	
3041	v. 20 Febr.		II. D. a. i. I. E. 1251.	derselbe.	Verschiedene Kirchengegenstände	
3042	v. 2 März 55.		I. E. 1252 1257.	derselbe	Kupferstich Medaillen aus Nürnberg 1720.	

Nro	Datum	Actenst.	Nro. des Catalogs:	Adressat u. Briefsteller	Inhalt.	Bemerkung
3043.	s. 30 Mai 55.		I.M.187.	Gemeinde Vorst. v. Ossett	Urtheil des Kreisgerichts zu Neustadt a. d. Orla wegen Kallenbach	
3044	s. 13 Apr. 55.		III. D. B. 122 (3071)	derselben	Hypothekenschein über die Klostergut des Alligator punctatus.	
3045.	s. 26 Apr.		I 2032. 2033 IV 3778.	derselben	Einige Anschlossen zu den Akten Ostheim	
3046	s. 26 Apr.		III. 3072 bis 3076.	derselben	wegen Einziehung einer Hypothek zu Gamburg	
3047	s. 1 Mai.		I.M.188.	derselbe,	Urtheil des Holsteinischen Kreis Lübeck, wegen Kallenbach	
3048	s. 3 Mai		I.M.189	desgl.	Ausfertigung wegen Hypothek zu Schwerin	
3049.	s. 5 Mai.		II. 3779.	desgl.	Urtheil des L. Cottbus gefällt in Sachen Gerichtsamtmann Brandt.	
3050	s. 14 Mai.		I. 2034 II. 3780.	desgl.	Urtheil nebst Protokoll des Friedrichen, d. Neustadt in Pommern gefällt	
3051.	"		I.V.1565	desgl.	Einwilligung	
3052	s. 16 Mai		III. 3077.	desgl.	Sitzung Verhandlung des Appellat. Urtheil.	
3053	s. 18 Mai			desgl.	Ausfertigung des Protokolls Baumeister Schlesinger zu Schwerin betreffend Hypothek	zurückgesandt
3054	5 Juni.		I.F. 1566.	desgl.	Einkommensteuer	
3055 bis 3056.	8 Juni.		I.2.1567. I 2035.		Ausfertigung der Mandirung in Sachen d. Schulmeister Hypothek d. Gemeinde Salzwedel	
3057.	16 Juni			desgl.	Ordnung und Abschrift Hypothek	
3058	21 Juni			desgl.	Gemeinde Schuldsache	

Nro.	Datum	Actenst.	Nro. des Catalogs:	Adressat u. Briefsteller	Inhalt	Bemerkung
3059.	s. 7 Juli. 1855.		II. E. 12.	Gemeinde Vorsteher.	Urtheil zu Gunsten in der Friedrichs Gemeinde	
3060.	s. 7 Juli.			wie vorher.	Ausfertigung des Vergleichs zur Hypothekenbuchung zu Gemeinde Hypothek	
3061.	s. 13 Juli.		III. 3078. III O. 1270 1271 I 2. 1568.	derselben	Gemeinde zu Hypothek in d. Hypoth. d. Gemeinde Hypothek	
3062. 3063.	s. 14 Juli.			derselben & wie vorher.	Beglaubigt der Gemeinde, Hypothek	
3064. 3065.	s. 16 Juli.		I 2. 364 365. I 2. 1569.	derselben	Hypothek in Hypothek	
3066	s. 22 Juli.		II. 3781 3782.	derselben	Hypothek bei Prenzlau gelöscht Gemeinde, Hypothek Hypothek	
3067	s. 28 Aug.		II. 3783 3784	derselben.	Zwei Urkunden über Hypothek Gemeinde Hypothek b. Gemeinde Hypothek	
3068 & 3069.	s. 11 Aug.		I E. 1258 1259. III. 3079 bis 3086.	derselben	Hypothek in Hypothek d. Gemeinde Hypothek	
3070 bis 3072.	s. 22 Nov 55.		I. C. 649. I M. 190 191. II. A. 163 I 2. 1570.	derselben.	Hypothek zu Gemeinde Hypothek	
3073	s. 23 Nov.		I C. 650 651 I 2. 306.	derselbe	Hypothek	
3074	s. 24 Nov.		III. 3087.	desgl.	Gemeinde Hypothek Born und d. Barth d. Hypothek	
3075 bis 3077.	s. 28 Nov.		I C. 652 I 2. 1571. II 3785.	derselben.	Hypothek Gemeinde Hypothek d. Gemeinde Hypothek.	
3078	s. 1 Dez 55.		I A. e. 41 I D. 307.	derselbe	Hypothek Hypothek.	

Nro.	Datum	Aktenst.	Nro. des Catalogs	Adresse u. Briefsteller	Inhalt.	Bemerkungen
3079, 3080.	9. 29. Febr 1856.		I. 1572 I B. 131. III 3088	Grand Baden	Ziviltrauung in der Schloßk. in Karlsruhe
3081	7. 11 März		III. 192.	ebd.	Urkunde über Verzicht von Calenberg
3081	〃			Papst	Dankschreiben für Verleihung Walhalla
3082.	7. 17 März		II. 3786	desgl.	Ehe bei Preßburg Untersuchung Verhandlung Ehrenamt
3083	7. 18 März		I C. 683.	desgl.	Ehe Ehrenfeld Zeugenaussage
3084.	〃			desgl.	Ehe Abschrift der Akte Papst Dispens
3085. 3086.	7. 31 März 56.		III. 3089. II E. 13. 14.	desgl.	Verschiedene Gegenstände Ehe
3087.	7. 4 Jan. 56.		I d. 113. 113 I C. 654 I S. 648.	desgl.	Ehe Angelegenheit
3088.	7. 7 Jan. 56.		I. C. 655.	desgl.	Ehe Zeugenschaft (Skrip) und 1. 14 ct 15 Zeugen.
3089	〃			dasselbe	Ehe Anerkenntnis Ehe Eigenthum gesetzige Mandatum
3090.	7. 8 Jan.		I. F. 1573.	dasselbe	Ehe Testament Ehe Schenkung.
3091. 3092.	10. Jan.				Ehe Abschrift Ehe Testament Ehe Siegmaringen Ehe
3093	14 Jan.		III. 3090 3091.	desgl.	Zwei weitere Gesetze Ehe Ehe
3094	7. 24 Jan.			Finanz.	Ehe Finanzgesetz pro 1855.

Nro.	Datum	Aktenst.	Nro des Catalogs	Adresse und Briefsteller.	Inhalt	Bemerkungen
3095.	7. 25 Jan. 1856.		III 3092. 3093.	Finanzminister Kämmerer	Übersendet zum Ankauf Ehe Wilhelm Caspari 2 Calif. Pferde
3096	7. 9 Febr.		I A. b. 211-213. I C. 656 657. I F. 1574 1575. I S. 649-654. II Dep. 852.	Ehe Gesandt. Ehe Diplom	Ehe Ehe in Ehe Ehe
3097.	7. 6 Febr.		I F. 1576	dasselbe	Ehe Friedrich Ehe Ehe Ehe Ehe
3098	7. 7 Febr.		I M. 193.	dasselbe	Ehe Ehe Ehe Ehe 16 Jahre
3099	7. 12 Febr.		I M. 194	dasselbe	Ehe Ehe Ehe Ehe Ehe Ehe (I D. 280)
3100.	7. 15 Febr.		I C. 114.	dasselbe	Ehe Ehe.
3101.	7. 19 Febr.		II D. p. 853-855. I E. 1260. 1261.	dasselbe	Ehe Ehe Ehe Ehe
3102.	7. 20 Febr.		II D. p. 856-858.	dasselbe	3 Ehe Ehe Ehe Ehe Ehe Ehe Ehe Ehe
3103	7. 21 Febr.		III. 3094.	desgl.	Ehe Ehe Ehe
3104	7. 5 März		I 2036 bis 2038.	desgl.	Ehe bei Neuenburg Ehe Ehe Ehe
3105.	7. 13 März		II D. p. 859-882 I E. 1262 bis 1283.	dasselbe.	Ehe Ehe Ehe Ehe Ehe Ehe
3106	7. 14 März		I S. 655.	dasselbe	Ehe Ehe Ehe Ehe
3107.	20 März		II D. p. 884-886	dasselbe	Ehe Ehe Ehe
3108	27 März		I A. b. 214 I C. 658 I d. 115.	dasselbe	Ehe Ehe Ehe Ehe
3109	30 März 56.		II. 3786 3787	dasselbe	Ehe Ehe Ehe Ehe Ehe Ehe Ehe Ehe

Nro.	Datum	Actenst.	Nro. des Catalogs	Adresse u. Briefsteller	Inhalt	Bemerkung
3110.	d. 7 Apr. 1856.		I A. 116.	Gemeinde Vorstand Dichtz	[illegible]	
3111.	d. 11 Apr.		I A. 6. 215 u. 216.	derselbe	[illegible]	
3112	d. 13 Apr.		I C. 659-661. I D. 308-310. I E. 1264-1266 I M. 195-196.	derselbe	[illegible]	
3113.	d. 19 Apr.		I 2039 bis 2043 II 3788 bis 3798.	derselbe	[illegible]	
3114.	d. 2 Mai 56.		I A. b. 317.	derselbe	[illegible]	
3115	d. 10 Mai.		I F. 1577. I A. 117.	derselbe	[illegible]	
3116	d. 22 Mai.		III C. 1272 bis 1279 III A. b. 294	derselbe	[illegible]	
3117 3118.	d. 23 Mai.		I C. 132 bis 133. I F. 1578 I G. 656. I N. 90 III E. 1. 166 bis 167.	derselbe	[illegible]	
3119	d. 29 Mai.		I F. 1579 bis 1640.		[illegible]	
3120.	d. 5 Juni.		I F. 1641 bis 1693.		[illegible]	
3121. 3122.	d. 11 Jun.		II. 3799 3800. III A. A. 195. I F. 1695		[illegible]	
3123	d. 12 Juni			den Gutsbesitzer Herrn Gemeinde Dichtz und Margarethe	[illegible]	
3124	d. 14 Juni		I G. 657. I M. 197.	derselbe	[illegible]	

Nro.	Datum	Actenst.	Nro. des Catalogs	Adresse u. Briefsteller	Inhalt.	Bemerkung
3125	d. 17 Juni 1856.				Ablösung [illegible]	
3126	d. 23 Juni		III. C. 1280 bis 1288.	Gemeinde Vorstand Dichtz	[illegible]	
3127	d. 27 Juni.		I G. 1696.	derselbe	[illegible]	
3128.	d. 1 Juli				[illegible]	
3129	14 Juli		I. B. 132. 133 I E. 1267. I F. 1697 bis 1710 I G. 658. I C. 118. 119	Gemeinde Vorstand Dichtz	[illegible]	
3130	18 Juli		I M. 198. 199	derselbe	[illegible]	
3131	22 Juli.		I A. b. 318 I C. 664.	derselbe	[illegible]	
3132	23 Juli.		I A. D. 187 I F. 1711 bis 1717	derselbe	[illegible]	
3133	d. 1 Aug. 56.		I C. 311. 312.	derselbe	[illegible]	
3134	d. 5 Aug. 56		I F. 1718 1719.	derselbe	[illegible]	
3135	d. 8 Aug		I M. 200 bis 208.	derselbe	[illegible]	
3136	d. 13 Aug.		I E. 1288 bis 1292. I M. 209.	derselbe	[illegible]	
3137	=		I C. 664. I D. 313 bis 322 III C. 1286 bis 1288 I E. 1293.	derselbe	[illegible]	
3138	=		I E. 1294 bis 1300. I F. 1720.		[illegible]	

Nro.	Datum	Actenst.	Nro. des Catalogs	Adresse u. Briefsteller	Inhalt	Bemerkg.
3139 3140.	15 Aug 56.		hiesch. I.D. 323 bis 326. Gemeinschaft I 2. 1886 bis 1892 II.O. 1291 bis 1295		Ansuchen d. Gemeinde Hubenal um Verleihung d. Hirtschaftsrechtes u. Anlegung eines Hubenal über Abtretung Theiles	
3141.	16 Aug.		I.K. 6. 319-323.	Gemeindevorsteher v. Olsers	Ansuchen um Verleihung des Schankrechtes	
3142	21 Aug		I. 2044 bis 2069.	derselbe	Ansuchen um Verleihung des Bodenzinses (Grundzins) betreffend.	
3143	27 Aug.		I.A.a. 130. I.A.b. 224-233 I.A.c. 139. I.A.d. 186. 189. I.B. 134. I.C. 666-699. I.D. 327. 328. I.E. 1301-1311. I.F. 1721-1735. I.K. 127. 128. I.L. 121-123. I.O. 165. 166. II. 3801. I.A.C. 264 I.A.S. 176. 177.	derselbe	Ansuchen um Verleihung des Schankrechtes für Gemeinde v. Radowitz sowie um Bewilligung zur Errichtung einer Fleischbank daselbst	
3144	29 Aug.		I.C. 700-702.		Von Gemeinderath Verleihung eines Bankrechtes	
3145	5 Sept.		II. 3802 bis 3807.		Ansuchen Gemeinderath bewilligt d. Wiederaufbau bei Tempelhof betreffend	
3146 bis 3149.	10 Sept.		I.C. 703. 704. I.E. 1312 bis 1330. I.F. 1736 bis 1740. I.K. 129. I.M. 210. 211. I.O. 167. II. 3808 bis 3812. III. D.A. 37. 38	Gemeinde Vorsteher	Ansuchen um Ertheilung der Bewilligung d. Abhaltung d. Jahrmarkt. Bestätigung des Marktordnung d. Feldrichters Sammlung.	
3150.	28 Sept.		II. 3813 bis 3815.	derselbe	Ansuchen um Verleihung des Feldschutzes	
3151	23 Oct 56.		II. 3816.	derselbe	Ueber Einschreiben Zahlung d. Taxe	
3152.	"		I. 2070 bis 2072.	derselbe	Betreff Vorbruch Hr. Friedberg gestandenen Kaution	

Nro.	Datum	Actenst.	Nro. des Catalogs	Adresse u. Briefsteller	Inhalt	Bemerkungen
3153. 3154.	3 Nov. 1856.		I.F. 1741-1744 I.M. 212. I.L. 125. II.D. p. 887 bis 891. II.D.a.k. II. 3817. III. D. 296.	Gemeinde Vorst. Richter	Ansuchen um Verleihung des Gastgewerbes	
3155 u. 3156	8 Nov. 56		II. 3818. 3819 3820 I. 2073.	derselbe	Ansuchen um Verleihung des Feldschutzes	
3157.	18 Nov.		II 3821.	derselbe.	Abgabe eines Theiles der Gemeinde Grundstücke an Private in der Wallacher Gemeinde	
3158 u. 3159.	26 Nov.		II 3822. I.C. 705. I.F. 1745.	derselbe	Ansuchen um Gastgewerbe	
3160	28 Nov.		I.F. 1746 bis 1749 I.M. 213. 214.	derselbe	Abschrift.	
3161 bis 3163	16 Febr.		I.A.a. 131. I.A.b. 234. I.B. 135. I.C. 706. 707. I.E. 1332.	derselbe	Abschrift.	
3164 u. 3165.	Dito.		I.C. 708. 709 I.E. 1333 I.F. 1750-52 I.M. 215. V.B. 177. 178.	Dito	Dito	
3166 u. 3167.	30 Febr.		I.F. 1753. V.B. 179.	derselbe	Dito	
3168.	13 Jan. 57.			Gemeinde Vorst.	Ansuchen Ertheilung Bewilligung zur im Marktbereiche Feldrichter befindlichen Gastgewerbe in die Kunst-Verleihung	
3169	=			Gemeinderath Vorsteher	Ein gerichtliches Ansuchen über Verleihung	
3170	14 Jan.			Gemeinde Vorsteher	Von der Gemeinde Kapellenwiese pro 1856	
3171.	15 Jan.		I.A.b. 235 I.A.d. 190 bis 193 I.Q. 329 bis 334		Ansuchen um Taxen d. Gemeinde	
3172	20 Jan.		I.O. 169.	Gemeinde Vorsteher	Ein Verein Bezirks Hebamme d. II Classe.	
3173.	22 Jan.		II. 3823 bis 3825.	derselbe	Einige Bürgerliche Feuerwehr Angelegenheiten.	

Nro.	Datum	Actenst.	Nro. des Catalogs	Adresse u. Briefsteller	Inhalt	Bemerkung
3174.	23 Jan. 57.		I C. 710.	Gymnasial Direktor	[illegible]
3175.	27 Jan.		I A. a. 132. I A. b. 236. 237. I C. 711-714. I E. 1335. Abregé-Akt. I C. 1103. 1109 IV C. cc. 215.	Gymnasial-Direktor	[illegible]
3176	29 Jan.		I A. b. 238. I C. 715-719 I F. 1755. 1756. I M. 218-219. I N. 91. 92.	derselbe	[illegible]
3177.	30 Jan.		I N. 93.	derselbe	[illegible]
3178.	5 Febr.		I A. 126 I M. 220. 221. I N. 94. 95.	derselbe	[illegible]
3179	8 Febr.		I F. 1757 bis 1779. I O. 170. 171. I B. 136.		[illegible] 1231. 1340 2866 2936 2033
3180	12 Febr.		I. E. 1336.	Gymnasial-Direktor v. Olfers	[illegible]
3181.	14 Febr.		I C. 720.	do.	[illegible]
3182.	19 Febr.		I A. 8. 194-196.	derselbe.	[illegible]
3183 3184.	30 Febr.		I C. 1105 bis 1165. I J. 1804 Abregé-Akt.	derselbe	[illegible]
3185.	"				I A. c. 115 [illegible]
3186.	28 Febr.		I E. 1337-1340. I F. 1771-1820. I H. 129. I O. 172.	derselbe	[illegible]
3187.	1 März.		II D. a. 1.	derselbe.	[illegible]

Nro.	Datum	Actenst.	Nro. des Catalogs	Adresse u. Briefsteller	Inhalt	Bemerkung
3188.	1 März 1857.		I F. 1881 II D. pp. 893-898.	General Direktor Olfers	[illegible]
3189.					[illegible]
3190.	12 März.			General Direktor v. Olfers.	[illegible]
3191. u. 3192.			I C. 721-723 I F. 1882 bis 1890.	derselbe	[illegible]
3193.	17 März		II C. 64 bis 67.		[illegible]
3194	"		I 2071-2090 II 3836 bis 3841.		[illegible]
3195.					[illegible]
3196.	26 März				[illegible]
3197	24 März				[illegible]
3198.	25 März			Gallwitz Margaira	[illegible]
3199	26 März			F. Wiskott zu Soest.	[illegible]
3200	"			General-Direktor v. Olfers	[illegible]

Nro.	Datum	Actenst.	Nro. des Catalogs:	Adresse u. Briefsteller	Inhalt.	Bemerkungen
3201.	d. 26 März 1857.		II d. p. 899. 900.	Gemeinde Berna b. Dielitz	Zum Geb. Abdrucken von Sonderschäusitz Bezirk	
3202.	" 27 März 1857.		I C. 734 I E. 1341. I F. 1891.	Derselbe	verschiedene hinsichtlich Preußen	
3203.	d. 28 März.		III. 222.	Derselbe	Hallenbachs Modell nach Wien und Frankfurter Ostb.	
3204 u. 3205.	"		I. 2091–2094. II. 3842–48.	Derselbe.	Verschiedene in der Thüringer und Berlin zu Gründung Silberschmiede und Gallwitzdinar Koch mitgetheilt.	
3206.	d. 30"			Der Vorstand Gemeinde Verein der Ob. Hessischen Eisenbahn bei Hanau	Einsendung der vergrößert Briefe Ansichten von d. Braun-Kranker u. Hanauer Bezirk	
3207.	d. 31 März		II d. a. M.	Gemeinde Vorst Dielitz	Bemerkungen zu Hefte Briefen großherzogl. Mecklenb. Strelitz Bezirk	
3208.	d. 4 Apr.		I E. 1342, 1343 I F. 1892. I G. 127.	Derselbe	verschiedene hinsichtlich Preußen der Provinz Posen	
3209.	d. 9 Apr.		II 3851 bis 3855.	Derselbe	Verzeichniß der Kosten in Kön. Bezirk Posen entstanden Gebäude Brunnen	
3210.	"				Zeitschriften zu Abonnement Bemerkungen über Hefte	
3211 u. 3212.	14 Apr.		I. d. 1900. I. F. 1893.	Derselbe.	Schreiben d. d. Gouvernement (Chatelaine).	
3213.	d. 17 Apr.		V. A. 245–250.	Derselbe.	Geographischen Gesellschaft und Neu-Granada und Dr. Karsten über Geschenk.	
3214.	d. 21 Apr.		I d. 1901.		Ein Journalist Artikel, Gesuch des Kaufmanns Ecocq Paris.	
3215.	d. 22 Apr.		V. C. 16–21.		Geographischen Gesellschaft und Paraguay.	
3216.	"		I 2096. 2097. II. 3856. 3857.		Verschiedenen Bilder. Hanau und Roitzsch b. Dommitzsch.	

Nro.	Datum	Actenst.	Nro. des Catalogs:	Adresse u. Briefsteller	Inhalt.	Bemerkungen
217.	d. 23 Apr. 57.		I. C. 735. I E. 1341. 1345 I F. 1894–99 I M. 223.	Gemeinde Vorst v. Olfers.	Verschiedene hinsichtlich Preußen	
3218.	d. 6 Mai		I. C. 736 bis 735.	Derselbe.	Schreiben und Zeichnungen. Inschriften.	
3219.	"			Derselbe	Orden, Bestand der Verleihung der Orden	
3220.	d. 9 Mai.		I M. 224 bis 226.	Derselbe	Drei Briefe. Geschichte Verhältnisse des 16 Jahrh.	
3221.	d. 15 Mai.		I C. 736 I E. 1346.	Derselbe	Verschiedenes Gegenstand. Z. Mittheilungen.	
3222.	d. 5 Juni.				Einsendung des v. H. E. Hillmann Zeichnungen Bilder Ansichten und Dominica	3236.
3223. u. 3224.	d. 6 Juni.		I. E. 1347 1348 I F. 1900 II. 3858.	Gemeinde Vorst v. Olfers	Verschiedene Einsendungen der Zeichnungen.	
3225. u. 3226.	d. 8 Juni.		I. E. 1349 bis 1351. I F. 1901 bis 1907.	Derselbe.	Verschiedenes hinsichtlich	
3227.	d. 14 Juni.		I E. 1352. I F. 1908 bis 1917.	Derselbe	Inschriften.	
3228.	20 Juni.		I F. 1918. (vorm. I F. 53).	Derselbe.	Peter Fischers Einsendung Zeichnung Z. Bendermann	
3229.	24 Juni.			Derselbe	Verleihung des Ordens Wimar Albrecht	
3230.	26 Juni.		I V. 128 129.	Derselbe	Zwei Briefe	
3231.	27 Juni.		I 2097 2102 II. 3859 – 3864.	Derselbe	Schreiben, Zeichnung hinsichtlich Roitzsch in Dommitzsch Verhältnisse, Z. Probe Ausführung	
3232.	3 Juli. 57.		I III 70 bis 184.	Derselbe	Inschrift Zeichnung Einsendung Stellen.	

Nro.	Datum	Actenst.	Nro. des Catalogs	Adresse u. Briefsteller	Inhalt	Bemerkung
3233 bis 3235	d. 6 Juli 1857.		I M. 327 bis 329. I F. 1919 bis 1922.	General-Kommando d. 5. A. C. Offiers.	Marschroute beim Abgange.	
3236.	d. 15 Juli		II. 3865 bis 3870	Derselbe	Marschroute resp. Einquartierungsbillet für den Bataillons-Commandeur Lieutenant v. Schlabrendorff.	3232.
3237.	17 Juli		I. N. 95.	Derselbe	die nächsten Inspektionsorte bis 15 Aug.	
3238	18 Juli		II. 3871.	do.	Pässe für Lieutenant v. Hedemann, 6. Ostpreuß. Inf. Regt.	
3239	d. 22 Juli		I E. 1353.		Urlaub bis Ende August behufs Heirath	
3240	d. 24 Juli		I F. 1923.		Die Bleicher Bataillon von Tarnowitz	
3241. 3242.	4 Aug.		I F. 1924 1925 1926.		Marschrouten Gegenst. wie oben	
3243	10 Aug.		I. F. 1927.		Für Premierlieut. Pistol.	
3244.	d. 36 Aug.		I. 2103 bis 2171. II. 3872 bis 3894.		Feldmarschall Graf Schlesien von Lieut. Graf von Hagen Jünger Ingrossirt.	
3245	a		I S. 659 bis 660.		Zwei Freiwillige Jäger Adam. Ewald u. Carl v. Kleist z. Bartenstein	
3246 bis 3248.			I. 3172. II. 3895 bis 3898.	H. v. Borne z. Bernsdorf. H. v. d. Osten zu Warnitz Hauptm. a. D. Kirchenbuch z. Stranchenberg	Taufschein über stattgefundene Geburt, resp. Vollziehung der Taufhandlung	
3249.	(3 bis) d. 28 Aug.				Marschroute für den Unteroffizier Urban und die Mannschaft, welche für die Rekruten-Depots in Potsdam und Berlin die Rekruten abzuholen haben.	

Nro.	Datum	Actenst.	Nro. des Catalogs	Adresse u. Briefsteller	Inhalt	Bemerkung
3250.	d. 29 Aug 1857.		I. M. 330 331.	General-Kommando d. 5. A. C. Offiers.	Für Militair- und Marine-Invaliden	
3251. 3252.	d. 3 Sept.		I F. 1928 I S. 661. II. 3899.	Derselbe	Marschroute Unteroffizier Schmidt und Gefreiter	
3253.	d. 7 Sept.		I H. 130 bis 160.	do.	Transportpässe von Pferden u. Holz-Fourage	
3254.	d. 11 Sept.		I S. 662. I C. 737	Derselbe	Verschiedene Gegenstände	
3255	d. 16 Sept.		II. 3901 bis 3921.	Derselbe	Brigade-Befehle resp. Etats.	
3256.	d. 21 Sept.		II E. 1354 1355.	Derselbe	2 Schreiben.	
3257.	d. 28 Sept.		I N. 97 I M. 332.	Derselbe	Verschiedene Gegenstände	
3258	d. 5 Okt.		I E. 1356	Derselbe	Urlaub resp. Pässe	
3259.	d. 8 Okt.		I A. 89.	Derselbe	Einberufungsbefehl	
3260	d. 10 Okt.		I S. 663 664 I F. 130.	Derselbe	Verschiedene Gegenstände.	
3261	d. 16 Okt.		I F. 1929	Derselbe	Einen Feldwebel Pistol.	
3262	d. 19 Okt.		II. 3900 bis 3909.	Derselbe	Verschiedene Feldwebel der 6. Mark Brandenburg. Ingrossirt. Rekruten Liste.	
3263	d. 27 Okt.		I E. 1357.	Derselbe.	Pässe für freiwillige Portepeefähnrich Aspirant	
3264.	d. 31 Okt.		I. H. 161-165.	Derselbe	Einige Urlaubsgesuche	
3265.	d. 6 Nov.		I F. 1930.	Derselbe	Für Musikschüler	
3266.	"		I F. 1931.	Derselbe,	Einen Feldwebel und Eisen	
3267.	d. 11 Nov.		II. 3910 bis 3912.	do.	Einige beigelegte Soldbuchauszüge resp. Gesuche	
3268.	d. 13 Nov.		I. 3173 bis 3175.	do.	Feldwebel-Examen bei Crefeld ingrossirt	Ingrossirt zu Wahlen Rein

Nro.	Datum	Actenst.	Nro. des Catalogs	Adress. u. Briefsteller	Inhalt.	Bemerkung.
3269.	d. 12 Nov. 57.		I.M. 333.	Gemeinde-Vorsteher v. Olfers.	Urtheil etc. d. Holzgerichts zu Hasserbach	
3270.	14 Nov.		IV. 60–63.	derselbe.	Gesuche etc. d. Schwarzer Lehrers aus Schwaben um Anstellung hier selbst.	
3271 bis 3273	17 Nov.		I.R.c.140. II. 3913. I.T. 1932.	derselbe.	Immediatsachen.	
3274	19 Nov.			Landrath.	Bestätigung der Wahl des Gutsbesitzers Julius Braun zu Margarethen.	
3275.	25. Nov.		II. 3914.	derselbe.	eine Strafsache betreffend.	
3276.	30 Nov.		I.A. 3. 197. I.A.c. 93. I.S. 1923/1931. I.C. 113.	do.	Immediatsachen betreffend.	
3277	2 Dbr.		I.E. 1167. 1186.		Die Gehaltsregulirung der Lehrer 2 Klassiger Schulen betreffend.	
3278	d. 4 Dbr.		I.T. 1935 bis 1941.	derselbe.	Gen. d. Mastvieh-Preise.	
3279	=		I.E. 1398.	do.	Immediat-Gesuch.	
3280	d. 8 Dbr.		II. 15–27 IV.A. 141–150.	do.	Angelegenheiten des Prinzen Napoleon Bonaparte betreffend, und die Anlage eines Begräbnißplatzes für die Israeliten der Synagogen Gemeinde.	
3281.	d. 19 Dbr.		I.T. 1942 bis 1943.	do.	Gen. d. silbernen Verdienstzeichen betreffend.	
3282	=		V.C. 22.	do.	die in Paraguay verstorbenen Handlungs Gehülfen Hasenclever betreffend.	
3283.	d. 9 Jan. 1858.		I.C. 736.	derselbe.	Catechisation in einer Nervenkrankheit von Niemand; in Holz geschnitzte Figuren von Charnier in Christiania; Gesuch des Lehrers Decker daselbst.	

Nro.	Datum	Actenst.	Nro. des Catalogs	Adress. u. Briefsteller	Inhalt.	Bemerkung.
3284	d. 9 Jan. 1858.		I.T. 1944.	Gemeinde-Vorsteher v. Olfers	Magazin mit Pferdearbeiten in Sudenwiese.	
3285	"			"	Verkauf der zum Hofe gehörigen Parcelle in Neuhaldensleben an Bäcker Nebbe in Magdeburg u. Herbst in Calbe a.S.	3292.
3286	d. 13 Jan.		I.M. 234.	derselbe.	Acten betreffend.	
3287	d. 15 Jan.		III. 11.16.58. 112.185. 269.268.278. 279.377. 379.382. 391.396.	do.	Bauten zur Pflanzschule, zum Treibhause, dem Wohnhause, Feldwirthschaft etc. bei Ulm	
3288	d. 19 Jan.			Landrath.	Das Haushaltungs Budget pro 1857.	
3289	d. 25 Jan.		I.C. 739. I.E. 1359. I.T. 1945. I.S. 665. I.M. 235.	derselbe.	Angelegenheiten Künstlers.	
3290.	d. 26 Jan.		II. 3915 bis 3989.	do.	Bauten, Feldarbeiter, Schwachenwalde, Arnswalderhuta betreffend	
3291	d. 28 Jan.		I. 3176 bis 3180 II. 3990.	derselbe.	Einige bei Französisch Buchholz mit gegrabene Teiche.	
3292	d. 30 Jan.			Landrath.	Verkauf über die Herbstsche Feldwirthschaft Neuhaldensleben Genehmigung zu Calbe a. d. S.	3285–3333.
3293.	d. 3 Febr.			do.	Pfandbestellung des Gutsbesitzers Julius Margarath.	
3294	d. 6 Febr.		I.C. 740–774 I.S. 330 I.E. 1360 I.S. 1946/1947.	do.	Angelegenheiten Künstlers.	
3295 u. 3296	d. 6 ?		II. Sp. 922–937. I. 2181.	do.	Immediatgesuch des Maurers	
3297.	d. 11 Febr.		I.Ab. 239 bis 242 I.C. 775 bis 777.	derselbe.	Angelegenheiten Künstlers.	

Nro.	Datum	Actenst.	Nro des Catalogs	Adresse v. Briefstelle	Inhalt	Bemerkung
3298	d. 25 Febr. 58	I B. 331-333	General Vieh, v. Olfers	Verf. in Ethnographischen Angelegenheiten Rückantwort d. 10 Juni.		
3299	d. 3 März 58.	I A. b. 243 I. Q. 334. I E. 1361 I F. 1948.	Derselbe	Verschiedenes Künstgegenstände z. Rückgabe		
3300 bis 3302	d. 12 März	I C. 778. 779. I B. 335. I E. 1366-1367. I F. 1949-1951. I Q. 331-333. I M. 236. I. C. 1185 s. Ethn. A.	Derselbe	Verschiedenes Künstgegenstände v. Herrn J. v. Schönhausen u. Ostasiatische Bücher		
3303 u. 3304	d. 17 März.	II. 3391 bis 3393.	Derselbe	Verschiedene Ethnographische Alterthümer.		
3305	"		Dr. Eduard Hildebrandt Prof. Wagner in Magdeburg	Ethnographische Alterthümer v. Neuholland Hannover	3442.	
3306	d. 18 März		Dr. Heinrich Schliemann, Prinzen Carl v. Preuss.	Ihr Antrag bis zum Fleischmann verschiedene Alterthümer, wegen d. K. F. des Berliner Museums betreff.	1989.	
3307. u. 3308	d. 22 März.	I F. 1952 bis 1957. I. O. 174. 175.	General Vieh, v. Olfers	Verschiedene Künstgegenstände für Dresden		
3309	d. 25 März	III. C. 170.	Derselbe	Herr Commerzienrath Thomsen Geschenk v. Gefäßen v. d. Goldküste.		
3310.	d. 3 Apr.	I. O. 176 I C. 780	Derselbe	Verschiedene Gegenstände.		
3311	d. 7 Apr.	I. F. 666. I E. 1368 bis 1369.	Derselbe	Verschiedenes		
3312	d. 9 Apr.	I Q. 1902. III Q. 82-100. VI. 592-594.	Derselbe	Verschiedene ethnographische Gegenstände aus der Sammlung des Gen. Prinz Liechtenstein		
3313	"	I F. 1958 bis 2006.	Derselbe	Verschiedene Alterthümer		
3314 u. 3315.	d. 10 Apr.		General Maj. v. V. v. Reister	Betreffend die in alten Gräbern gefundenen Skelette.		

Nro.	Datum	Actenst.	Nro des Catalogs	Adresse v. Briefstelle	Inhalt	Bemerkung
3316	d. 13 Apr. 58.			General Direktion v. Olfers	Zahlreiche Kapsenhagen mitgebrachten Alterthümer v. Herrn v. Forsyth. Felsenstein d. H. Schmidt.	
3317	d. 16 Apr.	I E. 1370 I F. 2007.	Derselbe	Verschiedene Künstgegenstände z. Rückgabe		
3318	d. 22 Apr.	I B. c. 142. 142. I C. 781. I E. 1371. 1372 I F. 2008-2010. I. O. 177. 178.	Derselbe	Verschiedene Künstgegenstände.		
3319	"	I B. 1903 bis 1904 (ethnogr.)	Derselbe	Ethnographica		
3320	d. 7 Mai.	I F. 2011.	Derselbe	Ethnographica.		
3321.	d. 11 Mai.	I. M. 237-243.	Derselbe	Ethnographica		
3322	d. 12 Mai.	IV A. 151-162 (ethnogr.)	Derselbe	Grönländische Gegenstände		
3323	d. 20 Mai.		Derselbe	Ethnographische Gegenstände, die mir vom Kunstverk. das Gen. Prinz Liechtenstein		
3324	"	I F. 2012 u. 2013.	Derselbe	Herr Ringelhaimer das Gypsmodell des Brunnens v. Adelsberg in Erfurt		
3325	d. 3 Juni.		Buchhändler	Verkauf über eine Partie Alterthümer und Schonen.	3328.	
3326	d. 9 Juni.	I D. 1905 bis 1907.	Derselbe	Einige slavische Bücher		
3327	d. 11 Juni.	II D. a. n.	Derselbe	Verk. von Nürnberger Bronzen und Nürnberg		
3328	d. 12 Juni	II. 3994 bis 4121.	Derselbe	Herr Bunsen verschiedene Alterthümer und ethnographische Gegenstände	3325.	
3329	"	I F. 2014	Derselbe	Herr Heinrich Gypsmodell Verpackung Rückgabe von Magdeburg.		

Nro.	Datum	Actenst.	Nro. des Catalogs	Adresse od. Briefsteller	Inhalt	Bemerkungen
3330.	16 Juni 1858.		Ethn. I.D. 1905 bis 1912.	General Prok v. Olfers	Einige Chinesische Gegenstände	
3331 u. 3332.	17 Juni.		II. 4132 bis 4132. I.C. 762 I.D. 336. I.E. 1373.	derselbe	Alterthümer v. Hissarlik	
3333.	23 Juni.		IV. 65. 66.	ders.	Geschenk. Zeichnungen von einer Bekleidung in einem Brunnen.	
3334	2 Juli.		I.M. 244-246 II. 2. a. c.	derselbe	Alterthümer Egyptische	
3335.	5 Juli.		I.A.b. 244. I.C. 763. I.E. 1374-1381. I.F. 2015-2020.	derselbe	Aegyptisch.	
3336.	6 Juli.		I.C. 134.	derselbe	Aegyptisch	
3337	8 Jul.		I.E. 1382.	derselbe	Aegypt.	
3338	17 Jul.		I.M. 247.	ders.	Aegypt.	
3339 u. 3340	28 Jul.		II. 4133 u. 4134.	derselbe	Nordamerikanische Alterthümer.	
3341	=		II. 4135 bis 4136.	derselbe	Aegypt.	
3342	=		I.F. 2021	derselbe	Gravirter Hirschschädel.	
3343 u. 3344	29 Jul.		I.A. a. 133. II. 2 a. p. I B. 1913 bis (Ehrm.) 1918.	derselbe	Verschiedene Gegenstände.	
3345	2 Aug.		I.C. 179 180.	derselbe	2 Steinmesser v. Neu Seeland	
3346	4 Aug.		I.M. 248	derselbe.	Strassburger Münzen	
3347 bis 3349	5 Aug.		I.B. 221-224 ethn. S. I.F. 2022 2023 I.C. 135.	derselbe	Verschiedene Gegenstände.	
3350	=		ethnogr. Mus. I.C. 1186 bis 1202.	derselbe	Gegenstände aus den Sandwichs Inseln.	

Nro.	Datum	Actenst.	Nro. des Catalogs	Adresse od. Briefsteller	Inhalt	Bemerkungen
3351.	6 Aug. 1858.		II. 4138 4139	General Prok v. Olfers	Zur Schädellehre verschiedener Menschenracen	
3352	10 Aug.		I.A.c. 143.	derselbe	Ein Reliquiarium aus Elfenbein	
3353	"		I. 2182 bis 2235. II. 4140 bis 4245.	derselbe	Die Sammlung des Dr. Herbst zu Calbe a. d. S. betreffend	3294.
3354	11 Aug.		I.E. 1383.	derselben	Inschrift auf d. Maria	
3355	16 Aug.		I.E. 1384. 1385.	derselben	Zwei Gewänder	
3356. u. 3357	23 Aug.		I. 2236 2237. I.E. 1386.	derselben	Verschiedene Gegenstände aus d. Alterthümern d. Fr. Sammlung.	
3358	24 Aug		II.A. a. 9	derselben	5 Urkunden mit Siegeln	
3359	"		I.E. 1387. II.C. 68.	derselbe.	Zwei Gewänder Gestickt	
3360 u. 3361.	26 Aug.		I.F. 2024 2025. II.A. p. 938 bis 940 II. 4246 bis 4249.	derselben	Gegenstände für verschiedene Sammlungen	
3362	27 Aug.		I.E. 1388 V. 597.	derselben	Hirschgeweihe	
3363	30 Aug.		I.E. 1389 - 1390.	derselben	2 ungarische Alterthümer Pferde und Messgewänder (Vermächtn.)	
3364	9 Sept.		I.E. 1391.	derselben	Gewänder und Zeichnungen der Frl. Schürtz, aus Ems.	
3365 bis 3368	4 Oct.		I.A.b. 245. 246. I.C. 784. I.E. 1392 I.F. 2026 bis 2029 I.S. 667 bis 671.	derselben	Verschiedene Geschenke	
3369 u. 3370.	7 Oct.		II. 4250 bis 4298.	derselbe	48 Zeichnungen v. 1 Bronzeschwert.	
3371	9 Oct.		V.C. 23.	derselbe	Eine Rolle Javanischer Zeichnungen	

Nro.	Datum	Acten-st.	Nro. des Catalogs	Adresse ad Briefsteller	Inhalt	Bemerkungen
3372	d. 13 Oct. 58.		I. E. 1393	Gymnasial-Direkt. v. Olfers.	sin Exemplare in Gemeinschaft mit Kuhnert	
3373 u. 3374	"		I. E. 1394. I. F. 2030 I. S. 672.	derselbe	verschiedene hinterlassene Gegenstände	
3375.	d. 23 Oct.		V. A. 251 bis 263.	derselbe	13 goldene Gefäße und drei Paar von Guatavita in Neu-Granada	
3376	d. 26 Oct.		II. 4299 bis 4373.	derselbe	Sammlung von mexikanischen Thon-Alterthümern von Herrn Professor Schmidt in Copenhagen erstanden.	
3377	d. 26 Oct.		I. S. 673. 674.	derselbe	2 Gefäße	
3378	d. 1. Nov.		I. M. 249 250.	derselbe	2 chinesische Münzen von Margarethe Jonas und Braunschweig.	
3379	"		I. D. 1919 I. C. 1203 1204	derselbe	verschiedene ethnographische Gegenstände	
3380.	"		I. F. 2031. I. M. 251. 252.	derselbe	Fortsetzung der Erwerbungen	
3381.	d. 2. Nov.		IV. 67–105.	derselbe	Sammlung von Gefäßscherben verschiedener alt-mexikanischer von Mainzer Händlern	
3382.	"		II. D. p. 943. 944.	derselbe	einen Thonkrug und 2 Figuren	
3383.	d. 5 Nov.		I. A. e. 44. I. C. 785–788. I. E. 1395. 1396 I. F. 1037–1048. I. M. 253–255. II. D. p. 945–957.	derselbe	verschiedene kleine Erwerbungen.	
3384.	d. 5 Nov.		I. 2238 u. 2239 II. 4374 bis 4376.	Frankfurter Regierungs-Präsidium in Trier. Präsidium in Trier.	überschickt einige in Trier gefundene Gegenstände und ein altes Schloß	3400.
3385.	d. 6. Nov.		I. C. 789. I. F. 2049 bis 2062. I. H. 166. 167. I. M. 256. I. N. 99. II. F. 164. 165. II. D. p. 958–961.	Gymnasial-Direktor v. Olfers.	verschiedene kleine Gegenstände.	
3386	"		V. B. 180.	derselbe	Skizzen, Handzeichnungen und Bogen und Pfeile in verschiedenen Formen.	

Nro.	Datum	Acten-st.	Nro des Catalogs	Adresse ad Briefsteller	Inhalt	Bemerkungen
3387.	d. 9 Nov. 58.		I. C. 1205 u. Ethn. Depot	Gymnasial-Direktor v. Olfers.	Indisches Götzenbild von Elephanten	
3388	d. 13 Nov.		IV. 106–109.	derselbe	Königl. Regierungs-Präsident. Alterthümer und einen Mainzer Medaillon	
3389	d. 22 Nov.		I. C. 790.	derselbe.	Indianischen Holzschwert.	
3390 u. 3391.	d. 25 Nov.		II. 4377 bis 4379. I. S. 2053.	derselbe	Alterthümer in Thon.	
3392 u. 3393.	d. 27 Nov.		I. 3340. II. 3380.	derselbe	Indianer mit Pferd bei Tyrnau b. Culm; u. Steinbeil von Brünn.	
3394	"			derselbe	Fortsetzung der Erwerbungen	
3395.	d. 6 Dec.		I. C. 1206 bis 1334. Ethnogr.	derselbe	Verschiedene Ethnographica und Varia.	
3396	"		I. S. 2055 bis 2057	derselbe	Drei Bronze-Dolch-Klingen.	
3397	d. 17. Dec.			derselbe	Sammlung, durch den Herrn Pfarrer Grellmann in Hainau in Schlesien zusammengebracht, welche Gegenstände mit Ausnahme des Steinbeils Gefäße zu sein scheinen.	
3398	d. 23 Dec.		I. E. 1397.	derselbe	Scherben von Thongefäßen und dem Antiquarium.	
3399 u. 3400.	d. 29 Dec.			Königl. Regierungs-Präsidium in Trier. Königl. Regierungs-Präsidium in Trier	Fabrikmarken römischer Gefäße. Schale mit Inschrift von dem Ufer der Mosel	3384.
3401	d. 31 Dec. 58.		I. F. 2058 I. C. 1827. 1828.	Gymnasial-Direktor v. Olfers	verschiedene kleine Erwerbungen	
3402	d. 3 Jan. 59			derselbe.	Gefäßscherben, Lehm, Schlacken und Knochen von Crossen a. d. Oder.	371.
3403	d. 13 Jan.			Kgl.	Fragmente eines Bronze-Schwertes von Schwetzin 1858.	

Nro.	Datum	Actenst.	Nro. des Catalogs	Adresse ad Briefsteller	Inhalt	Bemerkung
3404	d. 14 Jan. 1859.		I. S. 3059 bis 3076. I. O. 184. 185.	General-Vicarl. v. Olfers.	Empfehlung [illegible]	
3405	=				Für den Gouv. E. Schmidt in Kopenhagen empfehlende Empfehlungsschreiben	
3406	d. 26 Jan.			derselbe	übersendet die Diplome der Ehrenmitglieder der Gesellschaft	3397.
3407	=			der selbe	Bestellung in Anzeigen des an den verstorbenen Titel der Frau Professor Dr. Schmidt zu verleihenden	3409
3408	d. 3 Febr.			derselbe	Bekanntmachung der allgemeinen Versammlung der Mitglieder und des Vorstandes	
3409	d. 5 Febr.			derselbe	Rückkunft in Angelegenheit mit der sub 3407 gestellten Anfrage	3407. 3413
3410	d. 7 Febr.		I. S. 675. I. S. 2077.	derf.	Empfehlungsschreiben.	
3411 u. 3412	d. 9 Febr		I. C. 1235 I. D. 1930 II. 4381. 4382	derselbe	Empfehlungen.	
3413.	=			der selbe	Empfehlungsschreiben wie sub 3409 erhalten Rückkunft	3409 3303
3414	d. 16 Febr.		II. p. 962.	derselbe	Ein Diplom.	
3415	d. 22 Febr		II. p. 963–965.	derselbe	Diplom. Empfehlungsschreiben.	
3416	d. 25 Febr.		I. M. 257 bis 259.	derselbe	Empfehlungsschreiben Diplom und Visitenkarten.	
3417	d. 2 März 59.			derselbe	4 Empfehlungsschreiben von Schaubert und den Gesellschaften der Kirchen St. Petrus, St. Paulus, St. Andreas u. St. Simon	

Nro.	Datum	Actenst.	Nro. des Catalogs	Adresse ad Briefsteller	Inhalt
3418	d. 4 März 1859.		I. S. 2078 bis 2081.	General-Vicarl. v. Olfers	Einige Mittheil. Empfehlungsschreiben zweckmäßigen
3419	d. 5 März.		I. A. b. 347 I. S. 337.	derselben	Empfehlungsschreiben.
3420	=			Generl. v. Olfers	Empfehlungsschreiben eines Empfehlungsschreibens
3421	d. 16 März.			Generl. Vicarl. Dr. v. Olfers	Zurücksendung des Gutachtens. Gallerie Vorsteher Bericht die Bauverwaltung und den Architekten betreffend
3422	d. 30 März.		I. S. 3082 2083 I. M. 260.	derselben	Empfehlungsschreiben.
3423 u. 3424.	d. 6 Apr.		I. 3341 II. 4383 I. O. 186.	derselben	Empf. Schreiben.
3425.	d. 8 Apr.		II. p. 966–968.	derselben	Vom Diplom abdrücken
3426	=		I. 3242–3246 II. 4384 bis 4391.	derselben	Adressen und Empf. Schreiben.
3427.	=		II. p. 1. r.	derselben.	Abgesandte Diplome und Empfehlungsschreiben
3428. u. 3429	d. 11 Apr.		I. B. 238–238 I. C. 1236 bis 1245 I. D. 1921 bis 1940.	derselben	Empfehlungsschreiben. Visitenkarten. 3973.
3430	d. 12 Apr.		I. M. 261.	derselben	Empf. Schreiben, betreffend die K. K. österr. Gesandtschaft. Verleihung des Kronenordens Friedrich Wilhelm
3431.	d. 14 Apr.		I. S. 1398.	derselben	Empfehlungsschreiben.
3432	d. 18 Apr.		I. A. d. 196. I. C. 791. 792. I. E. 1393 bis 1414. I. S. 2064 bis 2070. I. S. 676. 677. I. X. 136–141. I. M. 262. I. O. 187. 188.	derselben	Empfehlungsschreiben Diplom und Visitenkarten. Seider in Nürnberg empfohlen.
3433	=		I. M. 263. 264.	derf.	Visitenkarten.
3434	d. 19 Apr.		I. S. 2091 2092	derf.	Zwei Empfehlungsschreiben, das 14te Jahrh.

Nro.	Datum	Actenst.	Nro. des Catalogs	Adresse od. Briefsteller.	Inhalt	Bemerk.
3435	d. 19ten Apr.		I.E. 1415.1416 I.F. 3093-2124 I.K. 142.	Generalcom. Vicar. v. Olfers	Anerbietungen hierher- gesandt aus München.	
3436	d. 20ten Apr.		I.O. 189 bis 191.	derselbe	einige Einsendungen	
3437	d. 23ten Apr.		II.A.p. 969 bis 973.	derselbe	d. Bayerischen	
3438	"		I.A.b. 248. I.C. 793. I.D. 338. I.E. 1417. I.F. 2125. 2126 I.G. 678-680 I.K. 143.	derselbe	verschiedene hierher- gesandte,	
3439	d. 2ten Mai.		I.F. 2127 bis 2128 I.G. 681.	derselbe	wegen.	
3440	d. 3ten Mai		I.D. 339-341.	derselbe	Inschriften	
3441	d. 5ten Mai		II. 4393 bis 4399.	derselbe	Erwerbung, bei Seelow gefundener Goldschmuck betr.	
3442	d. 7ten Mai			Von d. Direct. Prof. Wiggert in Magdeburg	Anfrage in Betreff der v. Werder-Nebelschen Goldschmuck Sammlung	3305.
3443	d. 11ten Mai.		I. 2247.	Generalcom. v. Olfers.	Abdruck Ihrer Zeitschrift, worin Münzen des Bischofs zu Lübeck gedruckt sind.	
3444 bis 3445	d. 14ten Mai.		I.C. 794. I.F. 2139 bis 2141 I.K. 144.	derselbe	verschiedene hierher- gesandt.	
3446	d. 16ten Mai		II.A.a.5.	derselbe	Eine Sendung von 97 Stück Münzen.	
3447	"			Von Dens.	Bezug nehmend auf Dens. d. Bibliothek zu Bidimmir. betr.: „der Goldfund bei Wolle",	
3448	20ten Mai.		I. 2246 II. 4400.	derselbe.	einige medal. Goldgefässe	
3449	6ten Juni		I.C. 795.796. I.D. 342 I.F. 2142 2143.	derselbe	verschiedene hierher- gesandt	
3450	10ten Juni		II. 4401 bis 4402.	Dens.	2 Bronzen nebst Bericht über Ortsberg i. Ruppinschen gefunden	
3451	d. 18ten Juni		I.D. 343 I.E. 1418. I.F. 2144-2149 I.K. 145.146. I.O. 193. II. 4403.	derselbe	verschiedene hierher- gesandte Münzen.	

Nro.	Datum	Actenst.	Nro. des Catalogs	Adresse od. Briefsteller	Inhalt	Bemerkungen
3452	d. 20ten Jun. 59		I.M. 365.366	Generalcom. Vicar. v. Olfers.	Zwei Krallenbeschläge Mittheilen.	
3453	"		II. 4404 bis 4405.	derselbe	Alterthümer bei Greifenhagen gefunden	
3454	d. 23ten,		IV. 110-116.	derselbe	Abgüsse verschiedener Alterthümer und Handzeichnungen zu Mainz	
3455	d. 23ten Juni			Buchhandlung	Anerbieten mit Zurücksendung von 10 Bayerischen Münzen von Prof. Beigelzki in Zofingen	
3456	d. 24ten Jun.		II.A. a.t.	derselbe	Genehmigung d. Ankaufs u. Übersendung	
3457 bis 3458	d. 6ten Juli		I.C. 193. I.F. 2150 bis 2151. I.C. 797	derselbe	verschiedene hierher- gesandte Münzen	
3459	d. 27ten Juli		II.A. a.u.	derselbe	Sinn und Bedeutung d. Wortes Bayerischen betr.	
3460	d. 2ten Aug.		I.E. 1419.	derselbe,	ein Anerbieten, gefunden von Feldern bei Koppe	
3461	d. 4ten Aug.		II.A.p. 974 bis 976.	derselbe	3 Bayerische Münzen d. 6ten Jahrh. Barnestedt; Geschenk von Gr. Lappenberg	
3462	d. 5ten Aug.		II.A.a.v.	derselbe	Erwerb einer Bayerischen Münze v. J. Kreitmayr in München	
3463	d. 8ten Aug.		I. 2249 bis 2254.	derselbe	Fibel bei Sagan und Schreiben	
3464	d. 12ten Aug.		I.M. 367 bis 372.	derselbe	Einsendung alter Schmuckgegenstände	
3465	d. 13ten Aug.		II. 4406.	Dens.	Münze bei Kuskram gefunden, eine Fälschung.	
3466 bis 3467	d. 23ten 24ten Aug.			Gebrüder v. Schaumburg	Erbvertrag mit Bestätigung des Herzogs Wilhelm v. Bayern	3492.
3468	d. 24ten Aug.		I.E. 1420 I.F. 2152	Generalcom. v. Olfers	Gute Aufnahme in die k. Münzsammlung.	
3469	d. 29ten Aug.		I.K. 147.	derselbe	Inschriften (einige Münzen)	

Nro.	Datum	Actenst.	Nro. des Catalogs	Adresse d. Briefstellers	Inhalt	Bemerkung
3470	31 Aug. 1859.		II.a.w.	Hr. v. Gumm. Vicepräs. v. Olfers	Belobung wegen Ankaufs von Bürde'schen Alterthümern. v. Bielecki'sche Sammlung.	
3471	9 Sept. 59.		"	derselbe.	Betreffend einige Erwerbungen für Ethnologie, wie über die Grönlandsammlung.	
3472	14 Sept		IV.B. 385 u. 386.	derselbe	Reisen Gymnastrinds und Costa Rica in Landwirthschaft.	
3473	30 Sept.		I.M. 373.	derselbe.	Im ~~Verfolg~~ Anzeige d. Leonhard Thurneisser von 1578. ~~(Eigenhändiges Schreiben)~~	
3474	13 Oct		I.F. 2153 I.M. 374. I.E. 1431.	derselbe	Verschiedene historische Gegenstände.	
3475	22 Oct.		I.D. 1941.	derselb.	Ein chinesisches Feuerwerk-Buch	
3476	26 Oct.		I.C. 798–801 I.E. 1422 I.F. 2154.	derselb.	Verschiedene ethnologische Gegenstände.	
3477	29 Oct.		II. 4407 bis 4416.	derselb.	Einige Bereicherungen z. Sleinitz d. Kopenick'schen Alterthümer. Schenkung.	
3478	7 Nov.		II. 4417.	derselb.	Einen Nachtrag Weinsorten betr. Beschreibung geschenkt.	
3479	10 Nov.		II. 4418.	derselb.	Granitsäule betreffend.	
3480	12 Nov.		II.B. p. 977 bis 982.	Gymnasial-Rector Dielitz	Einige Geschäftssachen betreffend.	
3481	14 Nov.		II. 4419.	Gymnasial-Director	Einen geschenkten Brustschild	
3482	18 Nov.		II.a.x.	derselbe	Zwei Siegelabdrücke d. Urkunden	
3483	25 Nov.		II. 4420 bis 4422.	derselbe	Schenkung einer goldenen Armspange (?) d. Carthaus im R. d. Danzig gehörend.	
3484	1 Dec.		II. 4423.	derselbe.	Einige Bronze Siegel	
3485	2 Dec.		II. 4424 bis 4431.	derselbe	Einige Bronzen, Antiquitäten, Siegel Petschaft u. einige geschriebene Siegel.	

Nro	Datum	Actenst.	Nro d. Catalogs	Adresse d. Briefstellers	Inhalt	Bemerkung
3486	31 Dec. 59		I.F. 2155.	Gymnasial-Direct. v. Olfers	Ein geschenktes Dreschschilling aus Nürnberg	
3487	"			derselbe.	Einige Bronzen, Siegel, Petschaft, Schmuck-Sachen, Siegel betreffend	
3488 bis 3489	31 Dec.			derselbe	Verschiedene Bronzen, Siegel, Petschaft betreffend	
3490 bis 3491	"			derselbe	Reisen Schweinfurth's Nro 3487.	
3492	31 Dec.			Hr. Legations-Rath v. Schlagintweit, Dresden	Einige Bronzen u. Alterthümer.	3467. 3495
3493	20 Dec.		II. 4432.	Gymnasial-Direct. v. Olfers	Eine silberne Denkmünze auf d. Herzberg'schen Bund, gefunden	
3494	3 Jan. 1860.		VI. 598–604	derselbe.	Einige ethnographische Gegenstände aus Australien, d. Herr v. Blandowsky aus Ostindien mitbringt.	
3495	5 Jan.			derselbe.	Die Antwort des Oberpräs. v. Schleswig.	3492.
3496 bis 3498	7 Jan.		I.B. 339 bis 342 II.B. 85 I.F. 2156	derselbe	Einige Bronzen, Alterthümer, Gold, Petschaft, Siegel betreffend.	
3499	10 Jan.		I.C. 1276.	derselbe	Einige Geschenke aus Java und Indien	
3500 bis 3501.	14 Jan.			wie oben.	Verschiedene Gegenstände, Gefäße, Waffen, Gallerie, Bronzen, Morgenrath	
3502	16 Jan.		III. S. 21.	derselbe.	Ein altertümliches Schloß, Schlüssel und Schwert	
3503	17 Jan.			derselbe	Betreffend die Verpflichtung des Siegel-Bewahrers Schlosser	3413.
3504	18 Jan.		II. 4433.	Hr. derselbe	Einige Bronzen aus dem Geschenk einer Bronze aus Berlin, im Carthäuserhause gefunden, Siegel betreffend.	

Nro.	Datum	Actenst.	Nro. des Catalogs	Adresse u. Briefsteller	Inhalt	Bemerkungen
3505	d. 20 Jan. 1860.			Gen. Gouvernement d. Rheinprov. d. v. Olfers	Empfehlung des Kindes Hermann Wigandt v. Feldau. Führer d. Adressaten d. Gymnasium zu	3531.
3506	d. 24 Jan.			Ebendenselben	Immerwährender Kalender pro 1859.	
3507	d. 28 Jan.	I. E. 1423.	desselben		Immatriculation des Johann Gebhard aus Konigshütte	
3508 bis 3509	do.	VI 609–667. I. C. 1377–1378. Edm. I. B. 1973–1977. Edm.	desselben		Bestallung d. Schiffsmannschaft Expedition nach Australien u. Afrika, bez. Kinde-	3505.
3510	do.	II D. a. y.	desselben		Immatriculation von c. 662 Bayr. Adelichen von J. Kreitmayr in München.	
3511	d. 4 Febr.	I. C. 1379–1380. Edm.	desselben		2 Immatrikulationen Hermann Friedrich Ph. Z. v. Zimmern Friedrich Wilhelm	
3512	d. 11 Febr.	I. D. 1946. Stuttg.			Immatriculation des Johann Ludwig Schenk	
3513	d. 17 Febr.	I. G. 682.	desselben		Immatriculation des Hans v. Berlepsch a. Gronau Frankfurt	
3514 u. 3515.	d. 20 Febr.	I. E. 1434. I. C. 1971–2074.	desselben		Immatriculation des Johann Christoph Schenk zu Winterstetten in Immatrikulationsbuch	
3516	d. 3 März.	I. E. 1425.	desselben		Immatriculation des Johann Ludwig Schenk 1572.	
3517 u. 3518.	d. 6 März.	I. C. 205. IV. C. b. 12–20.	desselben		Immatriculation des Heinrich Schenk von Heiligenberg	
3519	d. 9 März.	II. 4434.	desselben		Immatriculation des Johann Jakob Schenk von Castell.	
3520.	14 März	II. 4435–4466.	desselben		Immatriculation des Johann Ludwig Schenk zu Castell in d. Gr. Rheingau	3534.
3521	d. 17 März.	II. 4469–4471.	desselben		Immatriculation des Hans Christoph v. Troschke auf Owinsk.	

Nro.	Datum	Actenst.	Nro. des Catalogs	Adresse u. Briefsteller	Inhalt	Bemerkungen
3522 u. 3523.	d. 22 März 1860.		I. 3255–3257. II. 4472. III. 410–417.	Gen. Gouvernement d. Rheinprov. v. Olfers	Immatriculation des Adam Ulrich	
3524	d. 23 März.		I. M. 375. 68 347.	desselben	Kallenbachsche Matrikel von Gymnasium in Würzburg, Nürnberg u. Weissenburg in Franken	
3525	d. 27 März		II. 4473–4474.		Empfehlungsschreiben des Immatriculanden von 2 Professoren.	
3526	d. 3 Apr.	I. E. 1426–1429. I. F. 3157–3163. I. C. 198. I. M. 370–380. I. C. 266.	Gen. Gouvernement d. Rheinprov. v. Olfers		Immatriculation des Hieronymus Schenk zum Immatriculirten	
3527	d. 3 Apr.			desselben	Immatriculation des Johann Wilhelm Schenk v. Stauffenberg zu Immatriculirten, Adelung. zum Universitätsbesuch und die Wiener Matrikel	
3528.	d. 4 Apr.		II. 4475.	desselben	Immatriculation des Johann Ludwig Schenk Edelherrn zu Limpurg ad II. 1718. 1719.	
3529	d. 5 Apr.		I. G. 683.	desselben	Immatriculation des Johann Friedrich v. Gemmingen	
3530	d. 11 Apr.		I. 3258–3261.	desselben	Immatriculation des Johann Christoph Schenk von Schlesien	
3531	d. 18 Apr.		I. 3294–3329. II. 4727–5180.	desselben	Empfehlungsschreiben des Johann Ludwig Schenk Edlen von Limpurg Immatriculirten Adelsdiplom.	3505.
3532	d. 19 Apr.		II. 2. a. z. I. F. 3164 bis 3168.	desselben	Immatriculation des Johann Christoph Schenk von Winterstetten	
3533	d. 21 Apr.		I. 3262 bis 3262 II. 4476 bis 4667.	desselben	Immatriculation des Hieronymus Schenk von Stauffenberg des Bodensee Johann Caspar Schenk zu Wangen matric.	
3534	d. 26 Apr.		II. 4665.	desselben	Empfehlung des Johann Ludwig Schenk Edlen von Limpurg	3520.
3535	do.		I. E. 1430.	desselben	Immatriculation des Johann Christoph Schenk v. Castell	
3536	d. 27 Apr.		I. A. b. 329.	desselben	Immatriculation des Johann Christoph Schenk (Bürgschaft)	
3537	d. 28 Apr.		III. C. 171.	desselben	Immatriculation des Johann Ludwig Schenk Edlen von Limpurg	
3538	d. 7 Mai.		I. F. 3169. I. A. e. 45.	desselben	Immatriculation des Johann Christoph Schenk von Winterstetten	

Nro	Datum	Actenst.	Nro. des Catalogs	Adresse u. Briefsteller	Inhalt	Bemerkungen
3539	d. 9ten Mai 1860.		I. B. 343	Gemeinde Vorst. d. v. Elsters.	für Ihren Kirchspiel Schenkungen.	
3540 u. 3541.	d. 10ten Mai			Kirchenrath in Wenigenjena	Empfehlung der Pfarrwittwe Gallandi hier.	
3542	d. 10ten Mai.		I. F. 2170.	derselbe.	Allerhöchste Entschließung für 17 Zöglinge.	
3543	d. 21ten Mai		I. E. 1431.	derselbe.	für Verwendung Stipendium	
3544	d. 22ten Mai		II. 4669 bis 4688.	derselbe	Rechnungen über Beiträge aus Ungarn.	
3545	do.		II. 4689.	derselbe	für Kirchenplatz Buch von der Pfarrwittwe Elsterberg	
3546 u. 3547.	d. 24ten Mai		I. F. 2171 bis 2173.	derselbe	Zeugniß Hülfsgeistlichen	
3548	d. 14ten Jun.			derselbe	Testament weil. bei Lausa i. N. Barmenitzer. gestorbenen Gastwirthin Hochstetter	
3549	d. 19ten Jun.		I. F. 2174, 2175.	derselbe	Zeugniß Pfarrschreiber	
3550	do.		III. F. 23–31.	Engel.	Brief d. Dr. H. Barth über Central-Africa	
3551	d. 30ten Jun.		I. A. b. 250. I. A. e. 46. I. C. 802–808. I. E. 1433. 1439. I. F. 2176. 2177. I. M. 281. 282. I. O. 207.	derselbe	Verschiedene Rescripte d. Min. d. K. v. Minckwitz Zahlungen, Gesuche.	
3552	do.		I. C. 1261 (Aufgeb.)	derselbe	Aufgebot Schützenhauptmann Meyer in Leipzig.	
3553	d. 28ten Jun.		II. A. 166.	derselbe	Ausschreiben, gestiftete Erbrechtl. Friedrich Wilhelms III. Gedächtn. d. Gymn. in Freiberg.	
3554	d. 3ten Juli		II. 4690.	derselbe	Zeugniß bei Pfarrer Fürchtegott Leberecht Hempel.	
3555	d. 6ten Juli		I. F. 2178.	derselbe	Entlassung Pfarrers in Zeitz zu Pfarrer in Thum. Gottfried Ehrenfried Reichen 1870.	

Nro.	Datum	Actenst.	Nro. des Catalogs	Adresse u. Briefsteller	Inhalt	Bemerkungen
3556	d. 9ten Juli 1860.		I. 3382 II. 4691–4694	Gemeinde Vorst. v. Elsters.	Zeugniß bei Predigt v. Pfarrer Friedrich Gotthelf Wilhelm Lochner gestandenen Pfarrkandidaten	
3557.	d. 11ten Juli.		II. 4695.	derselbe.	für Lehrer Predigt zur Erlangung der Pfarrstelle in Neustadt b. Danzig gestanden.	
3558	d. 14ten Jul.		I. 3384–3393 II. 4696–4699	derselbe.	Prüfungen bei Pfarrer Gallenau gestandenen Candidaten	
3559	d. 16ten Jul.		I. E. 1434.	derselbe	Zeugniß Pfarrer Zimmermann	
3560	d. 21ten Jul.		II. 4699 4700.	derselbe.	Zeugniß d. Nachgelassenen d. verstorbenen Pfarrers Gallenau	
3561	d. 25ten Jul.		II. I. E. 1435.	derselbe	Zeugniß Pfarrer	
3562	—		I. E. 1436. I. F. 2179.	derselbe.	Empfehlung Pfarrer	
3563	d. 9ten Aug.		II. 4701	derselbe.	Confirmation Pfarrer.	
3564	d. 10 Aug.		II. 4702 bis 4704.	derselbe	3 Zeugnisse über Lehrer	
3565	—		I. M. 283 bis 285.	derselbe	3 Hallenbachische Stipendia	
3566	d. 20 Aug.		I. F. 2180 bis 2182.	derselbe	Zeugniß d. Lehrer über Antigonarium Fürstenschule Grimma	
3567	d. 22 Aug.		II. 4705 bis 4723.	derselbe	Rechnungen über Pfarrwittwen Stipendien	
3568.	d. 25 Aug.		II. 4724 bis 4727.	derselbe	Confirmation Halberstadt	
3569 u. 3570	d. 31 Aug.		I. F. 2183 u. 2184 II. 4728.	derselbe	Zeugniß d. Hülfsgeistlichen v. Izig Entlassung Abschrift über Zeugniß Lehrer aus dem Antigonarium	
3571	d. 5 Sept.		I. E. 1437.	derselbe	Confirmation Pfarrer.	
3572 u. 3573	d. 29 Sept.			derselbe	Zeugniß Lehrer, Entlassung d. Pfarrstipendiaten b. d. Gallenauischen Stiftung (derselbe empfiehlt) d. für Immanuel gestiftete Stipendium.	
3574	—		I. F. 2185. (214/60)	derselbe	Examen Candidat aus Dresden.	

Nro.	Datum	Actenst.	Nro. des Catalogs	Adresse u. Briefsteller	Inhalt.	Bemerkungen.
3575	d. 4 Oct. 1660.		I. Q. 1949	General Wrangel v. Olfers.	Schwedisches Privilegium für Wismar.	
3576	d. 11 Oct.		II. 4729 bis 4734.	derselbe	Hofstaat der in Ungarn gefangenen Gräfin v. Pilbourbleu Prinzessin. (vgl. 1948).	
3577	d. 13 Nov. 60.			Kön. Kanz.	Empfehlung einer Viola Bardone	
3578	d. 21 Nov.		I. O. 206.	derselbe	Bestätigung eines Gnadenbriefes des Burggrafen v. Hohenzollern, Friedrich v. Nürnberg, für Albert v. Brandenburg 1649	
3579	d. 23 Nov.		I. E. 1438.	derselbe	Einmischung in Hessen-Cassel.	
3580	d. 24 Nov.		I. O. 209.	derselbe	Einwilligung in Heirath.	
3581	d. 29 Nov.		II. 4735, 4736.	derselbe	Baronialbrief für Hans von Fitzthum	
3582 u. 3583	d. 7 Jan. 1861.		I. E. 2186 II. B. 982-985 II. 5159-5161, 5181-5183.	General Prinz Vieliz	Verschiedene Berichte über Bildung, Ausrüstung, Verpflegung und Bekleidung der Truppen. Vorschläge.	
3584	26 Jan.		II. 658	General-Lieut. v. Olfers	Kinn Verschanzung von Lemberg-Pinsk.	
3585	d. 28 Jan.			Kön. Kanzlei	Hofstaatsbericht pro 1860	
3586	d. 5 Febr.		I. C. 809	derselbe	Für Bradtfisch mit gypsirten Beinen	
3587	d. 7 Feb.			Landgräfl. Amt Kirchenbuch z. Münchenberg.	Abgabenverhältniß Unterthanen Volkersheim Kinder in Kay. bey Frankfurth a/O.	
3588	d. 11 Feb.				Schreiben über die Kriegsverfassung Preußens. Truppen Angeschwerden, Cuirassiere, Finnland, Kriminal-Kanzlei.	
3589	d. 15 Feb.		I. M. 266.	General-Lieut. v. Olfers	Für gnädigen Orden nebst Urkunde u. Gratulations-Schreiben Anerbieten u. Schwarzenberg d. 13 Febr.	
3590	d. 21 Feb.		I. E. 1439, 1440.	derselbe	2 Offiziere in Danzig.	
3591	d. 19 März		I. M. 387 u. 386.	derselbe	2 Kollenbach'sche Mündel aus Gellenhausen in Braunschweig.	

Nro.	Datum	Actenst.	Nro. des Catalogs	Adresse u. Briefsteller	Inhalt.	Bemerkungen.
3592	d. 18 März 1861.		II. 5184-5187	General-Lieut. v. Olfers	Bildung Polnischer Truppen.	
3593	d. 25 März		I. A. c. 144.	derselbe	Armen Gefangenen in Spandau. mit Verpflegungen, die bis auf die Regierung Carl II. Sohn (1660) dauern.	
3594	d. 27 März		II. B. 387 u. 388.	derselbe	Zwei Briefe v. mütterlichen m. Jenka, Chippewais, über Chippewais	
3595	d. 6 Apr.		I. F. 2187.	derselbe	Ein Schreiben gutsherrliche mit Gesuch v. Bilbao, sein verstorbener Vater (17.-18. Jahrh.) (Zeichnung des Generals)	
3596	d. 10 Apr.		II. 5198. 5199.	derselbe	Bestätigung v. zahlreichen Besitzungen Klingen b. Wetzlar (Reichsfreiherr) gestiften (Gesuch des Eckart z. Wetzlar).	
3597 u. 3598	d. 17 Apr.		I. E. 1441. I. C. 810.	derselbe	Empfehlung in gnädigster Weise. Gesuch des Gallenwirthes Koch u. Einmischung von Graf Hofstaat des Bischofs Affinger	
3599	d. 20 Apr.		I B. 344 I Q. 1950 bis 1957.	derselbe	Kleider-Hofstaat und Affairen	s. Minutolisch Verz.
3600 u. 3601.	d. 23 Apr.		I M. 289-305 I F. 2188 bis 2213.	derselbe	Hofstaat u. Dienerschaft d. Kleinodien	s. Vgl.
3602	d. 14 Mai.		I E. 1442. I A. 149-150 I N. 100. 101.	derselbe	Bibl. v. Minutolischen Fideicommiß verschiedene Kunstgegenstände	s. Vgl.
3603	d. 28 Mai.		II B. 389.	derselbe	Todtenklage mit (Grallen) Lorbeer eines verwundeten Indianers.	
3604	d. 29 Mai			Kön. Kanz.	Schreiben wegen Entwurf von 3606 päpstlichen Breyen an Hofstaat Regierung.	
3605	d. 30 Mai.		I. E. 1443.	derselbe	Für Bezeugung Beileid an d. Tode des Mundschenk Friedrich v. Brandenburg.	
3606	d. 1 Juni			an den Hofstaat Regierungsrath z. Fürstenwalde	Anerbieten in Betreff der Päpstl. Breyen.	3604.
3607	d. 17 Juni.		V. C. 24-26.	General-Lieut. v. Olfers.	Tausch v. Pferden mit Peregrinay	
3608	d. 24 Juni		I. C. 1282-1284	Kanz.	Vom Indischen Gesandten v.	

Nro.	Datum	Actenst.	Nro. der Catalogs	Adresse u. Briefsteller	Inhalt	Bemerkung
3609 u. 3610.	d. 3 Juli 1861.		III C. 172. IV. 117.	Gouverneur Viscount v. Olfers	Sendet Herr Edward Thomsen a. Bangkok 3 Stück und Quittung über 1 Kiste Cartonschrank	Zu 3: Das Original Kopenhagen die Nro. 8170
3611	–		IV. C. a. 225. 226.	wegen	Über Costa-Rica wenige Gegenstände	
3612	d. 4 Juli.		I M. 303.	derselbe	Sein Bild in Bethanien: Maria mit Auferstandenen Jesus u. Johannes	
3613	–		I A. b. 351.	derselbe	Basaltstein mit Inschriften, wenig	
3614	d. 10 Juli.		I 2330. II. 5200.	derselbe	Sendung von Gebeinen aus Peru, Quichua, Aymará und Puquina Vocabularien	3641.
3615	d. 12 Juli.		V. A. 364–394.	derselbe	Über Reise in Surinam 1850 gesammelte Gegenstände	
3616 u. 3617.	d. 16 Juli.		III B. 290. IV A. 295. IV. 118–146.	derselbe	Geschenk von verschiedenen Alterthümern, Münzen, Mineralien, Muscheln, Thieren, Pflanzen, Schmetterlingen, Käfern, Vögeln, Eiern, Nestern, Geräthschaften	
3618 bis 3620.	d. 17 Juli		II B. 86–88. II C. 69–78. IV. 2214–2219. II. C. b. a. u. bb.	derselbe	Über der B. Friedländerschen Sammlung angekaufte, ethnographische Gegenstände, Waffen, Schmuck, Kleidungsstücke, Vögel u. Alterthümer	
3621	d. 19 Juli.		I. 2331. II. 5201–5207.	derselbe	Alterthümer aus d. Reg. Bez. Posen	
3622	d. 20 Juli.		I E. 1444 bis 1463.	derselbe	Gemälde aus der v. Minutoli'schen Sammlung.	
3623 u. 3624.	d. 22 Juli.		II. 5205–5210. II. 5211–5218.	derselbe	Alterthümer aus dem Nachlass Barnim Heinrich u. aus der Sammlung von Ulm	
3625	d. 26 Juli.		I B. 245–249. I C. 1245–1266. I E. 1955–1959. II. 29–44. III. C. 173–185. V. A. 296–301. VI. 659. 669.	derselben	Aus dem Nachlass Carl Ritter's eine Anzahl ethnographischer Gegenstände.	
3626	d. 26 Juli.		I C. 1301 bis 1307.	derselbe	Holzarbeiten von der Insel Java.	
3627	d. 27 Juli.		II B. b. c.	derselbe	Sammlung von Vögeln aus Russisch Mongolei.	

Nro.	Datum	Actenst.	Nro. der Catalogs	Adresse u. Briefsteller	Inhalt	Bemerkung
3628.	d. 29 Juli 1861.		II 5219 u. 5220.	Gouverneur Viscount v. Olfers	Zwei bei Gibben mit Inschriften versehene Backsteine	
3629	d. 1 Aug.		I B. 1960 bis 1981.	derselbe	Mehrere aus dem Nachlass des Legden verstorbenen Gegenstände aus Japan	
3630	d. 5 Aug.		I E. 1464 bis 1467.	derselbe	Alterthümer in Bronze, Gyps aus Ulmer Nachlass	4109.
3631	d. 9 Aug.		I E. 1468.	derselbe	Gypsabgüsse einer mexikanischen Statue mit Holzumhüllung, Geschenk d. Baumeisters	
3632	–		I. F. 2330 II. C. 79–80.	derselbe	Verschiedene Einsendungen	
3633	d. 13 Aug.		I B. 1982 III. E. 9.	derselben	Zwei ethnographische Gegenstände von Z. v. Braunschweig	
3634	d. 22 Aug		I O. 310.	derselben	Ein [illegible] Kreuz	
3635	d. 26 Aug.		II. 5331.	derselben	Einige Beidahme Geräthe, Werkzeuge von Ton	
3636	d. 25 Oct.			Auctor.	Verzeichniss von Gemälden.	
3637	d. 4 Nov.			von Dem.	Verzeichniss einer von der Prinzessin Hülsdorff angekauften Sammlung ethnographischer Gegenstände	3640.
3638	d. 7 Nov.		II. 5222.	derselben	Eine Münze, bei Belzig gefunden	
3639	d. 9 Nov.		I F. 2221.	derselbe	Ein ägyptisches Todtenbuch	
3640.	d. 12 Nov.			Auct.	Ein Geschenk der Prinzessin Hülsdorff in Berlin, enthaltend Orphica picta	
3641	d. 20 Nov.		II. 5223 u. 5224.	derselben	Gebeine, gefunden bei Bamberg	3614.
3642	d. 21 Nov.		VI. 661. 662. II 2. p. 986.	derselben	Mexikanische Gemälde u. ein Todtenkopf.	
3643	d. 25 Nov.		I F. 2222.	derselben	Alte Bronze-Gemälde und allerlei Kleinigkeiten in Gyps.	

Nro.	Datum	Actenst.	Nro. des Catalogs	Adresse u. Briefsteller	Inhalt	Bemerkung
3644	d. 25 Nov 1861.		II. 5225	Hptmann v. Olfers	Fisch-Ausgrabungen in Grimnitz Bruchgraben und Pfingsten bei Radewick betreffend	
3645	d. 29 Nov.		II. 5226	do.	Sendung von Alterthümern, Schmucksachen &c. Hr. Volz in Pummelsburger Kreise betreffend	
3646	d. 3 Dec.		III. 204 fol. 306.	do.	Geschenke d. Herrn von Minutoli und der v. Minutolischen Familie	
3647	d. 6 Dec.			do.	Ein Astrolabium von Erasmus Habermel (a. Augsburg).	
3648	"		I E. 1469 bis 1741.	do.	Inventarisirung der aus der v. Minutolischen Sammlung zu Liegnitz angekommenen Gegenst.	
3649	d. 31 Dec.		I E. 1742. II C. 211-215.	do.	Ein Alterthum Schenk d. d. Schloss Gerhausen d. d. Bildhauer Dr. Carl Mayer in München.	
3650	d. 6 Jan. 62.		II. 45-51.	do.	Von Z. Saul in Cöslin dappische Fischereiverhältnisse betreffend	
3651	do.		II. 5227.	do.	Sina b. Castrop und Fürstl. Fürstenberg'sche Domainen	
3652	do.			Hptmann v. Olfers	Einsendung eines Urkunden-Abdrucks über Grundbesitzungen hinterpommerscher Feldmarken.	4202
3653	9 Jan.		II. 344. 345 I C. 216-220.	do.	Die von der v. Minutolischen Sammlung	
3654	11 Jan.		II. 5226.	do.	Alterthümer und Schmuck d. Mängin befindend bei Wongrowice Kr. Znin Provinz Posen	
3655	d. 15 Jan.			Prof. Hensel	Einsicht über die in Vornau entdeckten Feuersteine Beile	3657
3656	d. 20 Jan.		I S. 684.	Derselbe	Carrer Verkauf u. Ausgrabungen und der Besitz des Guido Pieni.	
3657	d. 22 Jan.			Prof. Hensel v. Sagern in Heidelberg	Empfang der Einsicht der Vornauer Beile.	3655.
3658	d. 28 Jan.			Dr. Hptmann v. Olfers	Ausgrabungsbericht vom Juli 1861.	

Nro.	Datum	Actenst.	Nro des Catalog	Adresse u. Briefsteller	Inhalt	Bemerkung
3659	d. 28 Jan. 62		V. A. 302-304.	Hptmann v. Olfers	Einsendung von Gypsabgüssen der Indianer von Neu-Granada betreffend	
3660	1 Febr.		I. E. 1743-2042	do.	Einsendung d. Königl. Gewehre und der v. Minutolischen Sammlung betreffend	
3661	d. 4 Febr.		I. E. 2043-2117.	Derselbe	Angelegenheit aus der v. Minutolischen Sammlung	
3662	d. 24 Febr.		II. 5229	Derselbe	Einsendung d. Urkunde über Bauernverhältnisse, Gerichtsbarkeit des Abts Amelung Cochius	
3663	d. 17 Febr.			Hptmann v. Strachwitz in Nordhausen	Betreffend Einsendung eines Fundes von Cathargna v. Bora Feuersteingeräthen	
3664	d. 24 Febr.		I 2333-2335 II 5230-5238.	Hptmann v. Olfers	Alterthümer aus dem Pfahlbau bei Wangen am Bodensee.	
3665	d. 25 Febr.		I E. 3223.	Derselbe	Einsendung eines Fundes von Feuersteinbeilen &c. aus d. Torfmoor bei Potzlow unfern Prenzlau mit Anfrage über Herkunft und Bedeutung.	
3666			II. 5239			
3667	d. 17 May		I E. 3136.	Derselbe	Geschenk des Landraths Friedrich v. Gruner aus Danzig	
3668	d. 25 May		I. E. 3139 bis 3265.	Derselbe	Empfangs-Anzeige einer Sendung aus der v. Minutolischen Sammlung	
3669	d. 1 Apr.		VA. 305 306.	Derselbe	Uebersendung v. Steinzeug aus Columbien Chiriqui und Venezuela	
3670	d. 4 Apr.		II. 5240 bis 5244.	Derselbe	Funde aus Pfahlbauten b. Wangen am Rhein	
3671				Prof. Heinrich v. Sagern	Uebersendung des Inventars der Vornauer Funde.	3657.
3672	d. 8 Apr.		I. 2236	Hptmann v. Olfers	Einsendung eines Gypsabgusses einer Bronze-Fibel aus der Mark Brandenburg — aus Freckleben bei Anhalt.	
3673	d. 11 Apr.		III. B. 32-40 III. B. 14-25.	Derselbe	Zum Tausch Caroline Herr Ethnographica aus Algier, der Sahara u. dem Sudan	
3674	d. 14 Apr.			Derselbe	Einsendung eines Fundes von Feuersteinbeilen aus d. Torfmoor bei Potzlow Kr. Prenzlau d. Herrn Dr. Förster	2667.

Nro	Datum	Actenst.	Nro. des Catalogs	Adresse u. Briefsteller	Inhalt	Bemerkung
3675	d. 26ten Apr. 1862		W.C.a 227–229	K. Kgl. d. Gen. Lieut. Dr. v. Olfers.	Mongolischen Alterthümer und drei Münzen v. Rubinat abgegeben.	
3676	d. 22 Mai.		I.C.1308 bis 1311.	dsgl.	Gegenstände aus den Inseln von Indonesien erworben	
3677.	d. 5 Juni		II. 5245 u. 5246.	Prof. Kuhn	drei versilberte Cochim Dreetze als Geschenk des Rom. Quartzringes	
3678	d. 21 Jun.		I. 2337. II. 5247 u. 5248.	Gen. Lieut. v. Olfers	Fundsachen in Nieder Barnimow Kreutz Angermünde bei Feldberg in Uckermark	
3679	=		I.E. 3266 bis 3266.	dsgl.	Einige Gegenstände aus Gold Silber und Bronze.	
3680	d. 25 Jun.		I. 2336 bis 2362.	derselbe	Münzen aus dem Briefwechsel des Dr. Kirchner in Feldberg in Uckermark.	
3681	=		I.A.d. 199.	derselbe	Ein Hünenbeil aus dem Besitze des Pr. Lieut. Wiggert in Feldberg.	
3682	d. 26 Jun.		I.B. 346. I.E. 2269–2271 I.G. 685 I.H. 168.169 I.M. 307–309.	derselbe	Bronzebilder und Torso v. Prinzessin Charlotte	
3683 bis 3684.	d. 10 Jul.		I.G. 3374. I.K. 154 I.E. 2372 I.M. 310.	derselbe	Hünengräberfunde mit Urnen, Waffen Instrumenten und Gefäßen v. Prinzessin Charlotte	
3685	11 Jul.		I.E. 2373 I.B. 347–349 I.G. 686.	dsgl.	Geschenke v. Prinzessin Charlotte aus Potsdam	
3686.	d. 22		II. 5249	derselbe	Geschenke aus dem Pfahlbaue	
3687	d. 1 Aug. 62.		I.K. 155.	derselbe	Ein Horologium von 1574 angekauft von Hamburg Cole	
3688	d. 9 Aug.		II. 5250.	dsgl.	Zwei Bronzen aus Granitz b. Oranienburg geschenkt, Geschenk d. Lieut. Boette.	
3689	d. 26 Aug.		I. 2363.	derselbe	Steingeräthe b. Volkmarsdorf Kreis Eisleben geschenkt	
3690	d. 28 Aug		II. 5251.	dasselbe	Bronzegeräthe aus Rain bei Travemünde i. Holstein geschenkt.	

Nro.	Datum	Actenst.	Nro. des Catalogs	Adresse d. Briefsteller	Inhalt	Bemerkung
3691	d. 2. Sept. 1862.		I.C. 1312 bis 1339.	K. Kgl. Gen. Lieut. v. Olfers	Steingeräthe aus Grabstätten aus dem Mölltiefen	
3692	d. 5 Sept.		I.E. 2374.	derselbe	Im Schlamm. Verbindung mit Münzen Prinzessin Georg, Joh. Georgs IV. v. Sachsen 1693.	
3693	d. 9 Sept.		I.G. 687 bis 689.	dsgl.	Drei Feuerstein-Messer aus Kurdistan	
3694	desgl.		IV. C.a. 230.	dsgl.	Eine altmexikanische Terracotta Figur. Geschenk	
3695 u. 3696.	d. 18 Sept.		I.E. 1985 bis 1988 I.C. 1340 u. 1341.	derselbe	Verschiedene Alterthümer Geschenke	
3697.	d. 19 Sept.		II. 52.	dsgl.	Drei verschiedene Münzen aus Thomsen in Copenhagen	
3698	=		I.C. 811.	dsgl.	Ein Bronzen bei Münzer in Bamberg im Jahre 1531 gefunden	
3699	d. 20 Sept		IV. 147–149.	dsgl.	Geschenke Alterthümer aus Aegypten Alterthümern Geschenke C. Möller in Copenhagen	
3700	d. 6 Okt.		I.C. 812	derselbe	Holzform für Zinnwerk vom J. 1574.	
3701	d. 7 Okt		I.K. 1987 1989.	dsgl.	Medaille aus Jerusalem Zinnguß	
3702	d. 17 Okt		IV. 150–155	derselbe	Diese Gegenstände Alterthümer aus Gräbern Urnen Gefäße aus Thon	
3703	d. 1 Nov.			Kunsthändler Meyer in Berlin Gitterstr.	Verschiedene Münzen Medaillen Orden zum Theil mit Oehr zum Einmal-Verschluß	
3704	=		I. S. 690.	Gen. Lieut. v. Olfers	Münzen aus der Provinz Brandenburg geschenkt in Tempora zum Verkauf überlassen.	
3705	=		I.A. 90–98	derselbe	Steingeräthe Gegenstände aus dem Amur Thale Gebiete	
3706	d. 4 Nov.		VI. 663.	derselbe	Ein Zahn von Rhinoceros Zähne und Knochen.	

Nro.	Datum	Actenst.	Nro. des Catalogs	Adresse u. Briefsteller	Inhalt	Bemerkungen
3707	1 Oktober 62.		VII 664–668 IC. 1342 ID. 1990 z. 1991.	Hans Virch z. Olfers.	Empfehlung abgegangener Gesuche.	
3708	3 Okt.		I. 3364 II 5252 bis 5262.	derselbe	Empfehlung bei Waldenbach im Ho. St. Joar gefundenen Goldmünzen.	
3709	6 Okt.				Verabredung mit Baltzer wegen Einsicht in Cöslin'sche Gesangbücher.	3703.
3710	8 Okt.			derselbe	Bitte um Vorzeigung von Breitkopf'schen Buchdruckerzeugnissen.	3714.
3711	15 Okt.		II 5263.	derselbe	Regierungsrath Leichsenring in Radolfzell sendet Manuscript. Krumpholz betr.	
3712	18 Okt.			derselbe	Empfiehlt einen jungen Gelehrten, Holzschneidekunst betr.	
3713	19 Okt.		IC. 1343 bis 1361	derselbe	Empfehlung [illegible] Schmidt.	3748.
3714	6 Jan. 1863.			Reimer	Empfiehlt Buchhändler Breitkopf.	3710.
3715	13 Jan.		II. d. (II, 113–II, 138)	derselbe	Empfiehlt Bücher aus Bergamo.	
3716	14 Jan.		II 5264.	derselbe	Sendung nach Greifswald mit Empfehlung.	
3717	16 Jan.		II. b. e.	derselbe	152 Lieferungen Bilder aus Aachen.	
3718	20 Jan.		I. E. 3375.	derselbe	Empfehlung [illegible]	
3719	23 Jan.		I N. 102.	derselbe	Empfehlung [illegible]	

Nro.	Datum	Nro der Catalogs Actenst	Nro des Catalogs	Adresse u. Briefsteller	Inhalt.	Bemerkungen
3720	30 Jan. 1863.			Hermann Virch z. Olfers	Empfehlungsbrief pro 1863.	
3721	14 Febr.		II. B. 89.	derselbe	Empfehlung Hamburger Bibliothek mit Empfehlung von J. Hubertsburger Friedrich	
3722	18 Febr.		ID. 1992 bis 1995.	derselbe	Empfehlung [illegible]	
3723	23 März.		ID. 691.	derselbe	Einen Band illuminierte Hymnen.	
3724	"		V. C. 27.	derselbe	Erkundigung [illegible]	
3725	25 März.		I. C. 1352. z. 1353.	derselbe	Empfehlung [illegible]	
3726	2 Apr.		I. C. 1354 bis 1355.	derselbe.	Übersendung [illegible]	
3727	8 Apr.		II. 5215, 5266.	derselbe	Prof. Fischer in Basel sendet 2 Bücher Gräber und Hügel. [illegible]	
3728	11 Apr.		I. 3365 bis 3369	derselbe	Empfehlung [illegible]	
3729	17 Apr.		IV. 156. 157.	derselbe	Übersendung von 2 Gesangbüchern.	
3730	18 Apr.		I M. 311.	derselbe	Empfehlung [illegible]	
3731	23 Apr.		I. H. b. 252.	derselbe	Portrait-Medaillon Carls XII, von Stockholm	
3732	25 Apr.			Lindau z.	Empfiehlt [illegible]	
3733	27 Apr.		II C. 81.	derselbe	Mit Bezug auf Napoleons I und die Schrift die Belle Alliance, in [illegible]	
3734	6 Mai		I 3370 II 5267 bis 5287	derselbe	Übersendung [illegible]	
3735	"		V. 5288 bis 5363.	Hyl.	Altarsteine bei Soltenfeld (Ob. Grafen) [illegible]	
3736	7 Mai		I. B. 1996 bis 1998.	derselbe	Empfehlung [illegible]	

Nro.	Datum	Actenst.	Nro. des Catalogs	Adresse u. Briefsteller	Inhalt.	Bemerkungen
3737.	d. 28 Mai 1863.			Hans Carl v. Königsdorf z. Friedrichsruh	Empfehlung eines pensionirten Forstmannes.	
3738.	d. 1 Juni	II. 5264.	Hymmen v. Olfers	Bitte um Ertheilung der Schweizer Bürgerrechts Patents		
3739.	d. 2 Juni.	IV. 2335.	ders.	Ein anonymer Brief.		
3740.	d. 13 Jun.	I.W. 312 u. 313.	derselbe	Bittet um Verleihung des Adlerordens in Brillanten für den Geheimen Hofrath Dr. Schmidt in Berlin u. Ordens-Insignien für den Gymnasial-Director Dr. Schwartz zu Cöslin.		
3741.	d. 29 Jun.	II. 5365 bis 5370.	derselbe	Adlerorden an den Lt. Graf Yorck.		3775.
3742.	"	I.D. 1990 bis 2000 I.C. 1357. V.A. 307 bis 309.	derselbe	Ernennungsurkunden, Ausfertigungen, Bestätigungen, Vollmachten etc. für den Kunst-Maler Caroline Weiss geb. v. Prieben und Oberlehrer Weiss zu Düsseldorf, und den Musikdirektor Josef Rietz zu Münster, sowie Verleihung des Kunstpreises für Weiss zu Düsseldorf.		
3743.	d. 6 Jul.	III. B. 36.	derselbe	Einholung von Gutachten, in Betreff der Zweckmäßigkeit der Errichtung des Innerste-Thales bei Grauhof, Kl. Heere dine über Hildesheim nach Elze.		
3744.	d. 7 Jul.	IV. 158 bis 170.	derselbe	Berufungsurkunden zu Geheimen Regierungs- und Baurathen für Mainz		
3745.	d. 29 Jul.	II. 5371 bis 5373.	derselbe	Ertheilung des Adlerordens 4. Cl. an den Geheimen Regierungs-Rath Hoffmann zu Coesfeld		3741.
3746.	d. 1 Aug.	II A 167. 168. II B. 90–92 III. 82–88.	derselbe	Eine Anzahl von Ordensverleihungen, für den Fall, daß Seine Majestät der König Hochstdieselben genehmigen sollte.		
3747.	d. 18 Aug.	I.F. 2336.	ders.	Orden für einen Schullehrer in Posen		
3748.	"	I.C. 1358.	ders.	Ein Gesuch des [illegible] um Verleihung des Rothen Adler-Ordens 4. Cl.		3713.
3749. u. 3750.	d. 21 Aug.		Gymnasial-Direktor Dr. Bertelmann (s. Breslau) z. Hildesheim	Ernennung zum Ritter des Ordens der Ehrenlegion, wegen Ueberreichung eines Exemplars seiner Ausgabe des Tacitus.		
3751.	d. 26 Aug.		Hymmen Dr. v. Olfers	Verleihung des Kgl. Bayerischen Verdienst-Ordens vom heiligen Michael 4. Klasse in Brillanten an den Geheimen Regierungs-Rath Dr. Schwartz in Cöslin.		
3752.	"	V.C. a. 231–240.	ders.	Die zum Uebersetzen Preußischer Gesetze u. Verordnungen ins Polnische ernannten Beamten.		

Nro.	Datum	Actenst.	Nro des Catalogs	Adresse u. Briefsteller	Inhalt	Bemerkungen
3752.	d. 14 Sept 1863.	I 2371 II 5374 bis 5380.	Hymmen v. d. v. Olfers	Ertheilung der Königlichen Kronen-Ordens 3. Klasse		
3753.	"	II 5381 bis 5392.	derselbe	Ernennung des Seminar-Lehrers Wilhelm Hagemann zu Alfeld, Adelnachricht		
3754.	d. 30 Sept.	I B. 350.	derselbe.	Turnfest in Braunschweig.		
3755.	"	II. A. 65.	derselbe.	Ernennung von 128 Civil-Beamten Allerhöchste Dispositionen.		
3756.	d. 12 Oct.	I. A. c. 138 I. Ab. 353.	derselbe.	3 Stipendien-Stiftungen		
3757.	d. 31 Oct.	II. 5393.	derselbe.	Adelsbriefe für Musikdirektor Wilsing		
3758.	d. 27 Oct.	I E. 2377	derselbe.	Ernennung eines Musik-Direktors		
3759.	"	I E. 2278.	derselbe.	Ernennung des Hofrathes Schilling zum Professor und Bestätigung der Berufung		
3760.	d. 28 Oct.	IV. 156.	derselbe.	Ernennung des Justiz-Raths Dr. J. C. Jacobson zu Danzig.		
3761.	d. 2 Nov.		Geschäftsträger in Washington W. Rathgeber	Entwurf einer Ordre für Ernennung eines Ehren-Doctors der Medicin zu Göttingen.		
3762.	d. 17 Nov.	I. F. 8337.	Hymmen v. Olfers	Empfehlung des Gymnasial-Direktors.		
3763.	d. 20 Nov.	I D. 2001	derselbe	Ernennung zum Ehren-Bürger (Lübeck).		
3764.	d. 24 Nov.	I B. p. 1070 1071.	derselbe.	Ernennung des Geheimen Hofrathes Ludwig Hellwig zum Ehren-Bürger.		
3765.	d. 3 Dec.	I. 3377.	derselben	Ertheilung des Rothen Adler-Ordens 4. Cl. mit der Schleife (Ehrenzeichen) an den Bürgermeister Bendix zu Paderborn		
3766.	d. 5 Dec.	III. B. 37.	derselbe	Ernennung des Fürstlich Lippischen Hofrathes Dr. Piderit zum Geheimen Hofrath.		
3767.	d. 10 Dec.	I C. 1359. 1360 I D. 2002–2021.	derselbe	Ernennung des Hofrathes Dr. Bessel zum Geheimen Regierungsrath.		
3768. u. 3769.	d. 4 Jan. 6 1864.		Ober-Landes-Gerichts-Präsident Herr	Orden für den Advokaten Dr. Bessel in Celle		2892.
3770.	6 Jan.	I M. 314.	Hymmen v. Olfers	Ertheilung des Ehrenzeichens für Landwirthschaftliche Verdienste an den Hofbesitzer Hellenbach.		

Nro.	Datum	Nro des Actenst.	Catalogs	Adresse od. Briefsteller.	Inhalt	Bemerkung
3771	9 Jan. 1864		I. 2373.	Herrn v. Olfers	Ihr Herr Vetter Hofrath Bei Seinem Hr. Arnswalde gratulirt
3772.	15 Jan.		IX. 157	derselbe	Dankt für Glückwünsche Charlotte Prinzessin v. Schönburg.
3773	18 Jan.			Derselbe	Ihr Herr Vetter Hofrath Berlin pro 1863
3774	19 Jan.		I.C. 1361.	derselbe	Mittheilung Ihrer Ernennung zum Ehrenmitgliede, mit Glückwünschen, darauf erwidert.
3775	d. 21 Jan.		I.D. 2032.	derselbe	Prof. Ludwig Ihre Ernennung zum Correspondenten
3776	d. 27 Jan.		V.C. 36-37.	derselbe	Ihre Ernennung zum Ehrenmitgliede Paraguayischen Gymnasiums
3777	d. 30 Jan.		II. A. 169.	Herrn v. Hirschfeld Excellenz Prof. Hotho	Übersendet mit Allerhöchster Genehmigung Sr. Majestät des Königs Ihrem Vater v. Olfers Ritterkreuz 1. Classe des Hohenzollern, und Ihrem Bruder Hermann Ritterkreuz des Hausordens.
3778	d. 2 Febr.		II. D. b. 9	Excellenz v. Olfers	Übersendet Abdruck einer Inschrift in Copenhagen, Geschenk v. Thorwaldsens Testament.
3779	11 Febr.		I. S. 693.	derselbe	Im Namen d. Hülfsvereins zu Weimar für Verwundete und d. Ehrenmitglieder Prof. Dr. Wiecken 1865 einmal.
3780	15 Febr.		II. D. b. h.	derselbe	Übersendet mit Dr. Ihrer Verhandlungen und d. Mittheilungen Feier in Dresden zu Gunsten
3781	"		II. B. 93.	derselbe	Übersendet Verhandlungen und Bericht Entwurf Emmerichs 1758.
3782	"		II. D. b. i.	Herrn v. C.T. Hilde in Lübeck.	Übersendet 30 Exemplare Bericht von Prinzen Ingenheim v. Holstein und Gr. Schauenburg 3793.
3783	18 Febr.		II. 5394 bis 5397.	Excellenz v. Olfers.	Herrn Verhandlungen Feldmarschall
3784	1 März		I.C. 813. 814. I.E. 2279. 2280. I.S. 2228. I.C. 158. II.B. p. 1072-1077.	derselbe	Übersendet Verhandlungen. Bericht.
3785	3 März		I. 2374. 2376. II. 5398-5437.	derselbe	Übersendet Bericht Hofrath (Herr) Bücher
3786	4 März		I.M. 315.	derselbe	Übersendet Bericht Verhandlungen Ernennung zum Ehrenmitgliede.
3787.	5 März		II. 5438-42.	Derselbe	Übersendet Verhandlungen von der Insel Rügen.

Nro.	Datum	Nro. des Actenst. Catalogs Brie	Adresse	Inhalt.	Bemerkung.
3788.	7 März 1864		Excellenz v. Olfers	Antwort auf Übersendung Verhandlungen für den Herrn v. Wahrenholz Stuttgart	3814.
3789 u. 3790	11 März	I. 2376 II. 5443 bis 5463	derselbe.	Übersendet mit Bericht Verhandlungen Bücher Prof.	
3791.	14 März	IX. 3023. 3024 I.C. 1362 bis 1365.	Derselbe	Herrn Hofrath Ihre Ernennung Gymnasium	
3792	15 März		Herrn Bürgermeister Wilde zu Lübeck.	Übersendet Bericht Vorgang Herzogthümer Schauenburg.	3782.
3793.	19 März	I. J. 2229 bis 2231.	Excellenz v. Olfers.	Übersendet Verhandlungen	
3794	16 Apr.	II. D. p. 1078 u. 1079.		Herrn Hofrath Ehrenmitglied Diplom	
3795	19 Apr.	II. B. 94.	Hrn. v. Olfers	Übersendet Verhandlungen d. Prof. E. Sachs, Geschenk von Schriften d. H. Solmar	
3796	27 Apr.	I.O. 221.	Derselbe	Herrn Geburtstag d. 14. Juni.	
3797	d. 7 Mai.	I.J. 2232.	derselbe	Herrn Hofrath Dr. Keil	
3798	19 Mai	I.K. p. 47 I.L. 350. 351 I.C. 2281-88 I.J. 2233-36 I.S. 693 I.X. 159. 160.	derselbe	Übersendet Verhandlungen Schriften.	
3799	d. 21 Mai.	I.J. 2237.	Derselbe	Übersendet Verhandlungen Magdeburg	
3800	d. 21 Mai.		Derselbe	Übersendet Brief d. Prof. Lund	
3801	d. 24 Mai	II. 5767.	Herrn	Übersendet Nachricht Brandenburg Verhandlungen Ernennung Ehrenmitglied.	
3802	d. 14 Juni.	I.A. 99-104.	derselbe	Samojedischen Hülfsmittel	
3803	d. 16 Juni.	II. 5465. 5466.	derselbe	2 Bücher Bericht Herrn Lehrer Flensburg Tauschverkehr	
3804	d. 18 Juni.	II. 5467 bis 5471.	Derselbe	Übersendet Bericht Gesetz Mittel Ringen.	
3805	d. 21 Juni.	I.D. 2025.	derselbe	Schriften Bronzegießen	
3806	d. 22 Juni.	I.J. 2238 bis 2241.	derselbe	Übersendet Hülfsmittel Mittel	

Nro.	Datum	Actenst.	Nro. des Catalogs	Adresse u. Briefsteller	Inhalt	Bemerkung
3807.	k. 5 Jul. 1864.		I E 3389.	Ignatiany v. Offers	Rebus von Bibliographie mit ungefähr Stammbaum Hymnen	
3808.	k. 6 Jul.		I D. 3026.	dasselbe.	Hasty Skizze Bonifatius- und mündlichen Besuch.	
3809 u. 3810	k. 9 Jul.		I C. 815. I D. 353. I E 2390. 2391. I F. 3343. I S. 694. I O. 222.	derselbe	Verschiedene historische Gegenstände.	
3811				dasselbe	Exemplar meines von F. Beyer 3826. Inhaber von Rothhausenbrink überschriebenen Adressbuches	
3812 u. 3813.				W. Schwartz stud. jur. Göttingen.	Nov. wegen Verbindung mit Schwarz Hannover.	
3814	k. 31 Jul.			Ignatiany v. Offers	Widerruf d. Schreiben von Dr. Schwarz wegen Adressbuch, für Moskau bestimmt.	
3815	k. 22 Jul.	I 2377. 78. II. 5472. 66 5512.		dasselbe	Bitte um Photographien von Rodenhausen und Zürich	
3816	do.	I 3379–83. II 5513–5519.		do.	Bitte um Photographien von Wangen.	
3817.	do.	I C 1366 66 1370 I D. 3027.		do.	Ein neuerschienenes, werthvolles Japanisches Zeitschrift; nebst Javanischen Inschriften	
3818	do.	I O. 223		do.	Besuch von Dr. Hellabrunner Gastfreundschaft Fr. Schwarz-Bibliothek Hamel in Magdeburg (1859)	
3819	26 Jul. do.			dasselbe	Photographien für den Fürsten v. Hohenlohe-Jagstzell.	3788.
3820 66 3823	27 Jul.	I B 351 66 256. II. 5520.		dasselbe	Verschiedene Artikel über Physik, Astronomie und Physiologie	
3824	k. 1 Aug.	I C. 1371–1375. I D. 3028. 3029.		dasselbe	Besuch von Dr. Schwarz und Frau, Tochter Frau Schwarz, Java, Geschenke für Familie de Camarecq.	
3825	k. 5 Aug.	I C. 1376–1644 VI 669.		dasselbe	Verschiedene, eine große Anzahl (270) von Photographien, die meist Bilder aus Neuseeland, Australien und Java	
3826	do.	I 2384–2387 II 5521–5535.		dasselbe	Besuch von F. Beyer Inhaber von Rothhausenbrink bei Isenhagen, Photographien	3811.
3827	k. 6 Aug.	I M. 316.		dasselbe	Katholisches Missale für Hauptlehrer Krämer bei Hertheim.	

Nro.	Datum	Actenst.	Nro. des Catalogs	Adresse u. Briefsteller	Inhalt	Bemerkungen
3828	k. 9 Aug. 1864.		II 5526 66 5525.	Ignatiany v. Offers	Bitte um Photographien von Rodenhausen und Bonifacius. Lexicon Hohenstaufen.	
3829	k. 19 Aug.		II 5556.	derselbe	Photographien verschiedener Gegenstände	
3830	do.		I A. c. 145 66 147. I E. 2392. I F. 3333. I Q. 161.	do.	Besuch von Hirschgarten-Freunde	
3831	k. 24 Aug.		V. A. 210 66 317.	derselbe	Silberne Inschriften	
3832	do.		I. 2388 66 2391 II. 5557 66 5567.	derselbe	Bitte um Rodenhausen-sche Photographien.	
3833 bis 3835	k. 7 Oct.		I E. 2394. I F. 2349 u. 3345. I S. 695. I 2893. 2895 II 5566.	derselbe	Inserat in Hirsch- u. Waldschmiede Gegenstände	
3838	k. 13 Oct		II 5569 66 5572 II D p. 1080 66 1082	wie derselbe	Photographien bei Brandenburg und Inserat in Waldschmiede u. Zusendung Photographien für Gesellschaft Steinbeck	
3839.	do.		II. 5573 66 5574.	dasselbe	Brief wegen Constanz mit Inserat Photographien und Photographien b. Ellenbach.	
3840 u. 3841.	k. 20 Oct.		I A. b. 254 I S. 696. I D. 3030 3031.	derselbe	Hirsch- u. Waldschmiede Gegenstände	
3842	k. 31 Oct		I A. b. 255 I S. 697.	dasselbe	Zwei Inschriften	
3843.	=		I B. 357.	dasselbe	Adler nebst Schrift von Silgovic Gebäude u. Familien	
3844	k. 3 Nov.		I 3894 66 3897.	derselbe	Feuer bei Celsa durch Ziegen werden zu Gründen Bonn	
3845	=		I F. 2346	derselbe	Photographien	
3846 u. 3847	k. 9 Nov.		I D. 3533 II D 3032. 2033.	Fürstl. derselbe Fürstl.	Hirsch- u. Waldschmiede Gegenstände.	
3848.	k. 10 Nov.		I E. 2395–2397 I F. 2347. 2348 I C. 224.	derselbe	Photographien Inserat in Münchener Gegenstände.	
3849	15 Nov.		I O. 225. 226.	derselbe	Fürstenhäuser, Bestellung nebst Zu-sage	
3850	k. 28 Nov.		I N. 103.	derselbe	Holzschnitten u. Bronze Adler-Brief besorgt.	

Nro.	Datum	Actenst.	Nro. des Catalogs	Adresse u. Briefsteller	Inhalt	Bemerkungen
3851	d. 28 Nov. 1864.		VI. 670.	Gemeinderath Dietz u. Olfers Herrlich	Abschrift [illegible] Johannes.	
3852	d. 30 Nov.		II Sp. 1083–1085.	derselbe	3 Bogen [illegible]	
3853	d. 3 Dbr.		I S. 3249.	derselbe	wegen [illegible]	
3854	12 Dbr.		I C. 162. I S. 698.	derselbe	[illegible] u. Olfers [illegible]	
3855 u. 3856	23 Dbr.		I C. 1645 I D. 2034 bis 2038.	derselbe	[illegible]	
3857	31 Jan. 1865.			Cm derselben	Empfangsbestätigung d. Tarifs pro 1864.	
3858	24 Jan.		II 55.76 bis 55.78.	derselbe	Ganz [illegible]	
3859	25 Jan.		IV C. a. 241.242.	desgl.	[illegible]	
3860	d. 31 Jan.		I S. 3250.	derselbe	[illegible]	
3861	1 Febr.			Gemeinderath v. Olfers	a. Empfangsbestätigung d. [illegible] b. Empfangsbestätigung d. [illegible]	
3862	13 Febr.		I C. 2298. 2299.	Gemeinderath v. Olfers	[illegible]	
3863	=		I C. 1646. 1647. I D. 2039 bis 2041.	derselbe	[illegible]	
3864	15 Febr.		II. 5570.	desgl.	[illegible]	
3866	21 Febr.		I M. 317.	desgl.	[illegible]	
3866	2 März 65.		I C. 163.	derselbe	[illegible]	
3867	4 März		I C. 164 I C. 816 I S. 3251 bis 3253.	derselbe	[illegible]	
3868 u. 3869.	=		IV 171 bis 202.	derselbe	[illegible]	

Nro.	Datum	Actenst.	Nro. des Catalogs	Adresse u. Briefsteller	Inhalt	Bemerkungen
3870	d. 10 Apr. 65.		I N. 104	Gemeinderath v. Olfers	[illegible]	
3871	d. 19 Apr.		II. 55.80 bis 55.87.	derselbe	[illegible]	
3872	d. 21 Apr.		VI. 671.	derselbe	[illegible]	
3873	d. 22 Apr.		I. D. 2042.	derselbe	[illegible]	
3874	d. 28 Apr.		II Sp. 1046 I S. 359.	derselbe	[illegible]	
3875	d. 1 Mai		II. 5586 u. 55.89.	derselbe	[illegible]	
3876	d. 8 Mai		II. 5.90 5.95.	desgl.	[illegible]	
3877 u. 3878.	7 Mai		I. 3898 bis 3921. II. 5592 bis 5606	derselbe	[illegible]	
3879	d. 16 Mai		I A. e. 48 I O. 227 bis 230.	derselbe	[illegible]	
3880	d. 17 Mai.				[illegible]	
3881	d. 18 Mai		III 5607.	Gemeinderath Forst Döbern	[illegible]	
3882	d. 19 Mai			Gemeinderath Vorst. v. Olfers Herrlich	[illegible]	
3883	d. 26 Mai		I. D. 2043.	derselbe	[illegible]	
3884	30 Mai		I 3922.	desgl.	[illegible]	
3885	d. 1 Juni.		I S. 3354 bis 3357. I E. 3300 u. 3301.	derselbe	[illegible]	
3886	d. 6 Juni		I S. 3358 bis 3360.	derselbe	[illegible]	
3887	23 Juni.		I. Sp. 358 u. 359.	derselbe	[illegible]	
3888	27 Juni.		I D. 2044 bis 2048.	derselbe	[illegible]	

Nro.	Datum	Actenst.	Nro. des Catalogs	Adresse d. Briefsteller.	Inhalt	Bemerkungen
3889	d. 17 Juli 1865		I. 2361.	Hellmann v. Olfers	Ein Einspruch	
3890.	17 Juli.		I 3923 3924 II. 5608 bis 5625.	derselbe	Etliche in Preußen gedruckte Bücher, deren Einfuhr polizeilich verboten ist. Rauf z. Stolzenberg angezeigt.	
3891	d. 4 Juli.		I. 2262	derselbe	Einladung betreffend.	
3892	d. 6 Juli.		II 5626 bis 5634.	derselbe	Einige v. Pützenhagen in Preußen Pyritzer Gymnasium	
3893	=		I B. 360.	derselbe	Empfehlung seines ehemaligen Mitschülers.	
3894.	d. 8 Juli.			derselbe	übersendet mit Ersuchen die Anmeldung der Doktor	3891
3895.	=		I. A. a. 139.	derselbe	Einladung zur Feier des Stiftungsfestes, Mater dolorosa	
3896	d. 14 Juli.		I. E. 2303.		Anmeldung eines Gymnasialabiturienten	
3897	=				Todesanzeige des Gymnasiasten Edmund Freudenberg in Trier, Sohn des Geh. Justizrath Freudenberg	
3898	d. 19 Juli.		II. b. k.		165 Gesuche um Ertheilung von mittelalterlichen Siegeln; zur Entscheidung des Archivvorstehers Meister zu Charlottenburg gehörig	
3899	d. 22 Juli.		I. E. 2363 bis 2371.		Einige Dissertationen überreicht	
3900	d. 29 Juli.		I. A. 165. Verzeichniß der Promotionen		Gesuch des Buchdruckers Kriedel in Bublitz (Pommern)	
3901	d. 17 Aug.			Hellmann v. Olfers	Zeigt seinen Rücktritt an	3894.
3902	d. 26 Aug.		I. A. 165.	derselbe	Für Verabschiedung.	
3903.	29 Aug.		I. E. 2303 u. 2304.	derselbe	Zweimal dieselben Bücher wie oben	
3904	31 Aug.				Todesanzeige des Gymnasiasten Rudolph Friedrich Heinrich Schönicke zu Bernburg	3911.
3905	d. 4 Sept.		II. 5635.	derselbe	Für Durchführung des Tauschverkehrs und Empfehlung des Oberlehrers Dr. G.	

Nro.	Datum	Actenst.	Nro. des Catalogs	Adresse d. Briefsteller	Inhalt	Bemerkungen
3906	d. 5 Sept. 1865.		I. E. 2049 bis 2058	Hellmann v. Olfers	30 Stück Programme	
3907 a. b.	d. 6 Sept.			derselbe	Gesuch um Verleihung	
3908	d. 8. Sept.		I. E. 2272.	derselbe	Eine Einladung	
3909	d. 7 Oct.		I. E. 2305.	derselbe	Einige Schriften	
3910	=		I. D. 2079 I. C. 1648 V. B. 181. V. 672. 673.	derselbe	Dissertationen	
3911	d. 9 Oct.			derselbe	Bezieht sich auf die Schulnachrichten	3904. 3911.
3912.	d. 10 Oct.			Hermann Schönicke in Bernburg	Von dem Empfang	
3913 u. 3914	d. 11 Oct.		I. E. 2306 I. E. 2273.	Hellmann v. Olfers	1 Modell eines Schulbaues	
3915	d. 13 Oct.		I. E. 2307 bis 2309.	derselbe	Zwei Programme	
3916	d. 14 Oct.		I. E. 2310 bis 2325.	derselbe	Verschiedene Schriften	
3917	d. 16 Oct.		I. E. 2326 bis 2330.	derselbe	Verschiedene Dissertationen	
3918	d. 17 Oct.		I. A. 699 bis 704	derselbe	Verschiedene Einladungen	
3919	d. 18 Oct.		I. A. 705-725.	derselbe	Verschiedene Einladungen	
3920	=		I. D. 2080 bis 2101.	derselbe	Verschiedene Schriften, Programme	
3921	d. 19 Oct.		I. A. a. 140.	derselbe	Empfiehlt zum Stipendium	
3922.	d. 20.		II. 5636 bis 5640.	derselbe	Bittet um Stipendien in Rothenhausen	
3923	d. 23.		I. A. 166 bis 168	derselbe	Einige wissenschaftliche Institutionen und Gesellschaften	
3924	d. 24.		II. 5641 bis 5646.	derselbe	Einige Einladungen, Programme, Dissertationen	
3925.	d. 25 Oct.		I. A. c. 148.	derselbe	Stipendium	
3926 u. 3927.	=		I. 3925 II. 5646 bis 5651.	derselbe	Einladungen, Bücher, Schriften	

Nro.	Datum	Actenst.	Nro. des Catalogs	Adresse u. Briefsteller	Inhalt	Bemerkung
3928	v. 26 Oct 1865.		I. F. 3274.	Frz. v. Olfers	Einzelpensionen der Adelaida de la Foire	
3929	v. 27 Oct		I. D. 353 I. F. 726. 727.	dsrl.	drei Medaillen 6.	
3930	v. 31 Oct		I. C. 231.	dsrl.	Emil Zschiesche wegen Pensionsjuden.	
3931	v. 1 Nov.		I. N. 105–108 I. A. e. 49 I. M. 318 I. C. 817.	dsrl.	Bauschaden an Königsberger Schloß und der Eisenhöffer Pfarrkirche	
3932	v. 3 Nov.		I. E. 2331 bis 2337.	dsrl.	Bauschaden in Freyenwalde v. Stargard und dsrl. Bericht.	
3933	v. 6 Nov.		II. D. b. l.	dsrl.	Regulativ über die Direction des Theaters in Mannheim.	
3934	v. 7 Nov.		I. A. b. 256 bis 260 I. D. 386 v. 357.	derselbe	Akte der Eisenhöffer Pfarrkirche	
3935	v. 9 Nov.		II. 5652	derselbe	wegen des Dahmsdorf in der Zauche gestandenen Burgwarts Dorf.	
3936	v. 10 Nov.		I. F. 2275–2284 I. E. 2335. 2336 I. C. 818. I. N. 109–111.	derselbe	Bauschaden an Königsberger Schloß und der Eisenhöffer Pfarrkirche	
3937	v. 13 Nov.		I. A. c. 179. I. A. e. 50. I. C. 358–360 I. F. 2282–2288	derselbe	Angelegenheiten	
3938	v. 16 Nov.		I. 3926 bis 3928	derselbe	Wegen des Bodelzig'schen Lehns Cistern zu Berlin	
3939	"		II. 5653	derselbe	wegen d. Nied. Schönhausen gehörenden Fibula.	
3940.	"		I. F. 728 bis 739.	derselbe	Gebäudeversicherung der Eisenhöffer Pfarrwidem.	
3941	v. 20 Nov.		I. E. 2337 I. C. 819 bis 826.	derselbe	Rückgabe von Schuldverschreibungen und Verhandlungen betreffend	
3942	"		I. F. 2280 d. 2290. I. O. 232–235.	derselbe	Angelegenheiten des Fiscus und desselben betreffend	
3943	"		I. N. 112.	derselbe	Holzschneidereien des Amts Zehdenick betr.	
3944	"		II. 5654 bis 5663.	derselbe	Schadenersatz von Polen u. Preußen und Ungarn	
3945	v. 21 Nov.		II. 5664.	derselbe	Feuer bei Bernau [illegible]	

Nro.	Datum	Actenstück	Nro. des Catalogs	Adresse od. Briefsteller	Inhalt	Bemerkung
3946	5 Dec. 65		II. A. 170 u. 171	Hauptm. v. Olfers	Inventarium über die Hinterlassenschaft des Bildhauers Louise	
3947	7 Dec.		I. C. 827 I. F. 2291. I. C. 169.	derselbe	Angelegenheiten in München und Schwerin betreffend	
3948.	16 Dec.		I. E. 2338.	derselbe	Reinertrag zum Fonds; wegen	
3949	5 Jan. 66.		I. E. 2339.	derselbe	den projectirten Glockenthurm zu Dom Magdeburg betreffend	
3950	10 Jan. 66		I. F. 2292 u. 2293. I. J. 1. 2.	derselbe	Reparatur des Doms Constanz betr. Sache. Einreichung Gutachten d. Provinzial-Commission	
3951	v. 12 Jan.		II. 5665 u. 5666.	derselbe	Zwei Urkunden wegen Pfandverschreibung.	
3952	17 Jan.			derselbe	Acten betreffend die Verwendung des Fonds zu Bauten an Schlössern etc. Sachen betreffend Verwendung des Fonds zu Bauten an Schlössern etc. Instruction Direktorium.	
3953	v. 18 Jan.			derselbe	Reparaturbedürfniß pro 1866.	
3954	24 Jan.		I. A. e. 51.	derselbe	Lehnbriefe betreffend	
3955	2 Febr. 66.		I. 3929 bis 3932 II. 5667.	derselbe	wegen des Dörfchens Magdeburg gehörenden Feldgerichtes.	
3956.	9 Febr.		I. C. 828 bis 835.	derselbe	Angelegenheiten des Herzogthums Schlesien betreffend	
3957 u. 3958	v. 28 Febr.		I. 3933 II. 5668 bis 5670.	derselbe	Angelegenheiten des Lehens Adelsdorf Oderbruch betreffend.	
3959	v. 24 März		II. 5671 bis 5673		Der Rittergutsbesitzer Eggeling Hennickendorf wegen Verleihung des Lehngerichts betreffend	
3960	v. 28 März		I. F. 740 bis 747.	derselbe	Lehnsachen betreffend	
3961	v. 31 März		II. 5674 u. 5675.	derselbe	Lehn Friedersdorf, Gutsbesitzer Gruhn, Schlesien betreffend.	Cassirt durch Rescript vom 3981.
3962	5 Apr.		III. C. 186 bis 329 III. E. 10–12.	derselbe	wegen Verleihung Lehnsgerichts Angelegenheiten betreffend.	

Nro	Datum	Actenst.	Nro. des Adresse Catalogs	Briefsteller	Inhalt	Bemerkungen
3963.	5 Apr. 1866.		II. 5676 bis 5688.	Stellen my v. Olfers.	Provinzial-Landtagsmarschall bei Sonnenwalde gestorben u. wurde in Groß-Sahro-Sonnenwalde beerdigt.	
3964	23 Apr.		II 5689 5690.	dasselbe	Brief bei Cain gestorbenen Feldwebelwitwe.	
3965	24 Apr.		II 6691 bis 5694	dasselbe	Tod der Wwe Stiller gestorbenen Weingroßh.	
3966.	27 Apr.		Id. 170.	dasselbe	Firm. med. Dupliken	
3967	"		I 3934 u. 3935 II 5695.	dasselbe	Feuerw. medicinalrath Bel-Landsberg	
3968	1 Mai.		II. 5696 bis 5700	dasselbe	Firm. Dr. Hartwig geb. Schönebeck bei Magdeburg gestorb.	
3969	15 Mai		II 5701.	dasselbe	Beerdigung des Arbeiters Grube z. Hennersdorf bei Namslau gestorben	Gesuch d. Gem. Vorst. Kath. Dr. Eppert i. Breslau.
3970	5 Mai.		I C. 836.	dasselbe	Fin. Anweisung betr. Grundsteuer.	
3971	12 Mai.		II 5702 bis 5709.	dasselbe	Getreide-Ausfuhrscheine nach Ungarn mit gehörigen Legalisirungen	
3972	"		IV. 203	dasselbe	Vorgelegte Abschrift Verfügung des Provinz. bei Vogelsang Fürstenthum Liegnitz geh. Anweisung gegen gelernten Apothekergehilfen	
3973	16 Mai.			dasselbe	Die Zugehörigkeit mit 3 Kindern des Herrn Jäger zum 1. 1850 verstorbenen Pfarrer Mosdorf	3429.
3974	19 Mai.		I S. 748.	dasselbe	Herr Chodowiecki Familien Verh.	
3975	23 Mai.		II. 5710-5713.	dasselbe	Aus Ungarn zurückgekehrten geladenen Getreidescheinen	
3976	d. 8 Juni.		I Z. 3294 bis 3297	dasselbe	wegen ausgestellten Getreide-Ausfuhrscheinen.	
3977	d. 12 Jun.		I d. 2102.	dasselbe	Fin. Anweisung Mahlst.	
3978	16 Juni		II. A. 5. Jagd.	dasselbe	Ernennung Papst Pius II	
3979	19 Jun.		IC. 334.	dasselbe	Firm. wegen Richtung Gas-Anstalten anstatt den) betreffend die Visitation.	

Nro.	Datum	Actenst	Nro. des Adresse Catalogs	Briefsteller	Inhalt	Bemerkungen
3980	19 Juni. 1866.		II. 5714.	Gemmel-Direct. v. Olfers Cyrillenz	Provinzialsteuer wegen z. Pr. Schorlemer in Potsdam gestorben.	
3981	d. 4 Jul.		II 5715 bis 5722 I 3936.	dasselbe	Brief bei Sonnenwalde wegen gestorbenen Getreidescheinen	mit 3961 zu vereinigen
3982	d. 7 Jul.		IO 335.	dasselbe	Firm. wegen Salm	
3992	d. 13 Jul.		I. 3937.	dasselbe	Feuerwerk wegen Verein	Gesuch d. Grille wegen Fach
3984	d. 24 Jul.		V. C. 28.	dasselbe	Fin. Schlesischen Bezirk	Gesuch des C. Philippi wegen Velperrath
3985. 3986	d. 27 Jul.		IC. 837 bis 839.	dasselbe	Feuer in Folge gesetzlich Religion Entlassung wegen Gewerbsteuer	
3987	d. 5 Sept.		I 3938 III 718-722.	dasselbe	Einzug in Rhein mitgenommen Feldwebel	
3988	d. 8 Sept		I E. 2340.	dasselbe	wegen Verkauf Bodenrat von B. Calau.	
3989	19 Sept.		I 3939. 3940.	dasselbe	Feuer von Rhein entnommen Ausgabe	
3990	d. 24 Sep.		II 5723 bis 5725.	dasselbe	Getreideausfuhrscheine nach Ungarn	
3991.	d. 23 Oct.			Finanzminist. Bürckner	Bescheinigung Zoll-Ertrag Gelder wegen Diarium Petersen u. Lenzer	
3992 3993	d. 5 Nov		IV C. b. 31. I C. 1649 bis 1651.	Vogel.	Einige alphabetische Gegenstände.	
3994	d. 8 Nov.		II 5726.	dasselbe.	Fin. Ministerium	
3995	d. 16 Nov.		I S. 2298	dasselbe.	Siegelstempel des Johannes de Bordelum.	
3996	d. 17 Nov		II A. b. m.	dasselbe.	Gesuch Siegelmarken Gesetz	
3997	d. 20 Nov.		II. 5727.	dasselbe.	Ausscheiden selbständigen Gewerbe u. Einzug in Ausübung des Gewerbes.	
3998	d. 23 Nov.		II 5728 bis 5737.	dasselbe.	Getreidescheine zum Verkauf u. Einzug aus Ungarn	
3999 4000	d. 28 Nov.		II 5738 bis 5744.	dasselbe.	Ausfuhrscheine u. Einzug aus Ungarn	

Nro.	Datum	Adenst	Nro. des Catalogs	Adresse d. Briefstellers	Inhalt	Bemerkungen
4001	d. 29/Nov 1866.		IV. B. 391	Hrnllang v. Olfers.	Modell eines Transportwagens der Red-Rivers.	
4002	d. 3 Dec.		I. 2399	derselbe	Regierung Geschäft	
4003	d. 15 Dec.				Gesetz, Abänderung der in den 1857 und die Gesetz-Sammlung aufgenommenen Gegenstände	3180.
4004	d. 4/Jan. 1867.		II 5745 5746.	derselbe.	Feuer bei Biesenthal gehörige Inventarium Verzeichniß	
4005	d. 12 Jan.			do.	Provinzialsteuer Soll für das Jahr 1866.	
4006.	d. 14 Jan.		I M. 319.	derselbe.	Gelder Rückzahl	
4007	d. 28 Jan.		I C. 1653.	derselbe	Ertheilung der Lauterbacher Lehnbriefe	
4008	d. 3 Feb.		Id. 171. 172 I. 2300	derselbe	Immediat-Vorstellungen betreffend	
4009	"		I B. 361.	derselbe	Russisch-Asiatischen und Persien	
4010	d. 13 Feb		II. 5858.	derselbe.	Gesandten in Spanien Portugal und Ungarn	
4011	d. 15 Feb.		I 3941 66 3972. II. 5747 665857 u. 5859 66 5861 III 423-475 IV. 204.	Der Minister	Ueberlassung der Immobilien des vormaligen Kurfürstlich Hessischen Hauses, so wie Verfügung über das Hausarchiv betreffend	3911. 4063
4012	2/März 67.		I. F. 2301 I. S. 749.	derselbe.	Geldsendung u. Anweisung Indult Gesuch	
4013	d. 7/März		IV. C. a 253-258.	derselbe.	Instruction Ernennungen	
4014	d. 18/März		II. 5862. u. 5863.	derselbe	Tausch u. Stempelangelegenheit	
4015.	d. 20/März		I 3973 66 3979. II 5864 66 5905. III. 476-490.	derselbe	Adelsverleihung und dem B. Friedländer'schen Verstoß	
4016	cfr.		I A. a. 141 142 I A. b. 76-265. I C. 840-843. I E. 2341 u. 66 2346. I F. 2302 66 2310. I H. 170. II C. 89. II B. 95-100.	derselbe.	Entschädigungsforderung wegen Verletzung des Hausrechts u. Insolvenz Verfahren.	

Nro.	Datum	Adenst	Nro. des Catalogs	Adresse d. Briefstellers	Inhalt	Bemerkungen
167	d. 20/März 67.		IV. 205.		Gesetz-Entwurf wegen Verwendung des Provinzialfonds, des Morgen'schen Legats etc. in Pfandbriefen	
4018 d. 4019	d. 13 Apr.		I E. 2347 u. 2348.	Hrnllang v. Olfers.	Gesetz-Revision wegen Abänderung d. Verordnung betreffend III v. Drake in Stargard b. Neustadt a/W. z. Baron v. Afinger	
4020	d. 18.		I. S. 750 I. M. 320.	derselbe	Entlassungsgesuch	
4021	"		I F. 2313 u. 2314.	do.	Adel.	
4022	d. 24.		I. E. 2349.	derselbe	Gesetz-Entwurf wegen des Grunderwerbs und der Theilung des Thiergartens mit dem Kloster und d. Louisen-Schulstiftung	
4023	d. 4/Mai 67.		I B. 2103 I C. 1653 66 1661.	derselbe	Commercielle Verhältnisse mit China u. Indien	
4024	"		I O. 336 u. 337.	derselbe	Zoll-Vereins-Angelegenheiten	
4025.	d. 21/Mai		II. 5906 66. 5912.	do.	Gewerbliche Verhältnisse in Schlesien und Mähren	
4026	"		I E. 2350 I F. 2315 u. 2316 II 2. P. nab. 1124.	do.	Verfassungsangelegenheiten abändernder	
4027	d. 23/Mai		I. M. 321.	do.	Ernennung (Verleihung) Ehrenbürgerrecht	
4028	"		I. O. 338 u. 339.	do.	Ein- und Ausgang von Schulbüchern u. d. Gymnasial-Angelegenheiten.	
4029	d. 27/Mai		I F. 3317 66 3319 I E. 2351 66 2354.	do.	7 Prozeß-Sammlungen, Gesetze in Baden, Schulbücher Modell	
4030	"		I 3980 u. 3981 II 5913	do.	Gesetz-Entwurf v. 1 Januar 3 u. Berg	
4031	"		I C. 844	do.	Commerzielle Verhältnisse mit Portugal. Handels-Verträge zu schließen	
4032	d. 14/Juni 67.		I 3982 66. 3987 II 5914.	do.	Adelsverleihung Gesetz. Reichsgericht	

Nro.	Datum	Actenst.	Nro. des Catalogs	Adresse u. Briefsteller	Inhalt	Bemerkungen.
4033	31 Juli 1867.		I E. 2355 I C. 845	Hyrtl v. Olfers	Schenkung d. Schädel	
4034	27 Juli		I C. 846 bis 850	derselbe	Erwerbungen	
4035	26 "		II. 5915	derselben	Ankauf	
4036	27 "		II 5916	derselbe	Ein Lun z. Frentzel geschenkt Theil aus d. Reisebeschreibung d. Herrn v. Sauerbaum 1864	
4037	28 "			Ehrenberg	Empfangbestätigung der Augustinischen Alten Amazonen Abhandlung	
4038	11 Juli			Hrbgl.	Einladung d. Akademie d. Wissenschaften Hochzeits Feier d. Württemberg.	
4039	d. 18 Juli			derselbe	giebt Nachricht von geschehener Übersendung des Lun z. Soberheim zur Aufbewahrung in d. Museum	4046
4040	d. 20 Juli		I D. 2104. I C. 1662.	derselbe	Verschiedene Gegenstände	
4041	"		I F. 2320.	derselbe	Dank wegen Übersendung des Buches	
4042	d. 31 Juli		I F. 2321	derselbe	Bronze-Medaillon mit dem Bildniss König Henry IV v. J. 1604	
4043	eod.		II. 5917	derselbe	Ein Exemplar d. geschriebenen Schwert. geh. bei Sechausen Altm. gefunden für d. Mus. von Stud. Danneil.	
4044	d. 4 Aug.		I. 3982.89 II. 5918, 19. 20. 21.	derselbe	drei Skelette und 8 Abgüsse von Bronze d. von Westfinden Gräber.	
4045	eod.		I. F. 2322.	derselbe	Ein Kunstgegenstand. [illegible]	
4046	d. 10 Aug.			Ehrenberg	Bericht über die Soberheimer Bronzen	4039 4051.
4047	d. 12 Aug		I F. ~~401~~ 2323.	derselbe	Doppelbeigel zu einem Pferde Gebiss	
4048	"		III. 101.	Hrbgl.	Lesen von Bilder d. vorgeschl. u. Anschaffung von 1733.	

Nro.	Datum	Actenstück	Nro. des Catalogs	Adresse Briefsteller	Inhalt	Bemerkungen
4049	d. 12 Aug 1867.		I F. 2324 bis 2327.	Hyrtl nach v. Olfers	Verschiedene Gegenstände.	
4050	d. 27 Aug		III D. 101–106.	derselbe	Von Z. Welsch übersendete Photographien Gypsabgüsse v. Caseres	
4051	d. 2 Sept.			Von Z. Meltzer in Soberheim	Entdeckung d. Bronze Beil.	4046. 4057.
4052	d. 3 Sept.		II. 5932. d. 5933	Hyrtl nach v. Olfers	Bewilligung d. Königl. Ges. bei Verleihung gestatten d. in seinem Gebiete Nachgrabungen	Fa Körbeke
4053	"		II. 5934 d. 5935.	derselbe	Verordnung d. Königl. Ministeriums d. Geistlichen Unterrichts u. Medicinal Angelegenheiten	
4054	5 Oct. 67.		I 3990 u. 3991. II 5936 bis 5936.	Hrbgl.	Alterthümer aus Zerkow br. Wreschen gefunden	
4055 u. 4056	"		I B. 137 I. 3992 d. 3993.	Hrbgl.	Zwei Bronzegefässe aus Commerau bei Neutitz i. Böhmen bei Prag gefunden	
4057	9 Oct.		III A. b. 245–247. IV. B. 292 bis 311. IV. C. 259. 260. V. C. 39–41.	Hrbgl.	Übersendung von Soberheim angekaufte Ethnographica d. Herzogs Paul v. Württemberg	4051.
4058	"		I. 3994.	Hrbgl.	Johann Schweinfurth	
4059	d. 14 Oct		II. 5937.	Hrbgl.	Ein Bronze Beigabe gefunden bei Zwierzyniec	
4060 u. 4061			I C. 240. I F. 2328 u. 2329.	Hrbgl.	Ein Bronze d. Z. Meltzer	
4062			I F. 2332	Hrbgl.	Silber aus Hudelbirsk	
4063			I 3995 II 5938 bis 3996 I F. 2330–31 I C. 241–245 u. 249. I E. 2–17	Hrbgl.	Verschiedene Gegenstände aus Schmiedeberg Pomm.	4011
4064			I C. 246.	Hrbgl.	Ein Bronze Messer bei Neu Stettin gefunden im J. 1863	
4065			IV C. a 267–273	Hrbgl.	Verschiedene Gegenstände aus Costa Rica.	
4066			II 6145 bis 6152	Hrbgl.	Silberne Schmuckgegenstände aus Hallstatt, ein Dreifuss in Handschrift Zeichnungen gefunden	

Nro.	Datum	Actenst.	Nro. des Catalogs	Adresse u. Briefsteller	Inhalt	Bemerkungen
4067	25 Nov. 1867.	I. S. 2337 bis 2383.	Hyacinthe v. Olfers.		Medaill. Abgüsse, geschenkt von Herr Dr. Friedländer.	
4068	d. 27 Nov.	IV. 206.	do.		Medaille auf die Geburt des Prinzen Wilhelm	
4069 u. 4070	d. 30 Dec.	I. E. 2357. II. 6153 a. b.	do.		Schale und zwei Becher von Bergkrystall m. Fassung in Gold, sowie Gemmen, Geschenk des Herrn Dr. Förster in Dresden	
4071	d. 19 Dec.	II. D. 3105.	do.		Schwefelabguss einer Gemme.	
4072	d. 31 Dec.	III. C. 231–243.	do.		Abgüsse von Gypsmodellen von Schinkel, entworfen für die Königl. Schauspielhäuser in Berlin und Potsdam, Sammlung der Königl. Bauakademie.	
4073	d. 6 Jan. 1868.	II. 6154 bis 6209.	do.		Gypsabgüsse von Medaillen, von Protenhausen in Regenhausen in der Schweiz	
4074	d. 9 Jan.	II. 6210.	do.		Siegel-Cameol-Intaglio in Jaspis, geschenkt von Baron Rüppell in Frankfurt a. M.	
4075	d. 11 Jan.	IV. A. 167 bis 169.	do.		Metalle von Grönland, Geschenk des Herrn Dr. Hayes in Philadelphia	
4076	=		do.		Geschenkverzeichniss pro 1867.	
4077	d. 14 Jan.	II. 6211–6250 6256. 6258. 6259 III. 512–517.			Ankauf von Medaillen.	
4078	d. 17 Jan.	II. 6251 bis 6255.	do.		Gyps-Abgüsse von Medaillen.	
4079	d. 18 Jan.	I. 3096–4105 II. 5959–6144 III. 491–511. I. C. 451. I. E. 2256 IV. 2333–2336 I. O. 247. 248. III. C. 230 III. D. 107	do.	VI. 677.	Zwei Verzeichnisse der Medaillen-Sammlung des Kaufmanns Cohn in Berlin	Inventar-Exemplar in d. Bibliothek pro 1867.
4080	d. 22 Jan	II. 6260	Dr. S.		Gyps-Abguss einer Gemme, darstellend den Herzog Bernhard.	
4081	d. 23 Jan.	I. E. 2358	Dr. S.		Marien-Medaille, Geschenk des Herrn Dr. Hayes	
4082	d. 25 Jan.	II. 6261 u. 6262.	Dr. S.		Zwei bemalte Thonreliefs mit Porträts des Bildhauers Pradier, Geschenk des Herrn Dr. Schöne	
4083	d. 10 Feb.	II. 6263.			Gypsabguss einer Medaille auf Bellini, Geschenk des Herrn Dr. Meyer	

Nro.	Datum	Actenst.	Nro. des Catalogs	Adresse u. Briefsteller	Inhalt.	Bemerkungen
4084	d. 27 Feb. 1868.		II. 6264.	Herr H. Boens Burg Lamberg bei Steyer Ober-Oesterr.	Abguss einer Medaille auf Pius IX. von Pfeuffer, mit selbstverfasster Beschreibung d. Verfassers.	
4085	d. 28.			Fürstlich Sapieha'sche Gutsverwaltung Ruda bei Wisniowczyki Gouvernement Wolhynien	Einsendung von zwei Medaillen auf Wladislaw IV. von Polen und Sigismund III.	
4086	d. 3 März		II. 6265.	Gymnasial-Direct.	Abguss einer Medaille auf Kopitz, Geschenk des Herrn Schöne	
4087	d. 9 März.		D. 3106 bis 3107.	do.	Zwei Japanische Gesichtsmasken.	
4088	d. 17 März.			do.	Empfangschein von II. 811 bis 911 incl. Festliner Sammlung.	
4089 4090.	d. 19 März.		I. H. 111 bis 235 u. bis 271	do.	65 Gyps-Medaillen von Carl Fischer 36 Gypsabgüsse	
4091	d. 30 März.		I. E. 2359.	do.	1 Gypsabguss Medaille mit Etui.	
4092	d. 27 Apr.		I. 4106 bis 08 II. 6266 bis 67.	do.	Gypsabgüsse Medaillen und Münzen	
4093	=		I. A. 105 bis 108. I. B. 362 bis 365 II. 57–63.	do.	Metalle, Abgüsse, Münzen und Medaillen	
4094	=		V. B. 312 V. A. 315 bis 326.	do.	Empfangschein über 1893 Stück Gyps-Abgüsse von Richard Schomburg und Guyana Mitgabung. Empfangschein über 1 Kiste Gyps-Abgüsse von Gesellschaft Bernhard Emil Mayer	
4095	d. 7 Mai		I. 4107 II. 6268 bis 6276.	do.	Zwei Bremer Münzen, Geschenk des Herrn Schöne	
4096	d. 5 Mai		I. 4110 u. II. 6277 bis 6279	do.	Empfangschein über Gyps-Abgüsse, Geschenk des Herrn Dr. Meyer	
4097	=		II. D. 102 I. O. 250.	Inspector	Zwei Gypsabgüsse	
4098	d. 27 Mai		I. E. 2360.	Dr. S.	Empfangschein über Gyps-Abgüsse	
4099	d. 8 Juni		I. 4112. II. 6280 bis 6285 I. N. 113.	Inspector	Abformung eines alten Gypsabgusses einer Medaille	
4100	d. 12 Jan.		I. E. 2384.	do.	Abguss einer Medaille, auf den Regierungsantritt des Herzogs Rudolph August v. Braunschweig	

Nro.	Datum	Actenst.	Nro. des Catalogs	Adreß od. Briefsteller	Inhalt	Bemerkungen
4101	13 Jun. 1868.			General-Prokurat. v. Olfers-Batz	Immediatbericht wegen des Falles Arnim.	
4102 ü. 4103	18 Jun.		II. D. b. n. ü. b. o.	Prof.	Zum Tauschen Victor v. Lucki in Wien empfohlen Tirol-Sammlungen	
4104	d. 19 Jun.		I. O 251	Prof.	Geldmünzen von Obsatern von 1560–1600.	
4105	d. 27 Jun.		I. K. 173.	do.	Herrn Inspektor von Kriedel in Bautzen	
4106	d. 3 Jul.		IX. 2108 bis 2135.	Kgl. Gesandtschaft	Übersendung des Herrn v. Brandt; Japanische Gegenstände	
4107	d. 4 Jul.		II. 6286.	—	Verschiedene Münzen Waffen Schmuck und Geräthschaften aus Borneo	
4108	—		I. M. 372.	—	Jahrbücher von Albertus Crantzius. Erfurt 1589.	
4109	d. 25 Jul.			—	Die Fortsetzung der Geschichte des Königreichs Ulmer Reichstruhen I. E. 1464–1467	3630.
4110	d. 27 Jul.		II. 6287.	—	Sendung von 2 Bücher Inventarien betreffend Besitzungen des Herzogs Albrecht, in Brandenburg gehörig.	
4111.	d. 11 Aug.		I. 4113.	—	Herrn G. Eichstadt gehörige Münze, Münzstempel und Gießformen betreffend.	
4112	d. 15 Aug.		II. 6288.	—	12 Münzen und Siegel des Hauses Anhalt gehörig	
4113	—		II. A. p. 1133.	—	Herr Adjutant des Generalmajors v. Prankenberg	
4114	d. 20 Aug.		I. 4114–4116 II. 6289. 6290 III. 518–520.	—	Münzen Sammlung wird Schaumburg a. d. W.	
4115.	d. 24 Aug.		I. O. 252.	—	Mittheilung über die Münzen Sammlung. Gotha	
4116	d. 26 Aug.		I. O. 253.	—	Gießformen zu einem Münzstempel	
4117	d. 30 d.		II. 6291.	Generalmajor v. Olfers	Sibillen in 2 Exemplaren Verschiedene Münzen von Gold, und 2 Siegelringe, Namen zu Hentschleben b. Erfurt gehörend.	

Nro.	Datum	Actenst.	Nro. des Catalogs	Adreß od. Briefsteller	Inhalt	Bemerkungen
4118	d. 28 Oct. 1868.		II. 6292 bis 6334.	General-Prokurat. v. Olfers	Verschiedene Münzen, Gemälden, Westphalen pp. für Herrn Kunstverein Königsberg i. P. gehörend.	
4119.	d. 31 Oct.		II. X. p. 1134.	do.	Abgabe Sammlung Bayerischer Münzen v. Herrn Antonius Piccolomini gehörend d. d. 7. Frankfurt.	
4120	d. 3 Nov.		I. E. 2361.	Prof.	Herr v. Dannenberg Münzen mit Glasmalereien	
4121	d. 4 Nov.		V. A. 329	Prof.	Für Herrn Minister Graf Leopold Schönburg Münzen Gewichte und Exemplar. Gesandtschaft Brasilien Rio Janeiro	
4122	d. 5 Nov.		III. A. b. 248.	Prof.	Münzen und Medaillen Herrn Hofrath Theodor von Abyssinien (Verhandlung des Ankaufs und Transports)	4139
4123	d. 7 Nov.		III. A. b. 249–252. III. F. 41–52.	Prof.	Münzen und Medaillen von Herrn Bürgermeister Rohlfs (Bremen) geschenkt und mit Begleitschreiben Alterthümer Ethnographica	
4124 ü. 4125	d. 16 Nov.		II. 6335 bis 6335.	Prof.	Verschiedene Münzen Gewichte Siegel Petschafte und Medaillen Stempel Sammlung des Hofmaurermeisters Hagen in Königsberg i. P. geschenkt vom Direktor Braun Siegel zu Papiermachée Lenkersheim (1837 und 1838) übersandt von dem Geh. Medicinal-Rath Dr. Schnur	
4126	d. 23 Nov.		I. J. 2336 I. C. 852.	Prof.	Münzen Verzeichniß Siegel Petschaft Gewicht	
4127	—		I. C. 1663 bis 1665.	Prof.	Münzen Medaillen Gewichte Geschenk des Herrn Dr. Stumpert in Bombay	
4128	d. 26 Nov.		I. C. 1666 bis 1672.	Prof.	Herr Brüssel in Dallas	
4129	d. 27 Nov.		II. 6336 6337.	Prof.	Herr Buch in Wien Münzen d. d. 1864 und Münzen Gewichte Herr Geh. Rath v. Schinkel Herr Friedrich Carl.	
4130 ü. 4131	d. 12 Dec.			Ministerium	Münzverzeichniß von der Königl. Hof-Münzkammer Hannover zur Vervollständigung der Münzsammlung Münzen Gewichte Herr v. Müller Hannover	4133.

Nro.	Datum	Actenst.	Nro des Catalogs	Adresse od. Briefsteller	Inhalt	Bemerkung
4132	5 Febr 1868.		I D. 3136 bis 3145 VI. 678 u. 679.	Gemeinderath Herzogl. v. Olfers.	Absprache wegen Gymnasium	
4133	19 Jan. 1869.			Minister v. Mühler.	Sich die nächste Ablösung	4131.
4134	31 Jan.		II. 6338 u. 6339	Amtmann Berg Kunststein	Fuit Fibula u. den Feuer verbrannt Ostringa und Ungern	
4135	26 Jan.			Den Landrath Grünstein Hauptmann Ebner bis 2. Musterung d. Kreises Schlochau Abschnittsmann über Stellung Verhältnisse und Versorgung Ban. über einen Feldmarschall bei Neustettin		
4136	16 Febr.		II. 6340.	Denselben.	Reinbild in Hirschfeldshorst, wie gesetzt in einem Bürgermeister Amtsbezirken, Holzschnitt und den Pfarrbezirken b. Rodenhausen	
4137	20 Febr.		II 6341 bis 6357.	Magd.	Feldmarschall bei Trier gefunden	
4138	"		I 4118-21. II 6358 bis 6385	Dasselbe.	Feldmarschall mit Schenken dorf b. Königs Wusterhausen, Gemahl d. Feldmarschall Flatau	
4139	1 März.				Fürstenhymbe der Grafen von Hohenzollern Friedrich Leopold v. Abyssinien in Erfüllung derselben im Inventarium	4122.
4140	10 März.		II 6386 6387.		Schreiben mit Rechnung von Gebrauchsmuster Schmuck Fabrikant Hofl. v. Ledebur in Minden Gehl. Felix b. Lassen gefunden	
4141	"		II 6388		Anfrage von Paris bei Delm über Daun gefunden	
4142 a	20 März		II 6389.		Feldmarschall mit Angehörigen und Visitenkarte Buchhorst b. Lauenburg a. d. Elbe.	
4142 b	"		I. 4122 bis 4126.		Daun b. Rügenwalde gefunden	
4143	"		II 6390 bis 6397. resp. 6399 u. 6400.		Verschiedene in Schleswig einschließlich Feldmarschall	
4144	"		I C 853.		Ein gegrüßt Neujahrskarte von F. H. M. (Philipp Heinrich Müller)	
4145	3 Apr.		II 6398		Lai Festlich bei der Friedrich gefundenes Lorenz-Schrank.	
4146	"		II E. 2362.		Gnadenbrief einer Feldmarschall Ehrenpforte b. Rastenburg	

Nro.	Datum	Actenst.	Nro des Catalogs	Adresse od. Briefsteller	Inhalt	Bemerkung
4147	8 Apr. 69.		IV C. a 277-295		Zur Feuerwerksschule versetzt. Dann mit d. 1865 zum Feldmarschall Wagner Feldmarschall Mayer. Wissen Feldmarschall	
4148	"		II. 6401.		Nachricht, daß Gräfin Henriette Louise Gemahlin v. Friedrich Wilhelm Herzogs. Durchl. b. Lauenburg a. d. Elbe gestorben	
4149	d. 20 Apr		IV C. a 297-299 I F. 3386.		Majestätsschreiben Feldmarschall Feldmarschall v. Manteuffel b. Barmen für Leventhal in Cadix.	
4150	"		III A. b. 253		Für Großherzoglichen Hofmarschall Nieden, Geschenk des Großherzogs Friedrich Franz.	
4151	d. 29 Apr.				Immerwährender Kalender für das Jahr 1868.	
4152	d. 31 Mai		I 9. 174.		Feldmarschall	
4153	"		II 6402.		Feldmarschall	
4154	"		I E. 2363		Adjutant von Falkenberg Heinrichs d. Ältere	
4155	2 Juni		I F. 2387 u. 2388.		Zwei militärische Anfragen, Fürstin Pless, Geschenk des Großherzogs Dr. F. Friedländer	
4156	29 Juni.		I 4127.		Fragen in Schwerin Herr v. Burghagen u. s. Irrgenitz entfernen, Geschenk des Dr. Hermes.	
4157	2 Juli.		I A. b. 266		à Jour geschriebene Adresse Madeleine des Johann Heredius	
4158	5 Juli.		I D. 254 II. 6403.		Schreiben Bischofswerder Dargut b. Bublitz i. Pommern gefunden u. Adelsheim	
4159	7 Juli				Widerung zu einem vorhandenen Briefsteller Javanische Prinzessin	4162
4160.			I F. 2389 bis 2440. I K. 175. II 6404 bis 6414.		Glückwunsch und Adressen des Herrn Feldmarschalls Herrn Feldmarschall Herrn Prinz Adalbert Im Ganzen sind abgehalten: I F. 441. 442. 443. 476. 906. 1015. 1036. 1041. 1042. 1043. 1074. 1645. 1046. 1059. 1062. 1104. 1106. 1218. 1272. 1490. 1661. also 21 Stück gelöscht.	

Nro.	Datum	Actenst.	Nro des Catalogs	Adresse u. Briefsteller	Inhalt	Bemerkung
4161.	15 Jul. 1869.		I S. 751.	Prof. Rathe.	Schwarzsch. von einigen ausländ. Farben	
4162	17 Jul.				Fortsetzung zu d. Sendung nro. 4159.	4159.
4163	19 Jul.		II 6415 ff. 6416.		Hufeisen Zimmermal u. Feuermann Arrow Titula von Evans	
4164	31 Jul.				Sendung v. Schlesien zu Engl. Lehrbuch	
4165	25 Aug.		I 4128 66 4132 II 6417 66 6421 V. 207.		Aldenhoven u. d. Hessl-bürgen u. d. Neufchateler Bad.	
4166	26 Aug.		I S. 2741.		Lederstiefel mit gedrehtem Leder Sigm. v. Hanke; zurück Belegmarken.	
4167.	8 Sept.		I 4133 66 4147. II 6422 66 6427. III 273 ~~66~~ 279. 423. 452		Prof. Strobel mit Carina Nov. [illegible] d. Herrn Marcus (Hofbuchhändl. Halem) Aldenhoven u. Augustus Letter wieder die Schalen Empfehlen.	
4168.			I. 4149 66 4164 II. 6428 66 6469.		Sendung Gewerbeschulen zu Liegnitz bei Liegnitz gestorben Aldenhoven abermals	
4169.	20 Oct.		IV C. a 300.		Verzeichn. von d. Neuquitobisch	
4170.	22 Oct.				Empf.-Anzeige d. Verzeichn. Herr Beyer z. Stralsund Rugianthalden Schreiben Sendung in Gehorsam an die Akademie beantworten	
4171.	4 Nov.		II 6470.		Lederzurichterei v. Krayn & Co v. Aldenhoven Buchdruckerei und Fl. Zeitz bei Danzig.	
4172	11 Nov.		II 6471 u. 6472.		Zwei Verzeichn. d. Pflanzen von d. Insel Rügen, die andere v. Prinsow i. U. Uckerm.	
4173	11 Nov.		I A. a. 143		Einen alterthümlichen Gesellschaft Empfehlung von Stralsund	
4174	24 Nov.		I S. 2742		Die Entdeckung v. Amerika durch Adam u. Eva.	

Nro.	Datum	Nro des Adress Catalogs	Nro de Catalogs	Adresse u. Briefsteller	Inhalt	Bemerkungen
4175	25 Nov. 1869		I A. 109 u. 110		Zwei Empfehlungen von Lehrern in Castries-Bay	
4176	2 Dec.		II 6473 66 6476		Aldenhoven bei Neustettin gefunden u. von Insp. v. Kasiski gesandt	
4177	15 Dec.		I S. 752.		Silberne Ernst mit Gold von C. F. Zinke (1716.)	
4178	15 Oct. 1870.		III S. 108–110.		Einige Gegenstände von den Schimmern	
4179	2 März		I. F. 2442.		Empf. und Empfehlung v. Halberstadt u. d. 13. Jahrh.	
4180	13 März		II. 6477.		Einsendung Gratulation für Framen	
4181	12 März		I 4165 66 4185 II 6478 66 6562.		Die von Herrn Friedel zum Mitglied abgelieferten Sylter Aldenhoven	
4182.	16 März		I A. 111.		Ein Vocabular der Samojeden	
4183.	17 März		II. 6563.		Sendung Verzeichn. von Insekten	
4184	26 März		I C. 854.		Jacobus Verzeichn. von Holz	
4185.	=		II 6564.		Schenkung Verzeichn. einiger Insekten z. Deutsch-Nettkow d. Crossen gehörend	
4186	13 Apr.		I A. c 150.		Buchhändler Einsendung d. 62 Jahrg.	
4187	5 Mai		II. 6565		Schenkung Verzeichn. bei Steglitz und Berlin gefunden	
4188	=		II 6566.		Sendung von Framen bei Norin i. d. Neumark gefunden	
4189.	9 Mai		II 6567 66 6574		Empfehlung und Verzeichniß Aldenhoven	
4190	16 Mai		II 6575.		Einsendung d. v. Schlagintweit gesammelten Insekten i. d. Reisen und Sendung Einsendung	

Nro.	Datum	Actenst.	Nro. des Catalogs	Adresse d. Briefstellers	Inhalt	Bemerkungen
4191	17 Mai 1879.	III. D. III.			Orden und Ehrenzeichen der Grenadier-Garde-Regiments Königin Elisabeth	
4192	18 Mai				Ernennung des Barons Friedrich von Hügel zum österreichischen Gesandten	4199
4193	30 Mai				Verwendung des Prinzen Friedrich Carl im Feldzuge 1866.	
4194	19 Juni	II. B. b. p.			Bayerische Orden und Ehrenzeichen, mit Ausnahme des Militär-Verdienstordens	
4195	28 Juni	I. D. 3146 I. C. 1673 bis 1676.			Münzen, Medaillen und Ehrenzeichen, militärischen Charakters	
4196	11 Juli	II. B. p. 1135–1153.			Verleihung eines Ordens des Hl. Wladimir an Friedrich Carl von Preußen	
4197	14 Juli	II. 6576.			Ein Ehrenzeichen für Turnen	
4198	"	II. 6577 bis 6579. I. 4186.			Medaillen, Ehrenzeichen und Diplome des Prinzen Friedrich Carl von Preußen	
4199	25 Juli.				Inventar-Manuscript der sub 4192 verzeichneten Gegenstände	4192.
4200	31 Aug.	II. 6580.			Silberne Denkmünzen, gestiftet zu Schmalkalden in Sachsen	
4201	6 Aug.	II. 6581–84.			3 Orden und 1 in 2 Stücken, goldene Ehrenzeichen, 2 silberne Ehrenzeichen, 1 in Bronze, 1 Fahnennagel bei Grünewald in der Neumark gefunden	
4202	"				Verleihung und Einziehung des Adelsstandes, Adelsbriefe, Wappenbriefe	3652
4203	26 Aug.				Orden und Ehrenzeichen von 1806 von den Franzosen den Eigenthümern entzogen, in den Jahren 1814 bis 1818 und später theilweise zurückgegeben	
4204	27. Aug				Ehrenbürgerrecht der Stadt Frankfurt a. M. für den Fürsten Metternich, Empfang und Aufenthalt des Kaisers Alexander I.	

Nro.	Datum	Actenst.	Nro. des Catalogs	Adresse d. Briefstellers	Inhalt	Bemerkungen
4205	30 Aug. 1870				Der Prinz Friedrich Carl von Preußen und die Kronprinzessin	
4206	17 Sept.				Ernennung des Prinzen Friedrich Carl von Preußen zum Generalfeldmarschall, Silberne Denkmünzen und Medaillen	4211.
4207	10 Nov.	VI. 690.			Einkauf einer Medaille aus der Südsee	
4208	12 Nov.	II. 6585, 6586			2 Silberne Denkmünzen	
4209	12 Nov.			Ges. d. Hl. Hubertus-Ordens d. Hl. Michael, Zeughauscommando z. Versailles	Ordensverleihungen an Friedrich Carl von Preußen, Friedrich von Baden, Friedrich von Baireuth	
4210	15 Nov.	I. 4187 6549 bis 6589 II. 6587 u. 6591.			Ehrenzeichen bei Mühlberg a. d. Elbe u. Brunzen bei Sedan gefunden	
4211	10 Febr.				Ernennung des Prinzen Friedrich Carl von Preußen	4206.
4212	12 Febr.	II. A. 172.			Verleihung des Großkreuzes des Hosenbandordens an den Earl of Willoughby de Eresby	
4213	"	I. F. 2445 bis 2457.			Silberne Denkmünzen, Ehrenzeichen und 14 Medaillen bestimmt	
4214	"	II. C. 90.	Wwe. Dr. J. Friedländer		Siegelring und silberne Medaille von 1606.	
4215	18 Febr.				Verleihung des Großkreuzes des Hosenbandordens an Napoleon III.	
4216	20 Febr.					
4217	11 Jan. 1871.	V. C. 42–176.			Verleihung des Militär-Ehrenzeichens 2. Klasse an Feldlazarethgehilfen	
4218	23 Jan.	II. 6592.			Ein silbernes Ehrenzeichen des Feuerwehrvereins in Barmbeck in Holstein	
4219	2. Febr. 71	IV. B. 313–346.			Verzeichniß der Deutschen Vereine in Cincinnati, welche am Einzuge von Deutschen Fahnen und der Feier des 22ten Februar theilgenommen haben.	

Nro.	Datum	Actenst.	Nro des Catalogs	Adresse u. Briefstelle	Inhalt	Bemerkungen
4220	2. Febr. 71.		I 4190		Eine bei Schöneberg unfern Berlin gefundene Urne	
4221	4 Febr.		II. 6593.		Dr. Kirten schenkt eine bei Linum gefundene Framea.	
4222	7. Febr.		I F. 2458.		Ein kupferner Spiegel m. Relief-Frauen-Gestalt	
4223	18 Febr.				Jahresbericht pro 1870	
4224	7 März		I C. 1677.		Götzenbild aus Siam	
4225	13 März				Correspondenz mit Direct. J. Friedländer Austausch betreffend	
4226	5 Apr.			An die General-Direction	Aufstellung eines Verzeichnisses wünschenswerther Gegenstände aus Neu-Seeland	
4227	19 Apr.		I O. 255.		Ein Sporen aus Danzig herrührend	
4228	"		I E. 2364 u. 2365.		Zwei Bunzlauer Kannen	
4229	24 Apr.		II C. 91-93 I 4191. II 6594 bis 6601.		Inventarisirung verschiedener Geschenke	
4230	2 Mai		I A. 112 VI. 692. I C. 1678		Einige Geschenke für die ethnographische Abtheilung	
4231	24 Mai		II D. b. 9.		Siegelsammlung von c. 6000 St. von v. Luckii aus Wien	
4232	5 Jun.		II C. 94.		Silbernekanne angeblich aus dem Kronschatz Napoleons I. von S. Majest. dem Kaiser v. Wilhelm I geschenkt.	
4233	14 Jun.		II. 6602.		Silberne Spange	
4234	12 Juli.		III D. 112		Frauenmütze der Herrero (in Südafrika) geschenkt des Dr. Fritzsch, Assistenz des anatom. Museums	
4235	26 Jul.		I A. 113. I C. 1679-86 I D. 2144-49.		Verschiedene Geschenke von G. Jagor u. andern an die ethnographische Abtheilung.	

Nro.	Datum	Actenst.	Nro des Catalogs	Adresse u. Briefstelle	Inhalt	Bemerkungen
4236	17 Aug. 71.		II 6602 bis 6621. I E. 2366 bis 2377 I F. 2459 bis 2470 I M. 323.		Alterthümer u. Kunstgegenstände aus dem Treuskerschen Nachlasse	
4237	12 Sept.		II D. p. 1157.		Kleinsiegel des Dogen von Venedig Johannes Delfino	
4238.	15 Sept.		I F. 2471 bis 2474.		Aus dem Münz-Kabinet einige Gegenstände überwiesen	
4239	7 Oct.		II. 6622 I L. 176		Ein am Fort Mont Valerien b. Paris gefundener Schlüssel u. 1 Flageolet – beides Geschenke	
4240	10 Oct.		II. 6623 bis 6625.		Drei bronze Gegenstände zu Badingen b. Stendal gefunden von dem Geh. Sanitätsrath Frick geschenkt	
4241	"		I B. 266 u. 267. I A. 114-122.		Einige ethnographische Gegenstände (Zwei orientalische Schaalen mit Schrift. Buddhische Gegenstände)	
4242.	"		II. 6626.		Sechs kleine Goldspiralen b. Beier-Naumburg bei Sangerhausen gefunden	
4243			I B. 268-271 I C. 1700-1767 I D. 2150-2374 III A. b. 254-258 III A. c. 34-36 III B. 28-34. IV B. 347-349 IV. C. 4001-4013 V. D. 182-183.		Ueberweisung von 357 aus der Pieschelschen Sammlung für 3000 ℛ erworbenen ethnologischen Gegenstände	
4244.			II 6627.		Ein Bronzespiegel nachträglich inventarisirt	
4245			II 6628.		Lieut. v. Bothmer schenkt ein in der Nähe von Metz gefundenes alterthümliches Eisenschwert	
4246			I F. 2475		Doppelstempel aus dem Orient von Prof. Curtius geschenkt.	
4247				An die General-Direction	Ueberweisung einiger Schriftstücke betreffend einen Dolch I. B. 250.	
4248	12 Dbr.		II 6629 bis 6647		Ueberweisung der von dem Förster Hoffmeister im Mansfeldschen aufgef. Alterthümer	
4249	23 Febr. 1872.		I F. 2476		Bronze Stempel aus Chios.	vergl. 4246

Nro	Datum	Nro. des Actenst.	Nro. des Catalogs	Nro. der Adresse u. Briefstelle	Inhalt	Bemerkungen
4249	20 Apr. 1872.				Japanische Kreuze Geschenk Ihrer Majestät der Kaiserin	
4250	"	II. 6648			Ordensbrief Geschenk Sr. Majestät des Königs	
4251					Ueberreichung über den Antrag der Gemeinde Schreibau bei Lüben d. d. Oltersdorf Kreis Lüben Provinz Schlesien	
4252	"			Majestät u. Kaiserstein in Neu-Strelitz	Verleihung des Comthurkreuzes des Herzoglich Mecklenburgischen Hausordens	
4253	26 Apr.	II 6649.			für die Collectivausstellung der Berliner Kunstausstellung	
4254	27 Apr.				Jahresbericht pro 1871	
4255	8 Juni			Herrn Regierungs-Präsident Stolzenthal	Urkunde über die Verleihung des Rothen Adler-Ordens 4ter Classe an den Gutsbesitzer Glowitz bei Stolpe in Pommern	
4256	"			Sr. Durchlaucht Fürsten Radziwill Herzog von Usedom	Ueberreichung einer Photographie des Gemäldes: Die Taufe Christi	
4257	20 Juni			Gräfl. Amt Dielitz	Die bei Kallies in Pommern (Cüstrin) und Neumark gefundenen Bronze Celtstäbe	
4258	"			Kirchenrath Dr. Usedom	Dankschreiben über die Zusendung des Katalogs der Ambraser Sammlung in Innsbruck enthaltend Mecklenburger Holzschnitte	
4259	21 Juni			Denselben	Mittheilung von dem Funde, gemacht in Hohenbaselitz und der Mainzer Veröffentlichung Band IV 103 u. 90 Inventar-Nr.	
4260	1 Juli. 72.			Gräfl. Dielitz	Circulare betreffend Publikation über zu erwerbende Bücher u. Schriften	

Nro.	Datum	Nro. des Actenst.	Nro. des Catalogs	Nro. der Adresse u. Briefstelle	Inhalt	Bemerkungen
4261	13 Juli. 1872.				Empfehlung des Verkaufs der antiken Schriftsteller	4206. 4211. 4215. 4216.
4262	16 Juli.		II 6677 bis 6714.		Ueberweisung des Fürstenthums Bielitz	
4263	16 Aug.		II 6715 bis 6718		Fürstenthum bei Breslau in seiner Ganzheit angekauft	
4264	20 Aug.			Expedition d. Geh. v. Usedom	Betr. die Telegraphie der neuen Verbindung mit Zanzibar, Madagascar und Inseln des Indischen Oceans	
4265	29 Aug.		I E. 2378 bis 2513	Denselben	Fürstenthum verschiedene 136 Gegenstände, von denen 22 zurückgestellt wurden	
4266	30 Aug.			Denselben	Bericht über die Waldcultur-Verwaltung des Regierungsbezirks Liegnitz	
4267	12 Sept.		I E. 2514		Reise mit Empfehlungen, insbesondere die Reliquien des h. Stephan betr.	Zurückgesandt d. d. Budapest 20 Febr. 73.
4268.	12 Oct.		I 4192 II 6719.		Fürstenthum Verzeichniß und Preis gestellte Gegenstände (Münzen)	
4269.	23 Oct.		II 6720 bis 6725.		Fürstenthum in Hessen der Depart. Dordogne in Frankreich gehörig, mit der Christy-Collection in London gefundene Feuersteine	
4270.	9 Nov.				Der Todtenkopf der bei Pritzwalk gefundenen Bronzehelmform aus Ilmenau	4278
4271	14 Nov.		I 4193 bis 4194		Zwei Feuersteinäxte zu Schiewer b. Neusalz in Schlesien gefunden	
4272	3 Dec.		II 6726 bis 6730		Bei Pritzwalk gefundene Bronzehelme	4278

Nro.	Datum	Actenst.	Nro. des Catalogs	Adresse od. Briefsteller	Inhalt	Bemerk.
4273.	30 Dec 72.		I C. 855.		Zehnwillow mit Forstamt d. Tarnyan Bernh. v. Rotschild	vers. 4278
4274	16 Jan. 73		A.b. 259-331.	Insp. Bastian	Zu Lebrecht die von der Schweinsurth dem Preußen abzunehmenden Grenzsteine	
4275	21 Jan. 73		I. 4195 bis 4197.		Neusatz i. Schles. gestohlen Urkunden	4278
4276	7 Febr.				Uebersicht der Bibliothek der Abschriften der Urkunden u. der Inventarien Waldenburg	
4277	31 Febr.		I 4198 bis 4206 II. 6731.		Akt der Gegend von Sommern / Sprengstoff u. Gerichtsbarkeiten u. Pfandschaften	4278
4278	10 März		I C. 855. I 4193 u. 4194. II. 2389 bis 2428 II. 1807 bis 1858 III. 867 bis 887. IV B. 351 a.b. V. B. 277 bis 293. I A 403 bis 461. IV. 4017 bis 4024. III. A 459 bis 331 VI 895 V. A 501		Akten wegen Ein, im jüngsten Hagel ganz oder theilweise zu Schaden gekommenen Grundstücke u. Abschätzung	
4279	17 März		I N. 114 IV. 176 I E. 2546		Brief des Majors v. V. Maler in München wegen Ankaufs Grundstücke I 1-29 Grundbuch I 29-60 Musik-Instrumente II 61-81 Schulen u. Lehrer	
4280			I 4207 II 6732 bis 6733		Verfügung wegen der Saalburg gehörigen Grundstücke. Gem. Cohausen übergeben Akten.	

Nro.	Datum	Actenstück.	Nro des Catalogs	Adresse od. Briefsteller	Inhalt	Bemerkungen
4281	15 März 73.			Insp. Berg Bielitz	Feuerversicherung des Inspectionsbureaus pro 1872.	
4282	19 März			vers.	Inventarium pro 1872	
4283	22 "			vers.	Verfügung in Betreff eines Gesuches des Schmiedegesellen Schlesinger	
4284	24 Apr.			Fr. Lüdde	über einige Briefmarken der Kingsbesitzungen von Borneo	
4285	26 Apr.	I 4208 bis II 6734 6735a-d 6736a-c		General Consulat	Rückerstattung des Forstes Lacz Wissa bei Posen	
4286	29 Apr.	II 6737.		Kgl.	Für d. Hauptmann Hasenthalsee in Posen festgesetzte Zulage zur Pension	
4287	2 Mai.	I F. 2476		Kgl.	Forst in Gelderen mit Fürstenau Silberwaldung. Inventarium	
4288	23 Mai	I F. 2477		Kgl.	Silbermann Inventarium Forstamt Hasselt u. Hasselt u. Zwolle	
4289	10 Juni	II 6738 bis 6739.		Kgl.	2 bei Torgau beim Fischerhause gelegene Forst-Grundstücke	
4290	13 Juni.	II 6740 II 6741 I 4209.			Forst Vincette bei Lenzen gehörig, von d. Prof. Theologie Dr. J. Ehlers gekauft.	
4291	16 Juni.	II S. b. r.			Grundbuchung des Forstes Forst Forstamt Grundbuch des Gut Rg. R. Bielitz (empfangen)	
4292	18 Juli.	II 6742 bis 6743.			Zwei Parzellen von Grünhagen im Steinbach der Weser in der Nähe der Minden'er Forsten gelegen	
4293	19 Juli.	I 4210 II 6744 bis 6748			Forst bei Heggendorf in der Ost-Priegnitz gelegenes Forstgrundstück Inventarium des Forstes gehörig	

Nro	Datum Actenst	Nro. d. Adresse Catalogs od. Briefsteller	Inhalt	Bemerkung
4294	4 Sept.		Die von Hans Hinrich Carsten Krull z. Hellingbostel in Nell-Seelande mit Gerichtsbarkeit versehenen Gerichtsstühle. (Gerichtsstuhl nicht beigelegen)	
		1210 v. Gouv. Divisions Journals.		
4295	26 Nov. 73	I 4211 664214 II 6749 bis 6785.	Verhandlungen, Acten und Schriftwechsel betreffend Herstellung des Elbe-Canals zwischen Seedorf u. Niegrip b. Lenzen in Prignitz, sowie die Vorarbeiten zu dem Project über die Ablenkung der Jeetzel in das Ulrichs-Fenn bei Lenzen	
4296	6 Febr. 73.	II J. p. 1154 bis 1158.	Einige Urkunden und Acten betreffend Ablösungen	
4297	22 Feb.	~~II.~~ I. F. 2478.	Verzeichnis der Schriftstücke und Urkunden betreffend die Pfarre zu Pitzer gehörig vorhanden	
4298	12 Dez.	I H. 272	Brandschadenakt von Peter Fischer aus Lehnin, der mit einem Hause abgebrannt	
4299	"		verschiedene Instructionen und Journal; Verhandlungen und Inventarien	
4300		I F. 2479	Johannis Cruciferi ord. Sancti Joannis Corpus mit Instruction zu Lehrensdorf b. Osterfeld	
4301	24 Jan. 74.	I Z. 2480.	Im Orte Zandersdorf verbrannte Urkunden	
4302	26 Jan. 74.		Forstbericht pro. 1873 in Ergänzung des Hauptberichts v. Forstverwaltungs Aktenstücken	
4303	12 März 74	I F 2481	Forst Hauptakt d. Forst	Dr. Friedländer
4304	26 März 74	I C 856	Forstakt	Forstrath
4305	14 April 74	II 6786-6793	Forstakt d. Schlesig	Kgl. Forst Inspector Friedrich Karl
4306	14 April 74	I 4215-4222	Forstakt d. Liegnitz	

Nro	Datum	Nro d. Catal.	Betreff	Adresse	Inhalt	Bemerkung
4307	11 April 74	II 6796-6802		Baumeister Schmidt	28 Bronze-Gegenstände aus d. Feldmark Zitmendorf sowie von d. Forst und Laune, Kreis Lebus gehörig	
4308	22 April 74	II 6803-6807 I 4227-4228		Mentzel	11 Gegenstände v. Thon und Bronze a. Moringen und Uebersee (Bronzeschalen)	
4309	18 März 74	II 6795-100		Schmuckschatz	6 Gegenstände aus d. Lager Napoleon	Akte betreffend die Eigenthümlichkeit des Lagers Napoleon bei Lenzen
4310	4/5. 74	II 6808			Bronze-Hut v. Warnakatten (Saalkreis)	
4311	4/5 74	II 6809 a. m.		Mentzel	Gegenstände v. Thon a. Thayngen	
4312		II 6810-6811		Mentzel	Gegenstände v. Thon a. Thayngen	
4313		II 6812-6813			Bronze Celten aus Ostpreußen	Anfang
4314		II 6814-6818		Forst	Gefunden Schmückstücke (Merseburg)	
4315		I F 2482-2483		Akt. d. Rechtsanwalts Hellstadt in Salzwedel	Zwei Messingringe	
4316		I 4229-4263 II 6819-7382		Pastor Krause	Necrologium	
4317		II 7371-7376		v. Bredow	Bronzekeil, Celt, Messerklinge (Raum)	
4318		I 4260-4263		Rabenau	Gegenstände v. Petzkau	
4319		II 7376			Alterthümer, Garten, Dienstakt Magdeburg	
4320		II 7377-7379		v. Bredow	Bronzegegenstände v. Bredow b. Stendal	
4321		II 7380-7407 I 4264		Kreisbaumeister Krause (s. auch 4316)		
4322		II 7408-7411 I 4265		Vogel	Zur Feldmark Schwedt gehörige Fisch-, Muschel-, Werkzeug-, Akt.	
4323		II 7412-7485 I 4266-68		Thormann	Ringgegenstände v. Braunsbain	
4324		II 7486-7542 I 4269-74		v. Rosk.	Alterthümer d. Königl. Museums (Celtzig) Braunsbain b. Hohenkirchen	
4325		II 7543-7552		Thormann v. Rottey	Funde v. Jerk, Celtzig u.	
4326		I 4275-4288 II 7553-7586 44		Thormann	Funde, Celtzig, Neuenwalde u.	
4327	24 October 1874.	II 7587 I 4284-4285		Teichert	Bronzegegenstände (Salzberg b. Stolpe)	Geschenk.
4328	24 October 1874.	II 7588-7590		Heckenstedt	Steinkeile v. Gr. Lübbichow, Stolpe b. Pommern	
4329	25 Oct 74	I C 857		Kahlbaum	Gefundene steinerne Celte v. Angern	
4330	25 Oct 74	II 7591			Bronzering v. Rabeneck	

No	Datum	Cat. No.	Absender	Inhalt
4331	15 Oct 74	II 7572-7575	Dr. Voss	Sendung von 24 Bronze-Medaillen (Bandhaken a. Havel (s. Ber., Bronze. 4)
4332	21 Nov. 74	I F 2484-2485	Jungfer	Bronze Bracelet
4333	Nov	E 75 76	Landbaumstr. Thormann	Schädel (Braunsbach)
4334		II 7577 I 4287	Hauchecorne	Bronze a. Ohra, v. Langenbrücken
4335		II 7578-8546 I 4288-4296	Dr. Bruniss	Bronze a. Rhin, Bronze a. Preußen u. Schonen. Fortsetzung im Nachtrag 4337 u. 4342.
4336		II 8547-8562 I 4297-4299	Teplouchow	Bronze v. Gorm (Fib, Hand, Fuß)
4337.	24 Nov.	II 8563.	Dr. Bruniss.	Fortsetzung von 4335 mit Schluß. Bilzau mit Bronzen. Nachtrag zu Dr. Bruniss in Landskrona. Nachtrag I.
4338	v. 25 Nov. 74.	I 4300-4330 u. II 8564-8571.	Dr. Veckenstedt.	Neue Sammlung von Bronzefunden Preuß. u. Bronzegegenstände aus der Gegend von Cottbus in der Lausitz. Geschenk
4339	16 Dec 74	F. 2486	Baurath Dr. Hoppe	Broncemedaille
4340	19 Jan 75	II 8572-8650 I 4331 a-d	v. Frost Kolding	Bronzewaffen, Schmuck u. Geräthschaften v. Kolding
4341.	v. 3 Febr. 1875.	II. 8651-8658.	Dr. Bruniss. p. Landskrona	Bronzen, Schwertgriff, Celt, Fibeln u. Schlüssel. Nachtrag zu Nr. 4335 aus Schonen.
4342.	v. 10 Febr. 1875.	II 8659 a-e.	Dr. Bruniss p. Landskrona	5 kleine Bronzegegenstände. Nachtrag zu Nr. 4335 Dr. Bruniss. Nachtrag II
4343	22 Feb 75	I C 858	Rechtsanwalt Stuttgart	Bronzefunde in Vorarlberg gefunden.
4344.	Anf. Februar	I 4332-33 II. 8660-63.	Rabenau jun. in Petschau.	Bronzen, Hinterlader u. Celt, Bronzen aus Torf, Bronzemesser, Celt, Spindelring u. Nadel, Bronzegegenstände Geschenk.
4345	10 April	F C 2516	Meyer	Abdr. Medaillen Haag IV
4346		IV 208-385	Landesschule	Buch v. Muschelhaufen
4347.	9 Juni 1875.	I 4334-4402. II 8664-9698. IV 390 u. 391. I m. 1504	Conservator Schilling in Hamburg.	Eine Sammlung von Bronzefunden, Theil v. Bronzegegenständen aus Schleswig, Holstein, Jütland, Mecklenburg, Hannover, Lüneburg, Braunschweig, Lüttich-Westphalen, Böhmen, Irland etc.
4348	9 Juni 1875	II. 9699-9730	Lehrer Thiemann in Hohenmocker bei Zeitz	Eine Sammlung von Bronzegegenständen v. Gesäßen, Gürteln, Ringen, Spiralen etc. aus den Grabfunden von Braunsroda bei Zeitz.

Nr.	Datum	Nro des Katalogs	Adresse	Inhalt.	
4349	9. VI. 75.	II 9732-9734.	N. Veckenstedt in Cottbus.	Steinbeil v. Bronzegegenstände gefunden bei Sabkowitz b. Lübben.	
4350.	9. VI. 75.	II 9735-9737.	Adm. Rabenau Petschau.	Bronzegegenstände gef. bei Sabkowitz b. Lübben.	
4351	9. VI. 75.	II 9738-9740.	Dr. Voss.	Bronzegegenstände gef. b. Sabkowitz bei Lübben.	
4352	9. VI. 75.	II 9741-9750.	N. Veckenstedt in Cottbus.	8 goldene Spiralplatten, 7 Bronzegegenstände, Weissagk b. Forste gef. Nachtrag v. Bronzegegenständen bei Sychow b. Cottbus gefunden.	
4353	9. VI. 75.	II. 9751 u. 6.	Prof. N. Berlin.	2 Gussformen, Bronze gef. beim Bau d. Carolather Canals.	
4354	9. VI. 75.	I 4403-4405 II 9752 a-c.	Heidelberg Weissenfels.	Bronzegegenstände, Urnen a. Sylau, Nickel aus Ausgrabungen bei Leitz. Ringe a. d. Nähe v. Weissenfels.	
4355.	9. VI. 75.	II 9753 u. 54.	Gutsbesitzer Fuchs.	Ein Bronzecelt von Treitzsch a. d. Elbe b. Mühlberg (Hinterlader) Ringe.	Geschenk
4356.	9. VI. 75.	I 4406 II 9755.	N. Voss	Urne von Batzlaff b. Cammin i. Pom. a. Bruchstücken v. Bronze.	Geschenk
4357.	9. VI. 75.	II. 9756 u. 9757.	N. Voss	Schädel eines jugendlichen Menschen a. Bronzegegenstände. Ring von Zahnen.	
4358.	9. VI. 75.	IV 388 u. 389 a. b.	Abtheilung der Museen. Bastian.	Abtheilung von einem Schädel. Bruchstücken a. einer Urne.	
4359	26. VIII. 75.	I 2487	Gymnasiast Bronze Hans Cogls, Möser b. Magdeburg	Bronzen aus Bronze und Glas. 14 Fragmente gefunden bei Lüttgenglatz.	Geschenk
4360.	23. 9. 75		Gesandtschaftsrath Rittergutsbesitzer F. W. Mossner in Berlin	22 Miniaturen	Geschenk
4360.	23. 9. 75		do.	145 Bronzestücke in Schwanbau von Tuchen	Vgl.
4362.	23. 9. 75		do.	128 Bronzestücke in Bilbow aus Messing	Vgl.
4363.	23. 9. 75		do	7 Bronzestücke in Holz.	Vgl.
4364.	23. 9. 75		do	1 Spiegel.	Vgl.
4365.	14. 10. 75.	Cat. II 9759.	Direct. Friedländer.	Dublette der Universität Angers. (Frankreich)	
4366.	18. 11. 75.	F. 2488.	Bauinspector Hilz in Landshut in Bayern.	Mehrere Fortsetzungen mit dem Schädel der Bronzezeit.	

No.	Datum		No. des Katalogs	Adresse.	Inhalt.	
4367.	14. Dec. 1875.		II. 9758 – 9759.	N. Vosz	11 vorgeschichtliche Steinhammer v. i. Lüsse bei Wusterhausen a. d. Dosse.	
4368.	14. 12. 75.		II. 9760.	Unbekannt.	1 Bronzekelt.	
4369.	do.		I. 4407 – 4426. II. 9761 – 9769.	N. Velten. Hedt in Cottbus.	Urnen, Bronzen u. Steinwerkzeuge aus der Lausitz.	
4370.	14. 12. 75.		II. 9770 – 9771.	Holz, Amtsjäger zu Schildau b. Torgau.	1 Bronzekelt von Graditzberg u. 1 polygonaler Steinhammer aus Kieselschiefer, v. Schilda.	
4371.	14. 12. 75.		II. 9772 – 9773.	Plaster, Bauherr, Werben i. d.	2 Streitäxte v. Werben der Burg i. Spreewald. (Geschenk)	Geschenk
4372.	14. 12. 75.		II. 9774.	Hess. Amtsg. i. Franzfeld.	Ein cylindrischer Goldbracteat. (Schlangenbracteat.	
4373.	14. 12. 75.		I. 4443 – 4444.	Amtsrath Borkenstein auf Nedlitz b. Magdeburg.	2 Urnen.	
4374.	14. 12. 75.		I. 4445.	Gymnasial-Rechnungsrath Forstei in Lausitz.	1 Urne gef. b. Teupitz. (Geschenk).	Geschenk
4375.	14. 12. 75.		II. 9775 – 9785.	Thiermann Hofbesitzer.	Feuersteingeräthe aus den Hünengräbern bei Braunsbach, Kreis Zeitz.	
4376.	15. 12. 75.		I. 9786 – 9787.	N. Vosz	1 Bronzepaalstab u. 1 Bernsteinperle gef. b. Burgkam Erlbach, Landgericht Niederbayern.	
4377.	15. 12. 75.		II. 9788.	N. Vosz.	Ein Mühlstein gef. b. Schnatow im Kreise Cammin in Pommern. (Geschenk).	Geschenk
4378.	15. 12. 75.		II. 9789.	Backhaus Langen b. Tschebellin.	1 Kupferaxt von altertümlicher Form gef. b. Langen b. Tschebellin.	
4379.	15. 12. 75.		II. 9790 – 9812.	Hauptm. Hilzer, Ostring Gehrer zu Landshut in Niederbayern.	1 Bronzepaalstab aus der Gegend von Landshut u. ein Bronzepaalstab aus verschiedenen Stücken bestehend aus Klapfurlen aus der Gegend von Ingolstadt.	
4380.	15. 12. 75.		I. 4446 – 4449 u. II. 9813 – 9822.	Herr von Bredow auf Bredow bei Nauen.	Thongefässe, Thonlöffel, Bronzegewandnadeln, Knochen von Menschen u. Hausthieren (Mat. No. 4320 zum Theil zusammengesetzt). (Geschenk).	
4381.	15. 12. 75.		II. 9823 – 9826.	Se. Excellenz Graf von Uxedom.	Scheidung von 2 Bronzeringen, 1 Bronzefibula u. 1 Bernsteinperle, bei Hallstatt in Salzkammergut gef.	Geschenk
4382.	15. 12. 75.		II. 9827 – 9830.	Hr. Messikomer Wetzikon	Stein- u. Hirschhorngeräthe aus dem Pfahlbau von Robenhausen.	
4383.	15. 12. 1875.		II. 9831 – 9850 u. I. 4450 u. 4451.	Herr Bildhauer W. Geyer in Baireuth u. Oberpranken.	Funde aus Grabhügeln der Fränkischen Schweiz, gegend von Rabenstein, Rabenstein b. Weidenfeld (Bronzeschmuck etc., Feuersteinklingen, Spitze aus der Gegend von Baireuth.	

Nr.	Datum.		No. des Katalo-ges.	Adresse.	Inhalt.	
4384.	15 Dec. 1875.		I. 9851 – 9859.	Bauinspector Kamieński in Dennin.	Eherne Schwerter, Speer u. Pfeilspitzen, gef. in der Scene bei Woblow, in der Nähe von Dennin.	
4385.	15. 12. 75.		I. 4452 – 4455 u. II. 9860 – 9875.	Herr H. Haesch. Sammlung von Höhlenwerkzeugen, bearbeiteten Werkzeugen u. Säugethierresten aus Höhlen der Fränkischen Schweiz u. der Gegend von Rabenstein.		
4386.	15. 12. 75.		I. 4456.	H. stud. Rentzing Berlin.	Thongefäss gef. b. Stadtberge in Westphalen. (Geschenk).	Geschenk
4387.	28. 1 76.		I. 4457. a. b.	Herr Lieut. Freiherr Berlin.	Kleine Urne mit 4 Henkeln, von dem alten Pfahlbau bei Neuenburg b. Danzig.	Geschenk
4388.	24. 4. 76.		I. 4458 – 4492 u. II. 9877 – 9916.	Herr Lehrer Voigt in Königsberg i. d. Neumark.	Eine Sammlung von Gefässen, Bruchstücken u. Bronzegegenständen aus einem Hügelgrabe in der Feldmark Hermsdorf bei Königsberg i. d. Neumark.	
4389.	24. 4. 76.		II. 9917 – 9926.	Herr Lippelt Charlottenburg.	Bronzegegenstände bei Tegel b. Berlin gefunden.	
4390.	24. 4. 76.		I. 4493 – 4498 u. II. 9927.	Herr Director N. Schwartz Posen.	Urnen u. 1 Steinhammer gefunden b. Schloss Fr. Schroda, Reg. Bez. Posen.	
4391.	24. 4. 76.		II. 9928.	N. Vosz. Berlin.	Bronzefund gef. b. Saaz in Böhmen.	
4392.	24. 4. 76.		I. 4499 – 4500 u. II. 9929.	Herr von Strasser Russin bei Prag.	Thongefäss u. Reibstein gef. b. Woscowitz b. Prag. (Geschenk).	Geschenk
4393.	24. 4. 76.		I. 4503. a. b. u. II. 9930. – 9931.	Herr Buchhändler Mikosch in Prag	Beil- u. Hammeraxt gef. b. Woscowitz b. Prag. (Geschenk).	Geschenk
4394.	24. 4. 76.		I. 4501 – 4502 u. II. 9932 – 9933.	Herr N. jun. Berger Prag.	Fragmente v. Thongefässen, Bernsteinperlen u. Feuersteinen aus den Gräbern bei Hostim in Böhmen. (Geschenk).	Geschenk
4395.	24. 4. 76.		II. 9934.	N. Vosz. Berlin.	Urnen aus Gräbern bei Schnatow i. Pom. (Geschenk).	Geschenk
4396.	24. 4. 76.		I. 4504 u. II. 9935.	Herr Schiele Charlottenburg.	Urne und Langenäxte aus dem Urnenfeld b. Tegel, Berlin.	
4397.	24. 4. 76.		I. 4505 – 4570 u. II. 9936 – 9974.	Herr Rittergutsbesitzer Selle auf Hart bei Pasewalk	Eine Sammlung von Gefässfragmenten, Gefässen, Knochen, Hausthierschädeln, Gefässen, Knochengegenständen aus einem Hügelgrabe b. Hart i. Pom. (Geschenk)	Geschenk
4398.	24. 4. 76.		II. 9978 – 9980.	Herr Juwelier L. Walter Berlin.	Bronzegegenstände, Bernsteinperle bei Britow b. N. Pom., Steinhammer, Feuersteinklingen, Hallstätter Gefässe u. Bronzen, Feuersteinklingen bei Waldow b. Pasewalk gefunden.	
4399.	24. 4. 76.		II. 9981 – 9982.	Herr Director N. Friedländer	2 Goldbracteaten, aus dem Hünengrabe bei Seddin.	
4400.	24. 4. 76.		II. 9983 – 9988.	Herr Messikomer, Kohlenhausen.	Bronzegegenstände aus den Pfahlbauten im Wieler See b. Robenhausen, Gräber u. Gefässe aus Grabhügeln.	
4401.	24. 76.		I. 4511 a – d u. II. 9989.	N. Vosz. Berlin.	Gefässfragmente u. Bronzegegenstände aus den Pfahlbauten bei Wallisellen. (Geschenk).	Geschenk.

Nro.	Datum 1876.	Nro des Katalogs	Adresse	Inhalt.	Bemerkg.
4402.	24. 7. 76.	I.4412 – 4413. u. II.9990 – 9991.	H. Koch in Schaffenberg.	2 Urnen u. 2 Beigefäßchen in der Gegend von Schaffenberg gefunden.	Geschenk.
4403.	9. 5. 76.		Dr. Lindenschmit in Mainz.	Ein Bronzering von Gypsabgüssen auf Elfenbeinkern Bronzen, welche am Mittelrhein gefunden worden sind und Speer- u. Lanzenspitzen (Wurfgeschosse) aus Bronze, Äxte, Äxte, Meißel, Dolche, Messer, Sicheln, Armringe, Ohrringe, Fingerringe, Halsringe, Armringe, Fibeln, Nadeln aus Bronze.	Vorläufige Eintragung
4404	3. 6. 76.	I.4514 – 4522 u. II.9992.	H. Rabenau jun. Petzschau	Eine Anzahl Urnen u. sonstige Beigefäße aus dem Urnenfelde von Stradow b. Petzschau.	Geschenk.
4405	3. 6. 76.	I.4523 – 4527.	Herr Bürgermeister Otto in Delitzsch	Eine Anzahl Urnen aus einem Urnenfelde bei Delitzsch	Geschenk.
4406.	3. 6 76.	I.4528 – 3 u. I. 4558	Frau Mahle in Cöthen.	8 Urnen aus dem Urnenfelde von Gallin-Ober bei Cöthen.	Geschenk.
4407.	3. 6. 76.	I.4530 – 4534.	Herr Pfarrer Gloger in Herr Fabrikbesitzer Brauer in Dessau.	Mehrere Urnen aus dem Urnenfelde bei Berge in der Nähe von Dessau in der Lausitz.	Geschenk.
4408	3. 6. 76.	I.4535 – 4574 u. I.9993-9999 bez. i. L.	Herr H. Heizenstedt in Cöthen.	Eine Anzahl Urnen aus dem Urnenfelde in der Lausitz in der Gegend von Magdeburg	
4409.	3. 6 76.	II.10,000.	Herr Stadtrath Friedel Berlin.	Feuersteinabschläge u. Nadeln aus geschlagenem von einer Wohnstätte in der Nähe von Cöpenick aus den dortigen Spreesand (gegenüber Treptow) gefunden.	Geschenk. Siehe beim Schriftwechsel.
4410.	26. 10 76	I.4575 u. II.10,001 – 10,005.	Herr Bürgermeister W. Neumann in Calau.	Eine Urne u. mehrere feuersteinerne Pfeilspitzen aus der Gegend von Calau.	Geschenk.
4411.	26. 10 76.	II.10,006.	Herr Lieutenant Duby, Berlin	Eine Bronzeaxt aus dem Oderbruch.	Geschenk.
4412.	26. 10. 76.	I.4576 – 4589 u. II.10,007 – 10,015.	Dr. Voß Ausgrabung vom 6. Mai 1876.	Eine Anzahl von Gefäßfragmenten, Thierknochen u. Holzkohlen aus dem Urnenfelde von Wintdorf Lausitz.	
4413.	26. 10. 76.	II.10,016.	N. Glatzberg Berlin.	Ein Bronzering aus der Umgebung der Lieb.	
4414	31. 10 76.	I.4590 – 4601 II. 10,017.	Dr. Voß, Ausgrabung vom 11ten Juni 1876.	Eine Anzahl Gefäße u. Fragmente von solchen, sowie eine Bronzepfeilspitze	
4415.	31. 10 76.	I.4602. – 4706. II 10,018 10,125 III. 562 – 582.	Apotheker Schumann jr. Sobbowitz in der Lausitz.	Eine Sammlung prähistorischer alter Gefäße, vorzüglich aus der Lausitz.	
4416	31. 10 76.	II. 10,126 u. 6.	Lehrer Voigt in Königsberg i/N.	2 Bronzeringe u. 1 durchlochte Axt. Eine Beschreibung, und Zeichnung anzuschließen.	
4417.	31. 10 76.	I.4407.	Dr. Voß Ausgrabung der Expedition des Herrn Dr. Wahlberg in Falkenberg bei O. Mesenburg gef. S. darüber die Excursion in der Gesellschaftsschrift.	Gefäßfragmente, aus der sogenannten Falkenberg b. Falkenberg bei O.	

Nro	Datum 1876.	Nro des Katalogs	Adresse	Inhalt	Bemerkungen
4418.	31. 10 76.	I.4708 – 4715 u. II. 10,127 u. 10,128.	Dr. Lessing Berlin.	Bronzene Fund v. bronzene Celten.	
4419.	31. 10 76	II. 10,129 u. 10,130.	Kammerherr Goltzsch in Falkenberg.	2 durchbrochene Meißelchen aus dem Wald bei gen. Falkenberg	Geschenk.
4420.	31. 10. 76	I.4716 – 4720 u. II. 10,131 – 10,137.	Königl. Eisenbahn-Direction zu Saarbrücken	Geschenk v. Fragmenten von Gefäßen, bronzenen Beigaben v. Muschelkalk gef. b. Wellen Kreis Trier.	Geschenk.
4421.	31. 10 76	II. 10,138 10,142.	Regierungs-Bauführer Dr. Carl in Lindenau b. Leipzig	Bronzene Fund- u. Einzelfunde, Steingeräthe gef. b. Giebichenstein b. Halle a/S.	Geschenk.
4422	31. 10 76	II. 10,143.	N. Voß.	Kleine Bronzen.	Geschenk. S. Katalog.
4423	31. 10 76.	I.4721 – 4723 u. II. 10,144 – 10,145.	Direction der Cöthen-Bernburger Eisenbahn-Gesellschaft.	Gefäße, Scherben v. bronzegeräthe, gefunden bei Markendorf b. Brandfort b/C.	Geschenk.
4424.	31. 10 76.	II. 10,146 10,148.	N. Voß.	Fundgegenstände, Knochenfragmente v. Säugethieren gef. b. Taubach b. Weimar u. 1 Feuersteinmesser von Ilsenburg b. Wernigerode.	Geschenk.
4425.	31. 10 76.	II. 10,150 a. b.	Thiermann Lehrer in Klosterkirchen.	1 Meißel v. 1 Knochen (Pfeilspitzen) Nachtrag zu der früher eingesandten Sammlung S. Nro 4348	
4426.	31. 10. 76.	I.4724 – 4725 u. II. 10,151 – 10,155.	N. Voß.	Bronzefunde, Knochenbruchstücke, Thierknochen u. Scherben aus dem Urnenfelde von Giebichenstein b. Halle a/S.	
4427	31. 10. 76.	II. 10,156 – 10,275.	Prof. Th. von Heldreich in Athen.	Eine Sammlung von Steinwerkzeugen u. Gefäßen aus Griechenland.	
4428	31. 10 76.	II. 10,276.	N. Friedrupp. Berlin	Eine bei Nerden gefundene Bronzeaxt.	
4429	31. 10 76.	I.4726 – 4736 u. II. 10,277 – 10,278.	Herr Hauptlehrer Dittrich in Königsberg i/N.	Bronzefunde, Bronzeringe u. einige Gefäße.	Geschenk.
4430.	31. 10. 76.	II. 10,279. 10,281.	Herr Manske Berlin.	6 Bronzegegenstände, in einem Gefäße 2 Bronzen alle mit Resten von Asphaltkitt b. Cyzernikau, Ostpr.	Geschenk
4431.	31. 10 76.	I.4737 – 4739.	Gendarm Mitteldorf in Cottbus.	3 bronzene Schmuckgegenstände aus dem Spreewalde bei Cottbus.	
4432	31. 10 76.	II. 10,282 10,300	Hauptmann a. D. Kunisch in Dessau.	Eine Sammlung diverser Waffen und Geräthe gef. b. Fort Dessau.	Geschenk.
4433.	31. 10 76.	II. 10,301 – 302.	H. von Bredow zu Bredow b. Wusen.	Eine bronzenadel gef. b. Beetzendorf b. Stendal u. i. Kiesgrube im Forst gef. S. Nro. 4380	Geschenk

Nro	Datum 1876.		Nro des Katalogs	Adresse	Inhalt	Bemerkung
4434	31. 10 76.		I. 4740–4762. II. 10,303–10,393.	Dr. Gross in Neuenstadt am Bieler See Cton. Bern.	Eine Sammlung von Prähistorica des Grabfeldes von Hallstatt, Kupfer: Meisterstücke aus der Pfahlbauten des Neuchâteler- Bieler See's (Zürich) in Anvernier	
4435.	31. 10 76.		I. 10,374 – 10,385.	Herr Banquier Jacques Kranz in Pest.	Eine Sammlung von Bronzen gefund. in Dena Pentele in Ungarn	
4436.	31. 10 76.		II. 10,386. 10,387.	von Frost in Kolding.	Eine Feuersteinaxt in Form eines Hammers	
4437.	31. 10. 76.		~~I. 4767 u. 4768.~~ II. 10,388	N. Voss	3 Gefäße gefunden bei Dena Pentele in Ungarn	Geschenk.
4438	31. 10 76.		I. 4763–4765 u. II. 10,389 – 10,413	J. Egger in Pest und N. Voss.	Sammlung des Herrn von Majlath zu Andrashalva im Liptauer Comitat. Ungarn	
4439	31. 10 76.		I. 4766–4784 u. II. 10,434 – 10,434.	Baron Eugen von Nyari in Pest	Eine Sammlung von Gefäßen u. Gefäß-fragmenten, Knochen u. Bronzesachen aus den Hügelgräbern von Maggyarád im Comitat Hont in Ungarn ~~hat~~ von	Geschenk
4440.	31. 10 76		I. 4785 – 4786 u. II. 10,435	Baron Julius v. Kerekényi zu Erdöd Pest.	Feuersteine aus Hügelgräbern (Centum cellen) bei Erdöd in Ungarn. Pest.	Geschenk
4441	1. 11 76.		I. 4787–4794 u. II. 10,436–37 u. 10,474.	Gutsbesitzer Ludwig v. Cooperator Spenz zu Raczkeve.	Geschenk Urnen aus Bronze in Westphalen bei Dörel auf der Insel Csepel in den Komorner Comitat bei Batta (Ungarn, Comitat Pest) gefunden	Geschenk.
4442.	1. 11. 76.		I. 4795–4802.	Baron Eugen Nyari in Pest.	Gefäßfragmente aus der Höhle von Aggtelek in den Comitat Gömör in Ungarn.	Geschenk.
4443.	1. 11. 76.		I. 4803–~~4840~~ u. 4841 u. II. 10,438 – 10,464.	Fräulein Sophia Forma zu Broos, Siebenbürgen	Gefäßfragmente Knochen u. Feuersteine Hirschgeweihe u. Knochen aus den Ausgrabungen von Tordos, Nándorvalya, Algyogy, Nándorhegy in Ungarn u. Broos.	Geschenk.
4444.	1. 11 76.		I. 4842–4853 u. II. 10,465 10,472.	N. Berger in Prag. N. Voss	Feuersteinspitze, Steinaxt, Gefäßfragmente u. andere Ausgrabungen bei Jekin, von den Wallsteinwall bei Hostim in der Umgebung von Prag. Laut Verzeichniß 4392–~~94~~.	Geschenk
4445.	1. 11 76.		II. 10,473. a. b.	Conservator Berenk in Prag.	Ein Feuersteinbeil Nucleus gef. in Plavno in Mittelböhmen	Geschenk.
4446.	1. 11 76		I. 4854–4885. u. II. 10,425 – 10,477. u. III. 583–584	Herr Alexander Rabenau jun. Petrochau	Eine Auswahl von Gefäßen aus der Umgebung von Jeroken Stadow u. Brandt Mühle b. Petrochau in den Hügelgräbern Pepten.	Geschenk.
4447	1. 11 76.		I. 4886–4888.	Kaiserlicher Bezirks zu Königsberg i/O Neumark.	Urnen gefunden in den Hügeln von Königsberg i/N. bei Gräfenhof.	Geschenk.

Nro.	Datum 1876.		Nro des Katalogs	Adresse	Inhalt.	Bemerkung
4448.	1. 11. 76.		II. 10,478 – I. 10,481.	Kaufhändler Lenter in Halle a/S.	Feuersteinbeile in Klingen aus dem Grabe bei Giebichenstein b. Halle a/S.	
4449.	3. 5. 1877.		I. 4889–4890. u. II. 10,525 – 10,526.	Herr von Schwabenberg. Charlottenburg		
4450.	3. 5. 1877		II. 10,482.	Prof. Virchow.	Bronzenadeln aus dem Spreewalde	
4451.	3. 5. 77		II. 10,483 – II. 10,486.	Mr. R. D. Darbishire in Manchester.	4 palaeolithische Feuersteinbeile u. 1 Knochennadel.	Geschenk.
4452.	3. 5. 77.		I. 4891–4897.	Wittwe Koch Berlin.	Eine Auswahl von Gefäßen	
4453.	3. 5. 77.		I. 4898–4918, u. II. 585.	Direction der Niederlausitzer Gesellschaft für Anthropologie.	Eine Auswahl von Gefäßen gef. b. Baudach unfern Sommerfeld	Tauschverkehr
4454.	3. 5. 77		II. 10487.	Herr v. Alvensleben auf Schollene b. Rathenow.	Grosse Bronzetorques gef. b. Schollene b. Rathenow.	Ist Eigenthum des Herrn v. Alvensleben auf Schollene
4455.	3. 5. 77		I. 4919. u. II. 10,488 – 10,505.	Herr Schilling in Hamburg.	Feuersteine u. Beile in Bronzegeräthe aus Hügelgräbern in Mecklenburg u. Pfahlbauten aus Neustadt Eberswalde. Fehrbellin.	
4456.	3. 5. 77		II. 10,506 – 10,523.	Herr v. von Sallet, Berlin	Eine Sammlung von Feuersteinen aus Rügen.	
4457.	3. 5. 77		II. 10,524. a. b.	Apotheker Schumann v. 506 –	2 Bronzearmringe gef. b. Sellendorf	
4458	3. 5. 77.		II. 10,527 – 10,536.	J. Egger in Comp. in Pest, Ungarn.	Eine Sammlung von Bronzegegenständen aus der Klapathschen Sammlung.	
4459.	3. 5. 77		II. 10,537.	Herr von Wedell zu Gladau b. Neustadt a/D. Dosse.	Ein Bronzetorques gefunden bei Grossbreesen bei Osterburg in der Altmark in Feldmark von Rerlingen.	Geschenk.
4460.	3. 5. 77		II. 10,538 – 10,540.	Herr Thiessen Berlin.	Einige Bronzegegenstände gefunden bei Rosenthal unfern Kurzlipper Niederung.	
4461.	3. 5. 77.		II. 10,541.	Herr Laute Berlin.	1 Bronzecelt gefunden im Rheinthal.	
4462.	3. 5. 77		~~I. 4854~~ I. 4920.	Herr Busch zu ~~Pforten~~ Pförten / Lausitz	Eine Urne aus dem Grabfelde bei Pförten in der Nähe von Pförten.	Geschenk.
4463.	3. 5. 77.		I. 4921–4954. u. II. 10,542 – 10,551. u. III. 586–589.	Herr N. Velten Fleck zu Cottbus	Eine Sammlung von Alterthümern aus der Lausitz, dem Magdeburgischen und Gegend von Schlieben.	
4464	3. 5. 77.		I. 4955–4958.	N. Voss Berlin.	Gefäße u. Fragmente von Pfahlbauten des Burgfeldes von Tegel.	
4465.	3. 5. 77		I. 4959 u. 4960. u. II. 10,552 – 10,554.	Gallandschmied Peter.	Einige Altsachen gefunden bei Schkölen bei Naumburg a/S.	
4466.	3. 5.		I. 4961–65 u. II. 10,555–59	N. Voss.	Feuer-, Stein- u. Bronzegegenstände aus dem Pfahlbau von Tegel	

Nro.	Datum		Nro der Katalogs	Adresse	Inhalt	Bemerkungen.
4467.	3. 8. 1877.		I. 4966. – II. 10,560. – 10,562.	Herr Rittergutsbesitzer Neuhauss auf Selchow.	Ein Mikrolith und sechs geschliffene Feuersteinkeile von Selchow, Kreis Teltow, gefunden.	Geschenk.
4468	19.12.77		I. 4967 – 4973 II. 10,563 u. 10,564.	N. Forst Dr.	Gypsabgüsse von Schädeln und Schädelfragmenten von Lucan Reichersdorf, Gudenus, Crossen a/O. u. Nikolaus a. d. Kunstsammlungen v. Schlieben	
4469	19. 12 77.		II. 10,565 – 10,576.	Director Dr. Schwartz in Posen.	Bronzen u. Glasperlen von Eichberg b. Bromberg, Reg.-Bez. Posen	Geschenk
4470.	19. 12 77.		I. 4974 – 5610 u. II. 10,577 – 10,580.	Herr Louis Falk in Posen.	Eine Sammlung von Alterthümern, Gefässen, Bronzen u. Steinwaffen aus der Provinz Posen	
4471.	19. 12. 77.		II. 10581. – 10,582. – III. 409	Herr Rittergutsbes. Neuhauss auf Selchow.	Steinbeile und Bruchstücke von Steinbeilen v. Selchow b. Mahlow u. a. O.	Geschenk
4472	19. 12. 77.		II. 10,583.	Herr Rittergutsbes. Augustin auf Ziegelsdorf.	Bronzebeil gef. b. Reesen b. Burg Kr. Jerichow II.	Geschenk
4473	24. 9. 78.		III. B. 940 u. 941. Acten-Nro. 1621/78.	Prof. F. V. Hayden Washington	7 Kisten enthaltend eine Sammlung von Alterthümern und Modellen von Alterthümern aus Neu-Californien (Arizona) Nord-Amerika.	Katalog. d. Staats Sam. III. B. 940. 941. Acten Nro. 1919/78
4474.	24. 9. 78.		Acten-Nro. 1919 de 1878.	Derselbe.	Detail. 1 Kiste.	
4475.	30. 9. 78		C. 859.	Sattler.	Erhalten aus Basel einige neue Sattler.	1875.
4476.	30. 9. 78		C. 860.	Bronze-Glocke	Erhalten aus der Marienkirche in Ratzeburg.	Acten Nro. 81/75.
4477	23. 10. 78.	Katalog Nro: I. 8014a-c.	Acten Nro 2010/77	Carl Rosdal Hamburg	Eine Sammlung fossiler Pflanzen aus Java, von Herr Dr. Krug gesammelt und zusammengestellt	Acten Nro. 2010/77. Geschenk.
4478.	11. 11. 78.		Kat. Nro.	Obl. Commerzien Rath Lemann in Belgien.	Eine Sammlung von Armen, Beinen u. Schädeln von Gräbern in Belgien, welche in Lüttich ausgegraben.	Acten Nro. 1077. de 78 Geschenk.
4479.	11. 11. 78.		Kat. Nro.	Herr Landmarsch. v. Wrede von Schalen-berg, Hadmersleben	Eine Sammlung von Armen, Beinen, Schädeln u. Knochen aus den Gräbern in Belgien.	Acten. Nro. 1979 de 78 Geschenk.
4480.	12. 11. 78		Kat. Nro. VI. A. 2631 – 2658.	Herr General Consul N. Lubowsky in Sokolowka (Crimea)	3 Pergamentne Manuscripte nebst einigen Resten von Kleidern u. Geräthen (aus anatomischen Museum in Moskau gegeben. im März 79 geschenkt).	Acten. Nro. 1987 de 78 Geschenk.
~~4481~~	~~28 x 79~~			~~Sammlung Gabriel Mauer Belgien~~	~~Eine Sammlung Alterthümer aus Belgien~~	~~Acten Nro 1977/78.~~
4481.	5. 8. 79			Herr G. Fleming Brandenburg a/H. Havel	Eine Sammlung Nord. Alterthümer in der Mark Brandenburg	Act. Nro 205/79
4482	6. 8. 79		Kat. Nro. VI. 2328 – 2481	Herr Charles Oppenheimer in Frankfurt a. Main, Sr. Majestät Geschenk.	Eine Sammlung ethnographischer Gegenstände. Von Sr. Majestät. Abgeordneten	Acten Nro. 1778/79. u. 538/79 Geschenk
4483	8.8.79			Dr. Jagor	Eine auf der Berliner Weltausstellung	Nro. 2472 de 78.

Nro.	Datum		Nro der Katalogs	Adresse	Inhalt	Bemerkungen
					abgestellt gewesen. Gefunden in einer Lehmgrube in Familie Altstadt.	
4484	8.8.79.		VII. 2559	Dr. Jagor.	Eine auf der Berliner Weltausstellung angekaufte Töpfersammlung. (Eingegangen im Katalog unter Cat. VII. 2559 Nachträglich eingegangen)	Nro. 2493 78.
4485.	11.9.79		II. 225-231 (Europa.) I. 5739 – 5807 u. III. 596-615	Superintendent Kirchner in Waldow.	Sammlung mittelalterlicher Alterthümer Hohenbaruth	Nro 365/176 u. 1150/79

IXc 44