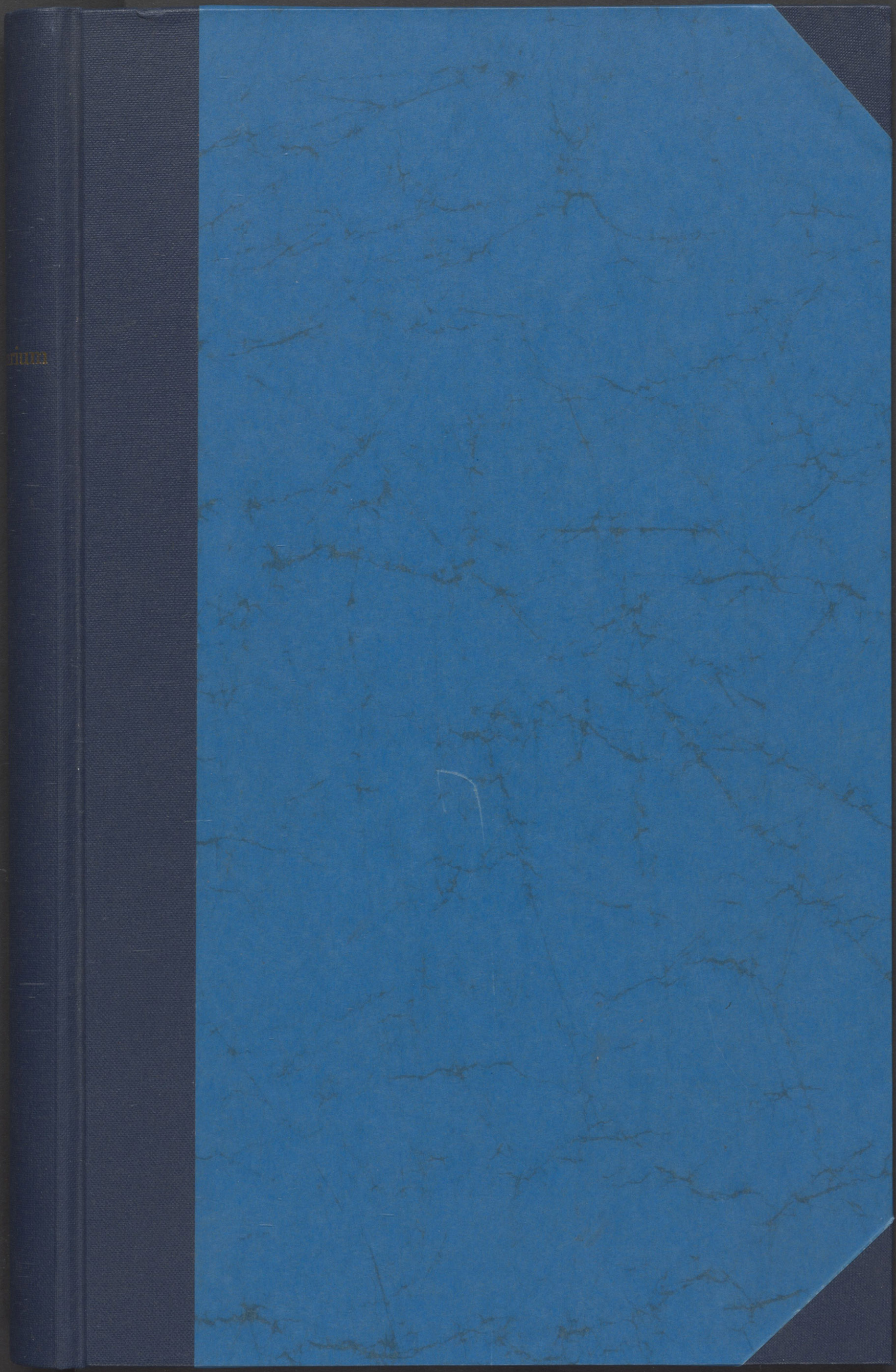

Ethnologisches Museum
Staatliche Museen zu Berlin

Inv 3
0002

Gefördert durch
DFG Deutsche Forschungsgemeinschaft

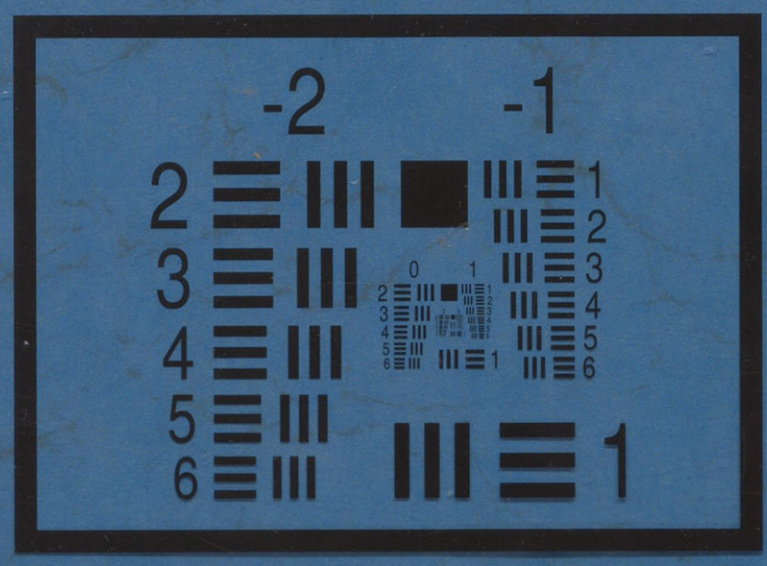

USAF • 1951

Made by LaserSoft Imaging

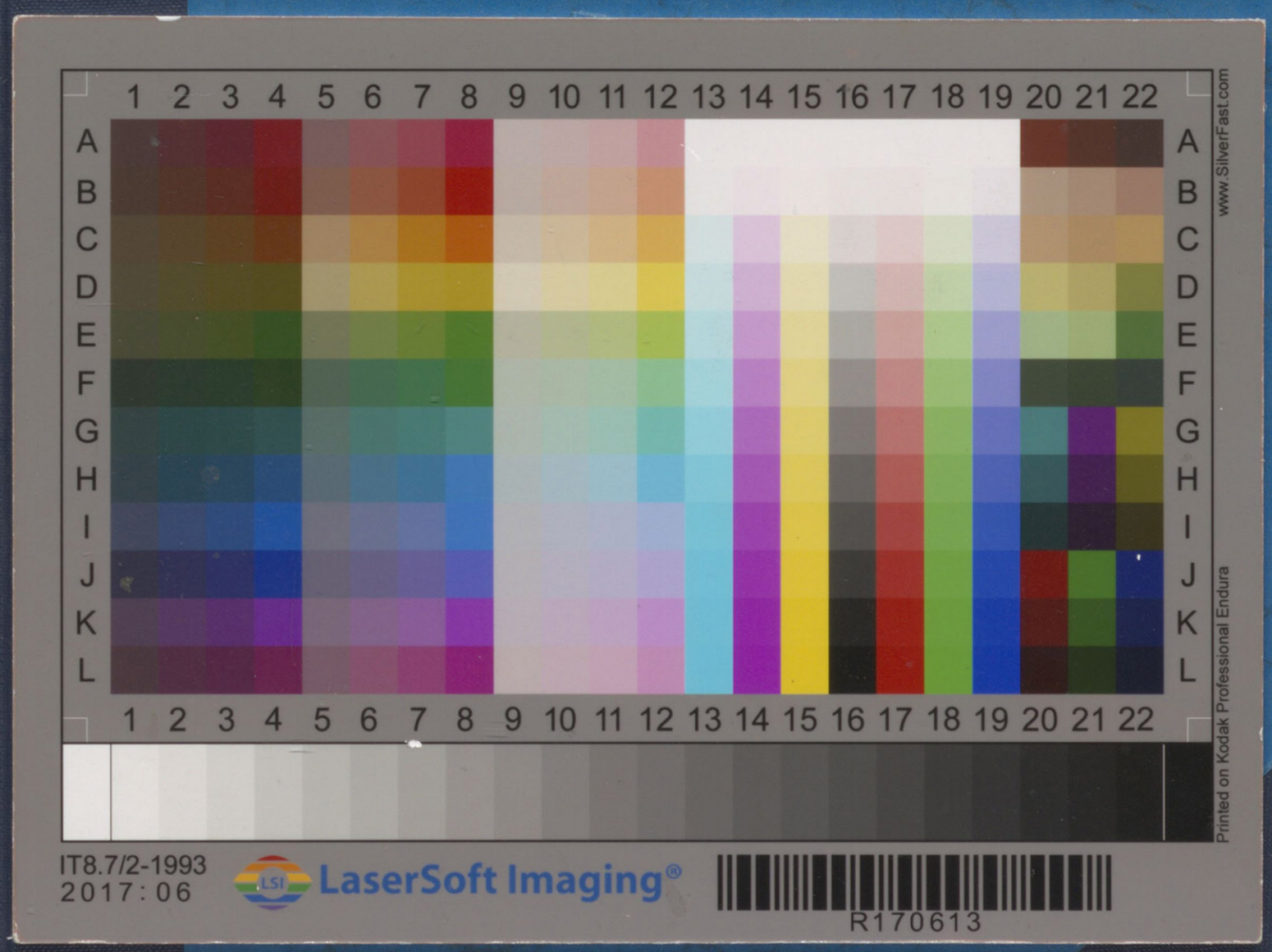

Ethnologisches Museum
Staatliche Museen zu Berlin

Inv 3
0001

Gefördert durch
DFG Deutsche Forschungsgemeinschaft

Ethnologisches Museum
Staatliche Museen zu Berlin

Gefördert durch
DFG Deutsche Forschungsgemeinschaft

Inv 3

Ethnologisches Museum
Staatliche Museen zu Berlin

Inv 3
0003

Gefördert durch
DFG Deutsche Forschungsgemeinschaft

A

Ethnologisches Museum
Staatliche Museen zu Berlin

Gefördert durch
DFG Deutsche Forschungsgemeinschaft

Ethnologisches Museum
Staatliche Museen zu Berlin

Gefördert durch
DFG Deutsche Forschungsgemeinschaft

B

VK 53

Ethnologisches Museum
Staatliche Museen zu Berlin

Inv 3
0006

Gefördert durch
DFG Deutsche Forschungsgemeinschaft

Verzeichniß

derjenigen Posten des Inventariums, bei denen die Acten-Nummern nicht festgestellt werden konnten:

	Seite:
Bastian' Reise	9.
Fischerei Ausstellung	15.
Bastian	21.
Flegel	25.
Dr. Reiss	25.
Flegel	43.
Wissmann	44.
Travers	45.
Pogge	46.
Flegel	46.
Jacobsen	49.
derselbe	52.
Emin Bey (Giegler Pascha)	52.
Weisser (Hyäne)	54.
Emin Bey	54.
Flegel	59.
Robby (Hannover)	61.
Boas	63.
Hernsheim	63.
Charnay	63.
derselbe	64.
Donner	64.
Flegel	65.
Internat. Congo-Associat.	66.
Jacobsen	66.
Riebeck	67.
Nachtigal	67.
Rohlfs	68.
Joest	68.
H. Batsch	69.
Wissmann	69.
Dr. Schwarz	70.
Kubary	71.
Kund & Tappenbeck	74.
Dr. Büttner	74.
Jacobsen	75.
Rosset	75.
Flegel	78.
Siames. Regierung	80.
Deutsch. Exped. Loangoküste	80.
Lieut. Kund	80.
v. Plessen	81.
derselbe	82.
Dr. Arning	83.
Dr. Joest	90.
Dr. Hirth	90.
Draeger	91.
Neu-Guinea Comp.	95.
Rosset	97.
Dr. Hirth	97.
v. Brandt	100.
Rittershofer	103.
Dr. Jagor	124.
v. Luschan	129.
Risley	129.
Staudinger	129.
Philipp Roth	130.
Dr. Uhle	131.
Rosset	131.
Ef. Brill	132.
Claes	133.
Meissner	137.

Im April 1893
E. Sinogowitz.

zum

Eingangsjournal

seit 1 August 1889.

~~E No 5[illegible]/89~~

E No 650/89. Gefäß. ~~Cat~~ Macedo. eingeg. 1/8. Inv. No I 63/89. Cat No V A 8994. E.J. 1,89.

E No 745/89. Sammlung Hettner, 21 Kisten eingeg. 8/8. E.J. 2,89.

" 746/89. Zauberstab, Winkler. eingeg. Ende Juli, Inv No I 64/89 Cat No III C 4626. E.J. 3,89

" 766/89. 2 birmanische Kostüme eingeg. 9/8. Inv No I 65/89. Cat. No I C 21973–21974. E.J. 4/89

" 785/89 Fiedler, Kauri-Kopal, eingeg. 16/8. ab an d. Mus. f. Naturkunde 23/8. E.J. 5/89.

" 840/89 Götte, Münzen eingeg. 26/8 ab an den Finder 26/8. E.J. 6/89.

" 845/89. Meissner (Menckl). 1 Kiste Battak-Sachen. eingeg. 27/8. E.J. 7/89.

" 857/89. v. d. Heyden. Nebenjagd. eingeg. 29/8 zurück 29/8. E.J. 8/89.

" 950/89. v. Brandt. Bilder eingeg. 14/9. (nummerlose an Hr v. B. 16/9 wieder ins Museum 17/9) E.J. 9/89

" 933/89. Dr. Daubler. 1 Album eingeg. 14/9. an Hofphotogr. Naase 19/9. E.J. 10/89.

" 955/89. Mützel 1 Giftschlangenkorb. eingeg. 13/9. Inv. No I 68/89 Cat No 21986. E.J. 11/89

" 972/89. Jacobsen. Gefäß, Brasilien. eingeg. 17/9 Inv No I 69/89. Cat No V B 3109. E.J. 12/89.

" Winkler. E.J. 13/89.

Ethnologisches Museum
Staatliche Museen zu Berlin
Inv 3
0009
Gefördert durch
DFG Deutsche Forschungsgemeinschaft

Ethnologisches Museum
Staatliche Museen zu Berlin

Gefördert durch
DFG Deutsche Forschungsgemeinschaft

C

Ethnologisches Museum
Staatliche Museen zu Berlin

Inv 3
0011

Gefördert durch
DFG Deutsche Forschungsgemeinschaft

Jahr: 1880

Vierteljahr: Januar März

Laufende Nro.	Acten-Nro.	Katalog-Nro.	Gegenstand.	Provenienz.	Von wem erworben oder geschenkt?	Bemerkungen.
1.	487	I C. 8178-81	2 Köpfe von Steinfiguren von Boro Bodoor auf Java u. 2 Eisenwaffen.	Java	Herr Advocat Dr. Winkel in Samarang dedit.	
2	2232 de 78 1926 u. 2132 de 79	VI 2484-2545	Eine Sammlung ethnol. Gegenstände aus Australien (Neuholland)	Australien	Erworben durch Vermittelung des Herrn von Guérard in Melbourne.	
3.	2622 de 79 u. 783 de 80	I A. 307-323.	Bleichungsstücke der Dolganen Juraken und Ostjaken	Sibirien	Geschenk des Herrn Baron Ludwig Knoop zu Bremen	
4.	2486 de 79	VI 2546.	Schädelmaße von Nea-Britannien	Australien	Geschenk des Herrn Capitain-Lieutenant Hornung hierselbst	
5.	2298 de 79.	III A. b 896 a. b.	Holzglocke mit Klöpfel der Njam-Njam.	Afrika	Aus dem Nachlaß des Herrn Rosset, ehemaligen Gouverneurs von Dar-For erworben	
6.	2220 2475 2602 de 79	VI 2547-2558	Schmuckgegenstände und Schleudern von den Carolinen-Inseln.	Australien	Von Herrn Schilling in Hamburg gekauft	
7. S. No. 20.	1248 de 80	I C. 8183 u. 8184.	Zwei Geldtaschen von Colombo auf Ceylon.	Asien.	Geschenk.	S. Nro. 20

2.

Jahr: 1880

Vierteljahr: April - Juni

Laufende Nro.	Acten-Nro.	Katalog-Nro.	Gegenstand.	Provenienz.	Von wem erworben oder geschenkt?	Bemerkungen.	Laufende Nro.
7.	2723 de 79	IV B. 944-1018	Sammlung von Gerätschaften der Klamath-Indianer	Nord-Amerika	Von Herrn Alphons Forrer gekauft.	7.a. No 19.	17.
8.	708 de 80.	IC. 8182 I.D. 3588-99 II. 237 IV.C. 4627-28 ~~IV B. 2770-2830~~ ~~V B. 246-50~~ ~~V C. 229.~~	Verschiedene Kleinere Sammlungen.	Europa, Asien und Ost-Asien Central- und Südamerika	Von Herrn C. Kühne in Charlottenburg geschenkt	Geschenk	18.
9.	817 de 79	I D 3600 - 3790.	Sammlung japanischer Gebrauchsgegenstände und Spielzeuge.	Japan	Durch Herrn Prof. Doenitz angekauft.		19.
10.	2439 u. 2776 de 1879	V A. 2831. u. 2832.	2 Skelette aus Bogotá und Peru (?)	Süd-Amerika	V A. 2831 geschenkt von Herrn Gabr. Cuervo in Bogotá. V A. 2832. angekauft von Herrn von Gumatzki	Geschenk.	20.
11.	58 u. 188 de 1880	I. D 3793. - 3795	Segelschiffe und Modelle aus China	Asien	Geschenk von Herrn F. F. Schoenicke Kaiserl. Chinesischer Zollbeamter	Geschenk.	21.
12.	831 de 1880	I D. 3791 - 3792.	Chinesische Tabaksschiffe und Modell eines Flussbootes	Asien.	Geschenk von Herrn Hermann Zeltz in Rostock in Mecklenburg	Geschenk	22. cf. No 44.
Provisor. 13. nicht	1353 de 1879		Sammlung von Münzen und anderen Gegenständen aus den Grabstätten von Ancon b. Lima. (Peru)	Süd-Amerika	Erworben von Herrn Dr. Reiss u. Stübel.		23
Provisor. 14. nicht	751 de 1880		Abgeschlossen	dgl.	Abgeschlossen		24.
15.	139 de 1880	III G. 26 u. 27.	Zwei Elfenbeinschnitzereien für Festschrift zu Kirchhoff's	Afrika	Von Herrn Robert Jungfer persönlich gekauft.		25.
16.	2298 de 1880	IV. Ca. 4629-33 III A b. 897 IV C. b. 92	Gypsabgüsse von Steinbeilen und Steinbögen von Senaar und Central-Amerika (Costarica	Afrika - Central - Amerika	Durch Austausch mit Herrn Professor Fischer in Freiburg i/B. (Ethnolog. Museum) erworben.		26.

Ethnologisches Museum
Staatliche Museen zu Berlin
Inv 3
0013
Gefördert durch DFG Deutsche Forschungsgemeinschaft

Jahr: 1880

Vierteljahr: April-Juni

Laufende Nro.	Acten-Nro.	Katalog-Nro.	Gegenstand.	Provenienz.	Von wem erworben oder geschenkt?	Bemerkungen.
17.		II. 240 i. 241	Mein amtliche vorgesetzten Behörden in Oberursel an die Mosa für den Export unserer Sammlungen gearbeitet	Europa X	Hr. H. Voss ge. Hamburg	Geschenk
18.		I D. 3796.	Gypsabguss eines kleinen Fetischsteines aus China	Asien.	Geschenk des Herrn Professor Fischer zu Freiburg in Baden.	Geschenk
19.	2723 de 79.	IV B. 1019 a-f.	6 Photographien von Gegenständen der Klamath Indianer.	Amerika	Mit einer gewissen Beschränkung (s. No 7) zum freien Verfügungen.	Nachträglich Katalogisirt. (s. a. No 7.)
20.	1248 de 80	I C. 8183 i. 8184 u. 8185.	Zwei Gebetfahnen von Colombo (auf Ceylon) und eine Münze (Pfennig) der ganzen Inschriften	Asien	Geschenk des Herrn Kaufmann Freudenberg zu Colombo	Geschenk
21.	1869 de 79	II. 238 i. 239. 242-256	Gegenstände älterer Zeit aus der Spreewalde.	Europa. X	Geschenk des Herrn Lieutenants v. Wildenbruch in Schalenberg bei Charlottenburg	Geschenk
22. cf. No 44.			Sammlungen von ethnologischen Gegenständen aus Sumatra u. Afrika (Kamerun)	Asien u. Afrika	Vermittelung des Barmer Missions Hauses gesammelt. (Correspondent: Herr Inspector Schreiber in Barmen)	
23	Sammlung Dr. Schliemanns von Hissarlik vereinigt.	Mit der	Sammlung von Alterthümern aus der alten Nachbarschaft von Hissarlik (Troja) und dem Hanai Tepé (einem sogenannten Grabhügel)	Asien.	Geschenk des Herrn Geh. Ober-Bau-Rath Virchow, Dr. Schliemann und Frank Calvert (amerikanischer Consul).	Geschenk.
24.	1268 de 80	I D 3797 bis 3813 I A 2833 und 2834	Sammlung ethnologischer Gegenstände aus Japan, China, Bolivien	Asien Amerika.	Geschenk des Herrn C. Kunne in Charlottenburg	Geschenk.
25.	1523 de 80.	II 257 bis 259	Drei Paar Schuhe mit den dazu gehörigen Beinbekleidungen.	Europa	Angekauft von dem Kgl. Commissar Wallem (Tönsberg Norwegen)	
26.	1378 de 80.	I D 3814 bis 3819.	Vier ethnolog. Gegenstände aus Japan, einer von Korea.	Asien	Geschenk des Herrn Prof. Dr. Dönitz	Geschenk.

Ethnologisches Museum
Staatliche Museen zu Berlin
Inv 3
0014
Gefördert durch
DFG Deutsche Forschungsgemeinschaft

4.

Jahr: 1880.

Vierteljahr: Juli – September

Laufende Nro.	Acten-Nro.	Katalog-Nro.	Gegenstand.	Provenienz.	Von wem erworben oder geschenkt?	Bemerkungen.
24.	1268 de 80	I D 3797 bis 3813. V A 2833/34	Sammlung ethnol. Gegenstände aus Japan, China, Bolivien	Asien America	Geschenk des Hrn C. Künne Charlottenburg	Geschenk
25.	1523 de 80	II 257 bis 259.	Drei Paar Schuhe mit dazugehörigen Schneeschuhen von Österdalen, Norwegen.	Europa.	Angekauft vom Kgl. Schwed Commiss Wallem Fischerei Ausstellg	
26.	1378 de 80.	I D 3814 bis 3819	Vier Gegenstände aus Japan, einer aus Korea.	Asien	Geschenk des Hrn Prof Dr Dönitz	Geschenk
27.	2789 de 79.	II 260 bis 266.	Kleidungsstücke der Lappen	Europa	Angekauft von Hrn Hagenbeck Hamburg	
28.	1072 de 80	III F 147 bis 208.	Sammlung ethnolog Gegenstände aus dem Niger- und Benue-Gebiet	Afrika	Sammlung des Hrn Ed. Rob Flegel. Angekauft.	
29.	1379 de 80.	V B 251 bis 253.	Sieben Pfeile und ein Bogen	America	Durch Herrn C. Künne, Charlottenburg (Hr. Medosch in Manaos)	Geschenke
30.	1926 de 79.	VI 2560 bis 2593.	Sammlung ethnolog. Gegenstände vom australischen Festlande und den Salomons Inseln	Australien	Erworben ~~durch~~ von Herrn von Guérard Melbourne	
31.	2061/79 837 und 892 de 80.	III E 611 bis 658.	Sammlung ethnolog. Gegenstände von den Wapokomo, Ost-Africa.	Africa.	Gekauft von Herrn Dr G. A. Fischer	
32.	1907 de 79 2524 und 2608 de 80.	III A b 897 bis 992	Sammlung von Gegenständen aus den oberen Nilländern	Africa	Geschenk Sr. Excell. des Herrn Giegler-Pascha, Vice-Gouverneur von Sudan zu Chartum	Geschenk.
33.	1708 de 80.	I D 3819 bis 3822	Vier Gegenstände aus Japan	Asien	Geschenk des Herrn Prof Dr W. Dönitz	Geschenk.

Laufende Nro. 34.

Jahr: 1880

Vierteljahr: Juli - September.

Laufende Nro.	Acten-Nro.	Katalog-Nro.	Gegenstand.	Provenienz.	Von wem erworben oder geschenkt?	Bemerkungen.
34.	1432 de 79.	III E. 659 bis 729 mit III E 306 bis. I. B 443 bis 469	Sammlung ethnolog. Gegenstände von Ost Africa und Arabien.	Africa Asien.	J. M. Hildebrandt	

Ethnologisches Museum
Staatliche Museen zu Berlin
Inv 3
0016
Gefördert durch DFG Deutsche Forschungsgemeinschaft

6.

Jahr: 1880.

Vierteljahr: October - December.

Laufende Nro.	Acten-Nro.	Katalog-Nro.	Gegenstand.	Provenienz.	Von wem erworben oder geschenkt?	Bemerkungen.	Laufende Nro.
35.	1115 de 80	III E 730 bis 823.	Ethnologische Gegenstände aus Madagascar.	Africa.	Von Herrn F. M. Hilde brandt angekauft		I 45
36.	1987 de 80	V B 254-322	Gegenstände aus Brasilien	America	Geschenk des ~~Frau Blume~~ Herrn W Dietzsch ~~Karlsbad~~ Rio Grande do Sul	Geschenk.	46
37.	2074 de 80	IV Ca 4634 bis 4720.	Alterthümer aus Coban und Umgegend	America	Angekauft von Herrn Vice Consul F. C. Sarg Guatemala		47
38.	2227 de 80	VI 2595 -2646.	Gegenstände aus Polynesien	Australien	Geschenk des Herrn Louis Hornstein	Geschenk.	48.
39.	2324 /80	IV C b 93 bis 101.	9 Gegenstände von Haiti	America	Geschenk der Herren Consul Dr. Graser	Geschenk	49
40.	2305 /80	III C. 1235 bis 1299 mit 1327-1328	Ethnolog. Gegenstände aus West Africa	Africa	Angekauft von Afrikan. Gesellschaft. Sammlung Herrn Schütt		
41.	2309 /80	I D 3828 bis 3905.	Sammlung chines. und japanischer Gegenstände aus der Sammlung d. Hrn. v Brandt	Asien	Angekauft vom Kunstgewerbe Museum		
42	~~2665~~ /80	V C 230 u 231.	1 Bogenmaschine, 1 Pfeilschnur von Brasilien.	Süd America	Geschenk des Herrn Dr Bähr	Geschenk	
43.	2673 /80	I B ~~870~~ - ~~882~~ 882	Gegenstände und Bronzen von Tepeh-i-Hissar bei Damghan, Chorassan	Persien	Geschenk des Herrn Consul Schindler	Geschenk.	
44	2455 u 1729 de 79 2515/79 312/80	III D 387 bis 414. IC 8202 bis 8341	Gegenstände von Hawaii und den Sundischen Inseln	Africa Asien.	Angekauft vom Missionshause in Barmen.		

Jahr: 1880

Vierteljahr: October-December.

Laufende Nro.	Acten-Nro.	Katalog-Nro.	Gegenstand.	Provenienz.	Von wem erworben oder geschenkt?	Bemerkungen.
I 45	2813 de 80.	VI 2648 – 2806	Sammlung ethnologischer Gegenstände von Polynesien	Australien	Geschenk des Herrn Teschke in Tessnitz	Geschenk
46	2706 de 80.	VI 2647	1 Steinfigur aus Neu Irland	Australien	Geschenk des Herrn Marinezahlmeister Wachsmann	Geschenk
47	490 und 921 de 81	IV B 1020-1022	3 Modelle von Cliff-Wohnungen (J. J. Haydn)	Nord America	Angekauft von Herrn Prof. J. J. Haydn Washington.	
48.	2915 / 1880.	II 267	1 Hand mit Buntstickerei von den Tschermissen	Europa	Geschenk des Herrn Consul Dr. Bartels Moskau	Geschenk.
49	2214 de 80	IV Ca 6714 bis 6760 IV B 1023 u 1024	Alterthümer und ethnologische Gegenstände aus Yucatan und Nord America	America	Von Herrn Prof. Dr. Bastian mitgebracht.	

Jahr: 1881.

Vierteljahr: Januar-März.

Laufende Nro.	Acten-Nro.	Katalog-Nro.	Gegenstand.	Provenienz.	Von wem erworben oder geschenkt?	Bemerkungen.
50.	2836 de 80.	VI 2807 bis 2858.	Holzschnitzereien und ethnologische Gegenstände von Neu Irland und Sir Hardy Insel	Australien	Geschenk des Herrn Consul F. Hernsheim in Lahuit (Marshalls I.)	Geschenk
51.	2928 de 80	I C 8187 bis 8202	Ethnologische Gegenstände von Borneo	Asien	Von Herrn Karl Bock in London gekauft	
52.	2833 de 80.	VI 2859 I D 3906/7 I C 8343 bis 8371.	Waffen, Musik-Instrumente und Boot-Modelle. Birma Japan	Asien	Von Hrn H. F. Schöller in Düsseldorf gekauft	
53.	151 de 81.	VI 2860 bis 2870.	Ethnologische Gegenstände von Polynesien	Australien	Von Hrn F. Weisser Wilhelmshafen. Hrn Sziemientkowsky.	
54.	61 de 81.	III D 421 bis 471	Ethnologische Gegenstände der Betschuanen, Makalaka und Basuto.	Africa	Von Hrn Dr. Holub.	
55.	139/81.	III E 824 bis 832 III D 473 bis 508	Ethnologische Gegenstände von Madagascar und den Zulus	Africa	Von Herrn cand. med. Aurel Schulz	
56.	2714 de 80.	III D 190 bis 336	Ethnologische Gegenstände der Baralong-Zulus	Africa	Geschenk des Hrn Consul Dr Kellner Bloemfontein	Geschenk.
57.	197 de 81.	III E. 833.	Tragbahre für Reisende. Madagascar	Africa.	Aus dem Nachlasse des Dr. Rutenberg	
58.	307/81.	VI 2871-2875.	5 ethnonlogische Gegenstände	Australien	Geschenk des Hrn Alex. Roebel Lützow Platz 11.	Geschenk.
59.	233 de 81	IV A 306 bis 327.	Ethnologische Gegenstände der Eskimos.	America	Von Herrn Hagenbeck, Hamburg.	

Laufende Nro.
60.
61.
62.
63.
64.
65.
66.
67.
68

Jahr: 1881

Vierteljahr: Januar-März.

Laufende Nro.	Acten-Nro.	Katalog-Nro.	Gegenstand.	Provenienz.	Von wem erworben oder geschenkt?	Bemerkungen.
60.	166/81.	III E 834 bis 849	Ethnologische Gegenstände aus Sansibar geschickt.	Africa.	Africanische Gesellschaft.	Gesammelt von Herrn Hauptmann von Schöler.
61.	166 de 81.	III C 1302 bis 1325.	Ethnologische Gegenstände aus West-Africa (Reise d. Hrn. Dr. Buchner)	Africa.	Africanische Gesellschaft.	
62.	40 de 81.	III F 209 bis 246	Ethnologische Gegenstände von Niger etc. Central-Africa.	Africa	Hr. Ed. Rob. Flegel	
63.	1115/80.	III E 850 bis 878	Ethnologische Gegenstände der Sakalava auf Madagascar.	Africa	Hr. J. M. Hildebrandt.	
64.		II 268 a-e.	4 Volksbilder nebst Textübersetzung. Russland.	Europa.	Hr. Prof. Dr. Bastian.	
65.		I A. 324.	Amulette und Heiligenbilder der Kalmücken	Asien.	Herr Prof. Dr. Bastian Reise 1865.	
66.		IV B 1025.	9 Pfeife (aus Knochen) der Sioux.	America.		
67.	2436 de 80.	VI 3787 bis 3827.	Canoe nebst Zubehör und 3 Kopfkissen von den Samoa Inseln	Australien	Geschenk des Herrn Capitain z. See Deinhardt.	
~~68~~	~~1890 de 81.~~	~~I. c. 10.596~~	~~Nebbelmann ach von Djokdjakarta auf Java~~	~~Asien~~	~~Geschenk des Herrn J. A. Dieduksman zu Djokdjakarta auf Java~~	

Jahr: 1881.

Vierteljahr: April-Juni.

Laufende Nro.	Acten-Nro.	Katalog-Nro.	Gegenstand.	Provenienz.	Von wem erworben oder geschenkt?	Bemerkungen.	Laufende Nro.
68.		VI 3788.	Kleidungsstücke aus Wanganui	Australien	Geschenk von Mrs Taylor Wanganui	Reise des Herrn Prof. Dr. Bastian 1878-1880	78.
69.	1600 de 80	VI 4088	Bekleidung von Neu Guinea	Australien	Geschenk des Herrn Dr. med. H. Klaatsch in Cooktown.		79.
70.	1173 de 81.	III B 232. I B 970. I D 3902. II 270-285. III a 128-136. III ab 993. III c 1376. III f 247. VI 4185-4188 I D 3911-3939.	Ethnologische Gegenstände verschiedener Herkunft	Europa. Asien Africa Australien	Ankauf Gemischte Sammlung. Museum. Ankäufe		80.
71.	236 und 908 de 1881.	IV C a 4721 bis 6713.	Sammlung Yucatan nebst Alterthümer	America	Herrn Jimeno (Yucatan)		81.
72	985/81	VI 4185 und 4186	2 Schädelmasken von Neu Britannien	Australien	Herr Ges. Rath Prof. Dr. Virchow		82.
73.		VI 4187.	Leichenbeigaben, Laba Laba von Neu Seeland	Australien	Von Herrn G. F. Weisel, hier, gekauft. (5.46)		83.
74.	1085 de 1881	II 286 a-g.	Kunstgegenstände der ehemaligen Küstenbewohner in Esthland	Europa.	Geschenk des Herrn Fr. von Stein Pernau, Insel Ösel	Geschenk.	84.
75.	1098 81.	V C 234-237 und 239.	4 Jagdschilde von Paraguay	America	Geschenk des Herrn Dr. Wien	Geschenk.	85.
76		VI C 238.	Wurfspitze aus Holz, der Tecuna-Indianer	America	Herrn Dr. Rudolf Cuny.		86.
77.	192 de 80 u. 1056 de 80.	I C 10097-10097 u. etc 10173 bis 10237.	Alte Cocos-Nuss und Holzgefässe, Schnitzereien, Schädel und Knochen	Asien	Herrn Consul Dr. Freudenberg Colombo.		87.

Ethnologisches Museum
Staatliche Museen zu Berlin
Inv 3
0021
Gefördert durch DFG Deutsche Forschungsgemeinschaft

Jahr: 1881.

Vierteljahr: April-Juni.

Laufende Nro.	Acten-Nro.	Katalog-Nro.	Gegenstand.	Provenienz.	Von wem erworben oder geschenkt?	Bemerkungen.
78.		II 287 bis 290.	Lendenschurze und Kopfputz Lüsch.	Europa	Herrn Scharlok, Graudenz.	Geschenk.
79.	2966 de 80	III D 509 bis 661.	Ethnologische Gegenstände der Ovaherero, Ovambo, Berg-Dama etc.	Africa	Herrn Missionar C. G. Büttner Königsberg i/Pr.	
80.		II 291.	Wurfkeule. aus Finkenbürgen.	Europa.	Geschenk des Frl Sophia v. Forma Brood in Finkenbürgen	Geschenk.
81.	630 de 81.	II 292 u. 293	2 Lanzen aus Ru. Isenleben, Nr Osterleben, Rgbz Magdeburg	Europa	Herr Geh. Rath Prof. Dr. Virchow.	Geschenk
82.	631 de 81.	II 294 bis 310.	Grabbeigaben eines Häuptlings. Lückendorf bei Zybin Kgr Sachsen.	Europa	Herr Rittergutsbesitzer H. A. Kühne in Lückendorf	Geschenk.
83.	1941 de 80.	I C 8186.	Angeblich Goldfigur der Igorroten, von Bontoc, Nord Lucon	Asien	Von Herrn J. A. Baer in Manilla gekauft.	
84.	631 de 81.	II 311 bis 317.	Einen Grabbeigaben einer 1867 ausgegrabenen Hügelgräberei aus Lückendorf bei Zybin.	Europa.	Herr Rittergutsbesitzer H. A. Kühne in Lückendorf	
85.	1268 de 81.	III E 911 bis 916.	Ethnologische Gegenstände der Somali	Africa.	Von Herrn H. Gutmann Hamburg eingekauft.	
86.		II 318.	Kaurischnur.	Europa	Geschenk von Herrn F. O. Unger in Golssen.	Geschenk.
87.	1305 de 81.	III Aa 137/66/141.	Ethnologische Gegenstände und Geräthe zu Herrn Dr. Lenz Tauschirung durch Aug. Rosch & Cairo	Africa	Geschenk des Herrn Dr. Richerson	Geschenk. Eingegangen Herrn 63/80.

Jahr: 1881.

Vierteljahr: April-Juni.

Laufende Nro.	Acten-Nro.	Katalog-Nro.	Gegenstand.	Provenienz.	Von wem erworben oder geschenkt?	Bemerkungen.
88.	1264 de 81.	I C 10238.	Goldene Schale	Asien.	Gekauft von Herrn Director Martini Berlin	
89.	1263 de 81.	I A 325 bis 328 IV B 1080 bis 1083.	Ethnologische Gegenstände	Asien America.	Von Herrn Landgerichtsrath Rosenberg in Berlin gekauft	
90	1086 de 81.	I D 3909 und 3910	Zwei Embleme aus China	Asien	Von Herrn Hofrath Essellen in Hamm gekauft.	
91.	1328 de 81.	VI 4193-4200 IV B 1084-1088 V C 240-250.	Ethnologische Gegenstände.	Australien America.	Auslauschmit der Berl. Anthrop. Gesellschaft.	

92.

93.

94

95.

96.

97.

98.

99.

100.

101.

Jahr: 1881

Vierteljahr: Juli-September.

Laufende Nro.	Acten-Nro.	Katalog-Nro.	Gegenstand.	Provenienz.	Von wem erworben oder geschenkt?	Bemerkungen.
92.	1536 de 81.	I D 3940 bis 3953.	Porzellan-, Glas- und Holzausschnitte für Japan	Asien.	Herr Kunsthändler Wagner.	
93.	1391 de 81	VI 4194.	Tauschanregierung, (Elfenbeinschnitzerei)	Australien	Herr C. Volbers Grabow i/M.	
94	1514 de 81	I A 329 a-c bis 331. II. 319 a-c	1 Paar Samojeden-Halbpuppen, 1 Jahr alt 1 Paar Lintubast-Röcke, Kinder-Kleidung	Asien / Europa	Herr R. Klein, Berlin. Lindenstr. 75.	Geschenk.
95.	1499 und 1588 de 81.	II 320 bis 323 I A 332 bis 342.	Tücher für Kopfschmucke. Tätowirungsstücke von Tahiti.	Europa. Asien.	Herr Baron Stael-Holstein in Moskau. Herr G. Lindenberg i. Firma in Moskau.	Geschenk. Geschenk.
96.	1679/81.	I C 10249 bis 10250.	Schmuck und Waffen der Dayaks.	Asien	Geschenk des Herrn Dr. Behm-Schwarzbach.	Geschenk.
97.	1207 de 81.	III A b. 994 bis 1032.	Ethnologische Objecte. Länder Süd-Abessynien.	Africa	Geschenk des Herrn Gotfried Dr. Gerh. Rohlfs Weimar	Geschenk.
98.	1333 de 81.	III C 1329 bis 1336.	Waffen, Schmuck und Röcke aus Loanda Bangala	Africa.	Herr Gierow Berlin Yorkstr. 81.	
99.	?	I C 10251 bis 10278.	Alles Tahiti	Asien.	Herr Dieckmann	
100.	1062 und 1372 /81.	I C 10280.	Goldfigur von der Insel Luzon.	Asien	Herr Oberlehrer Beckmann in Hadersleben Geschenk	
101.	1540 de 81.	VI 4195 bis 4211.	Thier-Modell und Ethnologisches von Hawaii	Australien	Reise des Herrn Professor Dr Bastian 1878-1880.	

Ethnologisches Museum
Staatliche Museen zu Berlin
Inv 3
0024
Gefördert durch DFG Deutsche Forschungsgemeinschaft

14.

Jahr: 1881.

Vierteljahr: Juli-September.

Laufende Nro.	Acten-Nro.	Katalog-Nro.	Gegenstand.	Provenienz.	Von wem erworben oder geschenkt?	Bemerkungen.
102.	1500 de 81.	IV Ca 6783.	Ausgestopfter junger Tapir-Vogel aus Guatemala.	America.	Museum in Basel.	37.50 Fr.
103. - +	1147 u 1548 de 80	V B 323 bis 333	Fischerei-Geräthschaften und Modelle junger Schiffe Brasilien	America	Herr Dr. Künzle Consul Haupt Rio de Janeiro	Geschenk.
104. - +	1147 u 1548 de 80	V B 334-371.	Brasilianische Fischerei-Geräthe etc.	America	Herr Ladislau de Souza Mello e Netto Rio de Janeiro (Consul Haupt)	Geschenk.
105	1654 u 1740 de 81.	IV a 328 - 348 IV B. 1089 bis 1093.	Alterthümer und ethnolog. Gegenstände aus Nord America	America	Herr Kapitain Steinhauer in Kopenhagen. Rückkauf aus dem ethnolog. Museum in Kopenhagen.	Rückkauf
106.	1779 81.	III D 662 bis 714 III E. 917 bis 921.	Ethnologische Gegenstände, Häute von Rind und Pferd aus Süd-Madagascar.	Africa.	Herr Dr. med Aurel Schulz (Port Natal.)	Geschenk.
Bronze 107. Vorläufig.	2624 (3) 80		Alterthümer von Tacoa III te Ablieferung.	Süd America	Herren v. Reiss und Dr. Stübel III te Ablieferung	117.
108.	1446 u 1460 de 80.	I D 3954/66 4181. 4332.	Fischerei-Geräthe, Modelle und Bilder von Ningpo, China	Asien.	Geschenk der Kais. chinesischen Regierung.	Geschenk. 118.
109. -	1460 de 80.	I C 10287 bis 10288. 10553-10566.	Boot nebst Zubehör und Proben von Brunei, N.W. Küste von Borneo.	Asien	Geschenk des Herrn Vice Gouverneur William Hood Treacher (Fischerei-Ausstellung) in Labuan	Geschenk. 119.
110.	1863 de 81.	I a 343 - 349. II. 324 - 329.	Thon- und Metallgefässe etc (Turkmenen - Tekinzen) Ethnologisches aus Russland	Asien Europa	Herr G. A. v. Lilienfeld in Moskau Herr B. Keller und Herr Consul Dr. R. Bardeleben in Moskau	Geschenk. 120.
111.	2024 de 81.	III C 1337 und 1338	2 Amulette von Alt-Calabar von Corisco	Africa	Herr Pöhl Hamburg	Geschenk. 7. 121.

Ethnologisches Museum
Staatliche Museen zu Berlin
Inv 3
0025
Gefördert durch DFG Deutsche Forschungsgemeinschaft

Jahr: 1881.

Vierteljahr: Juli–September.

Laufende Nro.	Acten-Nro.	Katalog-Nro.	Gegenstand.	Provenienz.	Von wem erworben oder geschenkt?	Bemerkungen.
112.	1769 de 81.	I A. 950-353.	Pfeffer und Nüsse von Fergana, Turkestan	Asien	Hrn. v. Middendorf.	Geschenk.
113.	1912 / 81.	V A 2837.	Prägeprivilegium Kongo	America	Herr Louise Sesselberg Paré	Geschenk
114.	1537 de 80.	I D 4182 bis 4331 4333 bis 4346.	Verschiedene Fischereigeräthe und Modelle	Asien	Kaiserlich Japanische Regierung.	
115.		VI 4212 bis 4219.	Canoe-Modell und Fischerei-Geräthe von Samoa-Inseln.	Australien	Geschenk des Commandos des K. M. Schiffes „Ariadne“	Geschenk.
116.		I C 10587 – 10592.	Fischerei-Geräthe aus Dehra Dún (Nord West Provinzen von Ost Indien)	Asien	Geschenk des Herrn Forstdirektor Bailey in Dehra Dún	Geschenk.
117.		I C 10289 bis. 10299	Fischerboot-Modelle aus Johore etc.	Asien	Geschenk S. H. des Maharaja von Johore	Geschenk.
118.		I C 10299 bis 10301.	Fischerboot-Modelle etc. von Sulu-Archipel (Philippinen)	Asien	Geschenk des Herrn Forstdirektor Schücke Jolo (Sulu Archipel)	Geschenk.
119.		I C 10302 bis. 10313	Fischerei-Geräthe und Modelle aus Assam.	Asien	Geschenk des Herrn Gouvernement in Assam.	Geschenk.
120.		I C 10314 bis 10319	Fischerei-Geräthe und Modelle aus Assam	Asien	Geschenk des Herrn W. R. Fisher	Geschenk
121.	1147 de 80.	I C 10520 bis 10533. 10595	Fischerei-Geräthe und Modelle aus Nordwest- und Ost-Indien	Asien	Geschenk der Königl. Niederländischen Regierung	Geschenk.

Ethnologisches Museum
Staatliche Museen zu Berlin
Inv 3
0026
Gefördert durch DFG Deutsche Forschungsgemeinschaft

16.

Jahr: 1881.

Vierteljahr: Juli-September.

Laufende Nro.	Acten-Nro.	Katalog-Nro.	Gegenstand.	Provenienz.	Von wem erworben oder geschenkt?	Bemerkungen.
122.		I C 10534 bis 10552 10575–81	Fischerei-Geräthe aus dem Malayischen Archipel	Asien	Fischerei Ausstellung	Geschenk

Laufende Nro.
123.
124.
125
126.
127.
128.
129.
130.
131.
132.

Ethnologisches Museum
Staatliche Museen zu Berlin
Inv 3
0027
Gefördert durch
DFG Deutsche Forschungsgemeinschaft

Jahr: 1881.

Vierteljahr: October-December.

Laufende Nro.	Acten-Nro.	Katalog-Nro.	Gegenstand.	Provenienz.	Von wem erworben oder geschenkt?	Bemerkungen.
123.	1867/81.	II 330 bis 347.	Trachtenstücke und Amulette von Regensburg und Salzburg.	Europa	Herr Dr. Voss	Gekauft (30)
124.		II 348 und 349.	Zwei Bandweben aus dem Kreise Cammin in Pommern	Europa	Herr Dr Voss	Geschenk.
125.	2004 de 81.	I A 354 II 350, 352 bis 360.	Ethnologische Gegenstände aus Rußland.	Europa	Herr Consul Bartels in Moskau.	No II 350 Geschenk die übrigen Gekauft 1881.
126.		II 351.	Stück eiserne Kette mit Messingmünze Livland.	Europa	Herr Geh. Rath Prof Dr. Virchow	Geschenk.
127.	1890 de 81	I. C. 10.596.	Nebsalmanach in Form einer runden Metallplatte von Djokdjakarta auf Java	Asien	Herr J. A. Diedukman zu Djokdjakarta auf Java	Geschenk.
128.		I D 4347 bis 4354.	Chinesische Spiele	Asien	Herr v. Brandt Kais. Gesandter in Peking	Geschenk.
129.	2137 de 81.	VI 4220.	Hand, als Amulet getragen.	Australien	Herr Dr. Kortüm Cooktown	Geschenk.
130.	1097 de 81	II 361.	Topf mit Kreuzmarke auf dem Boden von Burg in Spreewalde	Europa	Herr W. v. Schulenburg in Charlottenburg	Geschenk.
131.	1705/81.	I C 10597 bis 10626.	Waffen und andere Gegenstände aus Assam	Asien.	Herr Bleck Consul in Calcutta (Schönlanck)	1705/81. 1830/81?
132.	2024 de 81.	III C 1339 u 1340.	Zwei Holzsessel	Africa	Herr C. A. Pöhl Hamburg St. Pauli.	Gekauft

66.

18.

Jahr: 1881.

Vierteljahr: October-December.

Laufende Nro.	Acten-Nro.	Katalog-Nro.	Gegenstand.	Provenienz.	Von wem erworben oder geschenkt?	Bemerkungen.
133.	2361/81.	III B 233 bis 280 III C 1341 bis 1351.	Ethnologische Gegenstände aus Marocco, der Berberei und Nord-West Africa.	Africa	Africanische Gesellschaft durch Dr. Oscar Lenz.	(150)
134	2199 de 81	I D. 4355-4370	Gegenstände der Ainos auf Sachalin u. Yezo	Asien	Herrn Dr. jur. Schleringer, Breslau.	Geschenk E. J. 114. 81.
135.	2250 de 81	I. C. 10627-10648 VIII 4979/80.	Singhalesische Räucherpfeife in Metall und Thon. Räucherpulver für Zimmetrauch und Zimmetrinden in verschiedenen Marken. 8 Photographien.	Asien	Herr Consul Freudenberg Colombo	Geschenk E. J. 125/81
136.	2269 de 81.	II 362.	Ethnologische Gegenstände der Tschermissen (Russland)	Europa	Herr Consul Bartels, Moskau.	Geschenk.
137.	2292 de 81.	II 363	Brustschmuck von Silber, vom Jahre 1881 von Yalyalouat	Europa	Herr Nöhte aus Yalyalouat	Geschenk (100) E. J. 124. 81.
138.	1883 und 1943 de 81.	I C 10649 10731.	Ethnologische Gegenstände der Nias West Sumatra.	Asien.	Herr Fr. Kramer.	E. J. 122. 81.
139.	2200 de 81.	III E 922.	Bindungsmaterial	Africa	Hr. Standinger Blasewitz bei Dresden	Geschenk (150)
140.	1865/81.	IV Ca 6783 bis 6791.	Mexikanische Alterthümer.	America	Herr Flöge Hamburg	Geschenk (180)
141	2349 de 81.	III E 923 bis 940.	Ethnographische Gegenstände	Africa	Herr H. G. Aust, Hamburg	Geschenk (600) E. J. 18. 82.
142.	1660/81	I C 10732 bis 10734	3 Brustschmuck (2 Ganesha Fig) aus Cambodja	Asien	Herr Consul Weber für Tongkeah Koppenplatz	Geschenk. E. J. 116. 81

Ethnologisches Museum
Staatliche Museen zu Berlin
Inv 3
0029
Gefördert durch DFG Deutsche Forschungsgemeinschaft

Jahr: 1881

Vierteljahr: October-December.

Laufende Nro.	Acten-Nro.	Katalog-Nro.	Gegenstand.	Provenienz.	Von wem erworben oder geschenkt?	Bemerkungen.
143	2507/87	VI 4220 bis 4222	Bumerang und Steinmesser Burke River	Australien	Herrn Dr med Korduer Cookstown	Geschenk E.J. 140.82
144.	2508/87.	III A b 1035 - 1037	Wüsten-Tuperänmen und zwar Schilde aus Abessynien	Africa	Herrn Professor Dr G. Rohlfs in Weimar	Geschenk. E.J 143.81.
145.	2275/87 26-31	III D 715-717 III C 1352-1355 III G 28	Ethnologische Objecte.	Africa	Herrn Schilling in Hamburg	Geschenk (1500) E.J. 121/87
146.	2275/87 1-25.	VI 4248 bis 4273 I C 10735/37	Ethnolog Objecte.	Australien Asien	Dampfboot	Kegel (2500) E.J 121/87.
147	2285/87	IV B 1094 bis 1114	Rimbail und 20 Stück Hütten von Fairview York County, State of Pensylvania	Nord America	Herrn Eisenlohr Geschenk	Geschenk (15).
148.	2202/87	VI 4274 bis 4372	Ethnologische von Neu Guinea	Australien	Herrn Consul Sahl in Sidney.	Geschenk E.J. 146.81.
149.	1402/87	I D 4371 bis 4382.	Bronzeabgüsse antiker japanischer Gefässe von dem Omori-Museum bei Tokio und von Hugo. Tappan	Asien	Universität Tokio	
150.	2761/87	V C 251 bis 275.	Lederwaffen, Lassos Pfeile etc von den Fuegiändern.	Süd America.	Herrn C. Hagenbeck in Hamburg	E.J. 147.81.
151.	2762/87.	III D 718-721.	1 Matte und 3 Kinderbetten	Africa	Herrn Dr H. Meyer Capstadt	Geschenk E.J. 154.87.
152.	2697/87	I D 4383 bis 4393.	Gebetmühlen und Kalebassen mit Buddhafiguren (China)	Asien	Herrn v. Brandt Kais. Gesandter in Peking.	Geschenk. E.J. 151.81.

20.

Jahr: 1882

Vierteljahr: Januar–März

Laufende Nro.	Acten-Nro.	Katalog-Nro.	Gegenstand.	Provenienz.	Von wem erworben oder geschenkt?	Bemerkungen.	Laufende Nro.
1.	196/82.	II 365 u. 366.	2 Fliesen von der Alhambra Granada	Europa Spanien	Herr Geh. Rath Prof. Dr. Virchow	Geschenk E.J. 159.81.	11.
2.	597 ff de 81.	VI 4343 bis 4569 I C 10744 bis I C 10751 IV B 1115	Ethnologisches (Waffen etc)	Australien	Herr Geh. Rath Reuland		12.
3.	8 de 82 1890 de 81.	I C 10739 bis 10744.	Alterthümer von Djokdjakarta (Java)	Asien	Herrn Diedaksmann in Djokdjakarta	Geschenk E.J. 2.82.	13.
4.		VI 4570 bis 4572	Ethnologisches von Neu Britannien	Australien	Herr Marine-Zahlmeister-Aspirant Weisser S.M.S. Mars.	Geschenk E.J. 5.82.	14.
5.	2702 de 81.	VI 4573 bis 4586.	Ethnologisches von Australien und Polynesien	Australien	Regierung von Victoria, Australien	Geschenk E.J. 153.81.	15.
6.	39/82.	II 366 bis 379.	Costüm einer Finnländerin	Europa	Hr Stuckea Petersburg	Geschenk E.J. 4.82	16
7.	180/82 21 de 82.	II 380 und 381.	2 russische Kinderschlitten	Europa	Herr Consul Bartels in Moskau	Geschenk E.J. 1.82.	17
8.	2740 de 81.	I C 10752 bis 10778 I D 4394 bis 4464. VI 4587 bis 4603.	Sammlung von Kultus- und Gebrauchs-Gegenständen von Indien, Tibet und Neu Guinea.	Asien, Australien	Herr Pastor Prochnow in Moabit	Angekauft E.J. 128.81	18.
9.	195/82,	I D 4465 und 4466.	Zwei chinesische Zeitungen (je 2 Exempl.)	Asien	Herr Hirth	Geschenk E.J. 10.82.	19.
10.	2298/81	I D 4467	Theekanne mit Deckel. Japan	Asien	Herr Dr. Junker von Landegg Berlin	Geschenk E.J. 123.81	20.

Jahr: 1882.

Vierteljahr: Januar – März.

Laufende Nro.	Acten-Nro.	Katalog-Nro.	Gegenstand.	Provenienz.	Von wem erworben oder geschenkt?	Bemerkungen.
11.	291/82.	VI 4604 bis 4622.	Holzfigur, Tonga, Fidji, Neu Guinea, Samoa etc	Australien	Hr Dr med von der Steinen Kgl Charité	E.J. 8.82.
12.	163/82.	I D 4468 bis 4479	Schüsseln, Korb und Bambusgefäss, Bogen, Pfeile von China	Asien	Herrn Gesandtschafts Attachés Hsü-Djen-in und Tsien-Tch-Pei	Geschenk. E.J. 16.82.
13.	1536/82.	I D 4480 bis 4488.	Fingerringe Ketten und Zubehör	Asien	Herrn Wagner Kunsthandlung Dessauer Str 62.	Ankauf E.J. 144.81.
14.	1536/82. 5.	VI 4623 I D 4489 bis 4491.	Gong (Trommel Tamtam) Gurt Mocken aus Tongan.	Australien Asien	Herrn Wagner Berlin S.W.	s. Kgl. E.J. 142.81.
15.	2680/81.	I C 10779 bis 10787 I D 4492 bis 4494	Kleidung, Gewähr und Waffen von Eingeborenen und Formosa	Asien	Herrn W. Foest in Berlin Wilhelm Str 62	Geschenk. E.J. 129.81.
16	538/79	I C 10788	Goldarmklinger ring des Rajah von Assam	Asien	Herrn Prof Dr Bastian	Reise 1878/80.
17	(1698/78 16274)	I B 971	Goldarmfinger ring mit Glöckchen am Rand Persien.	Asien	do	do
18.	292/82.	I C 10789 bis 10816.	Typologische Sammlung Siam (Dsink Ceylon)	Asien	Herrn Weber, Chief commissioner of Police in Bangkok Siam	E.J. 12.82
19.	290/82.	I C 10817 bis 10919. I D 4495 bis 4528.	Waffen, Kleidung und Gerätha aus Indonesien und von Formosa	Asien	Herrn Foest, Berlin, Wilhelm Str 62.	Geschenk. E.J. 12.82.
20.		I B 972 ab	Drahtgeflechte mit Tauschmuscheln. Klein Asien	Asien	Herrn Gh Rath Prof. Dr Virchow Berlin	Geschenk E.J. 15.82

22.

Jahr: 1882.

Vierteljahr: Januar-März.

Laufende Nro.	Acten-Nro.	Katalog-Nro.	Gegenstand.	Provenienz.	Von wem erworben oder geschenkt?	Bemerkungen	Laufende Nro.
21.	9/10/82.	II 382 bis 385.	2 Pfeilgiftbüchsen, 1 Muff, eine Knochenpfeife und Tauschwaaren	Europa	Herrn R. Freichel mit Hochfallesth. Kew bei Alt Kirchstrau.	Geschenk. E.J. 22.82.	31.
22.	33/82	IV A. 349 bis 418.	Ethnologische Sachen von Alaska, Haida etc.	America	Geschenk des Herrn Paul Schultze Portland, Oregon	Geschenk E.J. 31.82.	32.
23.	975/82.	III C 1356 bis 1506.	Ethnologisches aus West Africa	Africa	Hr. Dr. Max Buchner Reise 1879-1881.	E.J. 14-30. 82.	33.
24.	535/82.	II 386	Zwei Lederschmuckstücke eines Indianers Kamaura	Europa	Hr Louise Bartels in Chodsau	Geschenk E.J. 42.82.	34.
25	542/82	I A 355	Zeichnungen und Schmuck, Mischlingsfrau vom Jenisei.	Asien	Herr Albrecht i. Firma J.W. Lange Sohn Bremen.	Geschenk E.J. 48.82.	
26.	597/82	II 387 bis 389.	Karte, Tuch und Pfeife der Ostjaken.	Europa	Herr Ing. Hugo Meitzen in Berlin	Geschenk E.J. 43.82.	
27.	284/82	I B. 973 bis 1016.	Ethnologisches aus Turkestan.	Asien	Herr Koopmann Gartendirektor in Steglitz.	Geschenk E.J. 27.82.	
28.	541/82	I C 10918 – 10920 VB 374 bis 381.	3 Lederschuhe v. Ceram 8 Ruinensteine aus Brasilien	Asien America	Herr W Loest Berlin "	Geschenk E.J. 33.82.	
29.		I C 10921 bis 10923.	3 Hutschachteln, Figuren aus Siam	Asien	Herr Weber Kopenhagen	Geschenk E.J. 23.82.	
30.	715 ff de 87	~~I D 4529 bis 4866~~ I C 10924 bis 11,126 und I D 4913	Schädel und andere ethnologische Objekte aus Tibet, Nepal etc.	Asien	Herr H. von Schlagintweit-Sakünlünski	cf. I 104.82. E.J. 133.81.	

Ethnologisches Museum
Staatliche Museen zu Berlin
Inv 3
0033
Gefördert durch DFG Deutsche Forschungsgemeinschaft

Jahr: 1882

Vierteljahr: Januar = März.

Laufende Nro.	Acten-Nro.	Katalog-Nro.	Gegenstand.	Provenienz.	Von wem erworben oder geschenkt?	Bemerkungen.
31.	863/82.	I D 4867 4868.	Modell eines Lustschiffes und einer Luftbarke aus China	Asien	Herr Geh. R. Prof. Dr. R. Virchow in Berlin	Geschenk
32.	643/82	II 390.	Grün glasirtes Thongefäss von Gadi poli	Europa	Herr Lehrer Römer in Hildesheim.	Geschenk E.J. 53.82
33.	771/82	I D 4869. bis 4912.	Schuh- und Fussbekleidungsgegenstände der Ainos Hokkaido	Asien	Herr v. Foest in Berlin	E.J. 57.82. (175)
34.	862/82.	I C 11127 bis 11132.	Zwei Bumber- resp. Grabstöcke, 2 Trockenmodelle, 1 Ruderpaddel von Nicobaren.	Asien	Kais. Anthrop. Ges. Gr. von Rosenberg	cf. Verhdl. d. Berl. Anthr. Gesellsch. 1882 Heft I E.J. 95.82.

Jahr: 1882

Vierteljahr: April-Juni.

Laufende Nro.	Acten-Nro.	Katalog-Nro.	Gegenstand.	Provenienz.	Von wem erworben oder geschenkt?	Bemerkungen.	Laufende Nro.
35	848/82.	II 391 bis 393	2 Paar Schuhe und 1 Lederhut, von den Tataren und von Island.	Europa	Herr Singunowitz in Neustadt a. D.	Geschenk E.J.58.82.	45.
36.	667/82	II 394 bis 397.	4 Porzellanfiguren russische Volkstypen	Europa	Herr Dr. Bodstein Conße Bartels in Moskau in Berlin	24,50 Geschenk E.J.57.82	46.
37.	522/82.	III C 1510 bis 1518.	Indisch, Muscheln und zum Theil bearbeitet von Gabun	Afrika	Herr Schmieder in Marienburg	E.J.47.82	47.
38.	807/82.	II 398 bis 400	2 Paar Samojeden-Kittel und ein bunter russischer Frauen-Kopfputz aus dem Kasanschen.	Europa	Herr Hptm. I. Gilde Moser in Moskau.	Geschenk E.J.63.82.	48
39.	611/82	VI 4624 bis 4628 ID 4914 und 4915.	Kamm und Halsschmuck Polynesien 2 Kamme aus dem sinnischen Leben (Schutzgarni)	Australien Asien	Herr Dr. med von den Steinen in Berlin	Geschenk E.J.49.82.	49.
40.	504 und 652 de 82.	IC 11133 bis 11292.	Gebrauchs- und Cultus Gegenstände (Modelle etc) aus Siam	Asien	Herr Lessler in Dresden, Gellert Str.	E.J.56.82.	50.
41.	771/82 1260/82 1603/82	ID 4916 bis 4935	Kleidung, Toilette-gegenstände und Typen von Korea	Asien.	Herr W. Foese in Berlin.	3.J. Geschenk E.J.51.82.	51.
42.	1190/82	IV A 420 bis. 516	Schutzwaffen, Modelle Ehrengeschenke, Schmuck gerösth etc der Indianer in Columbien	Amerika	Frau Jacobsen (Reise 1881-)	I Lieferung E.J. 3.82.	52.
43.	595 de 82.	IV A 517 bis 7/18	Idem.	Amerika	derselbe	II Lieferung E.J. 35.82	53.
44.	910/82 1077/82	II 401	Tellertafel von Teserich in West Preussen	Europa	Herr A. Treichel auch Flach Pallesthe ken, beides Kreis	Geschenk E.J.67.82	54.

Ethnologisches Museum
Staatliche Museen zu Berlin
Inv 3
0035
Gefördert durch DFG Deutsche Forschungsgemeinschaft

Jahr: 1882.

Vierteljahr: April-Juni.

Laufende Nro.	Acten-Nro.	Katalog-Nro.	Gegenstand.	Provenienz.	Von wem erworben oder geschenkt?	Bemerkungen.
45.	1054/82.	III E 945 bis 994.	Schmuck- und Gerätsachen der Somali	Africa	Herr Dr. Reichenow Hier Grossherzogl. Mus. 52.	(Tausch)
46.	945/82	I A. 356 bis 360.	Tekinzer-Flaschen, Ring- und Spitzkrüge	Asien	Herr Missionsexpedient Wandel von Etker in Stawropol (Kaukasus.)	Geschenk. E.J. 69.82
47.	1002/82.	I D 4936 bis 49.	Ethnologische Sachen aus Japan	Asien	Herr Commerzienrath Ed. Capelle Berlin	Geschenk E.J. 76.82.
48	818/82	II 4629 I C 11293-94 III A. 719. V B. 382.	Einige ethnologische Gegenstände	Australien Asien America	Herr Schilling Hamburg.	E.J. 64.82.
49.		III F 248 bis 329.	Ethnologische von der Hausa und Fullah	Africa	Herr Ed. R. Flegel	E.J. 75. 82
50.	153/82.	IV B. 1116 bis 1479 IV Ca	Thongefässe und Reibsteine, gesammelt von Indianern des Mississippi und Thongefässe aus den Pueblos des Rio Grande	America	Herr Dr. Georg Engelmann, St Louis, Missouri	Tausch E.J. 24.82
51.	548/82.	VI 4630 bis 4695. ~~4696 bis 4700~~	Waffen und Geräthe	Australien	Herr Consul Sahl Australian Museum Hyde Park, Sidney	Ankauf. E.J. 83.82.
52.	874/82.	III B 285 bis 298	14 kabylische Gefässe roth schwarz gelb, lackirt.	Africa	Herr Dr. Voss in Paris angekauft 1882.	
53.	1028/82.	V A 2838 bis 2879.	Silbergeräthe und Thongefässe aus Peru.	America	Herr Sokolowski in Lima	Geschenk. E.J. 62.82 u. 85/82
54.		V A 2880 bis 2882	3 Thongefässe aus Gräbern von Pachacamac in Peru	America	Herr W. Reiss	Geschenk.

Ethnologisches Museum
Staatliche Museen zu Berlin
Inv 3
0036
Gefördert durch DFG Deutsche Forschungsgemeinschaft

26.

Jahr: 1882

Vierteljahr: April-Juni.

Laufende Nro.	Acten-Nro.	Katalog-Nro.	Gegenstand.	Provenienz.	Von wem erworben oder geschenkt?	Bemerkungen.	Laufende Nro.
55.	1003 de 82	I A 361 bis 394.	Kleidungsstücke Waffen und Schmuckgegenstände	Asien	Herrn Umlauff in Hamburg	Ausgetauscht E. 788/82	57.
56	1224/82 971/82	II 402 bis 424.	Grabfunde aus einem Kurgan (Grabhügel) bei	Europa	Herr Poschkoff in St. Petersburg	Ausgetauscht E. 755/82	58.
							59.
							60.
							61.
							62.
							63.
							64
							65.
							66.

Ethnologisches Museum
Staatliche Museen zu Berlin
Inv 3
0037
Gefördert durch DFG Deutsche Forschungsgemeinschaft

Jahr: 1882

27.

Vierteljahr: Juli–September

Laufende Nro.	Acten-Nro.	Katalog-Nro.	Gegenstand.	Provenienz.	Von wem erworben oder geschenkt?	Bemerkungen.
57.	1476 de 82	I A 395 bis 403. VI 4702.	Lanzen, Pfeile, Lanzen der Golde (am Amur) und ein Idol von den Salomons Inseln	Asien Australien	Herr Dr. J. G. Umlauff in Hamburg	Tauschverkehr E. J. 107/82.
58.	1426 de 82	III B 299	Trommelstöcke aus Salomons (Canarische Inseln)	Nord Afrika	Herr Müller-Beeck Lützow Str. 23 I.	Geschenk
59.		V A 2887.	Abgüsse eines Schädels eines Kindes von Cuyco.	America	Im Austausch von einem Museum in Lissabon erworben.	E. J. 108.82
60.	1526 82.	V A 2885 ab.	Zwei Abgüsse eines Kindes mit verwachsenen künstlichen Zähnen (aus Peru)	America	Geschenk des Herrn Dr. W. Reiss	Geschenk E. J. 109.82.
61.	1521/82	I C 11295 a–c	3 Zigarren von Rancah-Tabak, von Palembang, d. W. Sumatra.	Asien	Herr Dr. G. Beyfuss, Stabsarzt in d. L. niederländischen Armee	Geschenk E. J. 26. 82.
62.	1291/82.	VI 4703 bis 4706.	4 Lokalstöcke	Australien	~~Berliner Auktion~~ ~~zoologischer Garten~~ durch Prof. Virchow	Geschenk E. J. 57. 82.
63.	82	I. B. 1017.	Grusinischer Talisman	Asien	Ges. Kat. Prof. R. Virchow	Geschenk. E. J. 113. 82.
64	255/82 2377 de 81.	II. 426 497.	Katzfelle und Fischhaut aus einem Flußsystem aus der Umgebung des Victoria Nyanza gelegen die Tiere gefunden werden	Europa	Eigenthum des deutschen Reichs	
65.	1475 de 82.	III C. 996 bis 1094.	Waffen und Geräthe der Wagogo Leute in Ost Afrika, nördlich Zanzibar.	Afrika.	Herr Dr. Fischer in Zanzibar.	E. J. 108/82.
66.	1556 de 82	V A 2886 bis 2903	Körbe, Geräthe und Ornamente der Guarina-Indianer	America	Herr Landinger, Blasewitz bei Dresden	Ankauf E. J. 111. 82.

28.

Jahr: 1882

Vierteljahr: Juli - September

Laufende Nro.	Acten-Nro.	Katalog-Nro.	Gegenstand.	Provenienz.	Von wem erworben oder geschenkt?	Bemerkungen.	Laufende Nro.
67	1003 de 82 1077/82	VI 4707-4731	Sculpturen und Masken a. m. Neu Irland	Australien	Herr J. J. G. Umlauff in Hamburg	E. J. 78. 82.	77.
68	899/82.	VI. 4696 - 4700	5 Botocudos	Australien	Herr Consul Sahl in Sidney	Geschenk. E. J. 77. 82.	78.
69	365 de 1876. 1150 de 1879	II 512 II 428-437 ID 4943-51 IIIAa. 143-49 IIIB. 1482-88 IVA. 2904	Verschiedene Gegenstände theils Reliquien theils Schädel	Europa Asien Afrika Nord- u. Süd-Amerika	Sammlung d. verstorbenen Kirchner u. Waldschmidt, bez. Felkellin	1876 p. kauft	79
70.	1849/82.	III 3200 bis 3202.	3 Räuchergefässe	Africa	Hr. Dr. O. Lenz in Wien.	Mustersendung z. E. J. 133. 81 1882. E. J. 119/82.	80.
71	1637/82.	V C 281 bis 297.	Gewänder und Kalmücken Räucherstücken der Tschuktschen	Süd Amerika	Herr Hagenbeck in Hamburg	Geschenk. E. J. 114/82.	81.
72.	1862 de 82.	I B 1108 bis 1111.	2 Räuchergefässe von Kalmücken Mörser mit Keulen von Gun k-Suckum Kale	Asien (Kaukasus)	Herr Geh. Rath Prof. Dr. Virchow in Berlin	Geschenk E. J. 116/82	82.
73.	1757/82.	V B. 380 bis 394.	Alte und moderne ethnologische Gegenstände aus Brasilien.	Süd-America	Herr K. von Jhering in Takara de Mundo novo Rio Grande do Sul Brasilien	Kauft E. J. 12. 82.	83.
74.	1474 de 82	III E. 1095 bis 1148	Gefässe, Gewänder, Schmuck, Waffen etc von Madagascar.	Africa.	Von dem Naturalienhändler H. Hildebrandt (früher Reisch.)	E. J. 133. 82.	
75.	2016/82.	I B 1112 bis 1115.	Kleidungsstücke und Derwisch-Schuhe aus Turkistan.	Asien	Herr O. Standinger in Dresden.	E. J. 125. 82.	
76.	1929/82.	I A 404 und 405	Zwei Lappen-Figuren, Samojede und Samojedin.	Asien	Herr Lorent Bartels in Moskau	E. J. 114. 82.	

Ethnologisches Museum
Staatliche Museen zu Berlin
Inv 3
0039
Gefördert durch DFG Deutsche Forschungsgemeinschaft

Jahr: 1882

Vierteljahr: Juli September.

Laufende Nro.	Acten-Nro.	Katalog-Nro.	Gegenstand.	Provenienz.	Von wem erworben oder geschenkt?	Bemerkungen.
77.	1890 de 82	II. 507-511.	Brautkrone, Kinderhirtengeistliche Fallhut aus Bayern	Europa	von Dr. Voss in Nürnberg angekauft	E.J. 129.82.
78.	1880/82.	VI 4733	Mumificirter Kopf, mit Perlmutter ausgelegt und mit künstlichem Schopf versehen. Von den Salomon-Inseln	Australien	Herrn Hetzer in Frankfurt a. Main	E.J. 139.82.
79	1310 de 82	IV A 720 bis 879.	Schnitzereien, Masken, Tanzkostüme, Hausgeräth etc der Indianer auf Vancouver Insel etc	Nord America	Herr Jacobsen 3te 4te Sendung. (Reise 1881 bis)	E.J. 97.82.
		NA 880-1232				
80.	2004/82.	I C 11304.	Musik-Instrument aus Bambus von den Bagobos auf Luzon	Asien	Herr Dr. Schadenberg in Breslau	Geschenk. E.J. 154.82.
81.		I A 406 u 407.	Holzschnitzereien (Spielzeug) der Samojeden	Asien		E.J. 156.82.
82.	1687/82	VI 4732 II C 11297	Bootmodell von Samoa 2 indische Mühlsteine	Australien Asien.	Herr Geh. Rath Reuleaux	E.J. 120.82
83.	1948/82	I C 11298 bis 11303.	Schmucksachen der Veddhas auf Ceylon.	Asien	Herr Consul Freudenberg in Colombo	E.J. 145.81.

30.

Jahr: 1882.

Vierteljahr: October-December.

Laufende Nro.	Acten-Nro.	Katalog-Nro.	Gegenstand.	Provenienz.	Von wem erworben oder geschenkt?	Bemerkungen.
84.	2210/82.	III.C. 1570–1587.	Ethnologisches Gaboon.	Africa	durch H. Kentsch aus d. sammlung O. Handmann gekauft.	Abrechn. E.J. 152/82.
85.	2193/82	III.C. 1588–1618	Ethnologisches aus dem Congogebiete	Africa	Herr. Major v. Mechow	E.J. 165/82.
~~86.~~	~~1760/81.~~	~~III.C. 1619–1648~~	I/132/81. ~~Zwirngalgstiefel~~	~~Africa~~	~~Hagenbeck in Hamburg~~	~~Abrechn. E.J.~~
87.	2185/82	I.D. 4952–4958.	japanische beinschnitzereien eine metallarbeit eine steinschnitzerei	Japan	Herr H.R. Prager	E.J. 155/82.
88.	2218/82.	I.D. 5070–5081	japanische porcellanfiguren,	Japan	Geschenk v. H. Consul Gaedner	E.J. 171/82
89.	2160/82	I.B. 1117–1143.	ethnologisches aus d. Kaukasus etc. etc.	Kaukasus Wolga-Kalmücke,	Divisionsgeneral Erkert Stawropol.	E.J. 168/82
90.	1597/82	I.B. 1018–1107.	ethnologisches aus d. Kaukasus	Kaukasus	Gekauft von H. Dr. E. Radde in Tiflis	E.J. 182/82.
91.	1927/82.	V.A 2905–2952.	gold-zierrath.	Peru	H. Jürgens. Socorro	E.J. 146/82.
92.	2679/1889/82	I.B 1116.	arabische wahrsagerschale.	Arabien	Herr Lambros Athen	E.J. 140/82
93.		I.C. 11307–11321	ausgrabungen aus buddh. ruinen in Bihâr etc.	Indien	H. Seckendorf (Konsul Carnac) Benares	E.J. 153/82.

Laufende Nro.	A
94.	1
95.	9
96.	12
97.	15
98.	18
99.	21
100.	24
100	27
101	30
102.	33

Ethnologisches Museum
Staatliche Museen zu Berlin
Inv 3
0041
Gefördert durch DFG Deutsche Forschungsgemeinschaft

Jahr: 1882.

Vierteljahr: October. December.

Laufende Nro.	Acten-Nro.	Katalog-Nro.	Gegenstand.	Provenienz.	Von wem erworben oder geschenkt?	Bemerkungen.
94.	1819/82.	I.C. 11322–53.	Buddhaidole	Siam (theilweis. Kampeñ-pet	H. Braneis in Bonheim.	gebraucht. E.J. 132.82.
95.	921 de 81.		Thönerne Urne von Sta Lucia in Guatemala	Süd-America	Dürr + Dr. Behrend	assist. E.J. 86.81.
96.	1815 de 1881.		Sammlung von Tätow-Zeichnungen auf Menschenhaut, Lissen Europa	Europa	Ihre Excellenz Frau von Thielmann in Paris.	assist. E.J. 71.81.
97.	2197 de 81	IV Ca	Wachsfiguren zu medizinischen Vorlesungen	Nord-America	Herr Müller-Beeck.	assist. E.J. 112.81.
98.	1864 de 81.	I D 4959 bis 5038.	Modelle zu den Nō-Tänzen der Japaner.	Asien	Ihre Excellenz Frau Gierke in Breslau	assist. 2000 E.J. 88.81.
99.	2324 de 81.	I D 5039 bis 5069.	Japanische Modelle und Musikinstrumente.	Asien	Ihr Hochwohlgeboren Herr Dr. Müller in Berlin	assist.
~~100.~~	~~1867 de 81.~~	~~I D bis 5038~~	~~Modelle für die Nō-Tänze der Japaner~~	~~Asien~~	~~Ihre Excellenz Frau Professor Dr. Gierke in Breslau.~~	
100	1864 de 81	I D 6075 bis 6432.	Ethnologische Gegenstände und Modelle aus Japan	Asien	Ihre Excellenz Frau Prof. Dr Gierke	assist. 4000 E.J. 88.81.
101	2324 de 81.	I D 5926–6024 und 6031 bis 6074.	Ethnologische Gegenstände und Modelle aus Japan	Asien	Ihre Hochwohlgeboren Herr Dr. Müller (Abbildungen)	assist. 1000 E.J. 81
102.			7 Modelle von Cliff-wohnungen etc aus Arizona	America	Herr Hayden in Washington.	assist.

32.

Jahr: 1882.

Vierteljahr: October-December.

Laufende Nro.	Acten-Nro.	Katalog-Nro.	Gegenstand.	Provenienz.	Von wem erworben oder geschenkt?	Bemerkungen.
103.	2254/82.	I B 1144.	Arachidnus Hemi aus Syrien.	Asien	Herrn Althaus aus Beirut	E.J. 179.82
104.	805/82 715 ff. de 81.	I D 4529 bis 4866.	Culturalia und religiöse Gegenstände aus Tibet.	Asien	Herr H. von Schlagintweit-Sakünlünski.	Attest. E.J. 133.81.
105.	2114/82.	VII 4734.	Signal-Klappmuschel von den Marquesas.	Australien	Herr Pöhl in Hamburg	E.J. 167.82
106.	2307/82.	IV A 1233.	Gürtel aus synthetischen Muschelstückchen von Alaschka	Nord America	Herr Schilling in Hamburg.	E.J. 178.82
107.	1353/79.	V A 5803 – 7516.	Verschiedene Alterthümer von den Todtenfeldern von Ancon.	Süd America	Herren Reissel Stübel Ablieferung IV.	Attest. E.J. .82.
108.	2190/82	III E 1150 bis 1219.	Ethnologische Objecte Südost Africa.	Africa	Herr R. Fischer in Zanzibar.	E.J. 166 u 172.82.
109.	2024/82.	I.C. 11354 – 11543.	ethnologische Gegenstände aus Luzon	Philippinen Luzon	Geschenk d. Herrn M. Landau.	E.J. 161. 82
110	2085/82	IV. C a 6884 – 6941.	Steingeräthe aus S. Andrea Insel la und Cordoba	Mexiko	Herr. Kerber.	Attest. E.J. 181. 82
111	2115/82.	I.D. 5082. 5083 I.C. 11544 – 11550. V.B. 394-404.	ethnologisches	Korea, Südamerika Philippinen	Frl. Alwine Wallis in Dresden	E.J. 170. 82
112	2296/82.	I. A. 408.	Burjätische Gebetsfigge	Mongolen Burjäten	Herr Joest geschenk	E.J. 174.82

Laufende Nro.	A
113.	a
114.	
115	
116.	
117.	
118	
119	
120	
121	
122	a

Ethnologisches Museum
Staatliche Museen zu Berlin
Inv 3
0043
Gefördert durch DFG Deutsche Forschungsgemeinschaft

Jahr: 1882.

Vierteljahr: Oktober–Dezember.

Laufende Nro.	Acten-Nro.	Katalog-Nro.	Gegenstand.	Provenienz.	Von wem erworben oder geschenkt?	Bemerkungen.
113.	2382/82	I. D. 5084.	sechsknötige cigarrentasche	gegend von Yokohama Japan	Geschenk des Herrn Mutter Beck.	E. J. 187. 82
114.	1596/82	V. B. 298–410	araukanische silberschmuck sachen u. kleider etc.	Chile	gekauft von Herrn Biel (Güstrow)	E. J. 106. 82.
115	1996/82	I. B. 1145–1280	gräberfunde aus kurganen bei Tschetschenzen auten	Kaukasus	Herr Oberl. Dolbeschew in Wladikawkas.	E. J. 173. 82.
116.	1597 de 82	I. B 1018–1107	Sammlung kaukasischer Gegenstände	Asien	Herr Dr. Radde in Tiflis	E. J. 122. 82
117	1806 de 82	II 438 bis 506	Sammlung finnischer Gegenstände.	Europa	Herr Consul Siemssen in Uleåborg	E. J. 127. 82.
118	1898/82	I. C. 11552	Gaṇeça steinfigur.	Java	Herr Dr. H. ~~Winckel~~ Baruch.	E. J. 147. 82
119	1899/82	I. C. 11551	Hanumân, steinrelief. (original zurück!)	Java	Herr H. Dr. H. Winckel. (Geschenk)	E. J. 148. 82
120	2423/82	I. A. 409–428.	ethnologisches	Samojeden	H. Consul Gernet in Archangel.	E. J. 191. 82.
121	1601/82	I. D. 5085–5090	cultusobjekte der anhänger des Fo und d. Tâ-sse	China	H. Consul Brandt Peckong.	E. J. 123. 82.
122	2544/82.	I. C. 11553–11568	ethnologisches aus Nueva Vizcaya (Sirpán-Igorroten)	Luzon	H. Consul. ~~Kempelmann~~ Kempermann.	Attest. Geschenk E. J. 199. 82

Jahr: 1882.

Vierteljahr: October December.

Laufende Nro.	Acten-Nro.	Katalog-Nro.	Gegenstand.	Provenienz.	Von wem erworben oder geschenkt?	Bemerkungen.
123.	2466/82.	III D 722 bis 788.	Waffen der Swazi Basuthos etc	Africa	Hrn. Superintendent Merensky in Berlin	E.J. 190.82 E.J. 194.82
124.	2421/82.	I.C. 11569–11573.	Waffen (der Khond) und Cultbilder aus Jagannâth	Indien. (Oriya mit Nachbarschaft)	Herr Minchin London.	Attest Geschenk. E.J. 195.82
125	2543/82.	I.C. 11574–11578.	Cultbilder und eine mütze	Siam u. Laos	Herr Bock London	Attest ~~[illegible]~~ E.J. 197.82.
126.	2596/82.	I.B. 1281–1286.	Ethnologisches aus Kaukasien.	Asien.	Herr Geh. Med. Rath Prof. Dr. Virchow hierselbst	Geschenk E.J. 57.82
127.	2556/82. 199/83.	I.D. 5099–5294 5317–5318	Ethnologisches aus China, Korea, Formosa, Japan	Asien	H. Corvetten-capitän Strauch Kiel.	Attest. Geschenk E.J. 203.82.
128.	2676/82	VI 4735–4844.	Ethnologisches aus Neu Irland Admiralitätsinsl. Salomons Isl. etc.	Polynesien	H. Schönlank Metz	Geschenk. E.J. 205.82
129.	2686/82	I.B 1287–1293.	~~[illegible]~~ Persische Schmuckkästchen etc.	Asien	Herr Behrmann	Geschenk E.J. 206.82.
130	2660/82.	III.E 1220–1225.	Ethnologisches aus Madagascar	Ost-Africa	Herr Andebert	Attest E.J. 185.82
131	2753/82	I.D. 5312–5316.	Ethnologisches China	Ost Asien	H. Dr Gerlach	Geschenk. E.J. 209.82
132	164/83.	VI 4845	Parirkeule von Queensland	Australien	Herr Müller	E.J. 210.82

Jahr: 1882.

Vierteljahr: October-December.

Laufende Nro.	Acten-Nro.	Katalog-Nro.	Gegenstand.	Provenienz.	Von wem erworben oder geschenkt?	Bemerkungen.
133.		I C 11579 – 11581	3 Nachbildungen indischer Steingeräthe	Asien	von den Originalen des Mr. Rivett. Carnac in Allahabad. abgeformt .88.	
134.	163/83.	V B 405 und 406.	Großer Topf (ausgegraben) und 1 Pfeil der Coroados in Brasilien	Süd America	Hr Dr. H. von Ihering	~~Geschenk~~ Ankauf (wo) E. J. 200.82.
135.	275/82	I. C. 11582. 11583.	2 porzellangefässe aus Ceram (Amboina)	Ostasiat. Inseln	H. Wilhelm Joest	Geschenk. E. J. 213.82.

Jahr: 1883.

Vierteljahr: Januar-März.

Laufende Nro.	Acten-Nro.	Katalog-Nro.	Gegenstand.	Provenienz.	Von wem erworben oder geschenkt?	Bemerkungen.
1.	59/83.	III A⁶/1038. I B 1294 bis 1299	Ehrerbietige Ehrenbezeugung in absteigender Linie.	Asien, Africa.	Herr Lisch in Schwerin	
2.	70/83.	III. C 1619 - 1623	Ethnologisches aus Ober-Guinea	Westl. Africa	Herr Gierow Chaussee Str. 43/II.	Absp. E.J. 201.82.
3.	4/83.	IV. B. 1489. 1490	Ein Bogen und zwei Pfeile der Chippeway Indianer	Nord. America	Chippeways bei Castan	E.J 214. 82
4.	71/83	V A 2954.	Altägyptisches Thongefäss mit Malerei und den Kartuschen von Chimu.	Süd-America	Hr. Eckhardt in Frankfurt a/M.	Absp. Geschenk E.J. 2.83.
5.	2149/82	II 543.	Topf aus dem 16. Jahrh. gefunden. Von Beskow, Prov. Brandenburg.	Europa	Gy. K. Junggfer für.	Absp E.J. 158.81.
6.	2545/82	I.C. 11584 - 11731	Ethnologische Gegenstände aus Siam	Ost. Asien.	Consul Hr. Oscar Breuer Bangkok	Absp. E.J. 4.83.
7.	2289/82.	II 542	„Krönkrona" aus Hohensee, Kreis Schrimm, Posen.	Europa	Hr. B. Pfeiffer in Hohensee.	absp. E.J. 162.82.
8.	103 u. 151/83.	V B 407 a - p.	Rüstung mit Wasserflasche und Schaufel aus Ton. Ausländische Landsleute in Brasilien	Süd America.	Herr Paulo Ottoni in Rio de Janeiro. 1883. Geschenk.	absp. E.J. 11. 83
9.	41/83.	II 544 - 546.	Mittel „Krönkrone" und „Pflugscharkrone" aus d. Prov. Brandenburg.	Europa.	Geschenk der Hrr. Gebr. von Schulenburg.	Absp E.J. 3. 83.
10	2878/83.	IV A. 1234 - 2298 u. 2471 - 2471.	Eine grosse ethnologische Sammlung aus den Stämmen der Hawaiischen.	Nord. amerika	M. Jacobsohn	E.J. 175. 82

Ethnologisches Museum
Staatliche Museen zu Berlin
Inv 3
0047
Gefördert durch DFG Deutsche Forschungsgemeinschaft

Jahr: 1883.

37.

Vierteljahr: Januar-März.

Laufende Nro.	Acten-Nro.	Katalog-Nro.	Gegenstand.	Provenienz.	Von wem erworben oder geschenkt?	Bemerkungen.
11	1994/82.	I.A. 429–475.	kleider, cultus-gegenstände, nahrungsmittel u. geräte, jurte, der Burjaten	Sibirien Kjachta	Pfaffius in Kjachta	Attest. E.J. 10.83.
12.	258/83.	IV. 4846. 4847. 4848. III. E 1226 III. C. 1624–26.	pfeile und bogen etc. — Galla-lanze — Aschanti gegenstände	Neue Hebriden — Galla — Aschanti	Schwarz in Hamburg Schäferskampsallee 13.	E.J. 13.83.
13.	218/83. 2752/82.	I.C. 11732–11752.	ethnologisches aus Annám	Hinterindien.	H. Bauermeister Saigon.	Attest. Geschenk. E.J. 12.83.
14.	350/83.	I.A. 476. 477.	Samojeden. schlitten und götze	Nordasien.	Raab und Michailowitsch	Attest. E.J. 21.83.
15.	211/83.	IV.C.a. 6942. 6943 III.C. 1627. 1628. II. 550. 551. 552.	Idole aus Mexiko — Afrika — Spanien	Amerika Afrika Europa.	H. durch Krone von H. Otto Neussel in Madrid	Attest. E.J. 198.82.
16.	173/83.	III.C. 1629–1648.	ethnologisches von der westküste von Afrika Kamarun, Fan,	Afrika	H. Freckmann Hamburg.	Attest E.J. 17.83.
17.	435/83.	III.D. 789. 790.	ein pelzmantel und ein zweirad der Basutos	Afrika	H. Insp. Merensky. Lötzowerhof 31/19.	Attest. E.J. 19.83.
18.	478/83.	II 553.	Frühgeschichtliche Funde aus Kupfer mit Knaufkamgeln, zu Auer, Kreis Rohrungen in Ostpreussen gefunden.	Europa.	Herr Baron v. B. Horst, major z.D. und majorats-herr auf Auer.	Attest. Geschenk. E.F. 6.83.
19	442/83.	V B 408 bis 426	Kopfjäger der Jahuas. Bekleidung und Waffen von Pebas Brasilien	Süd-Amerika	H.O. Standinger	Attest. E.J. 26.83.
~~20.~~ 7 I 97/82	2197/87	V B 427 bis 440.	Menschenfiguren und Gruppen, zum ethnographischen Atelier gehörig.	Süd-Amerika	Herr F. Georg Müller-Beck Hier	Attest. Geschenk. E.F.

38.

Jahr: 1883.

Vierteljahr: Januar-März.

Laufende Nro.	Acten-Nro.	Katalog-Nro.	Gegenstand.	Provenienz.	Von wem erworben oder geschenkt?	Bemerkungen	Laufende Nro.	Act N
20.	711/83.	IA 574 IC 11753.	Sammlung diverser Götzen- und Hausgeräthschaften mit Lanzen, Schwert, Schaufel, Schädelkratzer, Pfeifen, Trommeln etc.	Europa Asien	Hr. Dr. Otto Finsch in Bremen.	Geschenk E.J. 15/83	29.	39/
21.	616/83.	I.D. 5319 – 5344.	Ethnologisches aus China, Anam, Korea,	Ostasien	Auswärtiges Amt des Deutschen Reiches (Consulat in Canton)	Geschenk E.J. I. 338	30	25/
22.	710/83.	II 555 – 557 IV Ca 6955.	3 Schädel aus Neuguinea. 1 Heil von den Pueblos (Mexiko)	Europa. Nord-America	Dr. H. Strick Gärtner in Ranlingen. Dr. H. Fritzgärtner aus Honduras	Geschenk E.J. 34.83	31.	76 765
23.	891/83	I A 4786 b 573.	Kleidungsstücke und Gerätha des Tschuktschen	Asien.	Geograph. Gesellschaft in Bremen (Reise der Gebr. Dr. Krause.)	Ankauf E.J. 18.83	32.	6
24.		II 558 und 559.	Kinkel" (Opium-Apparat) und 2 Schädel von Cannstatt bei Stuttgart	Europa	Geschenk des Herrn Haug in Cannstatt	Geschenk E.J. 37.83	33.	79/
25	712/83.	II 560	Schädel und 2 Gehörknöchelchen, aus Westpreussen	Europa	Geschenk des Herrn Kreisarzt Dr. Kirstein in Neidenburg	Ankauf Geschenk. E.J. 40.83	34.	
26.	718/83.	VI. 4849 – 4862. I.C. 11754 – 11755. III.C. 1650	Ethnologisches aus Polynesien, Nubien Afghanistan	Australien Nubien Asien	H. Schilling Hamburg	West E.J. 30.83 E.J. 34.83.	35.	8/
27.	690/83.	V.C. 412 – 453.	Ethnologisches von den Indianern in Paraguay etc.	Südamerica	kais. Deutsches Konsulat in Buenos Ayres.	Ankauf E.J. 41.83.	36.	9 8
28.	758/83	IV A. 2300 – 2301	Maske mit Korb zur Aufbewahrung	Nord-america	Geschenk d. Grafen Seckendorff.	West. Geschenk. E.J. 42.83	37.	9/
~~29.~~							38.	16 1

Ethnologisches Museum
Staatliche Museen zu Berlin
Inv 3
0049
Gefördert durch DFG Deutsche Forschungsgemeinschaft

Jahr: 1883.

Vierteljahr: April – Juni

Bemerkungen	Laufende Nro.	Acten-Nro.	Katalog-Nro.	Gegenstand.	Provenienz.	Von wem erworben oder geschenkt?	Bemerkungen.
Ankauf. E.J. 15/83 3/4	29.	394/83	I.C 11756 – 11879 11880–11882.	Ethnologisches von den Igorroten, Guinaanes und Tinguianes	Philippinen Ostasien.	Dr. Meyer	Ankauf. Empfang. E.J. 25.83.
Geschenk E.J. I. 338	30	270/83.	I.D. 5346 – 5378.	Ethnologisches aus dem nördl. Formosa	Ostasien.	H. Kleinwächter Takao, Formosa durch Frau Reichsberger in Amoy	Ankauf. Geschenk E.J. 46.83.
Ankauf E.J. 37.83	31.	753/83. 765/83	VI. 4863 bis 4895.	Thala, Kopfputzen und Gürtel von der Ostküste Timor.	Australien	Hr. Consul Schlubach, aus Valparaiso, z.Z. Hamburg	Ankauf. Empfang. E.J. 38.83
Ankauf E.J. 18.83	32.	638/83	I D 5379 bis 5390.	Email-Kasten und Nephrit-Gegenstände aus China.	Asien	Herrn Oberstleutnant z.D. H. Schlagintweit München	Empfang. E.F. 48.83.
Geschenk E.J. 37.83	33.	796/883	IV Ca 6959 bis 7042.	Gegenstände von den Pueblos in Neu Mexico.	Nord America	Herr A.F. Bandelier in Santa Fé.	Ankauf. Ankauf E.J. 44.83
Ankauf. Geschenk. E.J. 40.83	34.		IV Ca 7046 bis 7050	4 Tanzmasken und einen Tänzerkopf aus Honduras.	Central America	Herr Dr. Fritze Gärtner in Reutlingen.	E.J. 49.83.
Ankauf E.J. 30.83 E.J. 34.83.	35.	890/83	III E 1227. bis 1252	Waffen, Geräthe und Kleidung aus dem Binnenlande östl. Zanzibar.	Ost-Africa.	Herr Dr. Fischer in Zanzibar.	E.J. 43.83.
Ankauf E.J. 41.83.	36.	991/83.	IV.C.a 7051.	Mexikanischer Shawl.	Nord America	Fr. Henriette Simonson Schillstrasse 1. Fr. Wichmann Heidelberg	E.J. 29.82.
Ankauf. Geschenk. E.J. 42.83	37.	969/83.	V.A. 2955 – 2970.	Peruanische Gefässe etc aus Lurco (Lentero)	Süd-america	Wagner in Arequipa durch R. Reinicke in Braunschweig	Ankauf. 59. E.J. 27 83
	38.	1623/83.	V A 2971 – 2972.	2 Holzidole von Malabrigo, Peru.	Süd-America	Herr Dr. Lührsen in Berlin.	Geschenk. E.J. 63.83.

Ethnologisches Museum
Staatliche Museen zu Berlin
Inv 3
0050
Gefördert durch DFG Deutsche Forschungsgemeinschaft

40.

Jahr: 1883.

Vierteljahr: April-Juni.

Laufende Nro.	Acten-Nro.	Katalog-Nro.	Gegenstand.	Provenienz.	Von wem erworben oder geschenkt?	Bemerkungen
39.	1007/83	I C 11883 bis 11893.	Schmuckgegenstände der Dajaks auf Borneo	Asien.	Hrn. Missionsinspector Schreiber in Barmen.	Attest. E.J. 61.83.
40.	670/83	V C 454 bis 566.	Gewänder, Schmuck und Waffen aus dem Toldos der Ge-guas am Gran Chaco.	Süd America.	Kaiserl. deutsche Mission in Buenos Ayres. Reisender Rohde	Attest. E.J. 50.83.
41.		IV A 2302 bis 2321.	Gewänder und Kleidungsstücke der Eskimos von Alaschka	Nord America	Ethnologisches Museum in Flamburg, Austausch (Reisender Dr. Krause)	E.J. 60.83.
42.	889/83. 2703/83.	III C 1253 bis 1471.	Gewänder, Kleidungsstücke und Waffen von den Niamnesi und anderen Völkern Ost-Afrikas.	Afrika	Africanische Gesellschaft; Ostafricanische Expedition.	Attest 26/10 83. E.J. 45 83
43.	2894/83.	VI 4896 bis 4980.	Südseeballe und Gebrauchsgegenstände v. verschiedenen Inseln.	Australien	K.M.S. Kanonenboot Hyäne Kommandant Korvettenkapitän Geiseler	Attest. E.J. 72.83.
44.	1298/83.	III C 1651.	Gewebe und Kleider von Benin-Fluß	Afrika	Herrn Dr. Pechuël-Lösche	Geschenk E.J. 73.83.
45.	1105./83.	V.B. 427 - 510.	Ethnologisches Brasilien.	Süd-amerika.	Herr. Staudinger in Blasewitz.	Attest E.J. 65.83
46.	1105/83	V.B. 511 - 533.	Ethnologisches Brasilien.	Süd-amerika	H. Staudinger in Blasewitz	Attest E.J. 71.83.
47	1191/83	V C 567 u. 568	Gewand von Cuzco Kunstindustrie, Peru	Süd-America	Herr C. Wagner in Arequipa	Geschenk E.J. 80.83.
48.	1055/83.	IV Ca 7052 und 7053	Zwei Canoes Javas mit Zubehörden in der Gemeinschaft ethnographischen Sammlung.	Nord-America	Herr Lüders in Hamburg	E.J. 84.83.

Ethnologisches Museum
Staatliche Museen zu Berlin
Inv 3
0051
Gefördert durch DFG Deutsche Forschungsgemeinschaft

Jahr: 1883.

Vierteljahr: April-Juni.

Laufende Nro.	Acten-Nro.	Katalog-Nro.	Gegenstand.	Provenienz.	Von wem erworben oder geschenkt?	Bemerkungen.
49.	1623./83.	V A 2973 bis 2977.	Wein, Thongefäß und drei silberne Gefäße aus Peru.	Süd-America	Hrn Dr. Joh. Lührsen, Generalconsul, im Austausch gegen „die Nordwestküste Americas".	E. J. 88.83.
50.	1310/82.	IV A 2322 bis 2469.	Geräthe und Kleidungsstücke der Haida-Indianer.	Nord America.	Hl. Jacobsen Reise 1882 bis	E. J. 207.82.

Jahr: 1883.

Vierteljahr: Juli–September

Laufende Nro.	Acten-Nro.	Katalog-Nro.	Gegenstand.	Provenienz.	Von wem erworben oder geschenkt?	Bemerkungen.	Laufende Nro.	A
51.	1298/83.	III C 1652.	Lanzenbeschläge	Afrika	Herr Dr. Pechuël Lösche in Leipzig.	Geschenk E.J. 89.83	61	
52	1787/83.	V A 2978 bis 2986.	Hornschuhe und Armringe aus Bolivien	Süd Amerika	Herr G. H. Sattler in Bremen	Ankauf. Jahrgang E.J. 95.83	62.	
53.	1702/83.	V B 534 bis Fortsetzung	Armringe und Fingerringe in Brasilien getragen.	Südamerika	Herr Dr. von Koseritz in Porto Alegre, Prov. Rio Grande do Sul, Brasilien	Ankauf Jahrgang E.J. 9.83	63	
54.	1573 ex. /83 2859/83.	V B 705 bis 801	Armringe, Messer und Federschmuck aus Brasilien	Südamerika	Hr Dr. Sourzochella in Nesso Rio de Janeiro	Ankauf. E.J. 90.83. ex E.J. 128.3	64.	
55.	1516/83.	V.A. 2987 – 3128.	Goldschmuck und Tongefässe der Chibcha	Südamerika	Kaiserl. Deutsches Konsulat in London	E.J. 84 u 85/83	65.	
56.	1892/83	I D 5391 bis 5401.	Flechtmatten und Armringe von Formosa.	Asien	Herr Consul Richberger in Amoy.	Ankauf. Jahrgang. E.J. 108.83.	66.	
57.	1888/83.	VI. 4981 bis 4988.	Holzfigur und Ohrringe von der Oster-Insel.	Australien	Herr Prof. Aadm Weerth in Bonn	Attest. E.J. 106.83.	67.	
58.	965/83.	I D 5402 bis 5405	Fingerringe Zinnmarken und Emblem und Figur eines Tai-shogun.	Asien.	Herr Kallenberg in Lindau am Bodensee.	Ankauf E.J. 32.83.	68	
59	1192/83	I A 575.	Elfenbeinbesatz mit Tabak und mit geschnitzten Figuren geziert.	Afrika. Asien (?)	Herr Einstein in Ulm	Ankauf. E.J. 69.83		
60.	241/83	II 563 und 564	Zwei Haga-babas aus Kupferblond	Europa	Herr Dr Jacobi in Charkow.	Ankauf E.J. 47.83.		

Ethnologisches Museum
Staatliche Museen zu Berlin
Inv 3
0053
Gefördert durch DFG Deutsche Forschungsgemeinschaft

Jahr: 1883

Vierteljahr: Juli-September.

Laufende Nro.	Acten-Nro.	Katalog-Nro.	Gegenstand.	Provenienz.	Von wem erworben oder geschenkt?	Bemerkungen.
61	505/83	VI. 5572 bis 7146.	Ethnologische Sammlung der oceanischen Inselwelt.	Australien	Hr. Dr. O. Finsch in Bremen	Attest. E. J.
62.	1788/83.	I C 11894 bis 12014.	Sammlung ethnologischer Gegenstände aus Indien.	Asien.	Mss. Hr. Rivett-Carnac in Allahabad.	Geschenk. Attest. E. J. 102. 83.
63	1993/83	I C 12015	Bumarang der Kalar und Maravar (Süd Indien)	Asien.	Hr. Prof. Oppert	Attest. Geschenk. E. J. 112. 83
64.	1940/83.	IV A 2472 bis 2479.	Masken, Canon und Canonausschmückung von den Haidah.	Nord-America	Herr Jacobsen	E. J. 113. 83
65.	1331/83.	III. E 1475–1563.	Ethnologisches aus Mozambique	Ost-Africa	H. Dr. Philippi	Attest. E. J. 114. 83.
66.	2177/83.	III. C 1653–1704.	Ethnologisches vom Camerūn	Afrika.	Frau Wittwe Sand Quedlinburg. St. Annen zw. d. Städten.	Attest. E. J. 117. 83.
67.		III. F 430–1007.	Ethnologisches aus Centralafrica Durru, Baia etc.	Afrika	H. Ed. R. Flegel.	~~Attest.~~ E. J. 78. 83.
68	2031/83	IV A 2480 a–e	5 Stäbe aus Knochen mit Gravirungen	Nord America	Herr F. Warnecke in Rheydt.	Attest. E. J. 150. 83.

Jahr: 1883.

Vierteljahr: October - December.

Laufende Nro.	Acten-Nro.	Katalog-Nro.	Gegenstand.	Provenienz.	Von wem erworben oder geschenkt?	Bemerkungen.	Laufende Nro.
69.	2448/83.	V A 3129 – 3171	Goldschmuck der Chibcha in Columbia	Süd America	Hr Bobisch	E.J. 135.83.	79.
70.	2114/83.	V B 802 bis 875.	Gurtstoffe und Schmuck, sowie der Federschmuck im Museum Brasiliense	Süd America	Hr. Dr. Hadnel Buenos Ayres d. Skandinger	Attest. E.J. 120.83.	80.
71.	2384/83.	V C 570 und 571.	Lanzen und Hongkiptau, sowie der Araucaner.	Süd-America	Herr Dr. E. Wake in Lichterfelde	Attest Geschenk. E.J. 137.83.	81.
72.	836/83.	I C 12016 bis 12023.	Gewänder des Nicobaren-Archipels	Asien	Hr. v. Rosenstorff	E.J. 64.83.	82.
73.	2448/83.	V.A 3172 – 3184.	Thongefässe und Steingeräte	Süd-amerika	H. Bobisch	Geschenk E.J. 151.83.	83.
74.	2946/83	I D. 5406.	chinesischer Stuhl.	Ost-Asien.	H. Krone Charlottenburg.	Geschenk E.J. 152.83	84.
75.	3028/83.	I.C. 12025.	siamesisches Buch mit Buddhadarstellungen	Siam. Asien.	H. Kurzhals Stephan Akarast 10.	Attest. Geschenk E.J. 146.83	85.
76.		III C 1705 bis 1853. III E. 1564 bis 1621.	Ethnologische Sammlung aus Aequatorial-Afrika	Afrika	Herr Lieutenant Wissmann	E.J. 58.83.	86.
77.	2337/83	IV Ca 7053 bis 7156	Zwei bemalte Pfeifen und Decken von den Pueblos Indianern in Neu Mexico	Nord-America	Herr Bandelier	Attest E.J. 136.83.	87.
78.	2427/83	ID 5407 und C 5708	Zwei chinesische Tuschreibtafeln	Asien	Herr v. Brandt Kais. Gesandter in Peking	Attest. E.J. 145.83	88.

Ethnologisches Museum
Staatliche Museen zu Berlin
Inv 3
0055
Gefördert durch DFG Deutsche Forschungsgemeinschaft

Jahr: 1883.

Vierteljahr: October = December.

Laufende Nro.	Acten-Nro.	Katalog-Nro.	Gegenstand.	Provenienz.	Von wem erworben oder geschenkt?	Bemerkungen.
79.	2532/83. 2426/83	II 565 bis 580.	Töpfe und Töpfergeräthe von Ordisan	Europa	Herr Consul Winter in Bordeaux. durch Schröder in Hamburg	~~Geschenk~~ Attest. (2532/83) (Attest auch 2426/83 26/III 83) E.J. 166.83.
80.	2336/83.	IC 12026 bis 12032. IB 1300	Modell und Waffen (Musikinstrumente) von Süd und dem Brahmaputra Yacht Mellona Tiefboard von Bender Abbas.	Süd-Asien	Herr Consul Denso aus Karachee.	Attest. E.J. 141.83.
81.	2522/83.	IB 846 bis 899.	Gewebe und Schmucksachen der Indianer am Amazonenstrom Brasiliens etc.	Süd-America	Herr Dr. Hähnel durch Herrn Dr. O. Staudinger in Blasewitz.	Attest. E.J. 160.83.
82.	2181/83 vgl. 2125/83.	I.A. 576 – 591.	Masken, Cultusgegenstände, Ethnologisches der Burjat-Mongolen	Central-asien.	Herr Pfaffius Kiachta	Attest. E.J. 124.83.
83.	610/1883	I.D. 5409/5422.	Ethnologisches China	Ost-Asien	Herr Consul Travers	E.J. 123.83.
84.	2705/83.	I.C. 12033 – 12046	Ethnologisches Butan	Asien.	H. Schönlank Berlin	Attest 26/III 83. Geschenk. E.J. 173.83.
85.	2472/83.	III D 791 bis 811.	Waffen und Geräthe von Fan	Africa.	Herr Dr. Höpfner Berlin Paulstr 11.	60 M. ~~Geschenk~~ attest. E.J. 143.83.
86.		II 581. bis 601.	Kleidung und Ornamente aus Finnland.	Europa	Herr. ?	E.J. 1.83
87.	1830/83	I B 1301 bis 1375	Ethnologisches aus dem Kaukasus.	Asien	Herr General von Erkert	Attest 26/III 83 E.J. 144.83.
88.	610/83	I D. 5470 bis 5645	Ethnologisches aus China	Ost-Asien	Herr E.A. Raven durch Herrn. Consul Travers	E.J. 126.83.

Jahr: 1883.

Vierteljahr: October-December.

Laufende Nro.	Acten-Nro.	Katalog-Nro.	Gegenstand.	Provenienz.	Von wem erworben oder geschenkt?	Bemerkungen.
89.	2838/83.	VI 4989 bis 5023.	Ethnologisches aus Polynesien.	Australien	Herrn Weisser Reise S.M.S. Hyäne	Attest. E.J. 184.83.
90.		III.C. 1854 – 1885. III.C. 1923.	Ethnologisches aus Ostafrika	Ostafrika	H. v. d. Pogge.	E.J. 118. 83.
91.	275/84.	I.D. 5646 – 5892.	Cultusbilder des Lamaismus, Foismus, Taoismus	China	H. v. Brandt in Peking.	E.J. 31. 83.
92.		III.E 1008 – 1131.	Ethnolog. Sammlung aus Centralafrika.	Afrika	H. R. Flegel.	E.J. 99. 103. 83.
93.	2938/84.	VI. 5024 – 5054.	Speere Bogen Pfeile	Polynesien	H. Weisser S.M.S. Hyäne.	Attest. E.J. 198. 83.
94.	2029/83	II 602 bis 615.	Töpfe, Töpfchen-Gefäße und Holzsachen aus Jütland	Europa	Herr Director E.N. Ritzau in Kopenhagen	Geschenk E.J. 197.83.
95	2609/83.	II 616	Thränengefäße aus Dalekarlien	Europa	Herr R.C. v. Essen in Hedemora	Attest. Geschenk E.J. 163.83.
96.	3081/83.	III.C. 1886 – 1922.	Ethnologisches aus Benguela	West Afrika.	H. Kayser.	Attest. E.J. 187. 83.
97.	2281/83.	III D 8/12	Hiebwaffe aus Süd Africa.	Africa	Hzl. Rbt. Jungfer in Berlin	Attest. E.J. 134.83.
98.	2818/83.	I.C. 12047 – 12134.	Ethnologisches aus Galela n. Halmahera	Ost Asien.	Herr Dr. Otto. Staudinger.	Attest. E.J. 183.83.

Ethnologisches Museum
Staatliche Museen zu Berlin
Inv 3
0057
Gefördert durch DFG Deutsche Forschungsgemeinschaft

Jahr: 1883.

Vierteljahr: October-December.

Laufende Nro.	Acten-Nro.	Katalog-Nro.	Gegenstand.	Provenienz.	Von wem erworben oder geschenkt?	Bemerkungen.
99.	2815/83	V C. 572–586.	Ethnologisches aus Borongo und Valera	Süd-Amerika	Hrn. Sasse in Landsberg.	Attest. E. J. 189.83.

Ethnologisches Museum
Staatliche Museen zu Berlin
Inv 3
0058
Gefördert durch DFG Deutsche Forschungsgemeinschaft

Jahr: 1884.

Vierteljahr: Januar-März.

Laufende Nro.	Acten-Nro.	Katalog-Nro.	Gegenstand.	Provenienz.	Von wem erworben oder geschenkt?	Bemerkungen.
1.	2664/83 vgl. 1577/83, 799/83	IV C.a. 7057–7075.	Mexikanische Alterthümer	Acapulco. America.	Herr Castan in Acapulco. Geschenk	~~Geschenk~~ Attest E.J. 193.83
2.	2909/83.	II 617.	Eisernes Schwert (Kabylen flissa 1700 Jahre) mit Gold tauschirt, bei Merseburg gefunden.	Europa	Geschenk des Herrn Dr. E. Riebeck in Halle a/S.	E.J. 180.83.
3.	2948/83.	VI. 5055 – 5548. I.C. 12135	Polynesische Sammlung	Australien	Herr General-consul Zembsch	E.J. 177.83. E.J. 191.83 E.J. 196.83. E.J. 202.83
4.	158/84.	VI. ~~50~~ 5549–5553.	Götzen von d. Osterinsel	Australien	H. Weisser S. Majestät Hyäne.	Attest. E.J. 199.83.
5.	2667/83 vgl. 2755/83	I D 5894–5922.	Ethnologisches aus China	China	Hr. Carl Ewald Müller in Schanghai	E.J. 182.83
6.	1237/83.	I.C 12136–12233. I D. 5923–5924.	Ethnolog. von d. Battaks und aus Siam, Zwei chinesische Puppen.	China.	Hr. Weber. in Berlin	Attest. E.J. 192.83
7	117/84	IV. C.a. 7076.	Wachsabguss einer Nephritfigur	Central-America	Dr. Gustav Jurie Wien I. Tuchlauben 8.	Attest. E.J. 174.83
8.	2948/83.	VI. 5554–5561 und 5565.	Ethnologisches	Polynesien	H. General Consul Zembsch	E.J. 6.84
9.	116/84.	VI. 5562–5564.	Ethnologisches	Kermandek Neu-Seeland	H. E. v. Maack Kiel	Attest. E.J. 195.83 ~~84~~
10.	2905/83.	II 618.	Baumstück, von einem zur sympathetischen Kur gebrauchten Baume.	Neukirchen Reg. Bez. Kassel	Herr Forstreferendar Julius Krause aus Berlin	Geschenk Attest. E.J. 155.83

Laufende Nro.	A
11.	
12.	
13.	
14.	
15.	
16.	
17.	
18.	
19	
20.	

Jahr: 1884.

Vierteljahr: Januar – März

Laufende Nro.	Acten-Nro.	Katalog-Nro.	Gegenstand.	Provenienz.	Von wem erworben oder geschenkt?	Bemerkungen.
11.		IV. B. 1491 – 1600.	Ethnologica Arizona	Nord-amerika.	H. Jakobsen.	E. J. 5. 84.
12.	208/84.	V. C. 587 – 637.	Ethnologica v. Araucaner	Süd-Amerika	H. Faitze.	Attest. E. J. 7. 84.
13.	2350/83.	II 619.	Wahrzeichen vom Jahre 1692. Aus der Rheinprovinz.	Europa	Herr Dr. A. Voss.	Attest. E. J. 115. 83.
14.		II 620.	Trinkstück einer Kürassierrüstung Ludwigs XIV. französischer Zeit	Europa	Herr J. Grünhier, Johannis Str. 4.	Antiquität E. J. 187. 83.
15.	292/84	III. C. 1924 – 1939.	Ethnologisches Kameruner	Afrika	Herr Passarant.	Geschenk Attest. E. J. 13. 84.
16.	104/84.	IV. C. 7077 – 7086	Alterthümer aus Colima, Mexiko.	Nord-America.	H. Oetlingt Hamburg.	Attest. E. J. 8. 84.
17.	2948/83.	VI 5565	Holzlanze	Australien	General-Consul Jenbrch.	
18.	2948/83.	VI 5566 – 5570	Speerschleuder und Geräthe von den Marquesas Inseln.	Australien	General Consul Jenbrch	E. J. 12/84
19	371/84	IC 12235 – 12244 u. IC. 12260 – 12261	Sämmtliche Bücher, Schreibutensilien, Rechenschaftsberichte aus der Südsee	Asien	Consul Dr. Bieber in Singapore	Geschenk. Attest. E. J. 14/84 u. 17/84.
20.	371/84	IC. 12262 – 12270	Modelle 3/4 Originals aus der Südsee	Asien	Capitain Schück	Geschenk.

Ethnologisches Museum
Staatliche Museen zu Berlin
Inv 3
0060
Gefördert durch DFG Deutsche Forschungsgemeinschaft

Jahr: 1884

Vierteljahr: Januar–März

Laufende Nro.	Acten-Nro.	Katalog-Nro.	Gegenstand.	Provenienz.	Von wem erworben oder geschenkt?	Bemerkungen.
21.	371/84	I c. 12245–12260	Tapatücher u. andere Gegenstände von Halmahera	Asien	Gesammelt von Herrn Dr. Platen, Geschenk des Herrn Consul Dr. Bieber, Singapore	Geschenk Attest. E. J. 17. .84
22.	447/84	II. 779–785	Schürze u. Spielzeug aus Bottna, Gouv. Tula, Russland.	Europa	Herr C. Künne Charlottenburg	Geschenk E. J. 21/84
23.	446/84	II. 786.	2 buntbemalte Russische Osterier von Howalowka b. Nemirow in Podolien	Europa	Herr Dr. Bartels Berlin	Geschenk E. J. 22/84
24.	465/84.	I D. 5925.	Galvanoplastische Reproduction einer runden Platte mit Inschrift. Tibet.	Asien	Herr Prof. Weber Berlin	Geschenk. E. J. 29/84.
25.	2933/84.	IV. C. 7087–7107.	Keramische Sammlung Mexiko.	Nordamerika	Sir Charles Gibson durch H. Consul Gerlich	E. J. 203. 84.
26	560/84	II 787	buntgestickte Frauentasche aus Dalekarlien	Europa	Herr Eisenbahnbetrieb Rector von Essen in Hedemora	Geschenk E. J. 30/84
27	48. ~~2718~~ /84.	VI. 5571.	Segelkarte von Matupi	Polynesien	Herr E. Hernsheim Hamburg.	Geschenk Attest E. J. 4. 84.
28.	115/84.	VIII 140–142	3 Photographien von Neu Brittannien	Australien	L. Friedrichsen u. Co. Hamburg	Ankauf E. J. 39. 84
29	657/84	II. 788	Eiserner Bolzenschloß aus Kemberg b. Wittenberg	Europa	Herr Tischlermeister Hamann, Berlin	Geschenk. E. J. 36/84
30. cf 61/83.	505/84.	VI. 5572–7146.	Ethnologisches	Polynesien	Ist bereits unter 61/83 inventarisirt und dementsprechend Attest ertheilt. Dr. Finsch.	E. J. .83

Jahr: 1884.

Vierteljahr: Januar – März

Laufende Nro.	Acten-Nro.	Katalog-Nro.	Gegenstand.	Provenienz.	Von wem erworben oder geschenkt?	Bemerkungen.
31.	638 ~~385~~/84 Cf. Nro 2897/83.	I B. 1376. 1387.	12 Steintäfelchen aus Magnesia, Epheras, Sardes.	Asien.	A. Humann Smyrna.	E. J. 44/84
32.	614/84.	I. C. 12272 – 12273	2 Decken d. Barma	Asien.	Cons. Mößer Sternfelde bei Angermünde	Geschenk. Attest. E. J. 33. 84.
33.	811/84.	III. C. 1940 – 1943.	Ethnologisches Kamerun	Afrika.	H. L. Wissmann.	Attest. E. J. 47. 84.
34.	2836/83.	VI. 7147 – 7218.	Ethnologisches Hermitsinseln	Australien.	H. Zembsch (Capt. Karcher S. M. Schiff Carola)	E. J. 166. 83.
35.	2718/83. (vgl. 27.)	VI. 7219 – 7220.	Duk-Duk-Costüme	Australien	E. Hernsheim Matupi	Geschenk Attest E. J. 178. 83.

Jahr: 1884.

Vierteljahr: April – Juni

Laufende Nro.	Acten-Nro.	Katalog-Nro.	Gegenstand.	Provenienz.	Von wem erworben oder geschenkt?	Bemerkungen.	Laufende Nro.
36.	561/84.	V. B. 902–950.	Ethnologisches Brasilien	Süd-amerika	H. Staudinger in Blasewitz	E. J. 31. 84.	46.
37.		IV A 2481 bis 6396.	Ethnologisches aus Alaska-Territorium	Nord-America	Herr J. A. Jacobsen.	E. J. 5. 84.	47.
38.	1058/84.	III. E. 1622–1699.	Ethnologisches Massai etc.	Ost-Afrika	H. Fischer.	Attest. E. J. 51. 84	48.
39.	976/84.	V. B. 951.	Horn der Indianer Paraguays	Süd-Amerika	Kunstgewerbe-Museum.	Attest E. J. 50. 84.	49
40.	1059/84.	I. B. 1398.	Armenische Hostie	Vorder-Asien.	Pfarr Arzrum	Attest E. J. 52. 84	50.
41.		III. E. 1700–1736.	Ethnologisches. Ugalla.	Ost-Afrika.	Afrikanische Gesellschaft	E. J. 57. 84.	51.
42.		I. D. 6025–6028	Bilder mit Text China.	China.		E. J. 69. 84.	
43.	Jacobsen A. I	IV. B. 1601–1618 IV A 5805–6686. I A 592–629 VI 7221–7229.	Sammlung Alaska, Copper River, Tschuktschen und Varia	Nord America Asien Australien	Herr Jacobsen	E. J. 78. 84.	
44.		III. A b. 1039–1137.	Ethnologisches. Sudan.	Afrika.	Fr. Dr. Emin Bey u. Giegler Pascha	Attest E. J. 79. 84.	
45.	87/84.	VI. 7230–7231.	Ruder Salomonen	Australien	Heberle (Auctor Stockel)	E. J. 87. 84.	

Jahr: 1884.

Vierteljahr: April-Juni.

Laufende Nro.	Acten-Nro.	Katalog-Nro.	Gegenstand.	Provenienz.	Von wem erworben oder geschenkt?	Bemerkungen.
46.	587/84	IV B 1619 u. 1620	2 Abgüsse von Steinen mit Fußstapfen vom ob. Missouri und von Gasconade County, Miss.	Nord America	Smithsonian Institution in Washington	Attest. Austausch.
47.	1343/83. vgl. 1684/83.	I C 12274 bis 12278.	Modell eines Wagens und eines Elephantensattels, sowie 3 Thonfiguren aus Siam	Süd Asien	Geschenk S. M. d. 2. Königs von Siam	
48.	1320 u. 1379/84	II 789	Thönernes Käsesieb von Zellin a. d. Oder	Mark Brandenburg Europa.	Geschenk des Herrn Pred. Handtmann in Seedorf b. Lenzen a. E.	Attest. Geschenk E. J. 70. 84
49	498/84.	V A 3324 bis 5802.	Peruanische Gefäße	Süd America	Herr Dr. Macedo in Lima.	Attest. E. J. 24. 84.
50.	1639/84.	V. B. 952-1250.	Brasilische Sammlung.	Süd America	H. Rohde aus Buenos Ayres.	E. J. 40. 84.
51.	1532/84.	VI. 7232-7239.	Muschel-Armband-technik Neu Irland.	Australien	H. Hernsheim Matupi	Attest E. J. 90. 84.

Jahr: 1884.

Vierteljahr: Juli-September.

Laufende Nro.	Acten-Nro.	Katalog-Nro.	Gegenstand.	Provenienz.	Von wem erworben oder geschenkt?	Bemerkungen.	Laufende Nro.
52.	1392/84.	IV B 1621 bis 1678.	Geräthe und Kleider aus Arizona.	Nord America	Herr Capt. J. A. Jacobsen Reise 1881-83. Letzte Sendung.	E. J. 83. 84.	62.
53.	1784/84.	V B 1251. bis 1309.	Waffen und Geräthe vom oberen Amazonas.	Süd America	Hr. Dr. Hähnel durch Dr. Staudinger in Blasewitz.	E. J. 103. 84.	63.
54.		VI J 240.	Steinerner Götze von der Oster-Insel	Australien	S. M. S. Hyane (Zahlmstr. Asp. Weisser)	E. J. 82. 84.	64. cf. No. 56
55.		III. A. b. 1138-1139.	Beile aus Meteor-eisen Mombuttu	Afrika Obere Nilländer	H. Emin-Bey.	E. J. 98. 84.	65.
56. cf. No. 64.	738, 1188 1232 u. 1397 de 84.	I C 12279 bis 12361.	Ethnologisches von den Nicobaren und Andamanen	Asien	H. de Röpstorff	attest. Gaffenz E. J. 58. 84 E. J. 81. 84 E. J. 117. 84	66
57.	2065/84.	III. C. 1944 a-i III. G. 29.	Bronzefiguren. Dahome.	Afrika.	Capt. Pöhl.	E. J. 101. 84. E. J. 107. 84.	67.
58.	12/85 1927/84.	V. C. 638-679.	Ethnologisches der Chiriguano, Mataco und Pampa-Indianer	Argentinien. Süd America	Geogr. Gesellschaft in Bremen Argent. Ausstellung. Bremen.	Attest. E. J. 114. 84.	68.
59.	1853/84.	I. D 6433-6442.	Ethnologisches Korea.	Ost Asien. Korea	Cons. Zappe	Attest. E. J. 102. 84.	69.
60.	2196/84.	I. A. 630.	Samojedischer Pelz	Nord Asien.	H. Samson. N.W. Roonst. 6.	attest. E. J. 123. 84	70.
61.	1950/84.	I D 6443-6450.	Kleider Formosa	Ost. Asien	Herr Consul v. Aichberger Amoy	attest. E. J. 116. 84	71.

Jahr: 1884

Vierteljahr: Juli-September

Laufende Nro.	Acten-Nro.	Katalog-Nro.	Gegenstand.	Provenienz.	Von wem erworben oder geschenkt?	Bemerkungen.
62.	1757/84	VI. 7241–7286. IV. A. 6690–6691	Ethnologica Hawai, Osterinsel, Gilberts Isl; Haida.	~~H.~~ Australien ~~Pflüg~~ Nord-Amerika	H. Pflüger Bremen	Geschenk Attest E. J. 111. 84
63.		VI. 7287–7288.	Zwei grosse Steinfiguren Hawai	Australien	H. Pflüger Bremen	Geschenk Attest. E. J. 106. 84.
64. cf. No. 56	738, 1188, 1232, und 1397/84	I. C. 12362–12365.	Ethnologisches Nicobaren	Asien	Fr. Christiana de Roepstorff.	Geschenk. Attest E. J. 134. 84
65.	cf. Zu 2594/84	I. C. 12366–12368.	Ethnologisches Ceylon	Asien.	H. Hagenbeck	Attestirt. Geschenk. E. J. 136. 84.
66	2706/83 1776/83 (2129/84)	I B 1481–1524. IC 16041–16418. ID 8373–8540. 8546–48. IC 30685. IC 16497	Sammlung Indischer u. Thibetanischer Gegenstände (19 Kisten)	Asien	Dr. Emil Schlagintweit, Zweibrücken	Attest. E. J. 97. 83.
67.	2218/84	I D 6451 bis 6552	Sammlung japanischer Gegenstände	Asien	Herr Dr. Schendel durch Kunstgewerbe Museum	Geschenk. Attest. E. J. 140. 84
68.	2228/84	IV. B. 1679 AB.	1 Sioux Pfeife	Nord-America	Geh. Civil-cabinets M. d. Kaisers	E. 1. 143. 84.
69.	?	I. B. 1399.	Türkische Marionette	Asien.	H. Luschan	E. 1. 135. 84.
70.	2243/84	VIII 143 a–c u. 144 a–c	Sechs Photographien von Holzfiguren aus d. Obernilländern	Africa	Herr Giegler-Pascha	Attest E. J. 147. 84.
71.	Vgl. 2614/83.	III A b. 1140.	Holzfigur aus den Ober-Nilländern	Africa	Herr Giegler-Pascha	Attest. E. J. . 84

56.

Jahr: 1884.

Vierteljahr: Juli - September.

Laufende Nro.	Acten-Nro.	Katalog-Nro.	Gegenstand.	Provenienz.	Von wem erworben oder geschenkt?	Bemerkungen.
72.	cfr. (1992/84) 2342/84	I.C. 12369– 12380.	Siamesisch brähmanische Cultfiguren	Siam.	H. Beideck (Mülheim) durch Brancas Pforzheim	Attest E.J. 120.84.
73.	2212/84.	V.a. 3186– 3201.	Altperuanische Tongefässe.	Peru	Von H. Ludowieg durch H. Eckhardt in Lima.	Attest. Geschenk. E.J. 148.84
74.	1797/84.	III.d. 813– 913.	Ethnographische Gegenstände aus d. Gebiete d. Kaffern Betschuanen etc.	Südafrika.	H. Donald von Schönberg. Herzogenwalde.	Attest E.J. 133.84
75.	2594/84	I.C. 12381– 12391.	Ethnologisches Ceylon; Kandi.	Asien.	Die Singhalesen Caravane Hagenbecks.	Attest. Geschenk des Hrn. C. Hagenbeck E.J. 153.84

Laufende Nro.
76.
77.
78.
79.
80.
81.
82.
83.
84.
85

Ethnologisches Museum
Staatliche Museen zu Berlin
Inv 3
0067
Gefördert durch DFG Deutsche Forschungsgemeinschaft

Jahr: 1884.

Vierteljahr: October-December.

Laufende Nro.	Acten-Nro.	Katalog-Nro.	Gegenstand.	Provenienz.	Von wem erworben oder geschenkt?	Bemerkungen.
76.	2386/84.	V A. 3202 bis 3229.	Ethnologisches aus Bolivien	Süd America	Herr H. Sattler in Bremen	E. J. 154. 84.
77.	1784/84.	V B 1310 bis 1323.	Ethnologisches aus Brasilien	Süd America	Herr Dr. Hähnel	E. J. 142. 84.
78.	/84.	III. C. 1945–1999.	Ethnologisches.	Afrika.	Dr. Pogge.	E. I. 115. 84.
79.	2593/84.	T. C. 12392.	Siamesisches Buch mit Götterdarstellungen	Süd Asien.	H. Kaufmann. Kurzhalss.	Attest Geschenk. E. I. 163. 84.
80.	2473/83	III Ab 1141	Nachbildung eines Steinbeiles aus Sennaar	Africa	Herr Hofrath Dr Fischer in Freiburg. Austausch	Attest. E. J. 142. 83
81.	2732/84.	I A 631 bis 634 IV B 1680 IV Ca 7115 u. 7116.	Zwei Pfeile, zwei Harpunen von Kambschatka Thontöpfchen aus New Mexico Zwei Thonalterthümer aus Mexico.	Asien Nord America	Hl. Podhaiski	Attest. E. J. 108. 84.
82.	2697/84.	I. c. 12393. 12394.	2 simhalesische Wagenmodelle.	Asien der Süden	H. Consul. Freudenberg Colombo.	Attest. E. J. 170. 84.
83.	2347/84.	V. A. 3230/3250.	Ethnologisches aus Maracaibo	Süd-Amerika	Hr. Consul Bornhorst Venezuela.	E. J. 166. 84.
84.	2703/84.	II. 790.	Steinkopf (griechisch) Perm.	Europa.	Journalist Frhr. v. Schirp. Breite St. 4.	Attest E. J. 164. 84.
85	?	II 791.	Käsenapf aus dem badenschen Schwarzwalde	Europa	Geschenk des Hrn Reg. Bauführer Weisstein Lennée Str. 4	E. J. 185. 84

Jahr: 1885.

Vierteljahr: Januar-März.

Laufende Nro.	Acten-Nro.	Katalog-Nro.	Gegenstand.	Provenienz.	Von wem erworben oder geschenkt?	Bemerkungen.
1.	?	I.C. 12395–12518.	Ethnographisches (Schmuck, Pottery Kleiderproben etc.)	Vorderindien.	M. Rivett-Carnac Ghazipur.	Geschenk. E.J.128.84.
2.	1798/84. 11/85.	I.C. 12519–12635.	Ethnographisches.	Borneo.	Herr Grabowsky	Attest E.J.105.84. und 181.84.
3.	?	III.D 914ab	Feuerzeug der Zulu	Africa	Von den im Panopticum ausgestellten Zulus	E.J.I.4.85.
4.	3106/84	IV.C. 7117–7158, 12549.	Cultusgegenstände der Pueblo Indianer	Nord-Amerik.	N. Cushing.	Attest E.J.I.1.85.
5.	17/85.	VI. 7289–7293.	Ethnologisches Hawaii	Süd-See	H. Neuhauss	Attest Geschenk E.J.I.5.85.
6.	7/85.	III C 2000 bis 2119. III C 1737.	Waffen und Geräthe aus dem Gebiete des Arimi etc.	Africa	Herr Teusz	Geschenk Attest E.J.I.2.u.11.85
7.	28/85	I A 635.	Handschuh aus Schweinsborsten, von weißem Meer	Asien	Sr. Excellenz Herr General von Erckert	Attest Geschenk E.J.I.7.85
8.	2786/84.	I.C. 12636.	Buch auf Baumrinde Battak.	Asien.	Herr Prof. v. Kaufmann.	Attest E.J.1.176.84
9.	23/85	VI. 7294–7295	Speere von Neu Irland Distr. Nauwan	Australien	Kais. Admiralität	Attest. Geschenk E.J.1.8.85.
10.	48/85	I.D. 6556.	Chinesisches?? Fernrohr	Asien	H. Lemberg.	Attest 24/2 85 E.1.1.14.85.

Jahr: 1885

Vierteljahr: Januar-März.

Laufende Nro.	Acten-Nro.	Katalog-Nro.	Gegenstand.	Provenienz.	Von wem erworben oder geschenkt?	Bemerkungen.
11.	?	III F 1132 bis 1335	Sammlung vom Binnë	Central Africa	Hr. E. R. Flegel	E. J. I 187. 84 / I . 85.
12.	2787/85	III C. 2130–2133.	2 Holzfiguren aus Guinea und 2 Messingfiguren	West-Afrika	Hr. Schilling Hamburg.	Attest 27/2 85 E. J. I. 192. 84.
13.	29/85	III. D. 915–941.	Ethnologisches Mosamedes	Süd Afrika	H. Winkler	Attest 27/2 85. E. J. I. 22. 85.
14.	39/85	V. A. 3251–3253.	1 Bogen u. 2 Pfeile Bolivien.	Süd-Amerika	Hr. Steinmann	Attest. E. J. I. 16. 85.
15.	3011/84	I. D. 6557–7099.	Ethnologisches von den Lin-Kin Inseln.	Ost-~~Asian~~ Asien	Japanische Regierung.	E. J. I. 3. 85.
16.	36/85	VI 7296 ab.	Duk-duk-Anzug von Neu Britannien	Australien	Hl. Zahlmeister E. Weisser	Attest 27/2 85 E. J. I 19. 85.
17	2632/83.	I. D. 7100.	Tibet. Miniaturdruck	Asien	Dr. Grube.	E. J. I. 164. 83.
18.	47/85	VI. 7297–7322. T C 12637–12781.	Ethnographisches aus Neu-Guinea u. Aru etc.	Australien Asien.	Museum für Völkerkunde Leipzig.	Attest. E. J. I. 21. 85.
19.	58/85.	I. D. 7101–7116.	Ethnographisches Korea	Asien.	Hr. E. C. H. Meyer	Geschenk E. J. I. 26. 85.
20.	54/85.	III C 2134–2149.	Ethnologisches Westafrika	Afrika	H. Victor Bremen.	E. J. I 25. 85.

Jahr: 1885

Vierteljahr: Januar-März

Laufende Nro.	Acten-Nro.	Katalog-Nro.	Gegenstand.	Provenienz.	Von wem erworben oder geschenkt?	Bemerkungen.
21	40/85	V. B 1324 bis 1578 VC 683-810	Waffen, Geräthe und Schmuck der Indianer der Prov. Matto grosso, Brasilien	Süd America	Herr Richard Rohde aus Tilsit	E.J. 18/85 u. 23/85.
22.	72/85.	III. C 2150-2172.	Ethnologisches von den M'pang-wé	Westafrika	H. Rensch (Handmann)	Attest. E.J. 24.85
23.	?	I. C. 12782.	22 Javanische Bilderbogen	Süd Asien	?	E.J. 29.85
24.	?	I. D. 7117.	1 chines. Karte.	Ost-Asien.	Herr Bagelmann in Bremen.	E.J. I. 30.85.
25.	3064/84.	II 792	Eine Steinfigur; Sockel mit Zeichen, welche arabischen Buchstaben ähneln.	?	Aus den Sammlungen der ehemaligen Kunstkammer.	Attest
26.	65./85.	V. C. 811-853.	Abgüsse chilenischer Altertümer.	Süd America	— Philippi — identisch mit I/49/85.	E.J. . 85

Jahr: 1885.

Vierteljahr: April – Juni

Laufende Nro.	Acten-Nro.	Katalog-Nro.	Gegenstand.	Provenienz.	Von wem erworben oder geschenkt?	Bemerkungen.
27.	E 187/86	V B. 1579–1751; 3619–3621	Waffen, Geräthe und Schmuck der Indianer des Kingú Gebiets, Brasilien		C. v. d. Steinen	E. f. I. 10 85.
28.	93. 85.	I. D. 1718–1731.	Ethnologisches Korea.	Ost-Asien.	Frau C. Wolter in Chemulpo.	E. f. I. 40. 85.
29.	?	I. D. 6553–6555	Ethnologisches Korea	Ost Asien	Frau Arnous	E. f. I. 188. 84.
30.	99/85.	IV A. 6692–6726.	Ethnologisches Eskimo.	Nord-Amerika.	Frl. Dr. Boas.	E. f. I. 41. 85.
31.	899/85	I A. 636–762.	Ethnologisches Jakuten	Nord Asien	Prilonski Jakutsk.	E. f. I. 32. 85
32.	?	III. C. 2173–2217.	Ethnologisches von den Madinga, Bassar Neigh.	West Afrika.	N. Robby Hannover	E. f. 1. 34. 85
33	1083/85.	IV. A, a. 150–151.	Modern-Aegyptisches	Afrika	Aegyptische Abtheilung.	Ankauf E. f. I. 43. 85.
34.	97/85	I D. 7132–7164. 7165–7174.	Ethnologisches China.	Ost-Asien.	Frau Missionar Lerber.	E. f. I. 45. 85.
35.	1044/84. 288/84. 1544/84.	IV C 7162–7174.	Hauptschädel aus Guatemala.	Nordamerika, der Süden.	Frau Napp.	E. f. I. 129. 84.
36.	2785/84	VIII 628–641	Photographien	Afrika Asien	N. Reuschelt	Ankauf E. f. I. 177. 84

Jahr: 1885.

Vierteljahr: April-Juni

Laufende Nro.	Acten-Nro.	Katalog-Nro.	Gegenstand.	Provenienz.	Von wem erworben oder geschenkt?	Bemerkungen.
37.	46/85.	IV. B. 1681 a-x.	Pfeilspitzen aus Stein.	New-Milford (New Preston)	Dr. Müller.	Attest. E. J. I, 13, 85.
38.	38/85.	II. 793 a-g.	Netz, Pferdeknochen.	Ungarn.	Otto Herrmann Budapest.	Attest. E. J. I. .85.
39.	134/85.	V. A. 3254-3293.	Gewschmuck der Chibcha	Süd-Amerika	H. Bobisch	Attest. E. J. I. 47. 85
40.	130/85	III. C. 2219-2417.	Ethnologisches aus Joruba	West-Afrika.	H. Lüderitz	E. J. I. 48. 85
41.	?	IV. C b 106-107.	2 durchbohrte Steingeräte von Puerto rico	Westindien	H. Stahl Bagamon Puerto Rico	Attest. E. J. I. 49. 85.
~~42~~		~~I. D. 7175-7195.~~	~~Chinesische Drucke (taoistisch u. buddhistisch)~~	~~China.~~	~~Fr. v. Brandt~~	~~E. J. I. 50. 85.~~

Laufende Nro.	A
42.	
43.	
44	
45.	
46.	
47.	
48.	
49.	
50.	
51.	

Jahr: 1885.

Vierteljahr: Juli - September

Laufende Nro.	Acten-Nro.	Katalog-Nro.	Gegenstand.	Provenienz.	Von wem erworben oder geschenkt?	Bemerkungen.
42.	146/85.	I. D. 7175-7195.	Chinesische Drucke (taoist. u. buddhistisch.)	China.	Hr. v. Brandt.	Attest. 25. Juli 1885. ad No. 146 de 85. E. J. I. 50. 85.
43.	145/85.	II. 794-800.	Schwedische Kleider	Nord-Europa.	H. Essen Hedemora	Attest. E. J. I. 51. 85.
44	151/85.	I. C 12783.	Thonpfeife aus Mindanao	Süd Asien	H. Dr. Schadenberg	Attest. E. J. I. 52. 85.
45.		IV A. 6727-6729b.	Ethnologisches von den Eskimo.	Nord-Amerika.	Hr. Dr. Boas.	E. J. I. 54. 85.
46.		VI. 7323-7343.	Geschnitzte Masken Pfeiler etc.	Neu-Irland.	H. Hernsheim ~~Umlauff.~~	E. J. I. 53. 85.
47.	166/85.	I. C 12784-12795	Javanisches	Java	H. Protzen	Attest. E. J. I. 56. 85.
48.	1075/84	VIII. 726-788.	Photographien	Yucatan (Palenqué) etc.	H. Charnay Paris	Attest E. J. I. .85
49.	65/85.	V C 811-852.	vgl. I/26/85. Gypsabgüsse aus Chile	Chile	Philippi San Tiago	Attest. E. J. I. .85
50.		VIII 789-803.	Photographien Vancouver etc.	Nord-Amerika	C. Jacobsen	E. J. I. .85
51.	1979/85	II 801	1 Gypsabguss.	Europa		Attest. E. J. I. 51. 85

64.

Jahr: 1885.

Vierteljahr: Juli - Okt.

Laufende Nro.	Acten-Nro.	Katalog-Nro.	Gegenstand.	Provenienz.	Von wem erworben oder geschenkt?	Bemerkungen.
52.	18/85	VI 4 7384.	Südsee-Amulet	Australien	H. Maack	Attest E.J.T. .85
53.	60/85	VIII 804	Convolut von Tractaten	(Afrika)	Missions-Druckerei Basel	Attest E.J.T. .85
54.	2656/84	I D 7527 bis 7705.	Chinesische Sammlung (Bilder, Bücher, Bronzen etc)	Asien	v. Kern von Brandt in Peking	Attest E.J.I. 60/85
55.	2287/84	IV C a 19004 – 19037	Gypsabgüsse Yucatec. Sculpturen	Amerika	H. Charnay	Attest
56.			Peruanische Tongefässe	Süd-Amerika	H. Donner	Attest.
57.	52/85	VI. 7345 – 7351.	Polynesische Sammlung	Australien	H. Gutz-Sea von Werner Verhelmshaf	Attest E.I.T, 45, 85
58.	199/85.	VI 7352 – 7395.	Polynesische Sammlung Yap, Anachoretes, etc.	Polynesien	H. Robert Hoppe Stettin	E.J.T, 54.85
59.	175/85.	V B 1752 – 1792.	Ethnologisches Conibos u. Cerubos.	Brasilien	Fr. Staudinger Blasewitz	E.J.I. 62/85
60.	196/85.	V.A. 3294 – 3319.	Peruanische Tongefässe	Süd-Amerika.	H. Gramalzky	E.J.I, 64, 85.
61.		V b. 1793/1799.	Brasilianische Sammlung	Süd-Amerika.	H. Dr. Naendt.	E.J.-I, 65, 85

Laufende Nro.	Acten-Nro.
62.	19/85
63.	20/85
64.	20/85
65.	223/
66.	
67.	
68.	15/85
69.	21/
70.	18/85
71.	2/

Ethnologisches Museum
Staatliche Museen zu Berlin
Inv 3
0075
Gefördert durch DFG Deutsche Forschungsgemeinschaft

Jahr: 1885.

Vierteljahr: Okt. – Dez

Laufende Nro.	Acten-Nro.	Katalog-Nro.	Gegenstand.	Provenienz.	Von wem erworben oder geschenkt?	Bemerkungen.
62.	197/85.	I C. 12796/12855.	Ethnologisches.	Atchin.	N. Dr. Stort.	E.J. I, 63, 85.
63.	208/85.	III B. 303/315.	Ethnologisches.	Marocco.	N. Prem. Lieut. Quedenfeld.	E.J. I, 66, 85.
64.	203/85.	IV C. 7175/7179.	Reimmasken u. Thonfiguren.	(~~Central-Amerika~~) San Salvador.	N. Cönius Schmidt. Paris.	E.J. I, 67, 85.
65.	223/85.	III E. 1738/1744.	Waffen.	Ost-Afrika.	N. Winkler, Regierungs-Referendar in Magdeburg.	E.J. I, 68, 85.
66.		III E. 1745/1751.	Ethnologisches.	Ost-Afrika.	N. Dr. Boehm.	E.J. I, 69, 85.
67.		III F. 1336.	Schloß.	Central-Afrika.	N. E.R. Flegel.	E.J. I, 70, 85.
68.	159/85.	I D. 7196–7340.	Ethnologisches.	China.	Herr v. Brandt.	E.J. I, 71, 85.
69.	211/85.	I C. 12856/12866.	Ethnologisches.	Philippinen.	Herr Dr. Schadenberg	E.J. I, 74, 85.
70.	180/85.	I C. 12867/12944.	Ethnologisches.	Philippinen	Herr Consul Kempermann.	E.J. I. 73. 85.
71.	222/85.	III C. 2418–2455.	Ethnologisches	West-Afrika	Professor Dr. Dölter	E.J. I. 78. 85

Jahr: 18 85.

Vierteljahr: Oktober – Dezember

Laufende Nro.	Acten-Nro.	Katalog-Nro.	Gegenstand.	Provenienz.	Von wem erworben oder geschenkt?	Bemerkung	Laufende Nro.	Ac N
72.	232/85.	III C 2456–2489.	Ethnologisches	West-Afrika	H. Dr. ~~Wolf~~ R. W. Wolff	E. J. I, 72	1.	26
73.	224/85.	III C 2480–2644.	Ethnologisches	West-Afrika	H. Missionar Zanger, Accra	E. J. I, 76	2.	1/8
74.	234/85.	III. F 1337–1389.	Ethnologisches	Central-Afrika.	H. General-Consul Nachtigal.	E. J. I, 79, 4	3	1/8
75.	230/85.	I. D 7341–7352.	Ethnologisches.	Formosa, Fudschau, Asien	Herr Schnepel Formosa.	E. J. I, 82, 1	4.	
76.	231/85.	III C. 2645–2673.	Ethnologisches.	West-Afrika.	Herr Lieutenant Wissmann.	E. J. I, 81, 8	5.	
77.		III C. 2674–2734 u. III E 1752–1755.	Ethnologica	West-Afrika	Johannis-Comité. Congo-Assoc. (d. H. v. Höny d. Belgier).	E. J. I 83, 8	6.	10/8
78	237/85	II 802	Verzeichnis	Tribsees in Pommern Europa	Magistrat der Stadt Tribsees	Geschenk E. J. I. 85.	7.	
79.		I D 7353–7391.	Sammlung ethnologischer Gegenstände des Amur-Gebiets u. Sachalin	Asien	Herr Lt. d. A. Jacobsen Reise 1884/85	E. J. I 84.	8.	25/8
80.	272/85.	III C. ~~3066~~ 3113.	Sammlung ethnologischer Gegenstände.	West-Afrika.	Herr Pr. Lt. v. François.	E. J. I, 85,	9.	25/8
							10.	26/8

Ethnologisches Museum
Staatliche Museen zu Berlin
Inv 3
0077
Gefördert durch DFG Deutsche Forschungsgemeinschaft

Jahr: 1886.

Vierteljahr: Januar – Maerz.

Bemerkung	Laufende Nro.	Acten-Nro.	Katalog-Nro.	Gegenstand.	Provenienz.	Von wem erworben oder geschenkt?	Bemerkungen.
E.J.I,72	1.	2656/84	I.D. 7524–7526a	Bilderrollen.	China.	Fr. v. Brandt	E.J.I.60.85.
E.J.I,76	2.	1/85.	I.A. 763–1885. I.D. 7492–7523.	Ethnologisches	Nord- u. Ost-Asien	Fr. Jacobsen.	E.I.17.85. E.I.75.85.
E.J.I,79,	3	1/86.	803a u.b. 804.	Trongedolch und Obsidianpfeilspitze	Europa	Lamezan, Kais. Deutsch. Consul v. Tiflis.	Geschenk. E.J.I.1/86.
E.J.I,82,	4.		III A a. 152/174.	Ethnologisches.	Aegypten.	Dr. Riebeck.	
E.J.I,81,	5.		III E. 1756/1877.	Ethnologisches.	Somali. Sudan.	Dr. Riebeck.	
E.J.I 83,	6.	10/86.	III D. 942/998.	Ethnologisches.	Transvaal. Kaffern.	Dr. Mebus durch G. Schultze in Charlottenburg.	E.J.I,80,85.
Geschenk E.J.I.81.	7.		III C. 2735/3067.	Ethnologisches.	Afrika. Der Westen.	Dr. Nachtigal.	
E.J.I 84.	8.	256/85.	I A 1886/2149.	Ethnologisches.	Nord-Asien. Burjäten u. Kalmüken.	Capt. Jacobsen.	
E.J.I,85,	9.	252/85.	I C. 12945/12977.	Ethnologisches.	Sumatra.	Herr Herrings.	E.J.I.3.86.
	10.	20/86.	I A 2150/2161.	Ethnologisches.	Samojeden.	Herr de Dobbeler.	E.J.I.2.86.

Jahr: 1886.

Vierteljahr: Januar - März.

Laufende Nro.	Acten-Nro.	Katalog-Nro.	Gegenstand.	Provenienz.	Von wem erworben oder geschenkt?	Bemerkungen	Laufende Nro.	Ac N
11.	235/85. 184/86.	V B. 1800/1921. 1974/75.	Ethnologisches. 2 große Ölbilder.	Brasilien. - " -	N. Nehring. - " -	geschenkt.	21.	2
12.	21/86.	V B. 1922 1944.	Ethnologisches	Brasilien.	Herr Dr. Ehrenreich.	2. T. Geschenk	22	1
13.	254/85.	III C 3114.	Topf aus Afrika.	afrika.	Herr P. Sommerkamp.		23.	1
14.	45/86.	III B. 316-322.	Kleidungsstücke.	Madeira.	Herr W. Joest		24.	3 8
15.		III Ab 1142.	Ethnologisch.	Abessinien.	Herr Geh. Rath Hr.	Neuerw. v. 1883. E. J. 171. 83.	25.	
16.	53/86.	III E. 1878/1984.	ethnologisches.	afrika.	Herr Reichard.		26.	1
17.	2656/83.	I C 12978-13613. 13709-16040. I B 1402/1480. I D 8541-8545	Ethnologisches.	Asien.	Herr Dr. Riebeck.		27.	2
18.	23/86.	II ~~807~~ 1074.	Kulturgegenstände.	Europa.	Herr Antkoniak.		28.	3
19.	256/85.	II 805 - 1071.	Ethnologisches.	Tscheremissen, Mordwinen, Wotjaken.	Fr. A. Jacobsen.		29.	6 8
Vierteljahr April - Juni.								
20.	233/85	III E 1985/2019. III D 999/1101.	Ethnologisches.	Afrika.	Fr. Dr. W. Joest.		30.	

Ethnologisches Museum
Staatliche Museen zu Berlin
Inv 3
0079
Gefördert durch DFG Deutsche Forschungsgemeinschaft

Jahr: 1886.

Vierteljahr: April – Juni.

Laufende Nro.	Acten-Nro.	Katalog-Nro.	Gegenstand.	Provenienz.	Von wem erworben oder geschenkt?	Bemerkungen.
21.	249/85	ID 8025 – 8372	Ethnologisches	Korea	Frau Arnous	Attest E.J. 86.
22	1246/83.	IC 16498 – 16597.	Ethnologisches	Chota-~~Orissa~~ Nagpur	H. Batsch	Attest. E.J. 64.83.
23.	12/86.	IC 16598 – 16875	Ethnologisches	Orissa	H. Minchin	
24.	305/86.	IC 16419 – 16496 16914 – 16920.	Cultusbilder	Laos Siam	Dr. Riebeck (Rastman)	
25.	?	IC 16876 – 16880 u. 17006 – 14.	Barmanische Thongefasse	Barma	?	
26.	1/86 1/86	ID 8549 IC 16881	2 Bücher	Ceylon Japan	M. M. Rotten.	
27.	270/85.	IC 13614 – 13708.	Ethnologisches	Java	H. Engelbrecht	Attest. E.J. ,86.
28.	34/86	IA 2162 – 2168.	Schamanen-kostüm	Mongolei	H. Raffius Kjachta	Attest. E.J. 86.
29.	62/86	VC. 859 – 869.	Alterthümer der Calchaquis.	Süd-Amerika	Bremer Ausstellung (durch Virchow)	E.J. 1, 4. 86
30.		IIIC 3115/3249.	Ethnologisches	West-Afrika.	Fr. Lt. Wissmann.	

70.

Jahr: 1886.

Vierteljahr: April – Juni.

Laufende Nro.	Acten-Nro.	Katalog-Nro.	Gegenstand.	Provenienz.	Von wem erworben oder geschenkt?	Bemerkungen.
31.	96/86.	III C. 3250/3255.	Ethnologisches.	West-Afrika.	Herr Paul Pierow Ogowe.	
32.		III C. 3256/3277.	Ethnologisches.	West-Afrika.	Herr Dr. Schwarz Kamerun.	
33.	135/86.	VI. 7396/7478.	Ethnologisches.	Neu-Guinea.	Herr Zahlmeister Weißer.	
34.	98/86.	III D. 1102/1103.	2 Nutsche.	Süd-Afrika.	Herr Dr. W. Joest.	
35.	1353/79.	V A 5803/7516.	Sammlung ethnol. Gegenstde. aus Peru.	Süd-Amerika.	Hs. Reiß u. Stübel.	
36.		IV Ca. 7180/7201.	Steinsculpturen.	San. Lucia. Guatemala.		
37.	55/86.	I C. 16882.	Vorderindischer Vorhang.	Sumatra.	G. Resident v. Faber.	

Laufende Nro.	A
38.	1
39.	6
40.	28
41.	
42.	1
43.	5
44.	2
45.	2
46.	
47.	

Jahr: 1886.

Vierteljahr: Juli – September.

Laufende Nro.	Acten-Nro.	Katalog-Nro.	Gegenstand.	Provenienz.	Von wem erworben oder geschenkt?	Bemerkungen.
38.	163/86.	VI. 7480/81.	Büsten einer neuseeländischen Häuptlings u. seiner Frau.	Neu Seeland.	Mr. R. Laishey in London. Durch d. Exc. den Herrn Kulturminister.	
39.	66/86.	IV. C.a. 7202./7212.	Steinfiguren u. Thonfiguren.	Mexico.	Hr. v. Wäcker-Gotter, Minister Resident, Mexico.	
40.	2848/84.	IV. C.a. 7213./7260.	Ethnologisches.	Guatemala.	Herr Minister-Resident Werner von Bergen in Guatemala, Geschenk. — durch Ihre K.K. Hoh. d. Frau Kronprinzessin.	
41.	96/85	VI 7482/8242.	Ethnologisches.	Mikronesien.	G. Kubary.	
42.	152/86.	VI 8243/8248	Ethnologisches.	Oceanien.	G. Gen. Cons. Pflüger.	
43.	505/83.	VI 8249/8254	Ethnologisches.	Neu Seeland.	G. Dr. Finsch. (Nachtrag).	
44.	213/86.	IV C.a 7261/7310.	Ethnologisches.	S. Salvador.	G. W. Schoenlank.	
45.	213/86.	III A.b 1143 a-d.	4 Pfeile.	Nil-Länder.	G. W. Schoenlank.	✓
46.	60/86.	I D. ~~8550~~ ~~8655~~	Ethnologisches.	Japan	J. Müller-Beeck	
47.	206/86.	I C 16223–16913	Cultusgegenstände Ethnologisches	Indien	Mrs Rivett-Carnac Ghazipur.	Geschenk

72.

Jahr: 1886.

Vierteljahr: Juli – September.

Laufende Nro.	Acten-Nro.	Katalog-Nro.	Gegenstand.	Provenienz.	Von wem erworben oder geschenkt?	Bemerkungen
48.	189/86.	III C 3278/3289.	Ethnologisches.	Bakungu u. Bassundi.	Herr Mikiš Carlstadt.	
49.	206/86.	III F 1390/1499.	Ethnologisches	Niger-Benuë-Gebiet.	Herr Staudinger.	
50.	209/86.	III E. 2020/2037.	Ethnologisches	Olfoikas Ostküste, Zanzibar, Somali u.s.w.	Herr Generalconsul Travers in Zanzibar.	
51.	256/86.	I C 16921–17002	Ethnologisches	Ceylon Maldiven	HHrr DDr. Sarrasin	Geschenk
52.	299/86.	V. A. 7517–7608.	Ethnologisches.	Venezuela.	Hr. Dr. Sievers.	E.J. I. 7. 86
53.	282/86.	I D. 8660.	Facsimile des Handschriftenverzeichnisses des Kōbō-Daizi.	Japan.	S. Excellenz Graf Shinagawa, kais. jap. Gesandter.	Geschenk. E.J. I. 14. 86
54.	228/86.	V. C. 872–961.	Ethnologisches	Payaguas	Hr. Rohde	
55.	228/86.	V. C. 962–995.	Ethnologisches.	Payaguas, Lenguas etc.	Hr. Rohde.	
56.	127/86.	II. 1075–1084.	Ethnologisches	Litthauen	Hr. Dr. Veckenstedt	
57.	235/86.	II. 1085–1120.	Ethnologisches.	Podolien	Hr. Dr Bartels	

Jahr: 1886

Vierteljahr: October – December

Laufende Nro.	Acten-Nro.	Katalog-Nro.	Gegenstand.	Provenienz.	Von wem erworben oder geschenkt?	Bemerkungen.
58.	291/86.	III C. 3529–3643. III C 3816.	Ethnologisches.	Sankuru.	Hr. Habsarzt Dr. Wolf. L. Wolf.	Geschenk.
59.	288/86.	V C. 996–1077.	Alterthümer.	Chile.	Hr. Philippi.	
60	294/86	I C 17003–5	Bootsmodelle	Koromandel	H. Paul Pankow Plantufer 31.	Geschenk
61.	220/86.	III D 1104/1114.	Ethnologisches	Nevero	H. Dr. Marloth	
62.	286/86.	V B 1954/1972.	Ethnologisches.	Brasilien.	K. K. Museum in Wien.	
63.	283/86.	V A. 7609/7633.	Ethnologisches.	Guyana.	Museum in Leyden (Serrurier.)	
64.	320/86.	V B. 1973.	Neger-Fetisch	Bahia	Geschenk. Hr. Geh. Med. Rath Prof. Virchow.	
65.	342/86.	III C 3646/3647.	Schmelzröhren	Afrika.	Herr Dr. von Dankelmann.	
66.	345/86.	IV C a 7357a–g ~~7357/7359~~.	Mexicanische Dokumente u. Theaterzettel.	Mexico.	Herr Generalconsul Oetling, Hamburg.	
67	362/86.	V C 1079	Täschchen der Gran Chaco Indianer	Süd-Amerika	H. Dr. W. Joest	Geschenk Attest

74.

Jahr: 1886

Vierteljahr: ~~Januar–März~~ October–December.

Laufende Nro.	Acten-Nro.	Katalog-Nro.	Gegenstand.	Provenienz.	Von wem erworben oder geschenkt?	Bemerkungen	Laufende Nro.
68	369/86	III F 1501–1503 VIII. 805/806	Ethnographica Mpongwé Photographieen.	Afrika	H. Hartwig Lottumstr. 14/I	~~Ins~~ Geschenk Attest E.J. I. 17.	1.
69.		VIII/807a-g.	Photographien.		Kupferstich-Kabinet.		2.
70.	389 de 86	III A. b. 1144/1148.	Ethnographica	Abessinien	Cofrath Rohlfs	Geschenk. attest E.J. I. 18. 86	3.
71.	398/86.	VI/8263/8270.	Ethnographica	Viti	J. C. Hagenbeck.	E.J. I. 19. 86.	4.
72.	364 de 86	I C/17015/17029	Ethnographica	Batta	Herrings	Geschenk E.J. I. 20. 86	5.
73	386 de 86	V. A. 7634/35	Steinfiguren	Huaraz	Sokolowski.	Geschenkt E.J. I. 21. 86	6.
74.	411/86.	I D 8661	Chines. Schnitzerei	China	Frau Reiss	Geschenk E.J. I. 22. 86.	7.
75	412/86.	I. B. 1526–1547.	Arabische Amulete etc	Erbil	Herr Otto Blas	Geschenkt attest E.J. I. 23. 86	8.
76	201/87	III. B 323–623	Ethnogr.	Marocco	H. v. Quedenfeldt	attest E.J. I. 27/8	9.
77.		III C 3268 3421. u. 3526–27	Ethnographica.	Afrika, Westen.	Lieut. Kundt u. Tappenbeck		10.
78.		III C 33–3516 3422–3521–3525.	Ethnographica.	Afrika.	Dr: Büttner.		

Jahr: 1887

Vierteljahr: Januar–März

Laufende Nro.	Acten-Nro.	Katalog-Nro.	Gegenstand.	Provenienz.	Von wem erworben oder geschenkt?	Bemerkungen.
1.	407/86.	V C. 1080/1081.	2 Thongefäße	Paraguay.	Hr. Rohde.	E. J. I. 1. 87.
2.	323/86.	VI 8271 ~~8009~~/8284 ~~8022~~	Ethnographica	Südsee	Hr. Cat. Pöhl in Hamburg.	E. J. I. 2. 87.
3.	344/86.	III D ~~1115~~/1125.	Medizinmann-Anzug	Afrika.	Hr. Webb	E. J. I. 3. 87.
4.	395/86.	VI 8285 ~~8022~~/8292 ~~8030~~	2 Masken u. 6 Idole.	Ins. Bertrand, Südsee.	Gebr. Haass in Stuttgart.	
5.	6/87.	IV Ca 7358/7362	Altertümer aus San Salvador	Central-Amerika	Geh. Med. Rath Virchow	Geschenk. E. J. I. 5. 87.
6.	226/86.	III C 3648 a-d	4 Mützen Dahome	Afrika	Hr. Vichas Little Popo	E. J. I. 6. 87.
7.		IV. A. 6735/6814.	Ethnologisches. Bellacoola, Haida etc.	N-Amerika	Hr. Capfacobsen	E. J. I. 7. 87.
8.	383/86.	I D. 8662/8684	Kunstgewerbliches.	Japan.	S. Exc. d. K. jap. Gesandter Graf Sinagawa.	Geschenk. E. J. I. 24. 86.
9.	17/87.	I. D. 8685.	Seidene Bilderrollen	Japan.	S. K. u. K. Hoheit der Kronprinz.	Geschenk. E. J. I. 8. 87.
10.		I C 17090	Lippenpflock der Veddha	Ceylon	H. Dr. Rosset.	Geschenk E. J. I. , 87.

76.

Jahr: 1887

Vierteljahr: I April – Juni

Laufende Nro.	Acten-Nro.	Katalog-Nro.	Gegenstand.	Provenienz.	Von wem erworben oder geschenkt?	Bemerkungen.
11.	406/86.	I B. 1525 a.l	11 Steinbeile	Antiochien	Dr. v. Luschan	Geschenk E.J. I. 25.86.
12.	347/86.	VIII 4975 – 78 Photographieen. I C. 17091 – 17245.	Ethnographisches	Maldiven	Dr. Rosset.	E.J. I. 6.86.
13.	5/87.	VI 8293 – 8309.	Ethnographisches	Marshall Inf.	Hr. Lieut. zur See Paucke in Brieg.	E.J. I. 10.87.
14.	23/87.	I D. 8686/8741.	Ethnographica	Tongking	Hr. Schriever, Bremen	E.J. I. 11.87.
15.	24/87.	III C. 3649/3678.	Ethnologisches	Bakunden etc.	Hr. Missionar Richardson	Attest E.J. I. 9.87.
16	60/87.	I.C. 17246 V.A. 7636	2 Stoffproben	Kaschmir Bolivia	Hr. Kunne Charlottenburg	Geschenkt Attest E.J. I. 12.87
17	59/87.	VI. 8310	Nasenschmuck (?) aus Nephrit.	Australien (?)	Herr Carbas Berlin	Geschenkt Attest E.J. I. 13.87
18	49/87	III D 1126 – 1160.	Ethnographica	Süd-Afrika.	Herr Miss. Dr. Wangemann.	Attest E.J. I. 26.86
19	403/86.	III.C. 3679 – 3697	Ethnographica	Togoland	Herr Secretär Grade	E.J. I. 14.87
20		IV.A 6815 a.b.c	Eskimo Zelt		von Dieskind Blankensée	E.J. I 15.87

Laufende Nro.	A
21.	
22.	
23	
24.	
25	
26	
27.	
28.	
29.	
30	

No fehlt.

Jahr: 1887.

Vierteljahr: April–Juni

Laufende Nro.	Acten-Nro.	Katalog-Nro.	Gegenstand.	Provenienz.	Von wem erworben oder geschenkt?	Bemerkungen.
21.	75/87.	II 1122/1123.	1 Handschuh 1 gewirktes Band	Litthauen	~~Fr.~~ Fr. Bartels	Geschenk. Attest E.J.I. 19.87.
22.	32/87.	VI 8311/8338 III C 3698/3705	Ethnographica.	Australien und Lagos	Fr. ~~Candle~~ Lundall und Marshall Colon. and indian Exhibition.	Attest. E.J. 21.87.
23	92/87.	II 1124–1125	2 paar Holzschuhe	Europa	H. Dr. Bartels	Geschenk E.J. I, 22, 87.
24.	101/87.	I. D 8742/8745.	4 chines. Modellzuppen	China	Frau Tsien Both Berlin	Geschenk E.J. I. 25.87
25	39/87	VI 8339/8348	Ethnographica	Polynesien	Herr Michaelis	(50 Mark) Attest E.J. I. 17. 87
No fehlt.	79/87	I C 17247–17264 VI 8349	Ethnographica	Indien Neu Guinea	Ribbe. Kauf.	
26	76/87	III. D 1161–1169	"	Ovambo " Herero land	Lindner	Attest E.J. I. 28. 87
27.	128/87.	VI 8350/8365.	"	Polynesien	Generalconsul Stübel.	E.J. I. 31. 87.
28.	85/87.	IV A. 6819/6854.	"	Östl. Eskimo	Dr. Boas	E.J. I. 26. 87.
29.	80/87.	III C. 3758/3778	"	Congo.	Fr. Claes, Antwerpen.	E.J. I. 29. 87.
30	162/87	I. B 1548	"	Aleppo	O. Blas	E.J. I. 34. 87

Jahr: 1887

Vierteljahr: Jan. - März.

Laufende Nro.	Acten-Nro.	Katalog-Nro.	Gegenstand.	Provenienz.	Von wem erworben oder geschenkt?	Bemerkungen.
31.	2/87 97/87.	IC 17265 – 17290	Thonköpfe Volkstypen	Indien	Dr. Garbe z. Z. Benares	Attest E.J.I, 32, 87
32.	146/87.	I D. 8746/8748	Chines. Kleidungsstück	China	Frau ~~Schmidt~~ Schütze Berlin.	E.J.I. 37.87
33	174/87	IC 17291 – 17294	alte Thongefässe aus Laos	Hinter Indien	H. Schinzinger	Attest E.J.I, 87
34.		III F. 1515/1647	Ethnographica.	Afrika.	Flegel.	E.J.I. 38.87
35.	196/87.	I D. 8749a-m	12 Stück chines. Neujahrsgeld	China	v. Brandt.	E.J.I. 39.87.

Jahr: 1887

Vierteljahr: I April – Juni

Laufende Nro.	Acten-Nro.	Katalog-Nro.	Gegenstand.	Provenienz.	Von wem erworben oder geschenkt?	Bemerkungen.
36	228/87.	I.C 17245	Arabisches Manuscript	Atje	Geschenk von Herrn Lieut. a. D. Meerwein Königl. Strafanstalts-Inspector in Rendsburg	E.J. I. 40.87
37.	266/87.	IC 17296.	Altsinhalesische Beteldose	Ceylon	Gebrüder Sarasin	Geschenk Attest. E. J. I, 41, 87.
38	265/87.	IC 17297-9	Ethnographisches	Barma Indien T.-bet	Fr. Baronin Plessen Geschenk	Geschenk Attest. E. J. I, 42, 87.
39	135/87.	III.D 1183-1187	"	Marokko	Minister Inspektor Dr Büttner	(Einhundert Mark) attest E. J. I. 30. 87
40.	306/87.	II. 1126-1131.	"	Litthauen	H. Bastels.	E. J. I 44. 87.
41.	30/87.	IC 17300-1730 H.	Ethnographisches	Nepâl.	H. Purdon Clark London	Attest. E. J. I, 45 87.
42	324/87.	III Ab 1149/50	Zwei Lanzen	Abessinien	Hofrath G. Rohlfs Weimar	attest Geschenk E. J. I. 46. 87
43	325/87	IC 1083	1 Kinder-poncho Valdivia	Amerika	H. Werner	Attest Geschenk E. J. I, 87
44	402/87.	III.C 3778-3781 a-d.	Ethnographisches vgl. I/52/1887.	Africa	Dr. Stud Kund	attest Geschenk E. J. I, 47. 87
45.		IC 17305	Abguss des östl. Thores von Sântschî (Bhôpâl	Indien		Attest.

80.

Jahr: 1887

Vierteljahr: II Juli–Septbr

Laufende Nro.	Acten-Nro.	Katalog-Nro.	Gegenstand.	Provenienz.	Von wem erworben oder geschenkt?	Bemerkungen.
46		IC 17306	Abguss der Statue von Rampeng	Siam	Siames. Regierung	Attest.
47	342/87	V.A 7637/8	Thongefässe aus Chepen (Nord Peru)	Peru	Louis Sotkolowski	Geschenk Albert E.J. I. 49. 87
48	339/87	III. Ab 1151–55	Ethnographischer: Speere, Pfeile, Löffel etc	Abessynien	Gesellschaft f. Deutsche Colonisat. (Sammlung Kallenberg)	50 Mark Albert E.J. I/50/87
49	329/87	IV. B. 1688 ab	Rindenkahn mit Ruder N.A.	Nordamerica	Albert Heimann Spediteur etc Cöln	Geschenk Attest E.J. I. 51. 87.
50	398/87.	II 1133 ab	Schuhe aus Lappland Ein Paar. Haarbürste aus Eichland	Europa	Schriftsteller E. Fernbach Maassenstrasse 17/I.	Geschenk Albert E.J. I. 48/87
51		III. C 3782/3	Ein Canoe Ein uhrglockenes Raphiastamm	Loango Küste	v.d. Deutschen Expedition a.d. Loangoküste 1873 nachträglich einverleibt	Albert E.J. I. 52. 87
52		III. C. 3728/81 vgl. I/44/1887.	Fetische, Tabak, Zeuge	Africa	Stud. Kund	Geschenk Albert E.J. I. 47/87
53	257/87	III. c. ~~3778~~ 3784–3793	Ethnograph. v.d. Vej	Africa	H. Heinrich Barfurt Wesel	100 mark Albert E.J. I 53 87
54	~~257/87~~ 351/87	VI. 8892 – 8896	Kopfputz aus Viti etc	Südsee	Ihm Gohlke	20 Mark Albert E.J. I. 54. 87
55.	456/87.	I A. 2169/2187.	Jakutisches.	Sibirien	Dr. Bunge.	E.J. I. 56. 87.

Laufende Nro.	Ac N
56.	26 8
57.	3
58	4 8
59.	4 8
59 60.	

Ethnologisches Museum
Staatliche Museen zu Berlin
Inv 3
0091
Gefördert durch DFG Deutsche Forschungsgemeinschaft

Jahr: 1887

Vierteljahr: II Juli–Septbr

Laufende Nro.	Acten-Nro.	Katalog-Nro.	Gegenstand.	Provenienz.	Von wem erworben oder geschenkt?	Bemerkungen.
56.	263/87.	III D. 1188/1222.	Ethnographica.	Südwest-Afrika.	Deutsche Colon.-Ges. für Südwest-Afrika.	Geschenk. E.J. I. 57. 87.
57.	377/87.	III C 3794–3815.	Ethnographica	Kamerun	Richardson	E.J. I. 58. 87.
58	422/87.	V.C. 1084	Geschnitztes Stock	Amuncion Paraguay	Consul H. Mangels	Attest E.J. I 59. 87 Geschenk
59.	411/87.	I C 17307–17318.	Wedel Volkstypen aus Kischnagar.	Indien.	H. Leibnitz Geschenk.	
59 ~~60~~		~~I C 17319 17338~~ ID 8750/51	Ethnographica; (~~Waffen~~, Cultusgegenstände etc.) vgl. I/68/87	~~Indien~~ Tibet ~~Burma~~	Geschenk des Grafen Otto von Bessen	Geschenk

Jahr: 1887.

Vierteljahr: Juli - September.

Laufende Nro.	Acten-Nro.	Katalog-Nro.	Gegenstand.	Provenienz.	Von wem erworben oder geschenkt?	Bemerkungen.	Laufende Nro.	Ac… N…
60.	456/87.	I A 2268-2271. VIII 822-825.	Ethnographica.	Jakuten	Dr. Bunge		70	5…
61.	477/87.	VA 7639-7649	Thongefässe aus Valle Chicáma	Perú	Pfssor Behrendt Hver		71	4…
✓ 62	E. Nº 485/87.	III. C 3816	Wedel	Baluba	Stabsarzt Wolf	Geschenk Attest	72	5…
✓ 63	E. Nº 522/87	III. E 2041-2065	Ethnographica	Ost africa	Joachim Graf Pfeil	Geschenk Attest	73.	1…
✓ 64	376/87	III D 1223-1244	"	Süd africa	Barsdorf London	gekauft Attest	74	
✓ 65	91/87	III. C 3706-3757.	"	Camerun	Dr. Zintgraff	Attest	75.	5… 50…
✓ 66	473/87	III. C. 3817	Spielbrett (Ngetha)	"	"	Attest. Geschenk	76.	7…
✓ 67	499/87	III. C 3818-20	Canoe Stock Bettschelle	"	"	Attest	77.	4…
68		I C 17319-17338 ~~[illegible]~~	Ethnographica regl. T/~~60~~ 59/87	Indien Barma	H. Graf Otto von Bessen	Geschenk Attest	78.	6… 5…
✓ 69.	165/87.	III C. 3821/3920.	Ethnographica angeblich: Congo. recte: meist Loango	Afrika	Dr. Joest (Keller) von einem Herrn Mattenklodt gesammelt	Geschenk	79.	7…

Jahr: 1887

Vierteljahr: Juli Septemb[er]

Laufende Nro.	Acten-Nro.	Katalog-Nro.	Gegenstand.	Provenienz.	Von wem erworben oder geschenkt?	Bemerkungen.
70	535/87	III. D 1245-7	Ethnogr.	Kora. Kaffern	Wangemann	Attest gekauft
71	486/87	III 9903/4	Kawa. Proben	Tonga & N. Hebriden	Fr Lewin	Attest, Geschenk
72	594/87	VI 9905	Pfeilspitze aus Feuerstein.	Aequatorial Africa Vater	Provinzial Museum Stralsund.	Geschenk
73.	152/87.	III E. 2066/2099.	Ethnographica aus Ost-Afrika	Afrika	Dr. Fischer.	
74	/87	III. C. 3921	Kopf Nederlung einer Aschanti Frau	Aschanti Karawane Februar 1887	Manager, Mr. Hood	Attest Geschenk
75.	~~555~~ 500/87.	III C. 3931-3939 III B 1248-1257 III E 2100.	Ethnographica Fr. Claes.	Congo. Ovambo & Ost-Afrika	Fr. Claes.	
76.	736/87.	III C. 3922-3930.	Fetische.	Congo.	Fr. Mense.	Geschenk Attest
77.	453/87	VI 9906-9914.	Ethnographica.	Südsee.	Fr. Dr. Strung	
78.	~~653~~ ~~87~~. 555/87	III C. 3940-4049.	Ethnographica.	Congo.	Fr. Jean Keller.	
79.	743/87.	V A 7654-7662.	Naturalien.	Surinam	Fr. ten Kate.	Geschenk

Ethnologisches Museum
Staatliche Museen zu Berlin
Inv 3
0094
Gefördert durch DFG Deutsche Forschungsgemeinschaft

84.

Jahr: 1887

Vierteljahr: Juli - September

Laufende Nro.	Acten-Nro.	Katalog-Nro.	Gegenstand.	Provenienz.	Von wem erworben oder geschenkt?	Bemerkungen
80.	513/87	VI 9985-9988.	Ethnographica	Südsee	Hernsheim	Attest Geschenk
81.	610/87.	III B 624-629	Ethnographica	Nord-Afrika	Prom. Lhr. Quedenfeldt	
82.	645/87.	VI 9989 bis 9995.	Speere und Muschelgeld, Tribut von Neu Irland	Australien	Kaiserl. Admiralität, S. M. S. Albatross, Cmd Corv. Kpt. v. Frantzius	Geschenk Attest
83.	658/87.	III C 4050	1 Ring d. Aschanti	Afrika	Geschenk der Gf Telge	
84	586/87	TC 17339-17342	Stoffproben aus Sangir	Ind. Archipel	Herr Standinger Blasewitz	Attest.
85	296/87	IV. C.a 7311-7356	Gefässe & Fragmente von kleinen Steinkulturen	Costarica	Ethnolog. H. Cornité vorläufig ohne weitere Angabe	gekauft Attest
85 A	137/87	III. F. 1504-1514 und III. D. 1175 bis 1182	Ethnographica	Afrika	Gesammelt von Gerhard Rohlfs	Nachträgl. Eintragung

Laufende Nro.	Ac... N...
86	7... 8...
87	6...
88.	75...
89.	5...
90.	7...
91	8...
92	7...
93	8...
94	8...
95	7...

Jahr: 1887

Vierteljahr: October – December

Laufende Nro.	Acten-Nro.	Katalog-Nro.	Gegenstand.	Provenienz.	Von wem erworben oder geschenkt?	Bemerkungen.
86	744/87.	VI 9996-98.	Rotenholz ~~Hirnbrücke~~ Feuer-bohrer	Queensland	Dr. Lumholtz aus Christiania	Geschenk Attest
87	677/87	V.A 7663/6	Drei Thongefäße Ein silberner Becher	Peru	Herr Sokolowski Lima	Geschenk Attest
88.	757/87.	I D. 8752	Modell eines chin. Schnittes	China	Hr. Lhat. d. Kais. Holz!	Geschenk.
89.	544/87.	I D. 8753.	Jap. Teller mit Karte u. Japan.	Japan.	Hr. Babzer. Bremen.	
90.	758/87.	VIII, 823-860. II ~~1134-1180~~ 2251-2320 IA 2273.	Photographien und Ethnographica.	Russland.	Von d. sibir.-ural. Ausstellung in Jekaterinburg durch Hrn. Prof. Stieda.	
91	830/87.	VIII. 861 IC 17343/4	Schriftproben von Lombok Photographie	Ind. Archipel	H. Langen Macassar Firma Langen & Co. Batavia	Geschenk Attest
92	774/87	V.A. 7667 – 7668	Abguss des Thürsturzes von Tia. huanaco und Modelle des ganzen Thores	Peru	Dr. A. Stübel Dresden	Geschenk Attest
93	849/87.	III.C. 4148	Vier Achat-Perlen	Timani. Land	Ernst Vohsen K. D. Consul Freetown	Geschenk Attest
94	841/87	III E 2134-2138.	Elf Stück Ethnographica	Madagascar & China	Herr Draeger	[redacted] zgl. I 14/88
95	727/87.	III.C. 4149 – 4158	Fetische etc	Congo	Herr Landwehr	Attest

Jahr: 1887.

Vierteljahr: Oktober-December

Laufende Nro.	Acten-Nro.	Katalog-Nro.	Gegenstand.	Provenienz.	Von wem erworben oder geschenkt?	Bemerkungen	Laufende Nro.	Acten-Nro.
96	589/87	IV Ca 7363 bis 7407.	Alterthümer	Mexiko	Melgar	gekauft Attest	106.	17/8
97	882/87.	III. C. 4159	Haarzopf der Bayanzi	Africa	Dr. Mense	Geschenk attest.	107.	89/8
98.	892/87.	I D. 8754-8755	Bild u. Flugblatt.	China.	Fr. Ernfelder. Reichenweier. Oberelsass.	Gepfuscht	108	15/1
99	570/87	I C 17346-17350	Javanische Alterthümer	Ind. Archipel	Herr Kuipers bei Director Sauerwein Neu Brandenburg	Geschenk Attest	109	68
100	912/87.	I C 17351	Sinhalesischer Löffel	Ceylon	Gebrüder Sarrasin Hier	Geschenk Attest	110	7
101	880/87	IV. C 7408.	Steinbeil	Pueble	Kaiserl. Deutscher Consul Wilmans	Geschenk Attest	111	8
102	828/87	III. C 4293-5	Kriegshelm und andere Ethnographien	Senegambien	Emanuel Berg Berlin	Gekauft Attest	112	6
103	879/87	IV. B. ~~1689~~	Krisförmiger Dolch aus Horn Dolch einer Bhîlî	angeblich Nord America	durch Herrn Director Schwartz von Dr. Gercke Berlin Luisenst. Gymnasium	Geschenk Attest	113	9
104	838/87.	V. A. 7671-7700.	Peruanische Alterthümer	Santa & Chancay	Sokolowski	Geschenk Attest	114a 114b 114 114c = 5/88	82 294/87 8 96
105	805/87	V. A. 7669 & 7670	Zwei bemalte Gipsabgüsse a. Eines kleinen „Klangsteines" aus Venezuela b. Eines beilförmigen Gerüthes aus schwarzem Stein mit Relief Figur eines Mannes	Amerika	Museum in Leyden	Geschenk Attest	115	8
							116	2

Jahr: 1887

Vierteljahr: IV ~~Januar März~~ Oktober–December. 89.

Laufende Nro.	Acten-Nro.	Katalog-Nro.	Gegenstand.	Provenienz.	Von wem erworben oder geschenkt?	Bemerkungen.
106.	173/86	VIII 808–13, 863–269.	Photographien	Asien	Reichelt Rheinfelden gekauft	Attest gekauft
107.	897/87	I C 17352–17353	2 Cultusbilder Purî	Indien	Herr Minchin in Aska	Geschenk Attest
108	134/87	IV A 6254–6934	Masken der Tlatlasiqoāla und Bilxūla etc.	Nord-Amerika	Dr. Boas New York 139 Third Avenue	gekauft
109	686/87	IV. C 7408–7668	Gefässe und Stein-Altertümer aus indian. Gräbern	David Chiriquí	Dr. M. de Puy	Attest gekauft
110	714/87.	IV. C 7669	Altmexikan. Wandmalereien (Ein Blatt mit drei Aquarellskizzen	San Juan Teothihuacan	H. Leo Stein Darmstadt	Geschenk
111	829/87	IV. B 1690–97	Indianische Geräthe	Choktaws und Chatamaquais Indianer	Kaiserl. Deutsch. Consul Kontschnitt in New Orleans	Geschenk Attest
112	914/87	III D 1252–95	Waffen & Geräthe	Süd Afrika	Carl Schnitzler Berlin W. Rauchstr. 8	Geschenk Attest
113	969/87	IV A 6935–6941.	Nachträge der Indianerin-Eskimo-Sammlung	NW Amerika	Dr. Boas New York 139 Third Avenue	vgl. I, 108/87
114a 114b 114	828/87 294/87 878/87.	III C 4293–95 II C 4296 III. C 4160–4292	Ethnographica Elefantenzahn Ethnographica	Portug. Guinea Westafrika Africa	Emanuel Berg Hagenbeck Stat. Winmann	Attest Attest Geschenk
114c = 5/88	966/87	III. D III E 2101–2133.	Symbol. Briefe	Yebu (Lagos)	Payne (Kuss)	Gesch. Attest.
115	837/87.	III D 1296–98. III. C. 4315–4518. 4519 f.g.	Ethnographica	Africa Congo	Dr Mense	
116	231/86	III C 3517–20	Ethnographica	Kamerun	Rath Tilly, Minden (Slg Leutn. Tilly)	Geschenk Attest

Ethnologisches Museum Staatliche Museen zu Berlin
Inv 3 0098
Gefördert durch DFG Deutsche Forschungsgemeinschaft

90.

Jahr: 1888.

Vierteljahr: Januar - März.

Laufende Nro.	Acten-Nro.	Katalog-Nro.	Gegenstand.	Provenienz.	Von wem erworben oder geschenkt?	Bemerkungen
1.		I D. 8756 a.b.	Abbildungen der wilden Stämme der Provinz Kuei-cen. Chin. Hdschr. illustrirt.	China.	Fr. Dr. Foest.	Geschenk.
2.	938/87.	I D. 8757-8848.	Lamaistisches Cultusgeräth.	China.	Fr. v. Brandt.	
3	8/1888	I C 17353. 4.	„Charms" Ceylon	Indien	H. Freudenberg in Colombo durch Hans Meyer	Geschenk Attest
✓ 4	294/1887	III. C. 4296	Elfenbein-Wol	W. Afrika	Hagenbeck Hamburg	Attest
✓ 5 =114 4/87	966/87	III. C 4297 a-d	„Brief-Symbole" der Jebu (Lagos)	W. Afrika	J. A. Otonba Payne Lagos Westfr.	Geschenk Attest
6.		I D. 8849-8854. 8856.	Modelle.	Chinesen.	Hirth. (aus d. J. 1885).	
7	4/1888	I. B. 1549-51	3 Kleidungsstücke	Nunairiez gebirge	Prof. Martin Hartmann Berlin Orient-Seminar	Geschenk Attest
8.	76/88.	I D. 8855.	2 chines. Kupfermünzen	Chinesen	Fr. Kuei-lin u. Fr. P'an Fei-scheng.	Geschenk.
9.	19/88.	I B. 1552-1576 II. 1181-1182.	Ethnographica.	Persien Kaukasus	Fr. Koch.	
10	206/1887	VI 9999-10160	Ethnogr. Masken (Finsch	Südsee	Kastian's Panoptikum.	Attest

Laufende Nro.	Ac… N…
11	6…
12	8… 8…
13	8… 88
14.	
15	12… 8…
16	15… 8…
17.	3… 8…
18	11… 8…
19	17… 8…
20.	231… 8…

Jahr: 1888

Vierteljahr: I Januar–März

Laufende Nro.	Acten-Nro.	Katalog-Nro.	Gegenstand.	Provenienz.	Von wem erworben oder geschenkt?	Bemerkungen.
11	652/87	III. C 4051 – 4147	Ethnographica	Africa	Steleman Brussel	Attest
12	85/888	III. C. 4519	Rinde von Erythrophlaeum	Afrika	Dr Lewin	Geschenk Attest
13	86/888	III. C 4298 – 4314	Ethnographica	Afrika	Stabsarzt Dr L Wolf	Geschenk Attest
14.		I D. 8857–8860	Ethnographica	China	Fr. Draeger.	
15	123/88	III D. 1297/8	Ethnographica	Afrika	Dr Barkels und Minimumperinhen A. Kropf	Geschenk Attest
16	158/88	III. C ab 4520	Kamerunes Ringgeld 2 Stück	"	Geheimrath Virchow	Geschenk Attest
17.	39/88.	II 1183 a–e	5 St. Knöcherne Schachfiguren. XIII Jahrh.	Europa	Fr. Weyl.	
18	165/88	I C 17362 – 64	Ethnographica	Indien	Dr Jagor	Geschenk Attest
19	175/88	VI. 10161	Photographie einer Schrifttafel von den Osterinseln.		Kapitän Pöhl Hamburg.	Geschenk. Attest.
20.	231/88	III D 1299–1300	Kerbholz und Puppe von den Herero.	Afrika.	C. G. Büttner	Geschenk. Attest

92.

Jahr: 1888.

Vierteljahr: Januar – März

Laufende Nro.	Acten-Nro.	Katalog-Nro.	Gegenstand.	Provenienz.	Von wem erworben oder geschenkt?	Bemerkungen
21.	222/88.	I D. 8861 – 8862.	2 chines. Speckstein-figuren.	Chinas.	Hr. Polizei-Lieut. Schmidt-Neuhaus.	Geschenk
22	240/88	IV Ca 7670	Eine kleine Steinfigur aus Mitla	Mexiko	Hr. Sokoloski, Lima	Geschenk. Attest

Laufende Nro.	Ac… N…
23	68…
24.	1…
25	2…
26	1…
27	2…
28.	3…
29.	1…
30.	
31.	
32.	2…

Jahr: 1888

Vierteljahr: April – Juni

Laufende Nro.	Acten-Nro.	Katalog-Nro.	Gegenstand.	Provenienz.	Von wem erworben oder geschenkt?	Bemerkungen.
23	685/87	I C 17365–17375 und	Ethnologisches und Schädel S. 248–259	Philippinen	U. Schadenberg	Attest.
24.	143/88.	I D 8863–8874.	Ethnologisches (Spiele)	Japan.	Hr. Prof. v. Martens	Geschenk
25	229/88	V A 7711–7737	Ethnographica	Bolivien	E. Brandes	Geschenk. Attest
26.	121/88.	I D. 8875–8898. 9146	Lamaistisches Cultusgeräth.	China.	Fr. v. Brandt	
27	290/88	III B 630–633.	Ethnographica.	Fez	P. L. Wendel	Attest.
28.	338/88.	I C 17376.	Ethnologisches. Bambu-Dose.	Sumatra	Josef Hallermann, Bindjey, Langkat. Sumatra.	Geschenk
29.	185/88.	I C 17377. a. b.	Ethnologisches, 2 Thonfiguren.	Calcutta	Baboo Muckharjee.	Geschenk
30.		I C 17378.	Ethnologisches. Modell eines Thurmes des Schwaigans.	Bombai	Dshamseedji Dshidshibhoi.	Geschenk.
31.	33/88.	I D. 8899–8935. 9185–9200.	Japanischer Gräberfund.	Japan.	Prof. Dönitz.	
32.	283/88.	I D. 8937–8939.	3 buddhistische Bronzen.	China.	Fr. Siemenroth.	

94.

Jahr: 1888.

Vierteljahr: April - Juni.

Laufende Nro.	Acten-Nro.	Katalog-Nro.	Gegenstand.	Provenienz.	Von wem erworben oder geschenkt?	Bemerkungen	Laufende Nro.	A…
33.	296/88.	IV. 8940.	Majolikavase.	China.	Fr. Becker.	Geschenk	43.	5/8
34.	304/88	III C 4521–4561.	Ethnographica	Afrika.	Marine-Assistenzarzt I Cl. Dr. Olshausen. Viehelmshafen.	Geschenk. Attest.	44	4/1
35.	389/88.	I B. 1577 a–k.	Ethnologischer Vogelvorrat und Vogel		Oberstabsarzt Dr. Vater in Spandau	Geschenk	45.	9/1
36.	428/88	I. V. 8941.	Taoistischer Amulet.	China.	Fr. Dr. Merz.	Geschenk.	46.	4/8
37.	424/88.	II. 1184, 1185.	2 Fuß-Armbänder u. 1 Fußspangen.	Bulgarien u. Macedonien	Fr. v. Thielmann, durch das Königl. Museum	Geschenk.	47.	
38.	383/88.	II. 1186.	Maska.	Tirol.	Fr. Steiner in Innsbruck.		48	5
39.	188/88.	VI. 10488–10575. III C. 4562. I. V. 8942. II. 17379–17380.	Ethnographica.	Australien, Afrika. Ostasien.	Prof. Giglioli. Florenz.	Attest.	49	4/96
~~40.~~		~~I C 17379–17380.~~	~~Ethnologisches~~	~~Indien~~	~~Prof. Giglioli Florenz.~~		50	4
41.	402./88.	II. 1187. 1188.	Spinnapparat u. 3 Wirtel.	Schlachtensee.	Frl. Kuhnke. Fr. Musikdirektor Gehaniet.	~~Geschenk~~	51.	5/1
42.	461/88	III E 2139–2141	Ethnographica von den Galla	Afrika.	Lieut. Schmidt.	Geschenk Attest	52	3/4/6

Ethnologisches Museum
Staatliche Museen zu Berlin
Inv 3
0103
Gefördert durch DFG Deutsche Forschungsgemeinschaft

Jahr: 1888

Vierteljahr: April-Juni.

Laufende Nro.	Acten-Nro.	Katalog-Nro.	Gegenstand.	Provenienz.	Von wem erworben oder geschenkt?	Bemerkungen.
43.	511/88.	I D. 8943/8945	1 chines. Druck. 2 tibet. Drucke.	China.	Hr. v. Brandt	Geschenk.
44	414/88	III D 1301-1370 I C 17381 – 17393	Ethnographica Ceylon Philippinen (Süd Afrika)	Süd-Afrika Indien	Mr Hans Meyer	" ✓
45.	974/87.	I. D. 8946/8967.	No-Masken u. 2 Bücher.	Japan.	Hr. Paechter.	
46.	423/88.	III C 4563 III E 2252-2254 I D. 8968/8970.	Ethnographica 3 jäg. Figuren.	Afrika Japan.	Hr Schilling in Hamburg.	Kauf ✓
47.		VI 8897 bis 9902	Ethnologisches aus Kaiser Wilhelmsland, Bismarck-Archipel etc	Australien	Neu Guinea-Compagnie (leg. Dr. O. Finsch.	
48	522/88.	I C 17395-17402	Ethnographica Indien	Indien	Mr Risley Darjeeling	Geschenk Attest.
49	~~414~~ ~~88~~ 964/87	III E 2142-2251.	Ethnographica Kilima Ndscharo, Zambesi, etc.	Afrika	Dr Hans Meyer	Geschenk. ✓
50	438/88.	VI 10516-10519.	Ethnographica	Südsee ~~Peru~~	Hr. Sokoloski	"
51.	566/88.	V A 7778-7785. 7808	Grabfunde	Peru	Hr. Sokoloski	"
52	332/88 ~~134~~ ~~87~~ ~~607~~	IV ~~D~~ ~~IV~~ 7671-75 IV A. 6942-6956	Eskimo- u. N. W. Indianer-objecte	Nord-Amerika	Smithsonian Institution.	Im Tausch

96.

Jahr: 1888

Vierteljahr: April – Juni

Laufende Nro.	Acten-Nro.	Katalog-Nro.	Gegenstand.	Provenienz.	Von wem erworben oder geschenkt?	Bemerkungen
53	567/88.	V A 7786–7807 11088–11094	Colombische Grabfundl	Süd-Amerika.	Dr. Hettner	~~[illegible]~~
54	924/87	IV B 1698–1728.	Flathead Alter, Thümer u. Neues	Nord Amerika	Aus den Reiseexpeditionen Herrn Dieck's	Kauf

Laufende Nro.	A
55.	5
56	5
57	5
58	
59.	
60.	9
61.	
62.	
63	
64.	

Ethnologisches Museum
Staatliche Museen zu Berlin
Inv 3
0105
Gefördert durch
DFG Deutsche Forschungsgemeinschaft

Jahr: 1888

Vierteljahr: Juli-September.

Laufende Nro.	Acten-Nro.	Katalog-Nro.	Gegenstand.	Provenienz.	Von wem erworben oder geschenkt?	Bemerkungen.
55.	561/88.	IV C 7676	Thonmaske	Mexiko	Carl Meyer Oaxaca	Geschenk
56	536/88	V A 7809-7823	Huallaga-Sammlung	Süd Amerika	Garlepp, Cöthen.	
57	562/88	III C 4564-76	Ethnogr. Gegenstände	West Afrika	Hr. Königsdorfer Berlin.	✓
58	363/88	III C 4577-4605	Ethnogr. Sammlung	West Afrika	Hr. Grade.	✓
59.	619/88	I D. 8971.	Taubenpfeife.	China.	Hr. Paechter.	Geschenk.
60.	944/88.	I C 17403 bis 18576. 18768 — 20094 u. 20096.	Ethnologisches.	Timor und Flores.	Capitain Jacobsen.	
61.		I C 18577 bis 18665.	Ethnologisches.	Cambodscha	Dr: Rosset.	
62.	568/88	I C 18666 bis 18686.	Ethnologisches.	Philippinen	Rizal-London.	
63	441/88	VI 10520 bis 10620	Ethnologisches aus Kaiser Wilhelms Land	Australien	Neu Guinea Compagnie	
64.		I D. 8972-9144.	Ethnologica.	China.	Dr. Hirth.	Geschenk

Jahr: 1888

Vierteljahr: Juli – September

Laufende Nro.	Acten-Nro.	Katalog-Nro.	Gegenstand.	Provenienz.	Von wem erworben oder geschenkt?	Bemerkungen	Laufende Nro.
65	E/670/88	VA 7824-28	Frauen-Alterthümer	~~Lima~~ Peru u. Bolivia	Dr. Macedo		75.
66	683/88	VI 10621	Schillernde Ketten ~~Mosch~~ von Kauschlinschalen	Neu Seeland	Herr ~~Frl.~~ Höckert.	Geschenk	76
67	350/88	IC 18687–18693	Ethnologica	Ind. Archipel	Aus dem Nachlasse des Generals Schierbrandt.		77.
68	199/88	IC 18694–18767	Ethnologica IC 23055 | IC 23065	Ind. Archipel	Austausch mit Senator Römer, Hildesheim		78.
√ 69.		VIII 870–2726.	Riebeck'sche Photographien-Sammlung	Asien u. Afrika	vom K.G.M. übernommen.		79
70.	884/88	VC 1085, 1086.	Zwei Feuersteinspitzen.	Ind.-Amerika	Prof. José Arechavaleta	Geschenk	80
71	827/88	VI 10622-32	Schildpatt Industrie der Tami Inseln	Neu Guinea	Gesch. von Dr. Schellong		81.
72.	901/88.	ID. 9145.	Chines. illustr. Zeitschr.	China	Hr. v. Brandt		82.
73	E. 868/88.	VA 7829	Großes Gefäß.	Peru.	Geschenk von Hrn. Eckhardt, Lima.		83
√ 74.	363/88.	IIIC 4606	Eisenzange	Togo, West Afrika	Hr. Grade.		84

Jahr: 1888

Vierteljahr: October – December

Laufende Nro.	Acten-Nro.	Katalog-Nro.	Gegenstand.	Provenienz.	Von wem erworben oder geschenkt?	Bemerkungen.
75.	1019/88.	IV C. 7677–7693	Indianische Geräthe	Nicaragua und Costarica.	Geschenkt von Dr. Bovallius Upsala.	
76	913/88	III. C 4607–4623 und III. F. 1651	Ethnologica	W. Afrika	v. Puttkammer Togo	Geschenk Attest ✓
77.	1039/88.	I C 20095.	Blütterjacke.	Philippinen	Geschenk des Herrn Kempermann.	
78.	1039/88.	VIII 2727 bis 2746.	Photographieen.	Philippinen Typen.	Schadenberg.	
79	1033/88	IV C 7694–7723.	Trachten- und Tempelmodelle	Mexico	Geschenk von Herrn Strebel, Hamburg	
80	E no 464/88	IV B 1729–1756	Ethnographica	Britisch Colombia	Dr. Dieck.	
81.	946/88.	I D. 9147–9150.	Ethnographica.	Chinen.	Hr. Dr. Hirth	Geschenk
82.	1027/88.	I D. 9151–9156.	Ethnographica.	Chinen.	Hr. Streich.	Geschenk
83	994/88	VA 7830–7874	Gypsmodelle	Süd Amerika	Geschenk von Hrn. Dr. A. Stübel.	
84	1071/88	VI 10633–10684	Ethnographica	Anachor. T. Laughland Ulead etc	Zappe & Hoppe Stettin durch Kauf	Attest

Jahr: 1888.

Vierteljahr: October-December.

Laufende Nro.	Acten-Nro.	Katalog-Nro.	Gegenstand.	Provenienz.	Von wem erworben oder geschenkt?	Bemerkungen.	Laufende Nro.
85.		I D. 9157–9176.	Dharaṇi's.	China.	Herr v. Brandt, Peking.	Geschenk	95
86	964/88.	V B 1980–1994	Ausgrabungen u. moderne Ethnographica	Brasilien	Prof. Netto, Rio de Janeiro.	Im Tausch.	96
✓ 87 Diese Nr. 76.	913/88	III. C. 4607–4623	Ethnographica	Togo Gebiet	v. Puttkammer	Geschenk Attest	97.
✓ 88	517/88	III. D 1371 a. h	Herero anzug	Afrika	Frh. v. Hainäcker	Attest 50 Mk	98.
89.	1100/88.	II. 1189.	Judenhorn.		K. G. Museum		99.
90.	1080/88.	II. 1190–1204.	Ethnographica.	Kaukasus	Fr. Hellberg, Zeitz.		100.
✓ 91	1093/88	III. C. 4624	Canoe Batanga	Cameron	Erich Gech Ratibor	30 Mark Attest.	101.
92	976/88	IV B 1757–1794 IV C 7724–7818 VIII 2747–2802	Ethnographica Photographien	Nord Amerika	Eugène Wolf	Geschenk	102.
93	1074 u 1153/88	V. A. 7875/6	Goldfigur und Bronzemeissel	Peru	D. Macedo Lima	Attest Geschenk	103.
94	1161/88.	VI 10872 und 10873	3 Speere	Südsee	Stat. Beseler Courtière Str. 7.	Tausch	104
							105

Jahr: 1888

Vierteljahr: Oktober – Dezember

Laufende Nro.	Acten-Nro.	Katalog-Nro.	Gegenstand.	Provenienz.	Von wem erworben oder geschenkt?	Bemerkungen.
95	1169/88.	II ab 1205	Glas-spindeln	Granada	d. Bayer	Geschenk Albert
96	1065/88.	VI 10685 – 10871. ID 9177/78.	Ethnographica	Südsee	Corv. Capitän v. Wickersheim, Kiel	Albert
97.	1184/88.	I C 20377 a. b.	1 Kocur Ofiwinga	Madurâ Indien.	Gesch. d. Fr. Clara Forst für Berlinerstr. 17.	Albert.
98.	1123/1888	IV. c 7820	Thonpfeife	Nicoya	Austausch mit Museum in Gera	Austausch Albert
99.	1203/88	IV B 1795	Wurfmodell	Nord Amerika.	Durch Vermittelung von Hrn. Dr. Jhn.	
100.	1206/88.	I D. 9179 – 9182	jüng. Elfenbeinschnitzereien	Japan.	Fr. Pol.-Lieut. Schmidt-Neuhaus	Geschenk. Albert.
101.	1212/88.	I D. 9183 – 9.	Chin. Musik. Instr.	China.	Fr. v. Brandt.	Geschenk.
102.	1210/88.	I D. 9184.	Moku-gio (Lack, bemalt).	Japan.	Schmitz & Cy	
103.	944/88.	I C 20415 bis 20978. 20991 – 21015. 21029. 21059 – 61.	Ethnographica.	Zwirchi Archipel 21969 – 72. 21071 – 76.	Capitain Jacobsen. 21975 – 21979. 21987 – 21991. 21111 – 21892. 21918. 21929 – 67.	
104	1066/88	III. E 2255 – 2975	Ethnographica	afrika	Bischof Mackay	Albert
105	1208/88	VIII 2803 – 28[illegible]	Ethnographica	Asien	Dr Hans Schinz	Geschenk Albert

Ethnologisches Museum
Staatliche Museen zu Berlin
Inv 3
0110
Gefördert durch
DFG Deutsche Forschungsgemeinschaft

Jahr: 1889

Vierteljahr: Jan. – März

Laufende Nro.	Acten-Nro.	Katalog-Nro.	Gegenstand.	Provenienz.	Von wem erworben oder geschenkt?	Bemerkungen.
1.	E/15/89.	V A 7877–7878.	~~Peru~~ Peruan. Archaeologica	Peru	Gesch. von Hrn. Bodmer	
2.	38/89	VI 10876	Wedel	Eumoa	Conv. Kupitzia v. Wietersheim	Geschenk, Attest
3	E/76/89	~~III D 1374–78~~ III E 2376–97	Ethnographica → III E 3068–3072	Ost ~~und Süd~~ Africa	Dr Daubler	
4.	E. 98/89.	II. 1206–1209.	4 Bronzegegenstände	Kaukasus	Herr Heine.	Attest
5	E/86/89	IV C 7821–7870	Amer. Alterthümer	Mexico	Dr. Felix, Leipzig.	
6.	E. No 44/89.	VIII. 2818–21	Photographien	Amerika	Felix Fischler, Philadelphia	Gesch.
7	E/54 ~~XXXX~~ ~~87~~ ~~89~~	IV B 1796–99 VIII 2913–3040	Ethnographica Photographien	Nord Amerika.	W. J. Hoffman	
8	E 893/88	IV B 1800–1907 VIII 2822–2912.	Ethnographica u. 1 Skelett Photographien	Nord Amerika	~~Mrs~~ Hemenway	Geschenk
9.	E 813/88	VI 10877–10956.	Ethnographica.	Australien.	Neu-Guinea-Compagnie.	
10.	123/89.	II. 1210.	Alte Handmühle.	Flatow, Westpreußen.	Herr F. Wilckens (durch Hrn. Prof. v. Koenen in Göttingen.	Geschenk

Laufende Nro.	A
11.	
12	
13.	
14	
15	
16	
17.	
18.	
19	
20.	

Jahr: 1889

Vierteljahr: Jan. – März.

Laufende Nro.	Acten-Nro.	Katalog-Nro.	Gegenstand.	Provenienz.	Von wem erworben oder geschenkt?	Bemerkungen.
11.	194/89 ~~VA~~ ~~7879~~ ~~7882~~	VA 7879–7882	Peruan. Alterthümer	Peru	Gemeinsch. Geschenk v. Herrn Zollikofer u. Zahnarzt Belgazo.	
12	E/195/89	III D 1379–1399	Ethnologica	Africa	Ingenieur Hulshoff	✓
13.	1075/88.	I D. 9201–9216.	Chinesisch u. japan. Porzellan.	Cuzco	Sgr. Centeno.	"
14		~~I D~~ II. 1211–1229.	Ethnographica.	Suanetien	Rittershofer.	
15	295/89	III E 2400–2402 ab	Matten und Flechtmaterial	Somali	L. Hirsch	Geschenk. Attest. ✓
16.	279/89	III E 2403–2420.	Ethnographica	Dschagga	Gustav Jäger	✓ Attest
17.	166/89.	IC 20988–20990	Siamesische Bilderbücher	Klinter-Indien	Stud. Schröter Kref	Attest
18.	884/88	IC 20097–20109.	Costümfogg	Indien	General Consul. Schönlank	Geschenk Attest
19	303/89	~~IC~~ VB 1996 TC 21016	Bootsmodelle	Indien Brasilien	d. H. Kapp, Antwerpen Geschenk	Geschenk Attest
20.	772/89 50/90 169/91	IC 21017–21026	Siamesische Schattenfogg.	Indien	Maler W. Weber Auguststr. 88/3	

Jahr: 1889.

Vierteljahr: April – Juni

Laufende Nro.	Acten-Nro.	Katalog-Nro.	Gegenstand.	Provenienz.	Von wem erworben oder geschenkt?	Bemerkungen
21.	335/89.	IC 21027/8.	Betelnüsse etc.	Indien	Dr. L. Lewin Hindersinstr. 2/III	Attest Geschenk
22.	711/88	IV A 6957–6960	Steingeräthe	Nord Amerika	Dr. Dieck	
23.	336/89.	I D. 9217–9218.	2 chines. Bilderrollen	China.	Herr Ohlmer.	Attest. Geschenk
24.	372/89	II. 1230.	Costume der Völker zw. d. Schwarzen & Casp. Meere. 1 Bd.	Kaukasus.	Fr. Radertum Fernbach.	Geschenk
25.	1207/89	I. D. 9219–9221.	Ethnographica.	Tibet.	Herr P. Mowis.	Attest.
26	313/89	I C 21030–21032 I D 9222 VI 10958–10976	Ethnographica	Ostasien u. Südsee	Capitain Chüden	Geschenk
27	E/371/89.	VI 10957 und 10977	Ethnographica	Südsee	Consul Becker	Geschenk
28	155/89	IC 21033–21058	Ethnographica	Nêpâl	Royle	
29	451/89	III. F. 1652	Kugel zum Färben	Laria	Staudinger	Geschenk Attest
30	12/86	IC 21062–21070	Töpfe	Orissa	Minchin	vgl. T/23/86

Jahr: 1889.

Vierteljahr: April–Juni

Laufende Nro.	Acten-Nro.	Katalog-Nro.	Gegenstand.	Provenienz.	Von wem erworben oder geschenkt?	Bemerkungen.
31.	450/89	I.D. 9223.	Gußeiserner Kessel	Japan	Hr. Dr. v. Luschan Geschenk.	
32.	471/89	II. 1231.	Weste.	~~Schweden~~ Norwegen.	Hr. Salomon. Geschenk.	
33	715/87	III. C. 4625	Nachbildungen von 14 Stücken aus dem Kumassy-Goldschatz (Aschanti)	Aschanti South. Kensington Museum	Zuwelier Telge	Attest ✓
34	464/89.	I C 21077–21084	Gegenstände aus Âsâm; Malâka	Indien	Herr Hartert	Attest.
35	470/89.	I C 21085–21086	Schwerter der Khassija	Indien	Austausch mit dem Mus. schles. Altertümer, Breslau	Attest
36	389/89.	I C 21087–21109.	Gegenstände aus Birma, Bornea etc.	Indien	H. Fischer in Neuss	Attest
37	475/89	I C 21110	Überwurf eines Battakers	Indien	Geschenk v. Dr. Bartels	Attest.
38	199/88.	I C 21893 vgl. I, 68, 88!	Armring der Battak	Indien	Römer Hildesheim	Attest.
39	414/89	I B 1578–1591.	Ethnologica.	Arabien.	Dr. Schweinfurth.	Attest. Geschenk.
40	570/89	IV C 7871–7872	Ethnographica	Mexico.	Hr. Strebel	Geschenk.

106.

Jahr: 1889.

Vierteljahr: April-Juni

Laufende Nro.	Acten-Nro.	Katalog-Nro.	Gegenstand.	Provenienz.	Von wem erworben oder geschenkt?	Bemerkungen	Laufende Nro.
41	559/89	V C 1087	altes Gefäß	Argentinien	Hr. Bauinspector Kolle	Geschenk	51.
42	E/572/89	VIII 3041 ~~1232~~ -3058 -~~1249~~	Photographien	Guatemala	Hr. Dr. Ramon A. Salazar, Minister von Guatem.	Geschenk	52
✓ 43	607	III. D 1400	1 Stück Eisenglanz	Süd-Afrika	Dr Bartels	Geschenk	53
44	237/89	IV C 7873-7898	Archäologisches	Mexiko	Hr. Dörenberg,	Geschenk	54
45	E/796/89	#VB 1996-3108	Ethnographica	Brasilien	Dr. K. v. d. Steinen	—	55
✓ 46	616/89	III. E. 2421-24	Ethnographica	Mandara	Lieut Ehlers	Geschenk Ultest	56
47	602/89	I C 21968 a-c	3 javanische Bilder	Java	Prof. Dr. Schwartz	Geschenk	57
48	~~VI~~ 621/89.	VIII 3059-3060	Photographien	Japan etc.	Director Lüders, Hamburg.	Geschenk	58
49	642/89.	VIII 3061-3064	Photographien	Nord Amerika	Horatio N. Rust, Chicago	Geschenk	59
50.	649/89	I D. 9224 a-c	Abbildungen von Hellebarden die bei Hochzeits- und Leichenzügen gebraucht werden.	China.	Frl. Brandt	Geschenk	60

Jahr: 1889.

Vierteljahr: Juli – September.

Laufende Nro.	Acten-Nro.	Katalog-Nro.	Gegenstand.	Provenienz.	Von wem erworben oder geschenkt?	Bemerkungen.
51.	655/89.	I D. 9226–9228.	Juli Bronzen. 2 Fussringe 1 Druckplatte	Japan.	Frobrantz.	Geschenk.
52	E/1661/89.	V A 7883–7888	Ethnographica	Süd Amerika	Von der Anthropolog. Gesellschaft d. Vermittelung des Hrn Geheimrath Virchow.	
53	567/89	I B 1592—1608 und III. E. 2425-6	Ethnographica	Yemen und Afrika	Dr. Schweinfurth	Geschenk ✓
54	673/89	III D 1401/2	Juli – September. Ethnographica	Afrika	Sanitätsrath Bartels	Geschenk ✓ attest.
55	1075/88	V A 7889–8993 III B 1908 III E 7899 V A 1037/9	Archäolog. Sig. ~~Ethnographica~~	Süd Amerika	Sammlung Centeno, Cuzco	
56	420/89	IV C 7900–7958	Archäologica	~~Honduras~~ Mechoacan	Leon in Morelia	
57	E/707/89	VIII 3065–3079	Photographien von Masken	Schingu Brasilien	im Museum gefertigt	
58	708/89	IV C 7959–7979	Archaeologica	Honduras	Flr. Staudinger	Geschenk ✓ Attest
59	E/1271/88	V C 1088	Holzfigur	Chile	Consul Schumacher, Concepcion	
60	E/937/88	VIII 3080	Mexicanischer Codex in Photographien	Mexico	Becker in Darmstadt	

Ethnologisches Museum
Staatliche Museen zu Berlin
Inv 3
0116
Gefördert durch DFG Deutsche Forschungsgemeinschaft

108.

Jahr: 18 89

Vierteljahr: Juli - September

Laufende Nro.	Acten-Nro.	Katalog-Nro.	Gegenstand.	Provenienz.	Von wem erworben oder geschenkt?	Bemerkungen	Laufende Nro.
61.	571/87	IC 17356-17361	Gambier proben	Malaka	H. Jagor	Geschenk Attest	71
62	729/89	VI. 10988-90	Steinbeile u. Kopalproben	N. Seeland	Otto Friedler Steglitz	Geschenk Attest	72
63	650/89	V. A. 8994 VIII 3082 - 3084.	Thongefäße	Tonn	Macedo Lima	Geschenk Attest E.J. 1.89.	73.
64	746/1889	III.C. 4626	Geschnitzter Stab	West afrika	Referendar Winckler Halle a/S	Geschenk Attest. E.J. 3.89.	74
65	766/89. 884/88	IC 21973 - 21974	Kleider der Paku = und Bghai = Karên	Birma	General consul William Schönlank	Geschenk Attest E.J. 4.89.	75
66	574/89	III. B 634 a-c	Briefe	Tunis	Pr. Stat Quedenfeldt	Geschenk Attest	
67	1075/89	IC 21981	Kris aus Bali	Indisch. Archipel	S. Centeno vgl T/13/89 / T/55/89		
68.	955/89	IC 21986	Schlangenkarb	Indien	Maler Mützel	Geschenk Attest E.J. II.89.	
69	E/972/89	VB 3109	Gefäss	Brasilien	Gesch. v. Cap. Jacobsen	E.J. II.89.	
70		VIII 3083	Photographie	Amerika	Im Museum angefertigt.		

Ethnologisches Museum
Staatliche Museen zu Berlin
Inv 3
0117
Gefördert durch DFG Deutsche Forschungsgemeinschaft

Jahr: 1889.

Vierteljahr: Juli – September

Laufende Nro.	Acten-Nro.	Katalog-Nro.	Gegenstand.	Provenienz.	Von wem erworben oder geschenkt?	Bemerkungen.
71	746/1889	III. C 4627	Fetisch. Figur	W Afrika	Referendar Winckler Halle a/S	Geschenk Attest.
72	E/982/89	IV C 7980-7982	Kopfgroben	Mexico	Alte Schädel aus dem Vorzimmer, woher? fanden sich in dem Korbe altperuanischer Skeletreste, obwohl nicht dazu gehörig	
73.	944/88.	IC 21982–85. IC 21992–22197 – 23043.	Ethnologisches	Indischer Archipel	Sammlung Kühn	
74	E/183/89	VIII 3086-3087	Photographien	Peru	Hr. Saenz in Lima	
75	E/1026/89	III. C 4628	Boot	Liberia	Director W. Schwartz	Geschenk Attest

Ethnologisches Museum
Staatliche Museen zu Berlin
Inv 3
0118
Gefördert durch DFG Deutsche Forschungsgemeinschaft

Jahr: 1889.

Vierteljahr: Oktober – Dezember

Laufende Nro.	Acten-Nro.	Katalog-Nro.	Gegenstand.	Provenienz.	Von wem erworben oder geschenkt?	Bemerkungen
76.	1081/89.	IV B 1909-1912	Ethnographica	Vereinigte Staaten	Hr. Dr Cort Smith, Onondaga Co., N.Y.	~~E 781/89~~
77	E/1037/89	IV B 1913-1914	Ethnographica	Verein. Staaten	Dr. H. Stein Deadwood, Terr. Dakota U.S.A.	Dankschreiben
√ 78	1035/89	III. B. 635-1018	Ethnographica	Marokko	Gesammelt von Pilbert Quedenfeldt Geschenkt durch Dr Richter in Pankow	Attest Geschenk
√ 79	706/89	III. F. 1653-56 IV. B 1019-1025	Ethnographica	Tuareg ~~Marokko~~ Tripolis	Pilbert Quedenfeldt	Attest
80	1117/89.	IC 23053 abc	Areca präparate	Ind. Archipel	Geschenk des Herrn Dr. L. Lewin	Attest
81	988/89.	IC 23054 IC 20110 – 20283.	Modelle von Ackergeräten zum Modell eines Kampong der Battak vgl. T, 38, 91	Sumatra	Geschenk des Herrn Meissner	Attest
82	876/89	VI 10993-96	Ethnographica	Neu Seeland Neu Hebriden Admir. I.	Capt. C. A. Pöhl Hamburg	Attest
83	1088/89	VI 11014 a-x.	Holzproben	Hawaii	K Arning Hamburg	Geschenk Attest
84	1209/89	VI 10997-9	Ethnographica	Neu Britannien	Neu Guinea Comp.	Attest
85	1081/89	VI 11013	Nephritbeil	Neu Caledonien	Wagner & Paechter Berlin	Attest

Laufende Nro.	Act N
86	110
87.	12
88	12
89	12
90	E/5 38
91	15
92	13
93	13
94	11
95	1

Jahr: 1889

Vierteljahr: October – December

Laufende Nro.	Acten-Nro.	Katalog-Nro.	Gegenstand.	Provenienz.	Von wem erworben oder geschenkt?	Bemerkungen.
86	1106/89	VI 11000 – 11012 und 11015	Ethnographica	Südsee	Geh. exped. Secretär Sturtz	Attest
87.	1233/89.	II 1232 – 1233.	Fußmützen.	Osnabrück.	Minister Frh. v. Lucius-Ballhausen.	Geschenk.
88	1224/89	IV B 1915	Pfeil Spitze	N Amerika	stud. H. Schulz hier	Geschenk
89	1266/89	I C 23064	Bambusse mit Batak schrift	Sumatra	Prof. Dr. Hans Virchow	Geschenk Attest
90	E/557/89 380/89.	VA 8995 – ~~10098~~ 10367 10374 – 76. VG 1089 IV B 1916 – 1919 IV A 6961	~~10367~~ Prähistorica	Colombia	Sammlung Ramos Ruyz-Randall-Sokoloski.	
91	1339/89	I B 1609 – 1611	Ethnographica	Persien	Herr Dr. v. Luschan	Geschenk Attest
92	1397/89	I C 23066 I B 1612	Elfenbeinschnitzereien aus Japan. Indischer Säbel I D 9229/9233.	Süd-Asien	Geschenk d. H. Poltz. Leut. Schmidt Neuhauss	Geschenk Attest
93	1393/89	III. C. 4828-45	Ethnographica	Kamerun	Major von Brandis (Militär Cabinet Sr. Majestät des Kaisers)	Geschenk Attest.
94	1125/89	S 158-163	Schädel	Berlin	Conservator E. Krause	Geschenk Attest
95	1257/89	S. 164-166	2 Schädel 1 Schädel mit verschiedenen Skelettknochen, deren Zugehörigkeit unsicher ist.	Araukaner	Dr R. A. Philippi	Attest.

Jahr: 1889

Vierteljahr: October – December

Laufende Nro.	Acten-Nro.	Katalog-Nro.	Gegenstand.	Provenienz.	Von wem erworben oder geschenkt?	Bemerkungen
96	947/89	S. 91 ~~96~~ bis 130	Schädel	Bërut	General-Consulats Dragoman Sursock in Bërut	Geschenk Attest
97	1429/89	S. 131 u. 132	Schädel u. ein Skelet	Pergamon	Ausgrabung von Dr C. Humann überwiesen von der General-Verwaltung	Attest
98	158/84	S. 133 – 157	Schädel	Oster Insel	S. M. Hyäne	Attest
99	178/84	S. 36 bis 66	Schädel	Süd-see	Kubary	Attest
100	506/87	S. 67 – 90	Schädel	N. Irland u. Goulvain Insel	N. Guinea Compagnie (Sly. Finsch)	Attest
~~101.~~	~~1397/89.~~	~~I D. 9229 – 9233.~~	~~Elfenbeinschnitzereien~~	~~Japan.~~	~~Herr pol. Stat Schmidt-Neuhaus.~~	~~Geschenk Attest.~~
101.		I C 21920 21928.	Ethnographica	Indisch Archipel	Herr Jeschke in Jessnitz	Geschenk

Laufende Nro.	Act N
1.	5
2.	1
3	12
4.	11
5	7
6	E/1
7	E/
8.	12
9	
10.	1

Jahr: 1890

Vierteljahr: Januar – März

Laufende Nro.	Acten-Nro.	Katalog-Nro.	Gegenstand.	Provenienz.	Von wem erworben oder geschenkt?	Bemerkungen.
1.	557/89	S 167-168	Schädel	Colombia	Lcg. Ramosa Rugs-tokoloski	attest
2.	496/89.	S 169.	Schädel	Lambayeque	Von v. Hansen	attest
3	1238/89	III A a 176-178	Ethnographica	Aegypten	Dr Reiss	Geschenk attest
4.	1157/89	III C 4624-4827	Ethnographica	Afrika	Samml. aus den Schutzgebieten (Kaiserl. Amt)	attest
5	713/89	V B 3110-3600, 3604-13	Sambaki Funde etc.	Brasilien	Dr. v. d. Steinen.	
6	E/1446/89	IV A 6962-6965 V A 10368-69 VI 11016-1101[illegible] V B 3601-3603 3614	Ethnographica	Amerika	Aus alten Beständen des ~~Prinz Friedrich~~ Zeughauses ~~Carl Sammlung~~	
7	E/143/85.	V A 10370-10372	~~Ar.~~ Ethnographica	Columbia S. Am.	Dr. Sievers.	
8.	1205/89.	III A b 1157-8	Gewehrschaft	Abessinien	Fräulein Dampe	attest
9	87/90	III A a 229-230	Männerkleider	Ägypten	Geschenkt von Hasan Efendi Taufik, Berlin	
10.	1440/89.	S. 239 a 240 VI 11019-11040.	Ethnographische und prä Schädel.	Neu-Caledonien	Geschenk der Herrn Vicecons. Knoblauch in Numea	attest.

Jahr: 1890

Vierteljahr: Januar – März

Laufende Nro.	Acten-Nro.	Katalog-Nro.	Gegenstand.	Provenienz.	Von wem erworben oder geschenkt?	Bemerkungen
11.	96/90.	V A 10373.	Zigfalmütze der ~~Maramarchié.~~ ~~Nord Amerika~~	~~Nord-Amerika~~ Guyana	E. Pahvelzig. Oberbootsmann Maat. Potsdam.	
12.	198/88	V A. 7728–7777	Ethnologica	Nord-Amerika	H. Henicke Riveralta	Attest
13	E/1621/78	IV B 1920–1935	Gefässnachbildungen	Nord Amerika	Hayden, (U.S.G.a.G. Surv. of Terr.)	
14		VIII 3441	Photographie	Australien	alter Bestand	
15	166/90	I C 23067 bis 23089	Ethnologica	Nordwest-Borneo	Geschenk der Herren: Dr. Beyfuss in Pontianak, u. des Sanitätsrats Dr. Werner, Berlin.	
16.	154/90	I C 23090.	ditto, Siegelabdruck.	Indien	Geschenk des Herrn Professor Hörnle, Madrassa-College zu Calcutta.	
17	166/90	I C 23091–23093	Kleider aus NW-Borneo	NW-Borneo	Geschenk der Herren: Dr. Beyfuss in Pontianak, und des Sanitätsrats Dr. Werner, Berlin	
18	E/179/90	I C 23094 VC 1090	Eil-Brief Saugrohr	NW-Borneo Chile	Geschenk des Herrn Johannes Werner	
19		VIII 3442–43	Photographien	W. Afrika	alter Bestand.	
20.	180/90	I C 23095–23112.	Thonfiguren, Volkstypen aus Bombay.	Indien.	Geschenk des Herrn Professor Weber zu Berlin.	

Laufende Nro.	Acten-Nro.
21.	20/9
22.	E 13/8
23.	
24.	
25	E/18
26.	Ar Pa Pa Lit 754
27.	97/8
28.	22/9
29.	1
30	14

Jahr: 1890.

Vierteljahr: Januar–März

Laufende Nro.	Acten-Nro.	Katalog-Nro.	Gegenstand.	Provenienz.	Von wem erworben oder geschenkt?	Bemerkungen.
21.	203/90	VIII 3444 bis 3447.	Photographien	Ind. Archipel	Geschenk d. Herrn Staudinger.	
22.	E 1330/89.	VIII 3088 bis 3091.	do.	–	Vom Kupferstich-Kabinet überwiesen.	
23.		VIII 3092 bis 3440.	ditto (im Laufe der Zeit angesammelt)	Südsee Süd-Amerika Nord – Indien etc.	Dr. Wien, Dr. Vetter, Lüders, Jul. Klingbeil Dr. Jagor. Prof. Forchhammer etc.	
24.		VIII 3448 bis 3469.	ditto.	Philippinen	Kempermann und Alex. Schadenberg.	
25	E/185/90	IV B 1936–1941	Mod. Steingeräthe	Nord Amerika	Austausch mit Smithson. Institute.	E/
26.	Acten Pander Par. I B Litt. G 754/89.	I. D. 9234–10799.	Lamaistische Sammlung.	China	Prof. Pander.	
27.	976/89.	I. D. 10800–10844.	Bilder und illustrirte Bücher.	China.	Hr. v. Brandt.	
28.	226/90	I. D. 10845.	Bildrolle.	China.	Frau Conf. Lührsen.	
29.	13/90	I B 1613–1616.	Ethnologica	Kaukasien und Persien	Aus alten Beständen des Königl. Zeughauses	
30	1445/89.	VII 439	Holzschild	Süd Amerika	Dr. Hamy, Paris.	Tausch

Jahr: 1890.

Vierteljahr: Januar-Maerz.

Laufende Nro.	Acten-Nro.	Katalog-Nro.	Gegenstand.	Provenienz.	Von wem erworben oder geschenkt?	Bemerkungen
31.	✓	VIII 3470	1 Band mit 21 photograph. Tafeln: die Tätowirung der Frau Dr. Emil Riebeck. Berlin 1884. fol.	~~Nukuoro~~ ~~Ost-Carolinen.~~	Nahmhaften von Hrn Dr. Riebeck.	
32.	✓	VIII 3471	Souvenirs de Yucatan Maya, 4 Blätter mit je 6 Photographien.	Yucatan.	do	
33.	✓	VIII 3472 a-zz.	Sammlung-Album.	—	Uebertragen aus der Zugangs (No 866).	
34.	E/262/90	VA 10377	Holzfigur	Peru	Fr. Wilh. Meier, Hannover.	
35.	✓	VIII 3473 1-35.	Falkenstein, Congo-Sachs.	Afrika.	Uebertragen aus der Zugangs (No 965).	
36	✓	VIII 3474.	British Museum, Photographien.	✓	Uebertragen aus der Zugangs (No 803).	
37.	287/90	III B 1026a. 1027	Marterwerkzeug, und Wasserpfeife	Marokko	Geschenkt von Hrn. v. Rottenburg	
38.	✓	VIII 3475 a-bb.	Bilder a. Grönland. 28 Bilder in Mappe.	✓	Aus d. Bibl. Riebeck.	
39	E/165/90	IV A 6966-6967	Ethnographica	Grönland	Fr. Martin, Stockholm.	
40	✓ E 311/90	VIII 3476.	Photographien: Buschmänner.	Afrika.	Mrs Julia Lloyd Rondebosch near Capetown.	

Laufende Nro.	Ac N
41.	11/6
42.	11/—
43.	10/8
44.	38/5/1/4
45.	10/8
	10/8
46.	—/5
47	4/—
48	4/—

Ethnologisches Museum
Staatliche Museen zu Berlin
Inv 3
0125
Gefördert durch DFG Deutsche Forschungsgemeinschaft

Jahr: 1890.

Vierteljahr: April – Juni

Laufende Nro.	Acten-Nro.	Katalog-Nro.	Gegenstand.	Provenienz.	Von wem erworben oder geschenkt?	Bemerkungen.
41.	1138/89.	I C 23113 bis 23618.	Ethnologica.	Cambodscha, Laos etc.	C. W. Rossel.	Attest.
		VIII 3492/3533.	Photographieen	ditto	ditto.	
42.	1138/89.	I C 23619/20.	ditto. (Thongefäße)	ditto.	ditto.	Attest.
43.	1055/89.	I B 1617 bis 1696.	Ethnographica	Taschkend und Samarkand	Geh. Reg. Rath Prof. Dr. Bastian	Attest.
44.	387/90	VIII 3477 bis 3489.	Photographieen (Igorroten) etc.	Philippinen	Geschenk des Herrn Baron Dr. v. Landau Berlin Kurfürstenstr. 113	Attest.
45.	1055/89.	I C 23621 bis 23640	Ethnographica	Vorder-Indien, der Süden	Geh. Reg. Rath Prof. Dr. Bastian	Attest.
	1055/89.	I B 1697	ditto, Thongefäß.	Merw.	derselbe.	Attest.
46.	"	VIII 3490/91.	Photographieen	Indien.	derselbe.	Attest.
	" 534/90	I C 23641/43. 23646/47	Ethnographica "	ditto. "	derselbe. "	Attest.
47	462/90	V C 1091–1097	Ethnographica	Argentinien	Frh. v. Rotenhan in Buenos Aires.	
48	473/90	V A 10378	Mumie	Peru	Dr. Bohde, in Stade. Geschenk.	

Jahr: 1890.

Vierteljahr: ~~Mai~~ April–Juni

Laufende Nro.	Acten-Nro.	Katalog-Nro.	Gegenstand.	Provenienz.	Von wem erworben oder geschenkt?	Bemerkungen
49.	511/90	IC 23644–23645	Zwei Ahnenfiguren	Nias	Dr. Lehmann Batoc Tjatjar Java.	Geschenk Attest
50	—	VA 10395	kleine Perle	Colombia?	Gefunden in einem altcolomb. Gefäss (VA 2831) 22. 5. 90.	
51	298/90	IV C. a 7983–12548	Mexikanische Alterthümer.	Mexiko	Erworben von Dr. Seler	
52.	223/86 929/87.	VI. 10162 ~~10221~~ ~~10271~~ ~~10371~~ ~~10345~~ ~~10423~~ ~~10480~~–10487.	Ethnologica Neu Guinea	Neu-Guinea	Neu-Guinea Compagnie	Attest
53.	508/90.	III E 2427–2434.	Ethnologica; Dschagga-Landschaft Madschame am westl. Kilimandscharo. Ost-Afrika	Ost-Afrika	Geschenk des Dr. Hans Meyer, Leipzig.	Attest
54	674/90	VI 11043–11054.	Ethnographica	Samoa	Hr. Cunningham; Geschenk.	
55	719/90	IV A 6968–6969 VA 10396–10402	Ethnographica	Amerika	Frau Generalconsul Lührsen. Geschenk.	
56	772/90.	III B 1028 a–c	Doppelmesser aus Tuggurt	Tuggurt	Geschenk des Hrn. Carl Künne in Charlottenburg	

Jahr: 1890

Vierteljahr: Juli - September.

Laufende Nro.	Acten-Nro.	Katalog-Nro.	Gegenstand.	Provenienz.	Von wem erworben oder geschenkt?	Bemerkungen.
57.	267/90.	I. D. 10846-12158; 12169-12176; VIII, 3535-3555. 3562-3605.	Orientalische Bilder, Tanzfiguren (Tanzlehrer Gierke etc.) Vorher Japan. Einlauf des K. Ges. Museums abgebucht E. 290/12.	China. Japan. Buntdrucke aus d.	Mus. d. K. Kunstkammer übernommen.	Attest.
58.	356/90.	I D. 12159.	Japan. Tempelgemälde.	Japan.	Gesandtschaftsprediger Gy. Rat Dr. Strauch.	Attest.
59.	459/90.	I D. 12160-12164.	Bilder aus Kalendarien.	China.	Gesandtschaftsprediger Prof. Chun. Schmidt-Neuhaus	Attest.
60.	196/90.	I D. 12165-12168.	Ethnographica.	Sinai.	Gesch. d. Herrn Meyer Verwalter im Namen der Firma Rey & Cie.	Attest.
61.	36/90. 267/90.	I C 23648-23706 I B. 1698.	Überweisung aus dem Kupferstichkabinet. Indische Manuskripte	Indien Birma Bali	K. Kupferstichkabinet	Attest
62.	244/90	I C 23709.	Copie des Wandgemäldes in der Bibliothek z. Tanjore	Indien	Dr. Bastian	Attest
63.	703/90	III B 1029/1032.	Ethnographica.	Marokko.	Landauer Rottenburg Tanger.	Attest.
64.	1055/89.	I B 1699/1747.	Ethnographica	Taschkend (Turkestan)	Gy. Rg. Rat Prof. Bastian	Attest.
65.	864/90.	III E 2435/38.	Ethnographica.	Dschagga Ost-Afrika.	Oslo Ehlers.	Attest.
66.	886/90.	IV. A. 6970.	Kostüm aus Robbendarm.	Grönland	Fr. Martin in Stockholm.	Attest

Ethnologisches Museum
Staatliche Museen zu Berlin
Inv 3
0128
Gefördert durch DFG Deutsche Forschungsgemeinschaft

Jahr: 1890.

Vierteljahr: Juli - September

Laufende Nro.	Acten-Nro.	Katalog-Nro.	Gegenstand.	Provenienz.	Von wem erworben oder geschenkt?	Bemerkungen
67.	449/89.	II 1234/1245.	Ethnographischer und Ausgrabungen	Kaukasus.	Baron von Heyking.	Attest.
68.	1226/89.	VIII 3556/3560.	5 Photographien	Afrika, Klein-Popo.	Hauptmann R. Kund.	Attest.
69.	476/90.	VIII 3561.	Photographie.	Simbabya, Ost-Afrika.	Dr. Haevernick, Pretoria.	Attest
70.	178/1890.	S 177/192.	Schädel.	Libanon und Beirut.	G. D. Sursock, Beirut.	Attest
71.	901/90.	II. 1246.	Bronzestatuette.	Bulgarien?	Vom Bureau der Gen.-Verwaltung überwiesen.	Attest
72.	648a/90.	I C 23711/753	Ethnographica	Vorder-Indien. Peschaur.	Ges. Reg.-Rath Prof. Bastian	Attest.
73.	534/90.	I C 23754/781.	Ethnographica	Vorder-Indien.	derselbe.	Attest
		III E 2439, a. b.	Ethnographica.	Ost-Afrika. Galla.	derselbe.	Attest
74	730/90	VA 10405-10407	Ausgrabungen	Peru	Geschenk von C. Künne.	
75.	352/90.	IV C a 12550 bis 15110. 19039 19040	Ethnographica.	Mexico.	Hermann Strebel, Hamburg.	Attest

Jahr: 1890

Vierteljahr: Juli – September

Laufende Nro.	Acten-Nro.	Katalog-Nro.	Gegenstand.	Provenienz.	Von wem erworben oder geschenkt?	Bemerkungen.
76.	981/90	II, 1247.	1 Canistrum Rosenöl	Türkei	Brückner, Lampe & Co	Gebsenk
	IV la	14925:	Verlust beim Abbau der Ausstellung "Jaguar u. Schlange" Hannover im Januar 2001! M. Jaida 28.03.01			

Jahr: 1890

Vierteljahr: Oktober – Dezember

Laufende Nro.	Acten-Nro.	Katalog-Nro.	Gegenstand.	Provenienz.	Von wem erworben oder geschenkt?	Bemerkungen
77	1241/89	V B 3626-3653	Alterthümer etc.	S. Catharina	Vahl, Desterro.	
78.	1036/90.	III D 1403 1725.	Ethnologica.	Britisch Caffraria	Dr. W. Focke. Geschenk.	Abgest.
79	63/89	V A 10409-10416	Hier gefertigte Blechabdrücke von Modellsteinen. (Colombia)		Goldschmied Telge.	
80.	961/90.	I C 23782 23785.	Ethnologica	Vorder-Indien.	Ges. Reg. Rath Prof. Bastian.	Abgest.
81.	992/90. 766/1905	I C 23786 23839. I C 32922-32927	Ethnologica.	dito	dito.	Abgest.
82	1091/90	V A 10417	Schild der	Jivaro	Dr Reiss Geschenk	
83.	959/90.	I C 23840 23856. 23857-59.	Ethnologica	Indien	Ges. Reg. Rath Prof. Bastian.	Abgest.
84.	1063/90.	VI 11055/56 IV Ca 15111.	Ethnologica.	Neu-Britannien u. Neu-Holland? Arizona?	Uebergeben v. d. Generalverwaltung d. zoolog. Museums (Ges. Rath Prof. Möbius)	Abgest.
85	635/90	VIII 3606-3623 ferner Doubletten zu VIII 519/28, VIII 531/2, VIII 534, VIII 536/7, VIII 539/40, VIII 543/4, VIII 547/8	Photographien von Sculpturen des Peschawarthales Mus. of Lahore VIII 553. VIII 557	Indien	Herr Merk in Lahore.	

Laufende Nro.	Ac... N...
86.	10
87.	11
88.	12
89.	13
90.	14
91.	15
92	16
93	17
94.	18
95.	19

Ethnologisches Museum
Staatliche Museen zu Berlin
Inv 3
0131
Gefördert durch DFG Deutsche Forschungsgemeinschaft

Jahr: 1890.

Vierteljahr: Oktober-Dezember.

Laufende Nro.	Acten-Nro.	Katalog-Nro.	Gegenstand.	Provenienz.	Von wem erworben oder geschenkt?	Bemerkungen.
86.	1095/90.	I B 1748 a–m	Sattel mit Zubehör	Buchara	Dr. Ginsberg Geschenk	
87.	1106/89.	VIII 3627/36.	Photographieen	Samoa.	Sturtz, Marine-Zahlmeister, Berlin.	Attest.
88.	1118/90.	VI 11057–69.	Ethnologica.	Südsee und Neu-Holland.	Ueberwiesen von der anthropologischen Gesellschaft. Geschenk von Baron von Müller	Attest.
89.	1028/90.	VIII 3637/45.	Photographieen.	Indien.	Geh. R. Rath Professor Dr. Bastian.	Attest.
90.	1110/90.	I B 1749.	Eine mit arabischer Schrift bedeckte Portière aus Syrien.	Syrien.	E. Vitto Re. Console d'Italia, Aleppo.	Attest.
91.	806/90.	VI 11070/11080.	Ethnographica	Neu-Hebriden.	Capitain Lemin, Apia. Geschenk.	Attest.
92	1137/90	V C 1131–32	Ethnographica	Süd Chile	Stabsarzt Dr. Dreising Geschenk.	
93	1184/90	IV 1944–1946	Ethnographica	Canada	Kaufmann C. Knoop Geschenk.	
94.	1138/90.	III C 4846.	Schwert mit Scheide.	West-Afrika	Geschenk des Herrn Dr. W. Foest.	Attest.
95.	1238/90.	VIII 3646.	ein Band mit 24 Photographieen	Bagdad.	Geschenk d. Frau Doris Omer Pascha, Constantinopel, übergeben durch Dr. Paul Arndt.	Attest.

Ethnologisches Museum
Staatliche Museen zu Berlin
Inv 3
0132
Gefördert durch DFG Deutsche Forschungsgemeinschaft

Jahr: 1890

Vierteljahr: Oktober - Dezember

Laufende Nro.	Acten-Nro.	Katalog-Nro.	Gegenstand.	Provenienz.	Von wem erworben oder geschenkt?	Bemerkungen	Laufende Nro.	Ac N
96.	1212/90.	IC 23860	Graeco buddhist. Steinfigur aus Jamalgarhî	Indien	Dr. Jagor geschenkt.	Abgest.	106.	13
97.	1232/90.	IV Ca 15111 2 117.	Alterthümer der Zapoteken.	Oaxaca, Mexico.	Geschenk der Frau Consul Gustav Stein in Oaxaca. (durch H. Dr. Seler)	Abgest.	107.	13
98.	1269/90.	IC 23861.	Holzschnitzerei aus einem Tempelwagen des Tempels der Göttin Mînâkshi Amman.	Madurâ Südindien.	Geschenk der Frau Dr. Jagor	Abgest.	108.	9
99.	1133/90.	IC 23862 a-d.	Vollständiger Anzug eines Banjârâ-Frau.	Indien.	Geh. Reg. Rath Prof. Bastian durch Prof. Führer in Lakhnau.	Abgest.	109.	1
100.	1270/90.	IC 23863/88.	Ethnologica.	Birma, Singapore und Indonesien.	Geschenk des H. Dr. Jagor.	Abgest.	110.	1
101.	1287/90.	VIII 3647.	Photographien	Dahomey.	Geschenk des Herrn Erich Bartsch in Berlin.	Abgest.	111.	1
102.	69/90.	I B. 12177.	2 Pinselhalter mit Lederhülse	China.	Geh. Rath Dr. Bastian durch Dr. Struck.	Abgest.	112	
103	822/90	VA 10449 - 11087 S 193 - 236	Archäologica und Schädel	Peru Bolivia	M. Hettner			
104.		IC 23889.	1 P. Ohrpflöcke Südindien	Süd-indien.	Dr. Jagor.	Abgest.		
105.	1134/90.	III D 1426/52.	Ethnologica	Hereró, (Damara) Südwest-Afrika.	Ankauf in der Maskaroika-Ausst. Gesellschaft zu Berlin, Wilhelmstr. 64.	Abgest.		

Ethnologisches Museum
Staatliche Museen zu Berlin
Inv 3
0133
Gefördert durch DFG Deutsche Forschungsgemeinschaft

Jahr: 1890

Vierteljahr: Oktober – Dezember

Bemerkungen	Laufende Nro.	Acten-Nro.	Katalog-Nro.	Gegenstand.	Provenienz.	Von wem erworben oder geschenkt?	Bemerkungen.
Attest	106.	1304/90.	I C 23890/92.	graeco-buddhist. Sculpturen.	Peschaur, Indien.	Geschenk d. Herrn Colonel Warburton in Peschaur (durch Geh. R. Rath Prof. Bastian)	Attest.
Attest.	107.	1373/90.	I C 23893/907.	Ethnographica	Ost-Indien.	Geschenk d. Herrn Prof. Hörnle in Calcutta; überwiesen durch Prof. A. Weber in Berlin.	Attest.
Attest.	108.	955/90.	VI 11081/11101.	Ethnographica.	Neu-Guinea	Neu-Guinea Compagnie.	Attest.
Attest.	109.	1408/90.	III D 1453.	Deckelkrob mit Henkel.	Natāl. (Zulu).	Geschenk von Miss Julia Lloyd, überreicht durch H. Oberbürgermstr. Bleek in Minden.	Attest.
Attest	110.	1418/90.	III E. 2440.	Ledergurt mit Patrontasche etc.	Madagascar.	C. Ebenau, Kais. Konsul für Madagascar. Geschenk.	Attest
Attest	111.	1420/90.	III B. 1033 a.b.	2 Lederfiguren.	Tunis.	Pr. Lieut. Quedenfeldt, Geschenk.	Attest.
Attest.	112	1231/90	VA 11095 – 11104; 11105–11255	Ethnographica	Süd America	Dr. A. Ernst durch Dr. Joest; und Dr. Joest Geschenke	
Attest.							
Attest.							

126.

Jahr: 1891

Vierteljahr: Januar – März

Laufende Nro.	Acten-Nro.	Katalog-Nro.	Gegenstand.	Provenienz.	Von wem erworben oder geschenkt?	Bemerkungen
1	1353/90	V B 3657–3660	Ethnographica	Brasilien	Frau Schönemann, Kauf.	
2	1419/90	VIII 3660–3661	Copien einer alt peruanischen Gefässer	Peru	besorgt durch Herrn Dr. Finsch	
3	86/91	IV C 15118–15120	Archäologica	Costarica	Geschenk von Dr. Uhle	
4.	870/89.	VIII 3662/65.	Photographieen	Mexico.	Dr. Hans Lenck.	
5.	61/91.	I D. 12178–12184.	Netsuke's.	Japan.	Geschenk des Hrn Pol. Ltnt. Schmidt-Neuhaus.	Attest.
6	204/91	VIII, 3666–3678	Photographien	Sumâtra	Geschenk des H. G. Meissner	Attest
7.	201/91.	I D. 12185–12192.	Bronzen und Salzschnitzereien.	China.	Geschenk des Hrn v. Brandt.	Attest.
8	939/90	I C 23908–23945	Ethnographika	Batak	Geschenk des H. G. Meissner	Attest
9.	215/91.	I C 23946 bis 23982.	Ethnographica	Indien.	Geh. Reg. Rath Professor Bastian.	Attest.
10	308/91	I C 23983	1 Körbchen	Ternate	Dr. W. Joest Geschenk	Attest

Ethnologisches Museum
Staatliche Museen zu Berlin
Inv 3
0135
Gefördert durch DFG Deutsche Forschungsgemeinschaft

Jahr: 1891

Vierteljahr: Januar – März

Laufende Nro.	Acten-Nro.	Katalog-Nro.	Gegenstand.	Provenienz.	Von wem erworben oder geschenkt?	Bemerkungen.
11.	296/91.	VIII 3679–3727.	Photographieen.	Philippinen.	Schadenberg.	Abteil.
12.	354/91.	I C 23984 – bis 23988.	Thonfiguren aus Pânâ.	Indien.	H. Habel. Geschenk	Abteilg.
		I C 23989–23992	Ethnologica aus Indien und Ceylon	—	—	11

Ethnologisches Museum
Staatliche Museen zu Berlin
Inv 3
0136
Gefördert durch DFG Deutsche Forschungsgemeinschaft

Jahr: 1891

Vierteljahr: April–Juni

Laufende Nro.	Acten-Nro.	Katalog-Nro.	Gegenstand.	Provenienz.	Von wem erworben oder geschenkt?	Bemerkungen.
13	169/91 vgl. 772/89	I C 21017 b–c	Textbücher zu den Schattenspielen	Siam	H. W. W. Weber Auguststr. 88 Berlin	Attest vgl. I, 20, 89.
14.	1062/91	I D. 12193.	Holzstatue des Amida Niorai.	Japan.	Hr. Dr. v. Schellig.	Attest.
15.	413/91.	I C 23993 a–d.	4 Proben Glasgarten.	Indien.	Hr. Morensky; übermittelt durch Saint. Rath Dr. Bartels.	Attest.
16.	401/91.	I C 23994.	Schwert.	Sulu (Joló)	Sammlung Windrath in Elberfeld.	Attest.
17.	430/91.	I C 23995 bis 24003.	Ethnologica.	Ceylon.	H. Claes in Antwerpen.	Attest.
18.	432/91.	V B 3661 bis 3665	Steinwaffen und ein Pfeifenkopf	Brasilien	Ernst Vahl in Desterro geschenkt	Attest.
19.	1283/90.	I D. 12194–12213.	Ethnographica	Korea.	Frau Brandt	Geschenk. Attest.
20.	459/91	I C 24004	1 Schwert-Messer der Batak	Sumâtra	H. Rothe Berlin	Gekauft
21.	462/91.	I D. 12224.	Chines. Rathschaft.	China.	San. R. Dr. Bartels	Geschenk. Attest.
22.	354/91	I D. 12225–12229.	Ethnographica.	Japan.	Hr. Habel.	Geschenk. Attest.

Laufende Nro.	Ac…
23	11…
24	
25.	4…
26	
27	
28	
29.	
30.	
31	
32.	

Jahr: 1891

Vierteljahr: April - Juni.

Laufende Nro.	Acten-Nro.	Katalog-Nro.	Gegenstand.	Provenienz.	Von wem erworben oder geschenkt?	Bemerkungen.
23	1138/90	I C 24005 bis 24327	Ethnographica und VI 11108 - 11231.	Indonesien und Neu-Guinea	Geschenk des Dr. A. Baessler Berlin	
24		I C 24328	1 Siegel	Indien	Geschenk des Dr. F. v. Luschan	
25.	415/91.	I C 24329/24330.	Ethnologica	Indien	Geh. R. Rath Dr. Bastian.	Attest.
26		I C 24331	1 Karte von ~~Bhûtân~~ Sikkim	Indien	Geschenk des Herrn Risley in Tschhôṭâ-Nâgpur	
27		I C 24332	2 Penis-Steine der Bâtak am Toba-See	Sumatra	Geschenk des Herrn P. Staudinger	
28		I C 24333 bis 24355	23 Bände Miniaturen aus der Mugal-Zeit	Vorder-Indien	Aus dem Kupferstich-Kabinet überwiesen	
29.	608/91.	I B 1750/59.	Ethnologica.	Syrien	Nestorianer Yacoob aus Urumiah.	gekauft. Attest
30.	644/91.	I B 1762 a-d.	4 Stück Obsidian (Alterthümer)	Hoch-Armenien	General Konicoff in Askabad.	Attest.
31	450/91	VI. 11233 - 11247	Ethnographica	Südsee	Capitain Lemmin G. Consul Stuebel und G.R. Bastian	Geschenk Attest
32.	1114/90	VIII 3728 a-l	11 Blätter Photographien von Alterthümern (Collection Gavinet)	Nicaragua	Geschenk des Herrn Désiré Pector	Attest.

130.

Jahr: 1891

Vierteljahr: II

Laufende Nro.	Acten-Nro.	Katalog-Nro.	Gegenstand.	Provenienz.	Von wem erworben oder geschenkt?	Bemerkungen
33.		IV B. 1947	Hölzerner Messerschärfer	Natchez (Mississippi)	Geschenk von Philipp Roth Berlin	Attest
34	785/91	III. E. 2441 ab	"Lindo" (Rinden-Büchse)	Wariammeri	Schweinfurth	Geschenk attest.

Laufende Nro.	A
35	6
36	8
37	
38	9
39	
40	11
41	8
42	8
43.	4
44.	4

Ethnologisches Museum
Staatliche Museen zu Berlin
Inv 3
0139
Gefördert durch
DFG Deutsche Forschungsgemeinschaft

Jahr: 1891.

Vierteljahr: Juli – September

Laufende Nro.	Acten-Nro.	Katalog-Nro.	Gegenstand.	Provenienz.	Von wem erworben oder geschenkt?	Bemerkungen.
35	66/87	IV C^a 15121	Abguß eines Steinbeils	Original aus Chihuahua	Hof dem Original der Samml. des Fürsten zu Fürstenberg (Donau-Eschingen) angefertigt.	
36	808/91	I C 24356	Holzfigur des Sunian-Yakseya. Copie aus dem Museum in Colombo	Ceylon	besorgt durch Don Zilva Vikramasingha, Assist.-Librarian in Colombo	
37		III. C. 4848	Abformung (in Thon) einer westafrikanischen Elfenbeinkanne aus dem Museum in Bern	?	Geschenk von Dr Max Uhle	Geschenk attest.
38	988/89	I C 24357 bis 24373	Modell eines Batak-Kampong's	Sumatra	Nachtrag zur Sammlung Meissner	Geschenk Attest.
39		I C 24374 bis 24382	Schmuck der Benong	Nord-Kambodscha	Sammlung Rosset	
40	1245/89	III. C. 4849 bis 4879	Ethnographica	Hinterland von Togo	Hauptmann v. François	Gegen Vergütung der 61·20 Mark betragenden Kosten. attest.
41	877/91	VI. 11248–11250 ab und VII. 454 bis 465.	Ethnographica	West-Australien	Baron v. Mueller Melbourne	Attest
42	898/91	I C 24383	Steinbeil	Preanger, Jawa	Forstmeister Berkhout Charlottenburg	Geschenk
43.	407/90	V B 3666 bis 4013.	Ethnographica	Brasilien	Dr. Ehrenreich	Attest Geschenk
44.	417/91	V B 4014	Bearbeitete Stoß v. Cocos lapidea	S. Am.	Geschenk des Herrn Löhre in Bari (Italien)	Attest

Jahr: 1891

Vierteljahr: Juli-September

Laufende Nro.	Acten-Nro.	Katalog-Nro.	Gegenstand.	Provenienz.	Von wem erworben oder geschenkt?	Bemerkungen
45.	1247/90	IV Ca 15122 bis 15185	Gyjgsarbgüsse mexikanischer Steinskulpturen		Dr. Teuafiel (Dr. Seler dedit)	Attest.
46	945/91	IC 24384	grosser Speisedeckel (tûdung sâdji)	Landak NW Borneo	Dr. med. Beyfuss in Malang, Java	Geschenk
47	742/89 1249/89 242-90 643/91 456.504.90 1266/90 558.90 783/91 219/91	III. C. 4849-4879 4891-5421. und III. E. 2442 - 2460 S. 237. 238.	Ethnographica und zwei Schädel der Wute.	Schutzgebiete von Togo, Kamerun Ost-Afrika	Überwiesen vom Deutschen Reiche (Auswärtiges Amt)	Attest.
48.	999/91.	VI 11251 bis 11282.	Ethnographica.	Melanesien.	Capitain Lemmin Geschenk.	Attest.
49.	1039/91.	VI 11283 bis 11287.	Ethnographica	Nord-West Australien	Herr Ferd. von Müller Geschenk.	Attest.
50.	758/91	ID. 12230 - 12285.	Hausaltar, Ahnentafeln, Todtengewänder.	China	Ef. Brill Leiden.	Attest.
51.	942/91.	ID. 12286 - 12287.	1 jäg. Elfenbeinschnitzerei u. 1 chines. Speckstein-Figur.	Japan & China.	Hr. Pol. Ltnt. Schmidt-Neuhaus	Geschenk.
52	1074/88.	IC 24385 24801	Sammlungen von den ÔRANG HÛTAN. Samml. II - V.	Malâka	H. Rolf Vaughan Stevens	Attest vgl. 35/92

NB! Inv. No: 51 u. 52 auf der folgenden Seite wiederholt!

Laufende Nro.	Ac…
NB! 51.	12…
NB! 52.	11…
53.	13…
54.	15…
55	10…
56	10…
57.	13…
58	13…
59	13…
60	4…

Jahr: 1891

Vierteljahr: October – December

Bemerkungen	Laufende Nro.	Acten-Nro.	Katalog-Nro.	Gegenstand.	Provenienz.	Von wem erworben oder geschenkt?	Bemerkungen.
Attest.	NMB! 51.	1213/91	III. D 1454–1506 und VIII 496 ab	Ethnographica und Straussenfedern.	Herero-Land	Hauptm. von François	Geschenk Attest.
Geschenk	NMB! 52.	1155/91	IV C a–b 15186 a-b	Signalhorn mit Mundstück, Anhängsel und Abschiedsmesser und Gürtel eines ostafrikanischen Häuptlings	Coban Guatemala	Geschenk des Herrn E. T. Dieseldorf Karte b. Coban Guatemala	Attest
Attest.	53.	1325/91.	IV C a 15187–15188	Thongefässe	Amapala, Isla de Tigre (Honduras	Geschenk des Herrn ~~J. Hegedorn~~ Carlos Zeisler. ~~Amapala, Isla del Tigre~~ (Honduras)	Attest.
Attest.	54.	1337/91	I C 24802 a–b	Drei Dosen aus Göttapertja	Borneo	Geschenk des Herrn Freese in Berlin	Attest
Attest.	55	1054/91	III. C. 5422–5440 und VII 497.	Ethnographica	Bali-Land (Grenzgebiet von Kamerun)	d. Unterzaff	Sendung XXXIII a. d. D. S. Attest
Attest.	56	1083/91	III. D 1507–1522	Ethnographica	Herero-Land	Hauptm. v. François	Sendung XXXVI a. d. D. S. Attest
Geschenk.	57.	1380/91.	I C 24803.	Hindukappe.	Benares.	Geschenk des Frau Kenne, Charlottenburg.	Attest.
Attest vgl. 35/92	58	1349/91	VI 11288–11292	Boot und Kleinere Ethnographica	Samoa und Admiralitäts-Inseln	Contre-Admiral Strauch	Geschenk Attest
	59	1367/91	VI 11293/4	Ethnographica	Neu-Britannien	Marine-Feldwebel Lübky	Geschenk Attest
	60	430/91	I C 24804 24805 23997	3 Singhalesische Messer	Ceylon	Claes Antwerpen	Attest.

Ethnologisches Museum
Staatliche Museen zu Berlin
Inv 3
0142
Gefördert durch DFG Deutsche Forschungsgemeinschaft

Jahr: 1891.

Vierteljahr: October – December

Laufende Nro.	Acten-Nro.	Katalog-Nro.	Gegenstand.	Provenienz.	Von wem erworben oder geschenkt?	Bemerkungen
61.	1357/91	IV C^a 15189	Schneckengehäuse, (als Musikinstrument)	David, Chiriquí	Dr. M. de Puy dedit.	Attest
62.	930/91.	I D. 12291.	Lackteich.	Japan.	Fr Toselowski	Attest.
63.	1132/91.	I D. 12288-89	Ein Fang aus Salz und eine Kriegstrommel d. Lolo, Bronze.	China.	Fr Brandt.	Attest.
64	795/91	I C 24806 bis 24852	Waffen, Ackergeräte, Musikinstrumente, Modelle etc	Indien	Mukerjee	Att.
65.	1463/91	IV B 1948	eine Feuerstein-Pfeilspitze	Chicago	Apotheker Huguenal Potsdam dedit	Att.
66	1082/91	VIII 3492^c – 3528^c 3758^ab 3759^a-i	Photographien		Rosset	Attest
67	1471/91	VI 11295	Tasche	Neu Seeland	Krakour	Geschenk Attest
68	1079/91	I B 1763 bis 1829	Kleider, Haus- und Ackergerät, Modelle usw.	Buchârâ	Dr. Ginsberg	Geschenk Attest.
69	1491/91	III. E. 2461/2	Ethnographica	Oct. Afrika	O. Schröder	15 Mark Attest
70	1309/91	III. C. 5441 – 5444	Ethnographica	„Dahomey" ?	G. Castan	(60 Mark) Attest

Jahr: 1891

Vierteljahr: October – December

Laufende Nro.	Acten-Nro.	Katalog-Nro.	Gegenstand.	Provenienz.	Von wem erworben oder geschenkt?	Bemerkungen.
71	1443/91	V B. 4015/4040	Ethnographica	Grenze am Peru und Brasilien	Oberst Gormaz Eigenthum Seiner Majestät des Kaisers.	
72.	1173/91 1522/91	I C 24853-24904	Skulpturen aus Swat	Panjâb	Geschenk des H. JAMES LYALL	Attest

136.

Jahr: 1892

Vierteljahr: Januar – März

Laufende Nro.	Acten-Nro.	Katalog-Nro.	Gegenstand.	Provenienz.	Von wem erworben oder geschenkt?	Bemerkungen
1.	61/92	III. D 1523 ab	Ethnographica	Transvaal	Minister. Inspector Kratzenstein	Geschenk Attest.
2	1291/91	III. C. 5445-48	Ethnographica	Togo	Auswärtiges Amt (Dr Büttner) Sendung XXXIX	Attest
3	1305/91	III. E. 2463 – 2501.	Ethnographica	Uganda	Auswärtiges Amt (Emin & Stuhlmann) Sendung XXXX	Attest
4	23/92	III. C. 5449/50	Ethnographica	Kamerun	Auswärtiges Amt (Dr Preuss) Sendung XXXXII	Attest
5.	1403/91 93/92	I C 24905-24936	TOPENG's Holzmasken	MALANG Ost-Java	Dr. Fruhstorffer	Attest.
6.	1438/91.	I C 24937	Rindenkleid	CENTRAL BORNEO	H. FREESE	Geschenk Attest.
7	1507/91 13/92	III D 1524 u. 25 a-d	Schild u. 4 Speere	Zulu	gesammelt von Bischof Wilkinson EIGENTHUM S.M. DES KÖNIGS.	Attest
8	22/92	III. B 1034 ab	Zwei Gazellenfallen	Libysche Wüste	Prof. Schweinfurth	Geschenk Attest
9.	120/92	IV C a 15190-15205	Alter Thiener	Mexico	Oberstabsarzt Dr. Vater	Geschenk Attest
10	141/92	I C 24939-24943 VII C 1-9	Gegenstände von den Igorroten	Philippinen	Frau Clara Au	Geschenk Attest.

Jahr: 1892

Vierteljahr: Januar - März.

Bemerkungen	Laufende Nro.	Acten-Nro.	Katalog-Nro.	Gegenstand.	Provenienz.	Von wem erworben oder geschenkt?	Bemerkungen.
Geschenk Attest.	11	66/92	I C 24945 bis 24947	Schnallen aus Perlmutter und Messing	Gilgit	Geschenk der Mrs. Rivett-Carnac	Attestiert Geschenk
Attest	12.	855/91	I C 24948/49.	Färbpflanzen.	Batak, Sumatra.	G. Meissner.	Attest Geschenk
Attest	13.	855/91.	VIII 3736 3737 3738 a/b 3739 a/b 3760/61.	Photographieen.	ditto.	G. Meissner. und Kleingrothe	Attest Geschenk
Attest	14.	90/92	IV B. 1949-1956	Steinwerkzeuge Zirkus und Zirkus-Feldbrand	Wlorinds N. Am. Arizona	Geschenk des H. George F. Kunz Hoboken	Attest.
Attest.	15.	788/91.	VIII 3762 3783. und 3742-3756	Photographieen	Buchara	Dr. Ginsberg.	Geschenk Attest
Geschenk Attest.	16		VIII 3729	1 Band mit 100 Doppel-Photographien (Anthropol. Aufnahmen)	Niederländisch-Indien	Geh. Rath Prof. Dr Bastian	
Attest IGS.	17		VIII 3740/41	Photographien aus Turkestan u. Kala-i-Efrasiab bei Taschkend.	Turkestan	"	
Geschenk Attest	18	224 u. 105/91	VIII 3730-3735	Photographien von Civa, Vishnou etc.	Indien	de Rooy (Delft)	
Geschenk Attest.	19	I L T	VIII 3757	1 Photographie: Native fishers of the Hawaiian islands	Hawaii-Inseln	Arning	
Geschenk Attest.	20.	1162/91.	VIII 3784/93.	Photographieen	Persien; Kurdistan	Kais. Gesandte Schenck.	Attest.

Jahr: 18 92

Vierteljahr: Januar - März

Laufende Nro.	Acten-Nro.	Katalog-Nro.	Gegenstand.	Provenienz.	Von wem erworben oder geschenkt?	Bemerkungen
21.	1074/88 1074/89.	VIII 3794/95.	Photographieen.	Malâka	Vaughan Stevens.	Attest.
22	277/92	V A. 11257-11260	Zwei Alumien mit Beigaben	Ancon	Ernst May Hamburg don.	Att.
23.	51/92	I D. 12292-12403. I D. 12406-12863.	Ethnographica.	Korea.	Fr Kons. Krien.	Geschenk Cott.
24.	164/92.	I. D. 12404-12405.	Rüstung u. Helm.	Korea.	Fr Kons. Krien.	Attest.
25.	348/92.	I D. 12864-12877. VIII. 3796-3797.	Illustrationen, Karten, Pläne, Photographien.	Japan u. China.	Fr C. Künne	Geschenk Cott.
26.	207/92	I D. 12878-12879.	Kopfbedeckung einer mongol. Prinzessin und Priesterkrone.	China.	Fr v Brandt.	Att.
27.	1405/91.	I D. 12888-12912.	Ethnographica.	China.	Fr v Brandt.	Att. Att: 12904-12913 sind Geschenk
28.	375/92.	I D. 12913.	7 Exempl. v. Mytabris Cichorii aus Kwangtung.	China.	Fr Dan. Rath Dr. Bartels.	Geschenk Att.
29.	380/92	V A. 11262	Bilderschrift des Indianers von Sumpaya	Bolivien	Dr. H. v. Tschudi don.	Att.
30.	390/92	V A. 11263	Zwei Kriegchen	La Paz Bolivien	E. Künne don.	Att.

Jahr: 1892.

Vierteljahr: Januar - März.

Bemerkungen.	Laufende Nro.	Acten-Nro.	Katalog-Nro.	Gegenstand.	Provenienz.	Von wem erworben oder geschenkt?	Bemerkungen.
assess.	31.	911/91	V B 4041 bis 4090	Ethnographica	Provinz Amazonas	Dr. Pfaff (Strassburg)	abtsp
Alt.	32.	1526/91	V B. 4091 bis 4100	Ethnographica	Tchuas (c. Yahua) Prov. Amazonas	Frau Dr. Hahnel (Dresden)	abtsp
Geschenk. Coll.							
Abtsp.							
Geschenk. Coll.							
Abtsp.							
Abtsp.							
Abt.: 12904-12913 [illegible]							
Geschenk. Abtsp.							
Alt.							
Alt.							

Ethnologisches Museum
Staatliche Museen zu Berlin
Inv 3
0148
Gefördert durch DFG Deutsche Forschungsgemeinschaft

Jahr: 1892

Vierteljahr: April – Juni

Laufende Nro.	Acten-Nro.	Katalog-Nro.	Gegenstand.	Provenienz.	Von wem erworben oder geschenkt?	Bemerkungen
33	233/92	VI 11432 11431	Geschnitztes Idol	Bismarck-Archipel	Director F. Goldschmidt	Geschenk Attest
34	327/92	VI 11510	Kopfschmuck	Astrolabe Bay	J. S. Kubary	Geschenk Attest.
35.	1074/89.	I C 24952 25115.	Samml. I. Ethnographica. (Malaiische-Sammlung) vgl. 52/91	Johore, Malâka	Vaughan Stevens.	Attest
36	511/92	VII. 517	Pfeil.	West-Afrika	Herr Oscar Wagner	Geschenk Attest.
37	489/92	III. C. 5451-65 VIII. 3798 – 99 abc VII. 516	Ethnographica	Portug. Guinea	Dr. Heinrich Traun (Harburger Gummi Kamm Co. Hamburg)	Geschenk Attest.
38.	593/92	VI 11538 – 11543	Steinbeile und Fetische	N. Caledonien	Mr. Glaumont in Coron Maine & Loire.	Ankauf Attest
39	489/92	III. C. 5466/7	Ethnographica (Nachtrag zu I. 37. 92	Port. Guinea	Dr. H. Traun Hamburg	Geschenk Attest
40.	597/92	I C 25116-25117.	Steinfiguren „Grabfiguren"	Sumatra	H. Herrings Asahan Ost-Sumatra	Geschenk Attest.
41.	652/92.	V B. 4101 4102. V A. 11264	ein Federmantel, Gegenstand aus einer Steinart Wollene gestrickte Trödel	Brasilien Alt-Peru	Prof. Enrico H. Giglioli Florenz	Im Austausch Attest.
42.	657/92	I C 25118-25126 VI 11544 bis 11587	Ethnographica Toba-Batak, Sawa und Bismarck-Archipel	Ind. Archipel	H. Kanzler v. Deutsch R. Schmiele Kötherenstr. 31	Geschenk Attest.

Jahr: 1892.

Vierteljahr: APRIL - JUNI

Bemerkungen	Laufende Nro.	Acten-Nro.	Katalog-Nro.	Gegenstand.	Provenienz.	Von wem erworben oder geschenkt?	Bemerkungen.
Geschenk Attest	43	661/92.	VIII 3800.	Photographie.	Bankok.	Dr. Erich Haase Director der siamer. Museen.	Attest, Geschenk.
Geschenk Attest.	[illegible]	645/92	III. D. 1526 -1536 (1526-1536)	Ethnographica	Süd-Afrika	C. Beyrich	Attest.
Attest	45.	693/92.	VIII 3801/4.	Photographieen	Indien.	Kanzler Schmiele Berlin Köthenerstr. 31.	Attest.
Geschenk Attest.	46	712/92	III. D 1537-40	Ethnographica	Süd Afrika	Sanitätsrath Dr M. Bartels	Geschenk Attest
Geschenk Attest.	47.	1074/89.	I C 25127 (1-49)	Steinwerkzeuge.	Malâka.	Vaughan Stevens.	Attest.
Ankauf Attest	48.	429/92	IV C a 15207 bis 15209.	Kleidungsstücke u. Gewebe am Webstuhl	Mexico	Mexik. Abtheil. d. Expos. Centenn. Paris 1889	Attest.
Geschenk Attest	49.	742/92	I D. 12914.	Straßenkarren aus Schanghai.	China.	Fr Konsul Müller-Beeck.	Geschenk. Attest.
Geschenk Attest.							
Im Austausch Attest.							
Geschenk Attest.							

Jahr: 1892.

Vierteljahr: Juli-September

Laufende Nro.	Acten-Nro.	Katalog-Nro.	Gegenstand.	Provenienz.	Von wem erworben oder geschenkt?	Bemerkungen
50.	1289/91.	II. 1248-1249.	Löffel u. Nadelbüchse aus Rennthierknochen	Lappland	Frl. Fraenkel	Attest. Geschenk
51	833/92	I C 25400 bis 25404	Halsring v. Nias; 2 Batakbücher; 2 Dolche, W.-Sumatra	Nias und Sumatra	Dr. Glogner in Padang, Sumatra	Geschenk, Attest.
52.	827/92	IV A. 6978	Kayak Modell	Behrings Insel	Dr. Bunge. legit Linden (Zool. Nr. Neapel) don.	Attest.
53	762/92	III. D. 1541/2 VIII 3810	Mahlstein, Ohrknöpfe, Eine Photographie.	Süd-Afrika	C. Beyrich	Geschenk Attest
54	525/92	VI 11511-11537 und III. E. 2502	Ethnographica	Süd See	Contr. Admiral a/D. Strauch	Geschenk Attest
55	748/92	VI 11588-91 und VII 518-524	Ethnographica	Süd See	Baron v. Mueller Melbourne	Geschenk Attest
56	1441/91	VI 11296-11430	Ethnographica	Süd See	L. Kärnbach	Geschenk Attest
57.	900/92	I B 1830 ab.	Bilderbogen aus Damaskus	Vorder-Asien	H. Stucken	Geschenk Attest.
58.	927/92.	VIII. 3811 ab	Photographie einer Brautschaufel.	China.	Frl. Brandt.	Geschenk. Attest.
59.	943/92.	II 1250/54.	Kleidungsstücke.	Livland.	L. Herbig, Fellin, Livland.	Geschenk Attest.

Jahr: 1892

Vierteljahr: JULI - SEPTEMBER

Bemerkungen	Laufende Nro.	Acten-Nro.	Katalog-Nro.	Gegenstand.	Provenienz.	Von wem erworben oder geschenkt?	Bemerkungen.
Attest. Geschenk	60.	787/92	VIII 3812/17.	Photographieen.	Jawa.	Dr. F. Benecke.	Geschenk, Attest.
Geschenk, attest.	61.	745/92.	VIII 3818/30.	Hayang Ôrang Photographieen. vgl. 45/92.	Jawa.	Photograph Günther nach Schmiele, Landeshauptmann Stephansort, Neu-Guinea	Bitten im Besitz von Attest.
Attest.	62.	787/92.	IC 25718/19.	Münzen und Malerei.	Jawa.	Dr. Franz Benecke.	Geschenk. Attest.
Geschenk Attest	63.	646/92 vgl. 1259/79	IC 25727-25732	Opfergeräte der PÂRSÎ	Indien	DHARAB DASTUR PESCHOTEN SANJANA	Attest.
Geschenk Attest	64.	893/92.	I.D. 12915-12931.	Gestickte Kaugschilder.	China.	Fr. v. Brandt.	Geschenk. Attest.
Geschenk Attest	65	955/92	IC 25733-25736	Thonfiguren von Lakhnau	Indien	J. Fuhrer in Lakhnau	Attest
Geschenk Attest	66.	1132/92	I.D. 12932-12933.	Vorlegeschloss u. Zimbelhälter.	China.	Fr. Missionar Dr. E. Faber.	Geschenk. Attest.
Geschenk Attest.	67.	688/92	IC 25128-25399; 25405-25717.	Ethnographisches vgl. 47/92, 35/92, 52/91.	Ôrang Sĕmang Malâka	S. Vaughan Stevens	Attest
Geschenk. Attest.							
Geschenk Attest.							

Jahr: 1892

Vierteljahr: Oktober - Dezember.

Laufende Nro.	Acten-Nro.	Katalog-Nro.	Gegenstand.	Provenienz.	Von wem erworben oder geschenkt?	Bemerkungen
68.	1185/92	IC 25737-25746 S. 245-247	Ethnologica von den TIMOR-BATAK [und drei Schädel]	SUMATRA Ned. Indië	H. GIESLER Handelsvereenigung, Soerabaja, Java	Geschenk Attest
69	1044/92	III. C. 5468 a-c	Schädeldach unterkiefer Herz und Hand eines Ermordeten	Togo	Graf Pfeil (S.D.S. No 48)	Überw. von Ausw. Amt Attest
70	138/92.	IC 25747	Palmblatt-Handschrift	Siam.	Rudolf BANGEL.	Attest.
71.	1323/92	ID. 12937.	Ein Band, enthaltend chines. Typen, auf Reispapier gemalt.	China.	Frau Laura Krappe	Attest.
72	1088/92.	III. C. 5469-5480 ab und VII. 526/7	Ethnographica	Port. Guinea	Dr H. Traun Hamburg	Geschenk Attest
73.	1246/92.	IC 25748	Jaina handschrift	Surat	Bhagvándás Revaldás, Sigrampur	Attest
74.	789/92	ID. 12938 abc	3 Bände Abbildungen von Theatergestümen.	China.	Frl. Brandt	Attest.
75.	1420/92	IV B. 1959	Pfeifenkopf	Indianer N. Am.	Schaufels (Schwäbisch Hall) donavit	Attest
76.	1404/92	IV B. 1960-1962	Steingeräthe	N. Am.	Frl. Lembke donavit	Attest
77	1450/92	S. 278	Defecter Schädel	Süd Afrika (Gaykas Land)	E. Burmeister	Geschenk Attest

Jahr: 18 92.

Vierteljahr: Oktober – December

Laufende Nro.	Acten-Nro.	Katalog-Nro.	Gegenstand.	Provenienz.	Von wem erworben oder geschenkt?	Bemerkungen.
78	1487/92	III. C. 5481-84	Ethnographica	Port. Guinea.	Consul Volsen	Geschenk Attest
79.	1523/92.	V C. 1135.	Kürbisse	Fernando	Dr. Seler Dr.	Attest
80.	1522/92.	IB. 12939 -12944.	6 Volksgötter.	Amoy, China.	Frau Selzwedel	Attest.
81	1406/92	VI 11592-4	Ethnographica	Südsee	Dr Clarence	Geschenk Attest
82	1406/92	VI 11594 -11615	Ethnographica	Südsee	Eigenthum Seiner Majestät des Kaisers und Königs. Gesammelt & Geschenkt von Dr Clarence.	Attest
83	1329/92	III. C. 5485 a-l – 5515 VIII. 3831.	Ethnographica – Kleider. eines Kamerun-Negers.	Baliland	Dr Zintgraff S.D.S. 52	Attest.
84	1259/92.	III. C. 5516-5545	Ethnographica	Togo Gebiet	Hptm. Heinrich	Attest
85	1424/92.	III. C. 5546 a-f – 5551	Ethnographica	Dahome	Eigenthum Seiner Majestät des Kaisers	Attest (Geschenk des Königs von Dahome an Seine Majestät den Kaiser)
86	1267/92.	III. E. 2503-2507 und als Nachtrag 2508-10	Ethnographica	Ost-Afrika	Joseph Friedrich Ingenieur der Usam. bara-Bahn	Geschenk. Attest

146.

Jahr: 1893.

Vierteljahr: Januar - Maerz.

Laufende Nro.	Acten-Nro.	Katalog-Nro.	Gegenstand.	Provenienz.	Von wem erworben oder geschenkt?	Bemerkungen.
1	885/92 und 1279/92	III D 1543-1605	Ethnographica	Süd. Afrika	Hauptmann von François	S.D.S. Nr 51. Attest
2.	41/93	IV B. 1963	Steinbeil	N. Am.	Samml. Thomas Frankfurt a/M	Attest
3	13/93.	IC 25749.	Amulet (?) bestehend aus einem Streifen Silberblech mit Inschriften	Birma	Austausch mit dem Museums-Verein in Luneburg	Attest
4.	1546/92.	IC 25750-25830	Produkte der Palmyrapalme	Ceylon	Geschenk des H. Ehlers	Attest
5.	1072/92.	IC 25831-41 VIIC 17-41 TD 12934-36.	Ethnographica	Indien Tibet	Saml. Mukharji	Attest
6	121/93	IC 25842-25881	Ethnographica Munda, Uraun	Indien	Samml. Miss. Nottrott Räntschi, Tschhota-Nagpur	Attest
7.	448/90.	IV C. a 15210-18518	Alterthümer	Mexico	Strebel II.	Attest
8	151/93	III E 2511.	Armband	Massai	Bildhauer Kiesewalker	Geschenk Attest
9	1307/92	IC 25882	altjavanische Bronze	Java	H. Detlev von Heydebrand und der Lasa	Attest
10.	273/93	IV B 1964	Bogen, Pfeil, Köcher	Apache	Dr. A. v. Lecoq Darmstadt Geschenk	Attest

Ethnologisches Museum Staatliche Museen zu Berlin
Inv 3 0155
Gefördert durch DFG Deutsche Forschungsgemeinschaft

Jahr: 1893

Vierteljahr: Januar - März

Bemerkungen	Laufende Nro.	Acten-Nro.	Katalog-Nro.	Gegenstand.	Provenienz.	Von wem erworben oder geschenkt?	Bemerkungen.
S.D.S. Nr 57. Attest	11.	139/93	IV B. 1965	Pfeifenspitze	Minnesota	Dr. C. Rudorff Greifswald	Abfs
Abfs	12	550/92	IV B. 1966/70 IV C. 18519 und V B. 4103	Pfeifenspitzen aus rotem Syenit — VI. 11618-11623 Steinbeil, Lapaschlägel, etc von den Sandwich Inseln	N. Am. Mexico Guyana	Frank Bingham Geschenk	Abfs —
Attest	13.	902/93	IV C. 18520	Obsidianmesser und Pfeilspitzen	Mexico	Goeth Cypress Mill Geschenk Texas	Abfs
Attest	14.	919/92	IV C. 18521 — 18535	Goldschale, Armschale, Armreife und Fingerringe	Chiriquí	Dr. de Puy in David	Abfs.
Attest	15.	134/93	VIII 3833 - 3837.	Photographieen. (neu hergestellte Kopieen	Sumatra und Philippinen	~~Geschenk von~~ Gustav Meissner. (siehe s. Briefe als Vorlagen)	
Attest pro Abfs	16.	1090/92	V. C. 1136 bis 1177	Schmuck und Grabbeigaben	Jujuy (Argentinien)	Geschenk von Friedrich Bayer in Antofagasta	Abfs
Geschenk Attest	17.	258/93	VI. 11617	Proben von Rindenzeug (von Cook's erster Reise)	Tahiti	Geschenk E. Lorenz	attest.
Geschenk Attest	18	1232/92	III. E. 2512 - 2785 und S. 260 - 277 und S. 279.	Ethnographica, Gewehr u. 1 Stock	Ostlefthen	Dr Stuhlmann (S.D.S. 49)	attest V
Attest	19	129 u. 321/93	III. E 2786 - 2819	Ethnographica	Galla, Somâl, Danâkil.	Austausch mit dem Wiener Museum. (Doubletten aus einer Sammlung v. Dr Paulitschke	attest. V
Abfs	20.	373/93	IV A. 6989	Lanzenspitze f. Harpunenschnur	W. Grönland.	Geschenk von Otto Bachin	Abfs

Ethnologisches Museum
Staatliche Museen zu Berlin
Inv 3
0156
Gefördert durch DFG Deutsche Forschungsgemeinschaft

Jahr: 1893

Vierteljahr: April-Juni.

Laufende Nro.	Acten-Nro.	Katalog-Nro.	Gegenstand.	Provenienz.	Von wem erworben oder geschenkt?	Bemerkungen	Laufende Nro.	Acten-Nr.
21.	417/93	IV B. 1971/72	Scherben	Arizona	Dr. Fr. Lange legit Frl. Elizabeth Lemke donavit	Attest	31	52
22	452/93	IV C.a 18536 – 18539	Moderne Ethnographica	México	Paul Lachmann Geschenk	Attest	32.	55
23.	321/93.	V B 4104 4105.	Federschmuck	Coëruna	Spix u. Martius Austausch mit München		33.	15
24.	356/93.	I. A. 2276-2277 VIII, 3838-3842	2 Birkenrindenschachteln u. 5 Photographien	Sibirien.	Fr Chemnitz.	Attest	34.	85
25.	321/93	I D. 12945-12958. I C 25883-25899	Volksgötter etc.	China. Indien	Austausch mit dem Museum in München.	Attest	35 vgl. I./8. 94.	35
26	466/93	IV B. 1973	Pfeilspitzen	Baltimore	Fritz Stolt Geschenk	Attest	36.	17
27.	489/93.	I D. 12959 abc.	新印京調 Neudruck der „hauptstädtischen Singspiele"	China.	Fr v Brandt.	Geschenk	37	34
28.	271/93.	VIII 3843-3864.	Heliographieren	Ceylon.	P. Sarasin Geschenk.	Attest.	38	6
29.	547./93.	I C 25900-25905.	Ethnologisches	Pädangsches Hochland	Dr. Glogner Sa. Samarang	Attest	39	6
30	554/93	III E 2820	~~Kopfgut~~ Halskragen aus Federn	Massai	Felix Lion	Attest Geschenk	40.	32

Jahr: 1893.

Vierteljahr: April–Juni

Bemerkungen	Laufende Nro.	Acten-Nro.	Katalog-Nro.	Gegenstand.	Provenienz.	Von wem erworben oder geschenkt?	Bemerkungen.
Attest	31	522/93	III D 1606	„Sonnenschirm"	Ovamboland	E. v. Uechtritz. Geschenk	Attest.
Attest	32.	551/93	I C 25906–25907	2 Holzstatuen sinhalesischer Daemonen	Ceylon	Dr. Zilva Vikramasinha, z. Z. Erlangen (Zoolog. Mus.)	Attest.
	33.	154/93.	I C 25908–25937 VII C 42–47.	Topfwaaren aus Pelembang	Süd-Sumâtra	Geschenk des Herrn Herrengs in Asahan	Attest.
Attest.	34.	851/92	V B. 4106–4108	Boot und Ruder	Guyana	Laveaux (Brüssel)	Attest
Attest	35 vgl. I./8. 94. x	351/93	V C. 1178 bis 1187	Ethnographica	Gran Chaco	Breitwieser (Hamburg)	Attest
Attest	36.	173/93	V B. 4109 4110	Zwei Steinbeile	Guyana?	Aus der Sammlung Dr. Neiling von der geschichtlichen Abtheilung überwiesen	Attest.
Geschenk	37	343/93	IV C a 2 18540 18545	Thonsachen	Mechoacan	Aus einer alten Sammlung durch Richers (Berlin)	Attest.
Attest.	38	641/93	III. Ab 1159	Fingerring	Hadendoa	Herr Leo V. Frobenius	Geschenk Attest
Attest	39	606/93	III. C 5552/3	Holzprobe, Dolch	Togo	Pr. Ltnt. Herold	Geschenk Attest.
Attest Geschenk	40.	324/93	I D. 12960–13035. VIII. 3864–3878.	Ethnographica und Photographien.	Japan u. Yezo.	Frau Pol. Hptm. Hoehn.	Attest.

150.

Jahr: 1893.

Vierteljahr: April - Juni.

Laufende Nro.	Acten-Nro.	Katalog-Nro.	Gegenstand.	Provenienz.	Von wem erworben oder geschenkt?	Bemerkungen.
41.	711/93.	I.D. 13036 -13041.	Farbendrucke.	Japan.	Hofphotograph Könicke	Geschenk.
42.	632/93.	I.D. 13042-26.	Gemälde auf Reispapier.	China.	Frl. Dr. Franke	Geschenk.
43.		VIII 3879.	Photographie eines goldenen Kris-Griffes.		Im Hause hergestellt. Dr. v. Luschan Geschenk.	Original im Besitze der Firma Pächter & Wagner hier.
44.	1355/92.	I.D. 13043 -13071.	Ethnographica.	China.	Forbrandt.	Geschenk.
45.	1405/91.	I.D. 13072- 13080	Lamaist. Bronzen.	China.	Forbrandt.	Geschenk
46	873/93	IV C. 18546 a.b.	Zwei Obsidianmesser	Mexiko	G. Rosh (Morelia)	Geschenk
47.	237/93.	I.D. 13081- 13105.	Lamaistische Bronzen und Tonabgüsse	China.	Forbrandt.	Ankauf.
48.	795/93	I.D. 13106- 13120.	Ethnographica.	China.	Forbrandt.	Geschenk Ankauf.

Laufende Nro.	Act Nr
49.	91 /5
50.	56 /9
51	80
52.	95 /1
53.	95 /9
54.	98 /1
55.	5.7 102 /8
56.	99 /18
57.	62 /9
58	80 /2

Ethnologisches Museum
Staatliche Museen zu Berlin
Inv 3
0159
Gefördert durch DFG Deutsche Forschungsgemeinschaft

Jahr: 1893

Vierteljahr: Juli - September

Bemerkungen	Laufende Nro.	Acten-Nro.	Katalog-Nro.	Gegenstand.	Provenienz.	Von wem erworben oder geschenkt?	Bemerkungen.
Geschenk	49.	915/93.	VIII. 3880-3882.	Photographien Karo-Batak	Sumatra	Geschenk des Herrn G. Meissner, Medan, Deli.	Attest
Geschenk	50.	560/93	IV C^a 18547 — 18553	Modelle von Steinskulpturen	México	Austausch mit dem Museo Nacional de México	d.x
Original im Besitze der Firma Pächter & Wagner hin.	51	803/93	III. E 2826-2869 III. C. 5558 III. D 1607-1610	Ethnographica	Konde. Knopneusen etc	Missions-Superintendent A. Merensky	Attest
Geschenk	52.	959/93	II, 1255.	Kostümfigur.	Lappland.	Frl. Milli Fränkel, Berlin.	Geschenk. Attest.
Geschenk	53.	959/93	IV C^a 18554	Kostümfigur	México	Frl. Milli Fränkel Berlin	d.s.
Geschenk	54.	988/93	I C 25939-25944.	Modelle von Häusern u. dw. Philippinen	Philippinen	Aus der Saml. Tanners Geschenk des H. Joest.	Geschenk. Attest.
Attest.	55.	E. J. 102/81.	V A. 11271	Idol aus Kupfer	Chibcha	Geschenk des Herrn v. Gramatzki	
Geschenk Attest.	56.	995/1893.	I D. 13121-13149.	Prähistorische Funde	Japan.	Berliner Anthropolog. Gesellschaft.	Geschenk. Attest.
	57	624/93	IV C^a 18555 bis 18925	Alterthümer und moderne Ethnographica	Guatemala	Dr. Karl Sapper	Geschenk Attest
	58	804/93	III. B 1035	Sporn	Marocco	Dr. Otto Olshausen	Geschenk Attest

Jahr: 1893

Vierteljahr: Juli – September

Laufende Nro.	Acten-Nro.	Katalog-Nro.	Gegenstand.	Provenienz.	Von wem erworben oder geschenkt?	Bemerkungen
59.	1096/93	VII. A. 140. III. E. 2873 ab	Halsring mit Perlen Rinde von Brachystegia & Rindenzeug	Uganda Uhha	Professor Schweinfurth	Geschenk Attest
60	893/93	III. C. 5557	Parroh-Maske	W. Afrika	Consul Ernst Vohsen	Geschenk Attest
61	976/93	III. E 2870/2	Gips Masken & Hand-abguss der Stuhlmann'schen Pygmäen	Ituri	Dr F. Stuhlmann und Dr A. Greeff	Geschenk Attest
62	1034/93	VI. 11624/5	Sepia-Schulpe mit eingeritzter Figur, Betelläffel aus Lamarknochen	N. Guinea	Dr Back	Geschenk Attest
63	755/93	III. C. 5559–5617	Ethnographica	Bali etc.	Frh. von Steinaecker	Attest
64	900/93	III. C. 5618–21 a-h	Ethnographica	Togo	Pflanzer F. Goldberg	Geschenk Attest.
65.	1036/93.	V B. 4111–4130.	Häuptlingskostüm, Bogen und Pfeile	Parentintim	Bauer.	Attest
66.	1093/93.	I C 25945–25950.	Sinhalesische Teufelsfiguren	Ceylon	Zilva Vikramasinha	Attest.
67.	1153/93.	VII C 48 I D. 13160.	Schiffsmodell, Bogen u. Pfeile.	Ceylon Japan.	H. Habel	Geschenk Attest
68.	1151/93.	I D. 13150–13159.	Dramen auf den Kung-ming.	China	Frl. Brandt.	Geschenk Attest.

Jahr: 1893.

Vierteljahr: Juli-September.

Bemerkungen	Laufende Nro.	Acten-Nro.	Katalog-Nro.	Gegenstand.	Provenienz.	Von wem erworben oder geschenkt?	Bemerkungen.
Geschenk Attest	69.	1105/93.	I D. 13161.	Bronzespiegel.	China.	Hofprof. Philippi in Giessen, im Austausch gegen I D. 2333a.	Attest.
Geschenk Attest	70.	1109/93.	I C 25951-26028.	Javanisches	Inv. Archipel	Geschenk des H. Dr. Benecke	Attest.
Geschenk Attest	71	755/93	III C 5559-5617.	Ethnographica.	Bali Bakundu.	Frhr v. Steinäcker.	Identisch mit No 63.
Geschenk Attest	72	1069/93	III C 5622 ab	Federhüte	Mittelafrika	Eingetauscht von Dr. Heck.	Attest.
Attest							
Geschenk Attest.							
Attest							
Attest.							
Geschenk Attest							
Geschenk Attest.							

Jahr: 1893

Vierteljahr: October - December.

Laufende Nro.	Acten-Nro.	Katalog-Nro.	Gegenstand.	Provenienz.	Von wem erworben oder geschenkt?	Bemerkungen.
73.	1216/93.	I D. 13179-13185.	Bildrollen.	China.	Fr. v. Brandt.	Geschenk. Attest.
74.	1289/93.	VIII 3883.	Photographie.	Barren Island.	Baron v. Müller.	Geschenk. Attest.
75.	1313/93.	I D. 13186.	Lamamütze.	China.	Fr. v. Brandt.	Geschenk. Attest.
76.	996/93.	I D. 13187-13191.	Ethnographica.	Japan u. China.	Aus d. Nachlasse d. Gesch. Hartmann.	Attest.
77	1137/93	VI 11627	Kleine Speerspitze	West Australien	Baron von Mueller Melborne	Geschenk Attest
78.	902/93.	I D. 13192-13194.	Volksgötter.	Amoy, China.	Fr. Kons. Feindel, Amoy.	Attest.
79	938/93	III. E 2896 a-u ferner VIII 3884 I B. 1831-1837.	Ethnographica	Ost-Afrika u. Syrien	Emil Benjamin	Geschenk Attest
80	937/93	III. E 2894/5	Ethnographica	Ost-Afrika	Herr Colmar Schmidt	Geschenk Attest
81	996/93	III. A. 1160-1211 III. C. 5623-5639 III. D. 1611-1622 III. E. 2875-2892 III. F. 1657-1659 VII. A. 75-79, 2929.	Ethnographica	Afrika	Nachlass von Prof. Robert Hartmann	Attest.
82	996/93	IV B. 1974	Ein Paar Klotzschen	Kanada	dgl	dgl.

Laufende Nro.	Acten-Nro.
83	999/
84.	131/9
85	99/9.
86	13/9.
87	13/9.
88.	139/
89.	13/
90	14/9.
91	14/9.
92	12/9

Jahr: 1893

Vierteljahr: October – December

Bemerkungen	Laufende Nro.	Acten-Nro.	Katalog-Nro.	Gegenstand.	Provenienz.	Von wem erworben oder geschenkt?	Bemerkungen.
Geschenk Attest.	83	994/93	VIII ab 3885–6 ab	Vier Typen-Aufnahmen Port. Guinea	Port. Guinea	Dr Traun Hamburg	Geschenk Attest
Geschenk Attest.	84.	1314/93.	I. D. 13195.	Porzellantasse mit émail cloisonné.	Japan.	Fr. Abramowsky in Moskau.	Geschenk. Attest.
Geschenk Attest.	85	996/93	I C 26029 – 26030	1 klēwang und 1 kris	Sumatra und Jawa	Slg. Hartmann	Attest.
Attest.	86	1375/93	I C 26031 bis 26041	jawanische Spielsachen	Malang bei Surabaja	Sanitäts-Rat Dr. Bartels	Geschenk Attest
Geschenk Attest	87	1376/93	I C 26042 und 26043	Zwei Münzen	Niederländisch-Indien	Herr Bankassistent Loechel in Friedenau	Geschenk Attest
Attest.	88.	1399/93.	I. D. 13196–13198.	3 Klangsteine.	China.	Fr. Geh. R. Virchow	Geschenk. Attest.
Geschenk Attest	89.	1326/93.	I. B. 1838 ab.	2 Alraunen.	Syrien.	Fr. Dr. Reinhardt.	Attest.
Geschenk Attest	90	1405/93	I C 26044 bis 26047	Karên-kleider	Tenasserim	Berg-Assessor Dr. Martin in Bonn	Geschenk Attest.
Attest.	91	1412/93	III D 1623	Schild.	Zulu	Dr. Reinhardt	Geschenk Attest.
d.	92	1215/93	III E 2903–2939 III A 132–139.	Ethnographica	Usambara	C. Holst.	Attest.

156.

Jahr: 1893

Vierteljahr:

Laufende Nro.	Acten-Nro.	Katalog-Nro.	Gegenstand.	Provenienz.	Von wem erworben oder geschenkt?	Bemerkungen
93	1204/93.	III E 2940-3035	Ethnographica	Ost-Africa	Deutsches Antisclaverei-Comité. Stadtg Baumann.	Attest. Geschenk
94.	1341/93	IV Ca 18931 bis 18936	Alterthümer	Mexico	Aus der Samml. Dorrmann von Herrn Strebel geschenkt	Attest
95	1458/93	VI 11629 und III E 3036-3038	Ethnographica	Marschall Inseln und Ost-Afrika.	Legationsrat Sonnenschein	Geschenk Attest.
96.	1471/93.	II. 1256-1257	Messer und Ring.	Serbien.	Hr Ob.-Telegr.-Assistent K. Hoffmann.	Geschenk Attest.
97	1461/93	I C 26049	1 Bild, Faḳîre darstellend	Indien	A. v. Schanzenbach	Gekauft Attest
98	1513/93	I C 26050	1 silberne Kanne	Bombay	Hr. G. Gossler	Geschenk Attest
99	1082/93	III E 3039-3065 & 3073-77	Ethnographica	Ost-Afrika	Graf v. Schweinitz	Geschenk Attest
100	1311/93	III C 5640-5692	Ethnographica	Portug. Guinea	Dr. Traun. Hamburg	Geschenk Attest.
101	1505/93	VIII. 3887. 3888	Photographien von Alterthümern	San Salvador Chiriqui	L. Adam	Geschenk Attest
102	878/93	VIII. 3889	Photographie einer Elfenbeinschnitzerei	West Afrika	Director Dr Buchner München	Geschenk Attest

Laufende Nro.	Acten-Nr.
103	89
104	13 / 9
105 vgl. I. 54.93	98
106	13 / 9
107	
108	72
109	72
110	9 / 9
111	13
112.	1

Jahr: 1893

Vierteljahr: October – December

Bemerkungen	Laufende Nro.	Acten-Nro.	Katalog-Nro.	Gegenstand.	Provenienz.	Von wem erworben oder geschenkt?	Bemerkungen.
Attest Geschenk	103	897/93	VIII 3890	Photographien von zum Kaufe angebotenen Gegenständen	Bismarck-Archipel	H. Rolle	Geschenk Attest
Attest	104	1393/93	VI 11643 – 11646 und III E. 3067	Vier alte Schilde aus der Südsee. Ein Halsschmuck aus Urundi	Fidschi Tonga Urundi	Von verschd. Händlern in England durch D. v. Luschan	Attest
Geschenk Attest.	105 vgl. J. 54. 93	988/93	VI 11630 – 11642	Ethnographica	Südsee	Prof. W. Joest	Geschenk Attest.
Geschenk Attest.	106	1389/93	VI 11650-54	Alte Ethnographica	Südsee	Fenton & Sons London	Attest
Gekauft Attest	107		VI 11647-9	Alte Ethnographica	Südsee	Baron Anatole v. Hügel Cambridge	Geschenk Attest
Geschenk Attest	108	722/93	VI 11655/6	Ethnographica	Südsee	Frl. Aewine Wegner Berlin	Geschenk attest
Geschenk Attest	109	721/93.	VI 11657 – 11724 und dt. 11972-11977	Ethnographica	Südsee	Reg. Rath Rose Berlin	Geschenk attest.
Geschenk Attest.	110	988/93	VII C 49	1 Kamm aus Holz	Indien	Prof. Dr Joest	Geschenk Attest
Geschenk Attest	iii	1306/93.	IC 26051-26085.	Theaterkostüme einer Tamil-Truppe zur Festaufführung, z. Schauspiel Çakuntalâvilâsa.	Ceylon.	Deutsches Consulat Colombo. Freudenberg	Attest?
Geschenk Attest	112.	1306/93	VIII 3891 bis 3903.	Photographieen zur Aufführung des Çakuntalâvilâsa.	Ceylon	dito.	Attest.

Ethnologisches Museum
Staatliche Museen zu Berlin
Inv 3
0166
Gefördert durch DFG Deutsche Forschungsgemeinschaft

158.

Jahr: 18 93.

Vierteljahr: Oktober - Dezember.

Laufende Nro.	Acten-Nro.	Katalog-Nro.	Gegenstand.	Provenienz.	Von wem erworben oder geschenkt?	Bemerkungen
113.	1513/93.	VIII 3904 bis 3907.	Photographieen.	Indien Afrika.	Dr. Gossler, Hamburg.	Geschenk Attest.
114	1322/93	III C 5693. 5694	Zwei Messer	Inner-Afrika.	Deloux Brüssel	Attest
115.	1315/93.	I C. 26086- 26087.	Zwei Elu-handschriften Hymnen an Dämonen	Ceylon	H. Vikrama-sinha z. Z. München Ainmillerstr 8/1	Geschenk Attest.
116.	1593/93.	I D. 13199 abz.	3 Pfeile.	Japan.	Fabr. v. Luschan	Geschenk Attest.
117.	1593/93	VIII 3908- 3917.	Ainu-Photographien	Yezo.	Fr. stud. Junker.	Geschenk Attest.
118	1582/93	III E 3078- 3080.	Ethnographica	Afrika	Wassy Laugheld	Geschenk Attest.

Laufende Nro.	Acten-Nr.
1.	3/9
2.	15 /9
3.	41/9
4.	158 /9
5.	15 /9
6	6 /9
7.	157 /9
8	351 /9 vgl I. 35. C
9.	12 /9
10	9/9

Ethnologisches Museum
Staatliche Museen zu Berlin
Inv 3
0167
Gefördert durch DFG Deutsche Forschungsgemeinschaft

Jahr: 1894.

Vierteljahr: Januar. März.

Bemerkungen	Laufende Nro.	Acten-Nro.	Katalog-Nro.	Gegenstand.	Provenienz.	Von wem erworben oder geschenkt?	Bemerkungen.
Geschenk Attest.	1.	3/94.	II. 1258.	Kopftuch.	Archangelsk	Fr. Nikonoff.	Geschenk. Attest.
Attest.	2.	1589/93.	I C 26089	Griff eines javanischen Krisses.	Ind. Archipel	Frau Schanzenbach	Attest
Geschenk Attest.	3.	41/94	III E 3081. 3082	Ohrschmuck.	Ost-Afrika.	Major v. Alten	Geschenk Attest.
Geschenk Attest.	4.	1584/93	III E 3083-3093 I C 26090	Ethnographica 1 Bambuscylinder mit Batakinschrift	Ost-Afrika. Sumatra	Dr. Reinhardt. " "	Attest. ~~Attest.~~
Geschenk Attest.	5.	1584/93	III E 3094	Karawanenhorn	Bagamoyo	Dr. Reinhardt	Geschenk Attest.
Geschenk Attest.	6	60/94.	VIII 3918.	Photographie	Mauritius	K. Möbius.	Geschenk, Attest.
	7.	1577/93.	I. D. 13200.	Gewehr.	Japan.	Fr. Dr. Lüders.	Attest.
	8	351/93 vgl. I. 35. 93.	III. C. 5554-6 und III. E 2821 a-c 2825 ab	Ethnographica	Ost-Afrika West-Afrika	Breitwieser	Attest
	9.	120/94.	I D. 13201. VIII 3919-32	Fötschpfeil. Photographieen.	Japan. Andamanen.	Fr. Dr. Ehlers. v. demselben.	Geschenk. Attest. Attest.
	10	94/94	I B 1839-1856 I D. 15519-21. 40 I A. 2316-23	Ethnographica und Altertümer	Turkistân	Dr. Troll	Geschenk Attest

160.

Jahr: 1894

Vierteljahr: Januar - März.

Laufende Nro.	Acten-Nro.	Katalog-Nro.	Gegenstand.	Provenienz.	Von wem erworben oder geschenkt?	Bemerkungen
11	67/94	VIII 3933 - 3941	Photographien	Ost-Afrika	Graf v. Schweinitz	Geschenk Attest.
12	131/94	III C 5695 - 5703	Fetische	Togo	Dr. P. Grade.	5695 Attest 5696 - 5703 Geschenk Att.
13	1285/93	VI. 11742 - 11771	Ethnographica	N. Seeland	Sir Walter Buller	Geschenk Attest.
14.	169/94	III D. 1626 ab	Dolchmesser	Nord-Basuto. Transvaal.	Sanitätsrat Dr. Bartels	Geschenk Attest.
15	119/94	VIII 3942	Photographie.	Clark Island.	Baron v. Müller Melbourne	Geschenk Attest.
16	171/94	VI 11971	Bruchstück eines Steinbeiles	Port Fairy N. Holland	Derselbe	Geschenk attest
17	1298/93	VI 11772 - 11970	Ethnographica	N. Guinea und unmittelbare Nachbarinseln.	N. Guinea Compagnie (Sammlung Kärnbach)	Attest
18	1599/93	VI. 11725 - 11741 III. D. 1625 ab III. C. 5704 VII. B. 30 abc - 32	Ethnographica	Südsee, Süd-West-Afrika	Provincial-Museum Hannover	Austausch Attest.
19.	1599/93	IV B. 1975	Lanzen	?	dsl.	dsl.
20.	162/94.	I B. 13202. a-l.	11 Haarnadeln aus Fischknochen.	Enoshima, Japan.	Dr. Ehrenreich.	Geschenk Attest.

Laufende Nro.	Acten-Nro.
21	236/94
22.	1035/94
23.	239/94
24.	135/94
25	98/94
26	14/94
27	113/94
28.	35/94
29.	26/94
30.	2/94

Jahr: 1894.

Vierteljahr: Januar-März.

Bemerkungen	Laufende Nro.	Acten-Nro.	Katalog-Nro.	Gegenstand.	Provenienz.	Von wem erworben oder geschenkt?	Bemerkungen.
Geschenk Attest.	21	236/94	VIII 3943-3982	Photographien	Ost-Afrika.	Kolonial-Gesellschaft.	Geschenk. Attest.
5695 Attest 5696-5703 Geschenk Att.	22.	1035/93	III C. 5706-5777	Ethnographica	Yaunde-Station.	Zenker. (S. D. S. 57)	Attest.
Geschenk Attest.	23.	239/94	VI 11978-11991	Ethnographica	Samoa	Herr u. Frau Prof. Martin. Dr. Stapf.	Geschenk. Attest.
Geschenk Attest.	24.	134/94.	IB. 13203-13525. IC 26315-26738. IB. 13573-13582. IB. 13657.	Ethnographica	China & Japan Indien Ind. Archipel	Frl. Dr. Jagor.	Geschenk. Attest.
Geschenk Attest.	25	980/93 245/94	IC 26091 26307 26310-14 (Handschriften)	Ethnographica IC 27496-98.	Indien Âsâm Indochina	H. Ehlers I C 35103-09 III C 298-303 E. N. 2142/07.	Attest gekauft
Geschenk attest	26	149/94 207/94	IC 26308-26309	Waffen	Südindien Nepal	H. Albert von Le Coq.	Geschenk Attest
attest	27	1133/91 216/94	III C 5778-5893	Ethnographica	Oberer Congo.	Dr. H. Meyer, Leipzig (Slg W. Laugheld)	Geschenk. Attest.
Austausch ~~gekauft~~ Attest.	28.	330/94	IB 1857 a-h.	Altertümer aus Afrasiâb (Turkistân)	Central Asien.	Sch. R. Dr. Virchow im Auftrage v. H. Dr. Troll Wien.	Geschenk Attest
dt.	29.	259/94	VIII 3983-3990	Photographien	Ost-Afrika	Hofphotograph Brand, Bayreuth. Samml. Illich	Attest.
Geschenk Attest.	30.	261/94	IV Ca 19038	Wachsfiguren	Mexico	Klinx auf Hamburg	att

Jahr: 1894.

Vierteljahr: Januar – März.

Laufende Nro.	Acten-Nro.	Katalog-Nro.	Gegenstand.	Provenienz.	Von wem erworben oder geschenkt?	Bemerkungen.
31.	370/94.	I C 36432 VIII 3991. I C 26741/58.	Lepsche. Handschrift Photographien. Ethnogr. Samlg	Birma Indien Birma	Geschenk des Dr. Ehrenreich.	Attest.
32.	288/94.	I D 13526–13572.	Bilder.	Japan.	Kunsthandlung R. Wagner, Berlin	Attest.
33.	185/94.	III C 5894–5903	Ethnographica.	Misahöhe. Togoland.	Baumann	Attest.
34.	134/94	I C 26317–26738.	Ethnographica	Indien Indischer Archipel	Dr. Jagor	
35	233/94	III E 3095 – 3284 III F 1660 VII A 143–165	Ethnographica.	Südl. Ost-Afrika. Sudan.	Rud. Franke	Attest.

Laufende Nro.	Acten-Nr.
36	34/9
37	10/9
38.	146/9
39.	44/9
40.	49/9
41	49/9
42	554/9
43	280/9
44.	469/9
45.	59/9

Ethnologisches Museum
Staatliche Museen zu Berlin
Inv 3
0171
Gefördert durch DFG Deutsche Forschungsgemeinschaft

Jahr: 1894.

Vierteljahr: April – Juli

Bemerkungen.	Laufende Nro.	Acten-Nro.	Katalog-Nro.	Gegenstand.	Provenienz.	Von wem erworben oder geschenkt?	Bemerkungen.
Attest.	36	342/94	IC 26739	Angel	Ins. Archipel	Geschenk des H. A. von Le Coq.	Attest
Attest.	37	105/94	IC 26740	Betelkasten	Sumatra	Geschenk des Hr. Dr. Lewin.	Attest
Attest.	38.	1462/93	III E 3285–3342 VIII A 166–171.	Ethnographica	Ost-Afrika	Joseph Rindermann	Attest.
	39.	445/94	IC 24380 a–c	Haarnadel	Indo-china.	Geschenk des H. Rosset	Attest.
Attest.	40.	493/94	IV Ca 19041 – 19049	Altertümer	Zapoteca	Geschenk von Reg. Baumeister M. Guttmann	Attest
	41	492/94	VIII 3992	Photographie	Chile	Geschenk von K. Krinne	Attest
	42	554/94	III C 5904 a–c – 5911. VIII 3993	Ethnographica und 1 Blatt m. Photogr.	Togo-gebiet.	Hauptmann Herold, Coln	Geschenk Attest.
	43	280/94	III C 5912–5915 III D 1627–1629 III A 1212–1215 III G 30 VI 11992–11996	Ethnographica	Afrika und Südsee	Reichsmuseum Leiden	Austausch Attest.
	44.	469/94	III C 5916–5921	Ethnographica	Bikundi	P. Kraatz	Geschenk Attest. (5916 Attest).
	45.	599/94.	VIII 3994 – 4119.	Photographieen nebst Text.	Südsee.	Dr. Finsch,	Attest.

Ethnologisches Museum
Staatliche Museen zu Berlin
Inv 3
0172
Gefördert durch DFG Deutsche Forschungsgemeinschaft

Jahr: 1894.

Vierteljahr: April bis Juli.

Laufende Nro.	Acten-Nro.	Katalog-Nro.	Gegenstand.	Provenienz.	Von wem erworben oder geschenkt?	Bemerkungen
46	605/94	IV B. 1976	Steinmörser	Kansas	Dr. W. J. Hoffmann Washington Geschenk	Attest
47.	662/94.	IC 26808	3 vergiftete Pfeile	Karo-Batak, Sumatra	Geschenk des H. Dr. Lewin	Attest
48.	566/94.	VIII 4120 4131.	Photographieen.	aus der Samml. Rosenberg in Darmstadt.	Prof. Dr. Hein Wien, Geschenk.	Attest.
49.	657/94.	VIII 4132	Photographie	Süd-Afrika	Sanitätsrat Dr. Bartels	Geschenk Attest.
50	358/94	IC 26759-26807.	Sammlung ethnolog. Gegenstände	Sulu Inseln	H. Windrath	Attest.
51.	670/94.	IC 26809	Birm. Manuscript	Hinter Indien	H. G. Eickhoff	Geschenk Attest
52	474/94	IV C a 19050 19060 V A. 11272-11274 VII E. 689-697	Altertümer	Guatemala Ecuador	Gualberto Perez Geschenk	Attest
53	530/94	III C 5922-5932 VII a 172-175	Ethnographica.	Bismarckburg. Togogebiet.	Conradt. S. D. S. 63	Attest.
54.	764/94	VIII 4133-4139	Photographien	Natal.	Prof. W. Joest	Geschenk Attest.
55.	742/94	VIII 4140	Photographie	Xosa, Süd-Afrika	Sanitätsrat Dr. Bartels	Geschenk Attest

Jahr: 1894.

Vierteljahr: April. Juli.

Bemerkungen	Laufende Nro.	Acten-Nro.	Katalog-Nro.	Gegenstand.	Provenienz.	Von wem erworben oder geschenkt?	Bemerkungen.
Attest	56	368/94	III E 3343 – 3350. VII b 96	Ethnographica	Ost-Africa.	Kallenberg Bayreuth	Attest. 3347 – 3350 Geschenk.
Attest	57.	213/94.	I D. 13586 – 13651.	Ethnographica.	Aino-Japan.	Dr. Ehrenreich.	Attest.
Attest.	58	765/94	VI ~~11997~~ 11997	1 Tasche (Netzwerk)	„aus der Nähe des Carpentaria-Golfes"	Baron von Müller	Geschenk Attest.
Geschenk Attest.	59.		V A 11275	Nachbildung des Schiebers Flosses aus der Lagune von Siecha		Mus. f. Völkerkunde Leipzig	Geschenk Attest
Attest.	60.	830/94.	I D. 13652.	Maueranschlag, enthaltend einen Aufruf gegen die Christen.	China.	Hr. Konsistorialrat D. Dalton.	Geschenk Attest.
Geschenk Attest	61.	824/94.	VIII 4141 – 4158.	Photographien.	Süd-Afrika.	Sanitätsrat Dr. Bartels. (Aus der Sammlung des f. Miss. Dir. Dr. Wangemann)	Geschenk Attest.
Attest	62.	838/94	I C 26810. 26983.	Ethnologisches	Indonesien Südsee.	Dr. Bässler	Geschenk. Attest
Attest.			VI 11998 – 12020 ~~11940~~				
Geschenk Attest.							
Geschenk Attest							

Jahr: 1894.

Vierteljahr: Juli – September

Laufende Nro.	Acten-Nro.	Katalog-Nro.	Gegenstand.	Provenienz.	Von wem erworben oder geschenkt?	Bemerkungen	Laufende Nro.	Acten-Nr.
63.	849/94	I D 13653 – 13656	4 Schädeltrichter.	China.	Prof. Braun.	Tauschv. Attest.	72.	5[illegible]/9[illegible]
64.	868/94	IV B 1977	Rituale Testament in Dakota und Gerichtsverhandlungen d. Cheyenne.	N. S. Am.	H. W. T. Hoffmann Washington	Geschenk abgel.	73	86[illegible]/9[illegible]
65.	594/94.	III E 3351. III E 3352 – 3399.	Ethnographica.	Ost-Afrika.	Deutsches Antisklaverei-Comité.	Geschenk Attest.	74.	102/9
66	872/94.	I C 4973 b	Silbernes Turmâ. döschen	Madras Präs.	Geschenk v. H. R. Virchow	Geschenk Attest	75	92/9[illegible]
~~67.~~	~~844/94~~						76	5[illegible]/1[illegible]
67.	875/94	V. A. 11429	Goldfigur	Guimbaya Columbia	Kaufm. Schloss Brothers London.	Attest	77.	8[illegible]/9
68	773/94	I C 26984 27003	Ethnologisches	Lakhnau Indien	Geschenk d. H. Dr. Jagor	Geschenk attest	78.	10/9
69	712/94	I C 27004 27006	Ethnologisches	Sumatra	Geschenk d. H. Meissner	Geschenk Attest	79.	10/9
70.	937/94	IV C a 2 19062 19063	Figürchen aus Jadeit	Mexico	Geschenk Dr. Theo. Stein Darmstadt	Attest	80.	10/9
71.	681/94.	I D. 13658.	Ein Band Farben-Drucke.	Japan.	H. Meissenheimer.	Attest.	81	7/9

Ethnologisches Museum
Staatliche Museen zu Berlin
Inv 3
0175
Gefördert durch DFG Deutsche Forschungsgemeinschaft

Jahr: 1894

Vierteljahr: Juli - September.

Bemerkungen	Laufende Nro.	Acten-Nro.	Katalog-Nro.	Gegenstand.	Provenienz.	Von wem erworben oder geschenkt?	Bemerkungen.
Geschenk. Attest.	72.	511/94.	VIII 4159 60.	Photographieen.	Bali.	Schmitz.	
Geschenk attest	73	862/94	III B 1036-1038	Thongeräte	Marocco.	Generalmajor Rose	Geschenk Attest. ✓
Geschenk Attest.	74.	1021/94.	IV B 1978	Haarschmuck	Pueblo Tesuque (N. Mexico)	Prof. G. Retzius Stockholm	Geschenk attest
Geschenk Attest	75	921/94	III C 5933 I C 27038-68 VIII C 102-106	Ethnographica Stuhl	Kamerun	Sly. Grade	attest ✓
Attest	76	511/94	TC 27007-27037 VIII C 50-100	Ethnographica	Ind. Archipel	F. Schmitz	Attest
Attest	77.	842/94.	III E 3400-3407.	Ethnographica	Deutsch. Ost-Afrika.	Valette, Berlin Lindenstr. 12.	Attest. ✓
Geschenk Attest	78.	1073/94.	VIII 4161-4165. 4813.	Photographieen.	Malâka.	Samml. Vaughan Stevens.	Attest.
Geschenk Attest	79.	1037/94.	III E. 3408-3420.	Ethnographica	Ost-Afrika.	Hauptmann Krüger Gefangk.	Attest. ✓
Attest	80.	1061/94.	III E 3421-3447.	Ethnographica	Ost-Afrika	Major Dr. v. Wissmann Gefangk	Attest. ✓
Attest.	81	726/94	I C 27069 bis 27071	japanische u. chines. Zündholzschachteln und Etiketts gemischt auf	Java	Geschenk des Dr. F. Benecke	Attest

Ethnologisches Museum
Staatliche Museen zu Berlin
Inv 3
0176
Gefördert durch DFG Deutsche Forschungsgemeinschaft

168.

Jahr: 1894

Vierteljahr: Juli – September

Laufende Nro.	Acten-Nro.	Katalog-Nro.	Gegenstand.	Provenienz.	Von wem erworben oder geschenkt?	Bemerkungen
82	iiii/94	IC 27072 a-k	10 kleine Bambus-Kämme	Malâka	Hr. Vaughan-Stevens	Attest
83	1030/94	IC 27073-27077	Zauberstock, Buch, Dosen, Zauberhorn und Dolch aus d. Batakgebiet	Sumatra	Slg der Frau von Oertzen	Attest.
84	820/93	VIII 4166/7	Photographien der bei uns aufgestellten Figuren eines Neu-Seeländers u eines Königs, mit Insignien	Süd-See	Im Hause hergestellt	attest
85.	794/94.	III D 1630-1651.	Ethnographica	Süd-Afrika.	Missions-Director D. Wangemann.	Attest.
86.	2078/94.	III C 5934-5935.	Ethnographica	Kamerun	Hr. Miss. Divaston Kayser' Geschenk.	Attest
87	iii54/94	VIII 4168-4188	Photographien	Formosa	Professor Dr. Joest	Geschenk Attest.
88.	887/94.	I. D. 13659-13693.	Jüte.	China.	H. Schrameier, Konsulatsverwalter in Kanton.	Geschenk. Attest.

Laufende Nro.	Act... Nr...
89	96/9
90	ii.../9.
91	116
92	6.../9.
93	12.../9
94.	12.../1
95.	9.../...
96	110/9
97	ii.../9
98.	12.../1

Ethnologisches Museum
Staatliche Museen zu Berlin
Inv 3
0177
Gefördert durch DFG Deutsche Forschungsgemeinschaft

Jahr: 1894

Vierteljahr: October – December

Bemerkungen	Laufende Nro.	Acten-Nro.	Katalog-Nro.	Gegenstand.	Provenienz.	Von wem erworben oder geschenkt?	Bemerkungen.
Attest	89	964/94	VIII ab 4189/90	Vier Photographien	N. Guinea	C. Günther Berlin	Attest
Attest.	90	1164/94	I C 27078 bis 27082	1 Flinte 1 Tasche 3 Köcher	Formosa und Borneo.	Professor Dr. Joest	Geschenk Attest
attest	91	1164/94	VI ~~11941~~ 12021.	Bruchstück einer Holzschnitzerei	N. Guinea	"	"
Attest.	92	662/93		Altertümer Siehe 12/96 i 35/96	Birma	Dr. Noetling	Geschenk Attest
Attest	93	1232/94	VIII 4191. a–h	Photographien	Mitla	Prof. Joest	Geschenk Attest
Geschenk Attest.	94.	1224/94	IV C a 2 19064	Thonkopf	? ? (Mexico)	Oscar Petersen Millstadt (Kärnten)	Geschenk Attest.
Geschenk Attest.	95.	927/94.	II 1257.	Armbrust für den Walfischfang.	Norwegen.	Museum in Bergen.	Attest.
	96	1103/94	IV B. 1980–2000 VIII 4192	Steingegenstände, Bilderschriften, Photographie	U. S. America	Dr. W. J. Hoffmann Washington	Geschenk Attest.
	97	1188/94	I C 27083–27086	2 Masken, 2 Waffen	Sumatra	Aus d. Austausch mit dem Bremer Museum	Attest
	98.	1279/93.	II 1260 a–d	4 Figuren, Wotjäken, Typen.	Wotjäken	Fr. Nikonoff	Attest Geschenk.

170.

Jahr: 1894

Vierteljahr: October - December

Laufende Nro.	Acten-Nro.	Katalog-Nro.	Gegenstand.	Provenienz.	Von wem erworben oder geschenkt?	Bemerkungen
99	1088/94	VIII 4193/4	1. Photogr. einer Pygmäen Frau (und einer Lonngo Negerin) 2. Licht~~[illegible]~~ druck, mit Stücken aus einer ethnogr. Sammlung	Afrika	R. Visser in Düsseldorf	Geschenk Attest
100	1297/94	VIII 4195 VIII 4196	2 Photographien: Eskimo Gruppe und Sultansgräber	Grönland Atjeh	Dr. Däuber (Wäubler?)	Geschenk Attest.
101	1300/94	IV B. 2001	Spindel	Siena N.M.	Stevenson ~~[illegible]~~ legit Frl. Lemoxe donavit.	Attest
102.	965/94	IB. 13694 -13875	Chinesische Volksgötter	Amoy.	Fr. Kaufm. Feindel, Amoy.	Attest.
103	1231/94	VI. 12022	Tanzgürtel	(angebl.) Fidschi-Inseln	Stud. jur. Erich Tappe	Geschenk Attest
104	82/94	III E 3448-3452	Ethnographica	Ost-Afrika	Dr. Stuhlmann, Dar es Salaam	Attest.
105	441/94	III E 3453-3649 VII A 178-205	Ethnographica	Usaramo, Ost-Afrika	Dr. Stuhlmann, Dar es Salaam	Attest.
106	667/94	III E 3650-3651 III E 4149-4152	Helm und Blasebalg, Nackenstützen, Messer	Ost-Afrika	Dr Stuhlmann Dar es Salaam	Attest.
107	1138/94	III E 3652-3668	Ethnographica	Ost-Afrika	Frau Wwe Straesser Berlin	Attest.
108	1265/94	III E 3669-3691 VII A 206-211	Ethnographica	Ost-Afrika	Frau Wwe Straesser Berlin	Attest.

Laufende Nro.	Acten-Nr.
109	129 / 9
110	95 / 94
111	98 / 9
112	12 / 1
113	77 / 1
114.	112 / 9
115	13
116	91
117	13 / 6
118	3 / 10

Jahr: 1894.

Vierteljahr: October – December.

Bemerkungen	Laufende Nro.	Acten-Nro.	Katalog-Nro.	Gegenstand.	Provenienz.	Von wem erworben oder geschenkt?	Bemerkungen.
Geschenk Attest	109	1290/94	V A. 11433 11434	Altertheimer	Columbien	de Nueda ~~Lugt Bohn~~ Barcelona ~~Hanseneser~~ ~~Geschenk~~	~~Geschenk~~ Attest.
Geschenk Attest.	110	956/94.	IV C^a 19065 – 19325	Altertheimer	Mexiko	Konsul Stein Oaxaca Geschenk	Geschenk Attest
Attest	111	983/94.	V A. 11435 – 11439	Altertheimer	Peru	Austausch mit d. Städt. Museum Bremen	Attest
Attest.	112	1298/94	IV C^a 19336 – 19372 19420	Schädel u. Gerbbleigarben u. Altertheimer	Coahuila Mistequilla	Geschenk von Hermann Strebel	Geschenk Attest
Geschenk Attest	113	779/94	III F 1661 – 1756.	Ethnographica	West Sudan	Deutsches Kamerun Comité! (v. Hechtritz u. Dr. Passarge).	Attest.
Attest.	114.	1123/94	V C. 1188 – 1203 VIII. 4197	Ethnographica u. Photographien	Argent. Chaco	Merkwitz Geschenk	Geschenk Attest
Attest.	115	1318/94	III F 1757 – 1761	Ethnographica	ob. Benuë	Dr. Passarge	Geschenk Attest.
Attest.	116	918/94	III C 5936-5956. VII A 212-217	Ethnographica	Kamerun-Gebiet.	Dr. E. Zintgraff.	Geschenk Attest.
Attest.	117	1397/94	IV B. 2002	Lederwaffe	Dakota	Ob. Postassistent G. Rothe	Attest
Attest.	118	320/94 1085/94	IV C^a 19373 – 19391	Gypsabgüsse	Centr. Amerika	Columbian Museum Chicago	Attest

Jahr: 1894

Vierteljahr: Oktober-December.

Laufende Nro.	Acten-Nro.	Katalog-Nro.	Gegenstand.	Provenienz.	Von wem erworben oder geschenkt?	Bemerkungen
119	1188/94	III C 5957–5963. VI 12023–12033	Ethnographica	West-Afrika. Südsee.	Austausch mit d. Städt. Museum zu Bremen	Attest.
120	1184/94	III C 5964–5969 a-d.	Speere, Löffel, Korb.	Kamerun	W. Bessert-Nettelbeck Berlin	Geschenk Attest
121	1246/94	III D 1652–1663	Ethnographica	Süd-Afrika	Frl. L. Michaelis Spandau	Attest.
122	1233/94	III D 1664–1667	Speere und Stäbe.	Süd-Afrika.	Frau Wwe Hähnisch Berlin	Attest.
123	1394/94.	IV C a 19392–19399	moderne Ethnographien und Alterthümer	Chiapas u. Guatemala	Dr. Sapper Gessens	Geschenk Attest
124.	434/94	IV C a 19400–19419	Alterthümer (Nachträge)	Mexico	Strebel	Attest
125	1007/94 1100/94	IV A 7011–7062	Ethnographien	Ostgrönland	II. dänische Expedition 1892	Attest
126	1400/94	I C 27087 ab	Lumbah-Faser	Landak, Borneo	Prof. Selenka Erlangen	Geschenk Attest
127	1484/94	IV A. 7063–7096	Ethnographien	Grabfunde Westgrönland	Dr. Erich v. Drigalski	Geschenk Attest
128	514/94	III E 3692–3734. III D 1668–1671 VII A 218–245	Ethnographica	Nyassa See und deutsch-SW-Afrika	Deutsches Antisklaverei-Comité.	Attest

Jahr: 1894.

Vierteljahr: October – December.

Bemerkungen	Laufende Nro.	Acten-Nro.	Katalog-Nro.	Gegenstand.	Provenienz.	Von wem erworben oder geschenkt?	Bemerkungen.
Attest.	129	1492/94	IV Ca 19421 – 19429	Alterthümer	Guatemala u. Honduras	E. P. Dieseldorff	Geschenk Attest
Geschenk Attest	130	1503/94	IV A. 7097	Steinpfeilspitzen	Grönland	Dr. med. Andresen Sommerstedt	Von der prähist. Abtheilung überwiesen. Attest
Attest.	131	1348/94	III C 5970 – 5972	Kleidungsstücke und Schmuck	Togo-Gebiet.	Reichspost-museum	Tausch ~~Geschenk~~ Attest.
Attest.	132	1085/92	V A. 11440 – 11479	Alterthümer	Ancon, Perú.	Dr. Reiss	Geschenk Attest.
Geschenk Attest	133	1526/94	~~IV B.~~ V B. 4132	Thürschloß	Surinam	Prof. Foest	Geschenk attest
Attest	134	1432/94	IV Cba 19430	Abguß einer Feuersteinspitze	Belize	Bryce-Wright	Attest
Attest	135	1041/94	IV B. 2003–2014 VII. E. 698–705	Steinspitzen und prähistorische Steinbruch abfälle	N. Am.	Holmes U. S. Nat. Museum	Attest
Geschenk Attest	136	1556/94	V A. 11588 – 11589.	Alterthümer	Venezuela	Karl Plock	Geschenk Attest
Geschenk Attest							
Attest							

174.

Jahr: 1895.

Vierteljahr: Januar-März.

Laufende Nro.	Acten-Nro.	Katalog-Nro.	Gegenstand.	Provenienz.	Von wem erworben oder geschenkt?	Bemerkungen.
1.	1506/94.	ist III.B. 1039 ab. I B. 1858. a, b.	Musikinstrument mit Bogen.	„Arabien" Umgebung von Timbuktu	Max Freiherr von Oppenheim Geschenk	Attest
2.	1540/94	VI 12034-36	Schurz Tasche Holzfigur	Pelew Inseln	Colmar Schmidt (Tannert legit)	Geschenk Attest
3.	1341/94.	VIII. 4198-4204.	Photographien	Indien	Steiner Photograph	Attest
4.	422/94	IC 27088 27276	Sammlung ethnograph. u. cultus Gegenstand.	Malâka	Prof. Vaughan Stevens	Attest
5.	1312/94	IC 27276 27280	Steinbeile 1 Musikinstr.	Malâka	H. Vaughan Stevens	Attest
6	1551/95 1442/94.	IC 27282 27285 27287-27421, 27432-37; 31008-31011	Steinbeile Altertümer v. Pagan	Birma	Dr. Noetling	Attest
7.	56/95	IC 27286	Lampe f. Añjana	Indien	Jagor (Nachtrag)	Attest
8	43/95	VIII 4205-7	Photographien	West Afrika	R. Visser	Geschenk Attest
9	1515/94	III.E. 3735-38	Ethnographien	Ost Afrika	Waarenhaus für Armee und Marine „Beute"	Ankauf Attest
10.	511/94.	VIII 4208-9.	Photographieen	Indien.	für Fr. Dr. Schmitz 6 Blatt angefertigt, davon 2 zurückbehalten.	Attest

Laufende Nro.	Acten-Nro.
11.	
12	1150
13	14
14.	8
15	2
16.	16
17.	16
18	26
19.	8
20	2

Jahr: 1895

Vierteljahr: Januar-März.

Bemerkungen	Laufende Nro.	Acten-Nro.	Katalog-Nro.	Gegenstand.	Provenienz.	Von wem erworben oder geschenkt?	Bemerkungen.
Attest	11.		VIII 4210 – 4213.	Photographieen.	Indien.	Copien nach Originalen Dr. Bässler im Besitz v. hergestellt.	Attest.
Geschenk Attest	12	1150/94	III. E. 3789 – 3802. VII. A. 247 S. 280/i	Ethnographica, zwei Schädel	Ost Afrika	Stuhlmann	S. d. S. 75. Attest.
Attest	13	1488/94	III E 3803 – 3831	Ethnographica	Ost-Afrika.	Leutnant R. Böhmer	Geschenk Attest.
Attest	14.	882/94.	VI 12037 – 12342.	Ethnographica.	Shortland-Inseln.	C. Ribbe, Radebeul b/Dresden.	Attest.
Attest	15	29/95	V A. 11590 – 11634	Alterthümer	Anson	Lt. z. S. Gehlig	Geschenk Attest
Attest	16.	162/95.	IV. 13876 – 13878. VII C 107 – 112.	Ethnographica.	Indien. und Ainusamin Korea.	Prof. Joest Ohnschenk.	Attest.
Attest	17.	162/95	V B 4133 III. A. 1219	Ihm Schüssel Schleuder	Surinam Ober Aegypten	" "	Geschenk Attest "
Geschenk Attest	18	262/95	III D 1672	Schnupftabaksdose	Süd-Afrika	Rektor. P. Bellardi	Geschenk Attest.
Ankauf Attest	19.	88/95.	II, 1261.	Ledergürtel.	Tirol.	Fr. Steidel.	Attest.
Attest	20	242/95	VII C 113 – 115	Ethnologica	Nederl. Indien	H. Beyfuss Geschenk	Attest.

176.

Jahr: 1895.

Vierteljahr: Januar-März

Laufende Nro.	Acten-Nro.	Katalog-Nro.	Gegenstand.	Provenienz.	Von wem erworben oder geschenkt?	Bemerkungen.
21.	326/95	I D. 1387 g.	Lanze.	angeblich Chines.	Fr. V. Wegener hier.	Attest. Geschenk.
22.	352/95.	VIII 4214–4249	Reproductionen nach Photographien	Oceanien	Dr. Bässler	Attest. Geschenk
23	1289/94	S. 282/3	Schädel angeblich von Guanchen	Sta Cruz Teneriffa	Gen. Consul Hahn Schenagucia	Attest Geschenk
24	981/94	III E 3833–3895 III C 5973 III A 1216–1218 VII A 248–253 III E 4021.	Ethnographica	Ost und Central-Afrika	Freiherr v. Bülow	Attest.
25	222/95	III C 5974–5980	Thongeräte und Sklavenfesseln	Hinterland von Togo	G. A. Krause	Geschenk Attest.
26	221/95	III D 1673–1684	Ethnographica	Deutsch-SW-Afrika	Baron E. v. Uchtritz	Geschenk Attest.

Laufende Nro.	Acten-Nro.
27	111/9
28	34/9
29	12/9
30	4/9
31	4/9
32	29
33	139
34	47
35	15
36	4

Jahr: 1895

Vierteljahr: April — Juni.

Bemerkungen	Laufende Nro.	Acten-Nro.	Katalog-Nro.	Gegenstand.	Provenienz.	Von wem erworben oder geschenkt?	Bemerkungen.
Attest. Geschenk	27	iii/95	I C 27422 u. 27423	2 verzierte Bambus-Stücke, wahrscheinlich Kalkbehälter	angebl. aus Mindanao	Prof. Joest	Geschenk Attest
Attest. Geschenk	28	348/95	I C 27424	Palmblattmanuscript (tamil)	Indien	Hr. A. Schlegel	Geschenk Attest
Attest Geschenk	29	120/95	I C 27425 – 27427 VIII 4250	2 Proben von Ananasfasern „jusi" 1 Probe v. Manilahanf 1 Photographie	Philippinen	Hr. Grupe	Geschenk Attest
Attest.	30	429/95	I C 27428	Frauenfigur aus Holz	Katungan Borneo	Frau Professor Selenka	Geschenk Attest
Geschenk Attest.	31	446/95	IV C a 19431	Skelettheile	Coyote. Coahuila	Strebel	Geschenk Attest
Geschenk Attest.	32	294/95	III E 3896–3911	Ethnographica	Ost-Afrika	Leutnant d. R. L. Meyer	Attest. ✓
	33	1395/94	III E 3912–3918	Bootmodelle	Mrima-küste, Ost-Afrika	K. Dragoman Dr. Neuhaus	Geschenk Attest. ✓
	34	473/95	IV C a 19432 – 19448	Altertümer	Guatemala	Erwin P. Dieseldorff	Geschenk Attest
	35	151/95	VI 12343–12358 I D. 14324–14326 I C 27430–31.	Ethnographica.	Südsee ~~Philippinen~~, Japan Philippinen	Herr Helgenberger (von der Talwit. Gesellschaft)	Theilweise Geschenk Attest.
	36	475/95	VI 12359 ab	Halsschmuck	Südsee	Baron von Müller Melbourne	Geschenk Attest.

178.

Jahr: 1895

Vierteljahr: April – Juni

Laufende Nro.	Acten-Nro.	Katalog-Nro.	Gegenstand.	Provenienz.	Von wem erworben oder geschenkt?	Bemerkungen.
37	357/95	VI. 12360–66 VII. B. 97.	Ethnographica	Südsee	Herr L. Thamm	Attest.
38.	452/95	III C 5981–5989. VIII 4251	Fetische, Messer & Scheiden, Photographie	Bali Mbomu	Dr. Zintgraff	Geschenk Attest.
39	505/93.	VI 12367	Hausmodell Kuschai	Südsee	Dr. O. Finsch	Attest
40.	1036/94	VIII 4252 bis 4297	Photographien	Südsee	Parkinson	Geschenk Attest
41	102/95	VIII 4298–4301	Photographien	Togo	Aus dem Nachlass von Hauptm. Kling, überwiesen durch Prof. v. Bandtelmann	Attest
42	342/95	III E 3919–3981 III C 5990–5991	Ethnographica	Ost und Central-Afrika	Lt. Graf von Götzen	Geschenk Attest.
43	1284/94	III E 3982	Fellschurz	Ukerewe	Pr. Lt. Werther	Geschenk Attest.
44.	573/95	III C 5992–5998	Ethnographica	Togo-gebiet	E. Baumann, Misahöhe	Attest.
45.	502/95	I A. 2279.	Pulz.	Kamtschatka	Frau E. Luther Stettin.	Attest.
46.	1362/94	II. 1262.	Reinschlauder.	Europa.	Fr. Wagner München.	Attest.

Jahr: 1895

Vierteljahr: April – Juni

Bemerkungen	Laufende Nro.	Acten-Nro.	Katalog-Nro.	Gegenstand.	Provenienz.	Von wem erworben oder geschenkt?	Bemerkungen.
Attest.	47.	432/95	III E 3983–4020.	Amulette und Gefässe.	SW-Madagascar (Mahafali)	Dr. Voeltzkow	Attest.
Geschenk Attest.	48	1168/94	VIII 4302 – 4351	Photographien von Rindenzeugen.	Südsee	H. Oldland	Attest
Attest	49.	1382/94.	I D. 13880–14269.	Chines. Götterfiguren	Schanghai.	Dr. Franke.	Attest.
Geschenk Attest	50.	625/95	III E 4022	Schemel	Nyassa-gebiet.	Kais. Gouverneur Major. Dr. v. Wissmann	Geschenk Attest.
Attest	51.	594/95	IV Ca 20531 – 20544	Altertümer und moderne Ethnographien aus ~~Guat~~	Guatemala und Chiapas	Dr. Sapper	Geschenk. Attest.
Geschenk Attest.	52	121/95	V A. 11637 11638	Schnitzereien	Kloster Cajamarca	(Georg Hübner) Prof Schneider Dresden	Attest
Geschenk Attest.	53	471/95	III C 5999–6003	Ethnographica	Fan	Oelert (Sammler Abel)	Attest.
Attest.	54	632/95	III C 6004–6007	Ethnographica	Fan	Oelert	Geschenk Attest.
Attest.	55	648/95	S. 284–301	Schädel	Canarische Inseln	Dr Hans Meyer	Geschenk Attest
Attest.	56	600/95 600.	III. C. 6009–6019 VII A 254–258	Ethnographica	Kamerun	Dr F. Plehn Lubochin bei Dritschmin West Pr.	Geschenk. Attest.

180.

Jahr: 1895

Vierteljahr: April – Juni

Laufende Nro.	Acten-Nro.	Katalog-Nro.	Gegenstand.	Provenienz.	Von wem erworben oder geschenkt?	Bemerkungen.
57.	1172/93.	I D. 14270 – 14271.	2 Götterfiguren (Probesendung).	Schanghai.	Fr. Dr. Franke	Attest.
58.	1083/92.	I D. 14272 – 14275.	4 Götterfiguren (Probesendung).	Schanghai.	Fr. Dr. Franke	Attest.
59.	385/95.	I D. 14276 – 14315.	Buntdrucke.	Japan.	Fr. K. Tamai.	Attest.
60	667/95	III. E 4023 und III. C. 6008	Ethnographica (Trinkhorn & Halsschmuck)	Baluba & Konde	Gouverneur von Wissmann	Geschenk Attest
61.	380/95.	I. D. 14317.	Kamichimo.	Japan.	Dr. Harada † überreicht von Prof. Lange.	Geschenk Attest.
62.	582/95.	I D. 14316 a–h.	8 Kriegs-Bilderbogen.	Japan.	Gaube.	Geschenk. Attest.
63	661/95	III C 6101–6127 VII A 260–263	Ethnographica	~~Jaunde~~ Bali	Dr. Zintgraff	Geschenk
64.	698/95	I. D. 14318 abc.	3 Hefte Buntdrucke.	Japan.	Fr. Tamai.	Attest.
65.	699/95.	I D. 14319 – 14323.	5 Blatt Buntdruckbilder.	Japan.	Rex & Co.	Attest.
66.	855/95	V A. 11639	Eine Knotenschnur	Peru	(Dr. Gaffron Lima) Moritz Enax	Attest Geschenk

Jahr: 1895.

Vierteljahr: April – Juni.

Laufende Nro.	Acten-Nro.	Katalog-Nro.	Gegenstand.	Provenienz.	Von wem erworben oder geschenkt?	Bemerkungen.
67.	686/95.	II. 1263.	Pinzette mit Ohrlöffel	Europa	Anthropol. Gesellsch.	Geschenk. Attest.

Bemerkungen:
Attest.
Attest.
Attest.
Geschenk
Attest
Geschenk
Attest.
Geschenk
Attest.
Geschenk
Attest.
Attest.
Attest.
Attest
Geschenk

03

Jahr: 1895.

Vierteljahr: Juli-September.

Laufende Nro.	Acten-Nro.	Katalog-Nro.	Gegenstand.	Provenienz.	Von wem erworben oder geschenkt?	Bemerkungen.
68.	878/95	I D. 14327 ab	2 Wilderbogen	Japan.	Hr. G. K. Bastian	Attest. Geschenk.
69.	894/95.	I D. 14328 – 14333.	5 Prospekte von jap. Zeitschriften und 1 Holzfächer.	Japan.	Hr. K. Tamai.	Attest. Geschenk.
70	833/95	III. B 1040	Handmühle	Marokko	Dr. Jannasch	Geschenk. Attest
71.	681/95 843/95 und 962/95	VI. 12489 – 12539. VI. 12541/2 und VII. B 97–101	Ethnographica	Südsee	Dr. Steinbach	Geschenk
72.	373/95	VI 12369 bis 12428	Ethnographica	Südsee	Naturalienhändler H. Ribbe	Attest
73.	1484/93 (750/93)	IV Ca 18931 bis 19003. 19449 bis 20530. 20545 bis ~~20942~~ 20945 u. 21002	Altertümer	Mexiko	H. Strebel	Attest
74.	1484/93	IV Ca 20946 bis 21001.	Altertümer	Mexiko	H. Strebel	Geschenk Attest.
75.	613/95.	I D. 14334 abc	3 Hefte jap. Druck.	Japan.	Hr. Tamai.	Attest.
76.	356/95	I D. 14335.	Pagode aus Elfenbein.	China.	Hr. G. K. Virchow.	Geschenk. Attest.

Laufende Nro.	Acten-Nr.
77.	951/9
78.	86/95
79	58/
80	97/
81	560/
82	83
83.	10/
84.	8
85.	10
86.	10/

Jahr: 1895.

Vierteljahr: Juli – September.

Bemerkungen	Laufende Nro.	Acten-Nro.	Katalog-Nro.	Gegenstand.	Provenienz.	Von wem erworben oder geschenkt?	Bemerkungen.
Attest. Geschenk	77.	951/95.	I D. 14336 – 14338.	2 Bde Buntdruck u. ein Makimono.	Japan.	Hr Tamai.	Attest.
Attest. Geschenk	78.	861/95	III. D 1685	Kopfschmuck aus Straussenfedern	Maschona-Land	Lt. a. D. Hermann Mörchke Gutsbesitzer in Pietersburg. Transvaal	Geschenk Attest
Geschenk attest	79	588/95	I C 27429	Elfenbeindose	Ceylon	Frau Kinder de Camarecq	Attest
Geschenk	80	973/95	I D. 14339 – 14351. I C 27472	Musikinstrumente, Tätowirs-Apparat	Kanton. Japan.	Hr Prof. Joest.	Geschenk. Attest.
Attest	81	560/95	III C 6020–6030	Ethnographica	West-Afrika	H. Rolle Emdenerstr 4	Attest.
Attest	82	836/95	III C. 6031. 32. III E. 4024. 25 III D. 1686. VI. 12540.	Ethnographica	Afrika.	H. Rolle, Emdenerstr 4	Attest.
	83.	1004/95.	I. D. 14352.	„The Map of the Nagasaki Ken."	Japan.	Hr K. Tamai.	Geschenk. Attest.
Geschenk Attest.	84.	845/95	V A 11640	Kreisrunde Kupferplatte mit Jaguarkopf	Prov. Manabi Ecuador	Th. Hanke	Attest
Attest.	85.	1012/95.	I. D. 14353 abc	Hokusai, 100 Ansichten des Fuji-yama.	Japan	Hr Kunne	Geschenk Attest.
Geschenk. Attest.	86.	1003/95.	I D. 14354 – 14355.	Unterkleider aus Papier.	Japan.	Hr Prof. Joest.	Geschenk. Attest.

Jahr: 1895.

Vierteljahr: Juli – September.

Laufende Nro.	Acten-Nro.	Katalog-Nro.	Gegenstand.	Provenienz.	Von wem erworben oder geschenkt?	Bemerkungen.
87	864/95	V A. 11641	goldene Ring- rinne Bombilla	Colombien	von Leonhard	Attsp
88	958/95	V C. 1204 – 1221	Silberschmuck	Amerika	Biel	Attsp
89	573/95 627/95	III C 6033 – ~~6093~~ 6100 6128.	Ethnographica	Togo	E. Baumann Misahohe	Attest.
90	615/95	III E 4026 – 4070	Ethnographica	Ost-Afrika	Dr. Kuhlmann und 5 Schenkgeber (Trapp, v. Rechenberg, v. Gravert, Steuber, Schwesinger)	Attest, z. T. Geschenk Attest.
91.	1030/95	I D'. 14356 – 14357.	Buntdrucke 3 Bde.	Japan.	Fr Tamai.	Attest.
92.	387/95	I D'. 14359 – 14502.	Malereien.	Japan.	Rentz & Cz.	Attest.
93.	1058/95	I D. 14358.	Buntdrucke 1 Kasten.	Japan.	Grube.	Geschenk Attest.
94.	1054/95.	I D. 14503.	№ 7 des jap. illustr. Blatt: „The Sun“	Japan.	Fr Tamai.	Geschenk Attest.
95.	1038/95.	I C 27438 – 27456.	Ethnographica.	Indonesien.	Consul v. Langen	Geschenk, Ankauf.
96.	642/95 842/95	III E 4071 – 4079	Musikinstrumente und Schmuckstücke	Deutsch-Ostafrika	Fr. Pabel Düsseldorf	Attest.

Laufende Nro.	Act. Nr.
97	10
98	44
99	85.
100	99
101	94
102.	9
103	9
104	10
105	11
106.	6 8 10 11 14

Ethnologisches Museum
Staatliche Museen zu Berlin
Inv 3
0193
Gefördert durch DFG Deutsche Forschungsgemeinschaft

Jahr: 1895

Vierteljahr: Juli – September

Bemerkungen	Laufende Nro.	Acten-Nro.	Katalog-Nro.	Gegenstand.	Provenienz.	Von wem erworben oder geschenkt?	Bemerkungen.
Attest	97	1084/95	IV Ca 21003	Räuchergefäß	México	Reg. Baumeister Plock	Geschenk Attest
Attest	98	440/95	III D 1687–1708	Ethnographica	NO-Transvaal	H. Militz	Attest.
Attest.	99	852/95	III E 4080–4084	Masken & Puppen	Mikindani	S. D. S. 83. Dr. Stuhlmann	Attest.
Attest, z. T. Geschenk Attest.	100	998/95	III E 4085–4089	Speere	Ost-Afrika	† Bezirksamtschreiber Kleine	Geschenk Attest.
Attest.	101	943/95	VI 12543 und 12544 a–c	Drache, Webstuhl und Zugehör	Zaluit und Karolinen	Dr. Steinbach und Landeshauptmann des Schutzgebietes der Marshall Inseln	Geschenk und Contract Attest
Attest	102.	931/95	IC 27457–27471.	Ethnologica und Sculpturen Indo China.	Indo China	Bing in Paris aus Hg. Lemire	Attest
Geschenk Attest.	103	960/95	IV A. 7098	Wappengefäß	Tsimsian	Umlauff	Attest
Geschenk Attest.	104	1085/95	III E 4090	Giftbecher (Achatina)	Kilima Ndscharo	Prof. Dr. Volkens	Geschenk Attest.
Geschenk, Attest.	105	1163/95	IV Ca 21004 – 21103 21013	Alterthümer	Tehuantepec	Reg. Baumeister Gutmann	Geschenk Attest
Attest.	106.	649/93, 888a/93, 1032a/93, 1152a/93, 1464a/93	1621/93, 516/94, 1411/94, 112/95	V A. 11276–11324, 11325–11428, 11430–11432, 11480–11587, 11635–11636, 11642–11922 Alterthümer u. moderne Ethnographien; V C. 1222–1743 S. 752–764	Argentinien Bolivien	Dr. Uhle	Attest

Jahr: 1895.

Vierteljahr: Juli – September.

Laufende Nro.	Acten-Nro.	Katalog-Nro.	Gegenstand.	Provenienz.	Von wem erworben oder geschenkt?	Bemerkungen	Laufende Nro.	Acten-Nro.
107	670/95	V A. 11923 – 11938	Altertümer	Peru	Dr. E. W. Middendorf	Geschenk Attest	116.	126/
108	1218/95	IV C^a 21015	Steinernes Hieroglyphenbrand	Menché Tinamit	Alfred P. Maudslay	Geschenk Attest.	117	123/
109	1219/95	V H 11939 – 11945.	Ethnographica	Chiriguanos	W. Schnorr. (Tarija, Bolivien)	Attest.	118	129
110	1093/95	V C. 1744 – 1746	"	Mocobí	W. Pinsdorf	Attest.	119	57
111.	869/95	III D. 1709–1788 VII A 264–270	Ethnographica	Süd-Afrika	L. Conradt, Rehoboth	Geschenk Attest.	120	
112.	1214/95.	I D. 14504^ab	Frauenschuhe	Canton	Fr. C. Harder. Berlin.	Geschenk Attest.	121	12
113.	1052/95.	I D. 14538 – 14540	3 japanische Buntdrucke.	Japan.	Harrassowitz Leipzig	Attest.	122	97/9
114.	1125/95	III E 4091.92 III D 1789	Kaffeekanne, Linienblatt; Schnupfflöffel	Ost- und Süd-Afrika	Dr. K. Reinhardt Dragoman	Attest.	123	10/9
115.	1272/95.	I D. 14505 – 14537. 14541. VI 12641–3	Ethnographica.	Korea, Japan, China. Südsee	Fr. D. Jagor.	Geschenk Attest.	124.	13/9
							125	84/95

Jahr: 1895.

Vierteljahr: October – December.

Bemerkungen	Laufende Nro.	Acten-Nro.	Katalog-Nro.	Gegenstand.	Provenienz.	Von wem erworben oder geschenkt?	Bemerkungen.
Geschenk Attest	116.	1265/95	I D. 14542.	Bootsmodell	Kanton	Fr. Dr. Schrameier	Geschenk Attest.
Geschenk Attest.	117	1239/95	III E 4093–4122.	Ethnographica	Deutsch-Ostafrika.	Leutnant Glauning	Geschenk Attest.
Attest.	118	1292/95	S. 302/304	Schädel	Ostafrika	Vorschlag des Dr. Lent	Überwiesen vom Museum f. Naturkunde Attest
Attest.	119	573/95	S. 305/306	"	Westafrika	Ernst Dr. Baumann	Geschenk Attest
Geschenk Attest.	120		IC 27499	Musikinstrument der Ôrang Mĕntĕra	Malâka	Dr. Jagor	Geschenk Attest
Geschenk Attest.	121	1201/95	IC 27500–27503	Siamesische Münzen und Bücher	Siam	Geschenk des Dr. Frankfurter	Geschenk Attest
Attest.	122	971/95	IC 27504	Sarg der Batak	Sumatra	Austausch mit dem Museum in Bremen	Attest
Attest.	123	1016/95	VB 4134 a.b. VA 11946–11960.	Ethnographica	Oberer Amazonas	Gekauft von Alb. Schulz	Attest
Geschenk Attest.	124.	1315/95.	VIII 4352–4358.	Photographien	Indisch. Archipel u. Korea.	Dr. A. Baessler Geschenk.	Attest.
	125	848/95	IV B 2015–2028	Schamanen-Artikel	Minnesota Wisconsin	Dr. W. J. Hoffmann	Geschenk Attest.

Jahr: 1895

Vierteljahr: Oktober - December.

Laufende Nro.	Acten-Nro.	Katalog-Nro.	Gegenstand.	Provenienz.	Von wem erworben oder geschenkt?	Bemerkungen.
126.	1296/95	I D. 14543.	Kakemono.	Japan.	f. Colmar Schmidt fils.	Gebührt. Attest.
127.	1183/95 1240/95	III C 6129-6133. III 12644-7	Ethnographica	West-Afrika Spitzel	H. Rolle Emdenerstr. 4	Attest.
128	505/95	IV A 7099	Phonographische Cylinder	Nordwest-Amerika	Dr. Boas	Geschenk Attest
129.	1377/95.	VIII 4359.	Photographie, (im Hause angefertigt)	Mexico.	L'Guillaume, Verneuil l'Etange.	Attest.
130.	1410/95.	VIII 4360.	Photographien.	Persien.	Dr. Frank, Beirut.	Attest.
131.	1126/95	VIII 4361-4370	Photographien	Ost-Afrika	Maler Franke Moabit.	Geschenk Attest.
132	1416/95	III d 1790 a-c	Drei Armbänder	Süd-Afrika	Juwelier Hugo Eisenach	Geschenk Attest.
133.	1417/95	III E 4123-4137	Ethnographica	Ost-Afrika	Prof. Dr. G. Voelkens	Geschenk Attest.
134	1513/95.	S. 307	Gipsabguss der Schädeldecken von Pithec. erectus Dubois	Java	Dr Eugen Dubois	Geschenk Attest
135	1325/95	III C 6134-6174.	Ethnographica	West-Afrika	G. Zenker	Geschenk Attest.

Laufende Nro.	Act Nr
136	144
137	13
138	15
139	13
140.	15
141	2
142.	12
143	11
144	15
145	16

Ethnologisches Museum
Staatliche Museen zu Berlin
Inv 3
0197
Gefördert durch DFG Deutsche Forschungsgemeinschaft

Jahr: 1895

Vierteljahr: October – December

Bemerkungen	Laufende Nro.	Acten-Nro.	Katalog-Nro.	Gegenstand.	Provenienz.	Von wem erworben oder geschenkt?	Bemerkungen.
Geschenk Attest	136	1444/95	III. E. 4138	Schalendeckel chines. Porcellan	Lamu	Frau Consul Vohsen	Geschenk attest
Attest.	137	1394/95	III. E. 4139-45	Chinesische Porcellan Gef. / Ohrpflock / Indisches Thongefäss / Geschnitzte Holzflasche	Dar-es-salâm / Massai, Rudolf See / Dar es salâm / Gemäli	Fr Stuhlmann	Geschenk attest
Geschenk Attest	138	1500/95	III. E 4146	Kopfbedeckung	Mrima	Fr Stuhlmann	Geschenk attest.
Attest.	139	1393/95	III. E 4147	Terracotta. Figur	Magdischu (Magadoxa)	Caesar Wegener	Geschenk attest
Attest	140.	1588/95	IC 27505. VII. C 116	Ethnographica	Indonesien	Dr. Jagor	Geschenk Attest.
Geschenk Attest.	141	291/95	IC 27506	Bronce gefass	Himâlaya Länder	Dr. Ehrenreich	Geschenk. Attest
Geschenk Attest.	142.	1255/94 (94)	IC 27507	Trai-Pûm Handschrift	Siam	H. Gerini	Attest
Geschenk Attest.	143	1179/95	IC 27638. IC 27508-27512	Ethnographica	Birma	H. Dr. Noetling	Geschenk Attest
Geschenk Attest	144	1571/95	IC 27513	Proben von Etiquetten f. Birma		H. Gadamer	Geschenk Attest
Geschenk Attest.	145	1611/95	III. E 4226.27.	Zwei ~~[illegible]~~ kleine Teller, einer aus chines. Porcellan, einer in Vorderasiatischer Technik.	Ost-Afrika	Zolldirector Hohmann	Geschenk Attest

Jahr: 1895

Vierteljahr: October - December

Laufende Nro.	Acten-Nro.	Katalog-Nro.	Gegenstand.	Provenienz.	Von wem erworben oder geschenkt?	Bemerkungen
146	1610/95	VIII 4703-4715	Photographien	Dar-es-salâm	Reg. Baum. Klinghölz	Geschenk Attest
147	1446/95	VI 12572/3	Keule Oelfass	Neu Seeland	Dr Hans Meyer	Geschenk attest
148	1316/95	VI 12574	Muschelbeil	Malvelan, Marshall Inseln	Stabsarzt Dr Steinbach	Geschenk attest
149	1375/95	VIII 4701	Photographie	Salomo-Gruppe	Herr Albert J. Voigt	Geschenk Attest
150	1362/95	III. C. 6160 6218 IIIA 271-290	Ethnographica	West Afrika	Lieut. d. R. Klose	Geschenk Attest.
151	1490/95	III. C. 6145 6147	Zwei Oelskizzen	West-Afrika	G. Zenker	Geschenk Attest.
152.	1615/95.	VIII 4371.	Photographie	Natal	Prof. Focol.	Geschenk Attest.
153	1561/95	VA 11961-11964	Altertümer	Perú	M. Vojs-Hausam	Attest.
154	1273/95	VC 1747-1918.	Ethnographica	Chaco	J. Bohls	Attest.
155.	1600/95.	VIII 4372-4516.	Photographien	Sumatra	E. Benjamin	Geschenk Attest.

Laufende Nro.	Act Nr
156	148
157.	815
158.	128
159	126
160.	114
161	163
162.	164
163	125
164	152
165	143

Ethnologisches Museum
Staatliche Museen zu Berlin
Inv 3
0199
Gefördert durch DFG Deutsche Forschungsgemeinschaft

Jahr: 1895

Vierteljahr: October – December

Bemerkungen	Laufende Nro.	Acten-Nro.	Katalog-Nro.	Gegenstand.	Provenienz.	Von wem erworben oder geschenkt?	Bemerkungen.
Geschenk Attest	156	1482/95	VI 12569 – 12640 III C 6219 I D. 14545–14561	Ethnographica "	Südsee Afrika China u. Japan	v. Uckermann Capt. z. S. a. D.	✓
Geschenk attest	157.	815/95	III C 6145	Filaria loa	Congo français	Visser Düsseldorf.	Geschenk Attest. ✓
Geschenk attest	158.	1280/95	III C 6148–6156. 6232.	Ethnographica	West-Afrika	Dr. Zintgraff.	Geschenk Attest ✓
Geschenk Attest	159	1204/95	III C 6157–6159.	Schemel, Blasebalg, Kappe.	Togo-gebiet.	E. Baumann	Attest ✓
Geschenk Attest.	[illegible] 160.	1142/95.	I D. 14562–14582 IC 27630–35. VIII 4517–4536 4546–4547.	Ethnographica u. Photographien.	China	Hirth.	Geschenk, Attest.
Geschenk Attest.	161	1637/95	III E 4148.	Maria-Theresiathaler	N. NO. & O. Afrika.	Consul Vohsen	Geschenk Attest. ✓
Geschenk Attest.	162.	1665/95	I D. 14583.	Bronze.	Japan.	Ägypt. Abth.	Attest.
Attest.	163	1242/95	VI. (12553–57) 12553–57 12564. 12567 12569/70	Ethnographica	Südsee	W. D. Webster	Attest
Attest.	164	1529/95	VI 12545–52 12558–63 12565/6/68 12571	"	"	"	"
Geschenk Attest.	165	1459/95	III E 4153 – 4182	Ethnographica	Ost-Afrika	Mletzko	Attest. ✓

192.

Jahr: 1895

Vierteljahr: October – December

Laufende Nro.	Acten-Nro.	Katalog-Nro.	Gegenstand.	Provenienz.	Von wem erworben oder geschenkt?	Bemerkungen
166	1569/95	VI 12648/9	Ethnographica	Osterinsel	Capt. Schneider	Ankauf Attest
167	1579/95	VI 12650–55 VII. B. 102/3	Ethnographica	a. Südsee b. vgl. unten sub 171.	Wittwe Leybold	Ankauf Attest
168	1702/95	III C 6220–6230.	Mörser & Amulette	Togo	Reichspostmuseum. Sammler Tel. Ass. Kraft.	Überwiesen vom Reichspostmus. Attest.
169.	1701/95	III E 4183–4185	Axt, Keule, Mbusi.	Deutsch-Ostafrika.	Kolonial. Wohlthätigkeits-bazar im Kol. heim	Attest.
170.	1668/95	III C 6231.	Musikinstrument	Kamerun	Reg.-Ass. Frhr. v. Oppenheim	Geschenk Attest.
171	1579/95	VIII 4537. VC 1919–1936	Photographie. Ethnographica	Chile	Wwe Leybold Augsburg	Ankauf Attest

Laufende Nro.	Acten-Nro.
1.	127/9
2	45/
3.	13
4	12
5.	13
6	6
7.	2
8.	2
9	12
10.	

Jahr: 1896

Vierteljahr: Januar–März.

Bemerkungen.	Laufende Nro.	Acten-Nro.	Katalog-Nro.	Gegenstand.	Provenienz.	Von wem erworben oder geschenkt?	Bemerkungen.
Ankauf Attest	1.	1273/95.	VIII 4537–4545.	Photographieen	Chaco.	J. Bohls.	Attest.
Ankauf Attest	2	45/96	III D 1791.	Thongefäss.	Süd-Afrika	V. d. prachist. Abteilg überwiesen Slg Morensky.	Attest.
Überwiesen vom Reichspostmus. Attest.	3.	1353/95	VI 12656–12702	Ethnographica	Südsee	Museum Umlauff	Ankauf Attest
Attest.	4	1241/95.	IC 27514–27629.	Ethnographica	Lampong Distr.; Bali Java	H. Hengst und Aeckerlin	Geschenk Attest.
Geschenk Attest.	5.	1390/92	IC 27636	Gudscharâtî Eintragebuch	Indien	H. Fölsch, Friedland	Geschenk Attest
Ankauf Attest	6	60/96	IC 27637	Pfeifen aus Prompenh	Hinterindien	H. Dr. Jagor	Geschenk Attest.
	7.	27/96.	I. A. 2280–2312. VIII, 4548–4601. VIII. 4814–15.	Ethnographica u. Photographien	Sibirien.	Fr Ostrowskich	Attest. (darunter einige Geschenke.) Geschenke sind T A 2306a–e – 2312 (1–16)
	8.	27/96.	II, 1264–1266.	Ethnographica	Lappen.	Fr Popow, durch Frn Ostrowskich übergeben.	Attest. Geschenk.
	9	122/96	IC 27726	Ein Schloss	Bengalen (Rântschî)	Herr Dr. Grundemann Mörz b. Belzig	Attest Geschenk
	10.	563/95	IC 27727	Ein Manuscript Volkstypen	Südindien	H. J. C. Comerzienrat Gilka	Attest Geschenk

Jahr: 1896.

Vierteljahr: Januar - März.

Laufende Nro.	Acten-Nro.	Katalog-Nro.	Gegenstand.	Provenienz.	Von wem erworben oder geschenkt?	Bemerkungen.
11.	487/95.	IC 27639-27721; 27473-27495.	Ethnologica Molukken	Molukken	H. Palm Siemssen	Attest Geschenk
12.	662/93.	IC 29722-25.	Altertümer IC 29241-29266. 29357 = 29363 29784 - 29859 - 29944 IC 30521 - 30533 - 35609	Birma.	H. Hosting	Attest Geschenk
13.	23/96.	III C 6233-6276.	Gewichte f. Goldstaub	Aschanti	Dr. H. Gruner	Geschenk Attest.
14.	121/96	VB 4135-4140	Prähistor. Steingerät	Brasilien	Ernst Vahl	Geschenk Attest
15	1728/95	IV Ca. 21016 IV Ca. 21386	Gypsabguss Bronzeabguss eines Steinwerkz.	México	Dr. Peñafiel	Geschenk Attest
16	1659/95	VC 1937-2252	Ethnologica	Patagonien Feuerland	Jos. Th. Mallmann	Attest
17.	83/96.	III G 4186-4225 III E 4229-4232.	Ethnographica	Ost-Afrika.	Stabsarzt Dr. Mauckiewitz	Geschenk Attest
18	40/96.	III A 1220 VII A 291.	Totenbrod, Pfeilspitze.	Ägypten. Sudan.	Kaufmann E. Gehricke.	Geschenk Attest.
19.	113/96.	III C 6277.	Musikinstrument.	Banyang	Leg. Rot Rose.	Geschenk Attest.
20.	142/96	III C 6278.	Götzenfigur.	Bakoko.	Lt. Dominik.	Geschenk Attest.

Laufende Nro.	Act Nr
21.	20
22.	168
23.	17
24.	14
25.	23
26	17
27	16
28	3
29.	2
30.	3

Ethnologisches Museum
Staatliche Museen zu Berlin
Inv 3
0203
Gefördert durch DFG Deutsche Forschungsgemeinschaft

Jahr: 1896.

Vierteljahr: Januar – März

Bemerkungen.	Laufende Nro.	Acten-Nro.	Katalog-Nro.	Gegenstand.	Provenienz.	Von wem erworben oder geschenkt?	Bemerkungen.
Attest Geschenk	21.	204/96	III C 6279–6285.	Ethnographica	West-Afrika	Dr. Zintgraff.	Geschenk Attest.
Attest Geschenk	22.	168/96.	III A 1221–1229.	Ethnographica	Nubien	V. d. ägypt. Abt. d. Neuen Mus. überwiesen	Attest.
Geschenk Attest.	23.	173/96	III E 4228.	Samen von Telfairia pedata	Mrima.	Prof. Volkens	Geschenk Attest.
Geschenk Attest	24.	149/96.	I C 27728–27730.	Ethnologica.	Indisch. Archipel u. Ceylon	v. Schmiele Nachlaß.	Attest.
Geschenk Attest	25.	235/96.	I C 27731–27740.	Ethnologica.	Indien.	Joh. Gerlach, Berlin.	Attest.
Attest	26	174/96	VA a.b. 11965	Goldmaske & Goldband	Perú	F. Witting Hamburg.	Attest
Geschenk Attest.	27	106/96	IV Ca 21017–21033	Thon-Altertümer	México. Honduras	Pfannenberg Göttingen	Attest.
Geschenk Attest.	28	313/96	V C 2253	Wurfkugeln	Uruguay	Jaime Buela Carmelo – Baurat G. Tolkmitt-Montevideo	Geschenk Attest
Geschenk Attest.	29.	287/96		Abgüsse anthropolog. Typen	Indien etc.	Hg. Schlagintweit	Attest.
Geschenk Attest.	30.	374/96.	II.	Armbrust.	Europa.	Hr Dr Bässler.	Geschenk. Attest.

196.

Jahr: 1896

Vierteljahr: Januar März

Laufende Nro.	Acten-Nro.	Katalog-Nro.	Gegenstand.	Provenienz.	Von wem erworben oder geschenkt?	Bemerkungen.
31	1119/95	III C 6287-6308 III E 4233-35. VI B 104-8 VII 2703-12907 12939/13107. 13113/4.	Ethnographica	Westafrika Ostafrika. Neu Caledonien	Museum Umlauff	Kauf
32	1685/95	VI. 12914	Klopfer für Pandanusblätter aus Trivacna	Ailing laplap (Marshall Inseln)	Hagen-Steinbach	Attest
33	84/96	VI 12915/6	Ethnographica	Oceanien	Hering Berlin	Geschenk Attest
34.	375/96	IC 27741	Holzfigur	Philippinen	Dr. Joest	Geschenk Attest
35.	322/96	IC 26062 26066 30874	Buddhafiguren	Birma	H. Noetling	Geschenk Attest.

Laufende Nro.	Act Nr
36	37
37.	136 9
38	14
39	13
40 identisch mit 89.	302
41	71
42	95
43	697
44	17
45	291

Jahr: 1896.

Vierteljahr: April — Juni

Bemerkungen.	Laufende Nro.	Acten-Nro.	Katalog-Nro.	Gegenstand.	Provenienz.	Von wem erworben oder geschenkt?	Bemerkungen.
Kauf	36 ±	375/96	III. C. 6286	Holzfigur	Loango	Prof. Joest	Geschenk Attest
Attest	37.	1360/95	S. 340 bis S. 373 und VII. A. 292 bis 322 a-k	Gipsabgüsse	Ost Afrika	Dr. Stuhlmann	Attest
Geschenk Attest	38 ±	149/96	VI 13012-13093 VII B. 119-127	Ethnographica	Südsee	Frl. Martha Schmiele	Geschenk
Geschenk Attest	39	1312/95	VI 13584-14263.	Ethnographica	Salomon Inseln	Ribbe	Attest.
Geschenk Attest	40 identisch mit 89.	302/96	III E. 4370 - 4399. VII A 337-340.	Ethnographica	Ost-Afrika	Dr. Neuhaus Oberlehrer	Attest
	41	71/96	VI 12940 - 64	Ethnographica	Neu Guinea	Legationsrath Rose	Geschenk
	42	952/95	S. 308	Schädel eines Indianers	Manáos Brasilien	N. H. Witt	Geschenk
	43	697/95	S. 310 — 335	26 Schädel von Tenerife	Canarische Inseln	Dr Hans Meyer	Geschenk
	44	171/96	S. 309	Büste von Werner von Siemens		Frau Geheimrath v. Siemens	Geschenk
	45	291/96	VIII 4702.	Photographie einer Kaffern	S. Afrika	Baron von Müller Melbourne	Geschenk Attest

Zu Interim: Bis hieher in den Quartalsbericht Jänner-März aufgenommen

198.

Jahr: 1896

Vierteljahr: April – Juni

Laufende Nro.	Acten-Nro.	Katalog-Nro.	Gegenstand.	Provenienz.	Von wem erworben oder geschenkt?	Bemerkungen.
46	356/96	S. 374 III C 6309 – 6324	Ethnographica und ein Schädel	West afrika	G. Zenker	Attest.
47	732/95	VI 12917/8	Hüttenmodell Keule	Samoa Fidschi	F. Marquardt, Führer der Samoaertruppe	Geschenk Attest
48	198/96	VI 12925-38	Ethnographica	Dr. N. Guinea	Webster	Kauf u. Tausch.
	89/96	VI 12919-24	"	Torresstr.		
49.	443/96	I C 27750 I C 27763-68 I. C 27844 – 27847.	Thongefäße. Modelle. Kultfiguren Handschrift	Siam	Rzg. Rath Windmüller	Geschenk Attest
50.	285/96 404/96 266/96.	VIII 4608 = 4644 4656 VIII 4602 – 4607.	Photographien, nebst Negativen.	Indien.	Ehlers.	assert.
51	720/94	I C 27848 – 27880	Ethnologisches Semang	Malâka	V. Stevens	Attest
52	1089/94	I C 27742 – 27749; 27751-62; 27769/27843	Ethnologisches Orang Djünkun	Malâka	V. Stevens	Attest
53	168/95	VI 12965-12996 VII 109-115	Ethnographica	Deutsche Schutzgeb. i. Südsee	Dr. med Müller, Ohrdruf	Kauf Attest
54	509/96	IV Ca 21044/5	Thongefäße	Nicaragua	Dr. M. Brenning Charlottenburg, 9I Herderstr.	Geschenk Attest
55	343/96	VI 12997-13008 VII B 116-18	Ethnographica	Südsee	Frau Verwalter Leitzbach, Lehe	Kauf

Jahr: 1896

Vierteljahr: April - Juni.

Laufende Nro.	Acten-Nro.	Katalog-Nro.	Gegenstand.	Provenienz.	Von wem erworben oder geschenkt?	Bemerkungen.
~~53.~~ Siehe 49	/96	IC 27750 27763-27768.	Modelle Frames. Paste	Java Siam	H. Geh R. Windmüller	Geschenk Attest.
56.	301 /96	IC 17881- 27936. und VI. 13044-99	Ethnographisches aus den Molukken	Indo. nesien und N. Guinea	H. Baron v. Hoevell	Geschenk Attest.
57	318 /96	VI 13009- 13011	1 Korb u. 2 Kämme	Samoa J.	Dr. Reinecke Schmalz b. Breslau	Geschenk Attest
58.	560 /96.	VIII 4657 -4660.	Photographien.	Frankreich - Kolonien u. Peking.	Prof. Leipziger	Geschenk Attest.
59	582 /96	VA 11966/7	Gewänder	Peru	Tausch mit Florenz (Prof. Giglioli)	Attest.
60	494/ 96	III C 6325	Zauberinstrument	West-Afrika	P. Hardinger	Geschenk Attest. V
61.	229/ 96	III C 6326.	Thonfetisch.	Togo	Lt. d. R. Klose	Geschenk Attest. V
62	1294/ 94	III. E. 4236 bis 4251	Gipsabgüsse von Ornamenten	Ost-Afrika	Regierungs baumeister Kleinschmidt	Geschenk attest. V
63.		VIII 4661 -4666.	Photographieen.	Indien.	Von Hans aufgenommen von Photograph Günther.	
64.	522/96	VI 13100 und 13101	Ethnographica	Südsee	Baron Ferd. v. Mueller (Physiologic museum of Melbourne)	Geschenk attest

Ethnologisches Museum
Staatliche Museen zu Berlin
Inv 3
0208
Gefördert durch DFG Deutsche Forschungsgemeinschaft

Jahr: 1896

Vierteljahr: April - Juni:

Laufende Nro.	Acten-Nro.	Katalog-Nro.	Gegenstand.	Provenienz.	Von wem erworben oder geschenkt?	Bemerkungen.
65	483/96	IV Ca 21047-56	Altertümer	Guatemala	Geschenk d. Hr. Dr. P. Schellhas Steinan/Od.	
66	"	IV Ca 21057-60	"	"	Geschenk d. Herren Dr. Schellhas & Dr. Diesdorff (Coban)	
67.	593/96. 614/96	IC 27937-27941	Ethnographisches Ethnographica IB 3130/3139	Pandshâb Vorderindien	Geschenk des H. Baron v. Oppenheim	Attest
68.	696/96	IC 27942	Emaillirte Schale	Siam	Dr. Berendt	Attest
69.	372/96	IC 27943/44	Zwei Kupferrelifs Indischen	Indien	H. Reuter, Weimar	Attest.
70.	181/96	III E 4254-4317 VIII 4667.68.	Ethnographica und Photographien	Madagascar	Dr. A. Voeltzkow.	Attest.
71	611/96	III C a-u 6327	Anhängsel aus Gold.	Aschanti	Generalconsul Jordelt, Hamburg	Attest.
72	738/96	VIII 4669-4691	Photographien	Togo	Lt. d. R. Klose	Geschenk Attest.
73	256/96	VI 13102	Boot.	Hatty I. Marquesas	Thiel: W. J. Webster	Gesch. Attest
		VI 13103	Keule			Gesch.
74	490/96	VI 13104-13106	Ethnographica	Br. N. Guinea		Kauf.

Jahr: 1896

Vierteljahr: April – Juni

Laufende Nro.	Acten-Nro.	Katalog-Nro.	Gegenstand.	Provenienz.	Von wem erworben oder geschenkt?	Bemerkungen.
75	685/96	VI 13108 -13111	Ethnographica (Schild a 3 Theile)	Deutsch N. Guinea	D. Frauenverein f. Krankenpflege i. d. Colonien	Ankauf Attest
76.	771/96.	VIII 4692 -4695.	Photographieen.	Mexico.	Le Coq. (Slg. Becker).	Attest.
77	69/96	S. 375	Gipsabguss eines Dinka	Dinka-Gesellschaft bei Cartum	Bildhauer Bernardin	Attest
78	790/96	S. 376 III A 1234	Schädel Deckelkorb	Oase Siwa	Hermann Burchardt	Geschenk Attest
79	779/96	S. 377	Schädel	Muskoki oder Creek. Indianer Oklahoma	(~~Okla~~) Dr W. J. Hoffmann Washington.	Geschenk Attest.
80.	726/96	S. 378 – 380 IC 28075	Drei Schädel 1 Schwert.	378/9 China 380 Br. N. Borneo	Dr Pagel	Attest
81.	761/96	VIII a-d 4696	Vier Photographien von Aschanti-Goldgewichten	Aschanti Hamburg.	Max Priester	Attest
82	597/96	III C 6328 – 6330.	Ein Kleidungsstück und zwei Bündel mit Handschriften	Togo	v. Carnap-Quernheimb	Geschenk Attest

Jahr: 1896.

Vierteljahr: Juli – September.

Laufende Nro.	Acten-Nro.	Katalog-Nro.	Gegenstand.	Provenienz.	Von wem erworben oder geschenkt?	Bemerkungen.
83 s. 132.	614/96 593/96	III. E. 4252/3 VII A 323. III. B 1041/1077	Ost-Afrika Ethnographica	Ost-Afrika Tunis Tripolis Marokko	Baron v. Oppenheim	Geschenk Attest
84	385/96	VI 13112 – 13118	Steingeräthe	Neu Seeland	Gizylidi	Austausch Attest
85	1667/96	VIII 4697 – 4700	Photographien	Samoa	Marquardt	Attest
86.	161/96.	I C 27945 – 28074.	Ethnographica.	Assam.	C. Dowding.	Attest.
87.	555/96.	III E 4400-4406	Ethnographica	Ost-Afrika	Leutnant R. Böhmer	Geschenk Attest.
88.	705/96	III E 4318 – 4369. VII A 324-336. III E 4407-9.	Ethnographica.	Ost-Afrika.	Ingenieur J. Friedrich	Geschenk Attest.
89.	302/96	III E 4370-4399. VII A 337-340.	Ethnographica	Ost-Afrika.	Dr Neuhaus. Oberlehrer	Attest.
90.	26/96	III E 4410 – 4411.	Schild und Speer	Ost-Afrika.	Hptm. Schweitzer (Emins Nachlass).	Geschenk Attest.
91	819/96	I C 28076	Poreka Fahne	Mohikkeli	Geschenk des H. Baron v. Hoevell	Geschenk Attest
92	743/96	III E 4412 – 22.	Ethnographica	Ost-Afrika.	Lieutenant von Grawert.	Geschenk Attest.

N.B. bis hierher von Gustav Buchner

Laufende Nro.	Acten-Nro.
93.	78
94.	85
95	85
96	78
97	72
98.	90
99	87
100.	53
101.	69
102.	1

Jahr: 1896

Vierteljahr: Juli-September

Bemerkungen.	Laufende Nro.	Acten-Nro.	Katalog-Nro.	Gegenstand.	Provenienz.	Von wem erworben oder geschenkt?	Bemerkungen.
Geschenk Attest	93.	784/96	III E 4423-4425	Drei Matten	Ost-Afrika.	Antelmann Kol. Ausstellg.	Attest.
Austausch Attest	94.	858/96	III E 4426.	Schild.	Ost-Afrika (Wahehe)	Dr. Weule.	Geschenk Attest.
Attest	95	857/96	VI 13119	Kopfputz	Neu Britannien	Ein Neu Britannier aus der Ausstellung in Treptow	Geschenk
Attest.	96	780/96	VIII 4716/17 ab III B. 1078/79	Photographien, ~~Ein Tischchen~~ ein Tischchen, angebl. aus Tripolis, und ein nordwest afrik. Teppich	N.W. Afrika	Legat der Frau Generalin Quedenfeldt	Attest
Geschenk Attest.	97	727/96	VI 13120-13141	Ethnographica	N. Guinea	W. D. Webster	Kauf.
Geschenk Attest.	98.	900/96	I C 28094	Illuminirtes Manuscript.	Siam.	Geschenk des Herrn P. Rickmers.	Geschenk Attest.
Attest.	99	879/96	III. C. 6331	Fetisch	Togo	Antelmann Col. Ausstellung	Kauf (10 m) Attest
Geschenk Attest.	100.	539/96.	I D. 14584-15438. 15522-27.	Bilder.	Peking, China.	Fr Corder.	Attest.
Geschenk Attest	101.	694/95.	I D. 15439.	Daibutsu.	Osaka, Japan.	Fr Bing	Attest.
Geschenk Attest.	102.	12/96	I. D. 15440.	Fahne.	Korea.	H. Saenger. Hamburg.	Attest.

Jahr: 1896.

Vierteljahr: Juli-September.

Laufende Nro.	Acten-Nro.	Katalog-Nro.	Gegenstand.	Provenienz.	Von wem erworben oder geschenkt?	Bemerkungen.
103.	95/96.	I. D. 15441.	Matte.	Ainu.	Prof. Foest.	Geschenk. Attest.
104.	448/96.	I. D. 15442.	Glückschwein als Sparbüchse.	China.	Fr. Dr. Fagor.	Geschenk. Attest.
105.	515/95.	I. D. 15443 1-87.	Tudsoku-Gwahō f. 1-87.	Japan.	R. Wagner.	Attest.
106.	1333/95.	I. D. 15444.	Boot.	China.	Fr. Kgtltut Arenhohl.	Geschenk. Attest.
107.	345/96.	I. D. 15445-15446.	Kindermasken.	China.	Frau Geh. R. Virchow.	Geschenk. Attest.
108.	567/96.	I. D. 15447-15475.	Ainu-Skizzen.	Japan.	R. Wagner.	Attest.
109.	249/96.	I. D. 15476-15478.	2 Armbrüste u. 1 Kugelbogen.	China.	Fr. Dr. Forke, Schanghai.	Attest.
110.	1150/96.	I. D. 15480 ab.	2 Siegel.	China.	Fr. Klapper.	Attest.
111.	408/95.	I D 18270-22111	Sammlung von Nußblättern.	Japan.	† Fabrikdirektor Richter, vermittelt durch: Fr. Rudert.	Attest.
112.	1638/95.	I. A. 2313-2315.	1 Pelzrock und 2 Lederröcke.	Kamtschatka.	Fr. Nitsche.	Attest.

Jahr: 1896

Vierteljahr: Juli – September

Bemerkungen.	Laufende Nro.	Acten-Nro.	Katalog-Nro.	Gegenstand.	Provenienz.	Von wem erworben oder geschenkt?	Bemerkungen.
Geschenk. Attest.	113.	240/96.	I. D. 15481 – 15483.	Cultusfiguren.	Japan.	Schmitz & Co.	Attest.
Geschenk. Attest.	114.	347/96.	I. D. 15484 – 15517.	Menuki's.	Japan.	Fr. Rudert.	Attest.
Attest.	115.	~~[illegible]~~ 476/95	~~[illegible]~~ I. D. 15518	~~[illegible]~~ Porzellanfigur.	~~[illegible]~~ Japan	~~[illegible]~~ Fr. Pächter.	Geschenk. Attest.
Geschenk. Attest.	116.	365/96.	I. D. 15528 – 15529.	2 Hefte mit Buntdruckbildern.	Japan.	Fr. G. K. Grempler.	Geschenk. Attest.
Geschenk. Attest.	117.	1625/95.	I. D. 15530 – 15535.	Lama-Anzug.	Peking.	Graf Keyserling.	Attest.
Attest.	118	838/96	VI 13142 – 13156	Ethnographica	N. Guinea	gekauft von C. W. Pleyte. Firma Brill Leiden.	VI 13153/4 Gesch. das andere Kauf.
Attest.	119	102/96	III E 4428 – ~~[illegible]~~ 4442	Ethnographica	Ost-Afrika.	Leutnant Glauning	Geschenk Attest ✓
Attest.	120	845/96	VI 13162	Fächer	Jaluit, Marshall Ins.	Prof. A. Engler	Geschenk Attest
Attest.	121	689/96	S 381/388	acht Schädel	Tehuelchen vom Rio negro	C. Zedlitz-Neyrach	Attest.
Attest.	122	815/95 [illegible] vgl. I. 157/95	VIII 4718 – 4726	Photographien	West Afrika	Nach Negativen von R. Visser im Hause hergestellt	Attest. ✓

206.

Jahr: 1896

Vierteljahr: Juli – September

Laufende Nro.	Acten-Nro.	Katalog-Nro.	Gegenstand.	Provenienz.	Von wem erworben oder geschenkt?	Bemerkungen.
123	749/96	VC 2254/5	Fächer und Korbschale	Chile	Fr. de Braulien Steglitz	Attest
124	477/96	IV B 2029 -2118	Pueblo Pottery	Tule Rosa Cañon Neumexico	Henry Wales Ridgewood NJ.	Kauf & Geschenk Attest
125	503/96	IV Ca 21061/3	Steinjoche	Mexiko	Fl. Kleist Wendisch-Tychow Pommern	Attest
126	835/96	VA 11968/9 1-34	Fingerringe Trachtenaguarde	Quito	Ww. Amtsger. Rs. Vossberg, Breslau Matthiasstr. 12 I.	Attest
127	727/96	IV A 7100	Geschnitzter Kamm	N.W. Küste v. N. Amerika	W. D. Webster Oxford House Bicester Oxon Engld.	Attest
128	689/96	VC 2256-2290	Prachtstr. Steingerät, 1 Span. Degen griff	Rio Negro, Argentinien	C. Zedlitz-Neukirch Buenos Aires	Attest
129	859/96	VA 11970	Goldblech: Tierfigur.	Titicaca-Insel	Uhle, Smlg. (Rocha Nr. 7.)	Attest
130	576/94	VA 11971/4	Goldschmuck	Bolivien	Uhle, Smlg. a. Carangas (Nr. 6-9)	Attest.
131.	1009/96	III C 6333-39. VII A. 341.42	Ethnographica	Togo	Lt. d. R. Klose	Geschenk Attest.
132 S 83.	593/96 614/96	III E 4252.53. III A 1230-33 III A 323. III B. 1041-77 1080.81	Ethnographica	Afrika	Frhr. v. Oppenheim	Geschenk Attest.

Laufende Nro.	Act Nr
133	675 & 100
134	9
135	19
136	112

Ethnologisches Museum
Staatliche Museen zu Berlin
Inv 3
0215
Gefördert durch DFG Deutsche Forschungsgemeinschaft

Jahr: 1896.

Vierteljahr: Juli - September

Bemerkungen.	Laufende Nro.	Acten-Nro.	Katalog-Nro.	Gegenstand.	Provenienz.	Von wem erworben oder geschenkt?	Bemerkungen.
Attest	133	675/96 & 1001/96	III A a-e 1235 III E a-m 4443	Steingeräte	Ägypten & Somalild	Seton Karr in Wimbledon	Austausch Attest.
Kauf & Geschenk Attest	134	9 88/96	I C 28095	Gypsabguss	Ali Masdjid Khaiber-Pass	Orvz. bei Dr Forst	Attest.
Attest	135	195/96	VI 13167	Aquarellskizze eines tactowirten Samoaners.	(Panoptikum) Samoa	Fresenius fet	Attest
Attest	136	1122/96	VI 13168	Facsimile eines Ruder. Modelles	Manihiki	Custos Heger d.d.	Geschenk Attest
Attest							
Attest							
Attest							
Attest.							
Geschenk Attest.							
Geschenk Attest.							

Jahr: 1896

Vierteljahr: October - December

Laufende Nro.	Acten-Nro.	Katalog-Nro.	Gegenstand.	Provenienz.	Von wem erworben oder geschenkt?	Bemerkungen.
137	1154/96	VI 13169	Nasenflöte.	N Britannien	Kaufmann, Manager d. Schwarzen in d. Kolonialausst.	Gesch. Attest
138	905/96.	III C 6340-6348.	Ethnographica	Congo français.	R. Visser, Cayo, Congo français.	Geschenk. Attest.
139.	892/96	III E 4444-4543.	Ethnographica.	Deutsch Ostafrika.	Hauptmann Langheld.	Attest.
140	972/96.	III E 4544-4574.	Ethnographica	Deutsch-Ostafrika.	Sergeant Richter.	Attest.
141.	937/96.	VIII 4727-4732.	Photographieen.	Indien.	Ges. Rath Bastian Geschenk.	Attest
142.	1005/96.	I C 29400-29426.	Ethnographica.	Siam.	W. Freye, Dissen, (Hannover).	Attest.
143.	870/96.	I C 29427.	15 kupferne Stempelpatronen „Gemmen".	Belgaum.	Massolles, Belgaum.	Attest
144.	995/96. 1432/96	I C 29428-29467. 29267-96, 29298-29314, 31182-84.	Ethnographica.	Bali.	Ges. R. Bastian Geschenk.	Attest
145	739/96	IV C^a 21064/7	Altertümer	Spanisch Honduras	Erich Witt-Kugel	Attest
146.	956/96.	II. 1268 ~~1283~~.	Ethnographica	Island.	Fr Schmidt.	Attest.

Jahr: 1896.

Vierteljahr: October – December.

Bemerkungen.	Laufende Nro.	Acten-Nro.	Katalog-Nro.	Gegenstand.	Provenienz.	Von wem erworben oder geschenkt?	Bemerkungen.
Gesch. Attest	147.	956/96.	VIII 4733–4738.	Photographieen. (vgl. Inv. No: 146.)	Faeroerne und Island.	C. Schmidt, Berlin	Attest.
Geschenk. Attest.	148.	551/91.	I. B. 1859–1865. II 1284.	Ethnographica.	Centralasien u. europ. Rußland.	Hr. Gen.-Consul Bartels.	Geschenk. Attest.
Attest.	149.	0	VIII 4739–4806.	Photographieen.	Indisch. Archipel und Neu-Guinea	Aus alten Beständen.	
Attest.	150.	344/96.	II. 1285–1290.	Schmuckstücke schwäbischer Volkstracht.	Schwaben.	Frau M. Schwabe hier.	Geschenk. Attest.
Attest	151.	254/96.	III E 4575–4590.	Ethnographica.	Deutsch-Ostafrika.	Ltnt. Glauning und Comp.-Führer Ramsay.	Geschenk. Attest.
Attest.	152	351/96	VA 11975	Gefäss	Perú	Clements R. Markham	Geschenk. Attest.
Attest.	153.	0	VIII 4807–4812.	Photographieen.	M. Combs' Mound. North-Carolina.	Valentine Collection. Richmond, Virginia	
Attest.	154.	824/96	~~82~~ I D. 15536–15542. I A. 2341–2343.	Ethnographica	China u. Mongolei.	Hr. v. Brandt.	Attest.
Attest	155.	1140/96.	I. D. 15543–15649.	Tischlergeräthschaften.	Japan.	Hr. Lehmann Tokyo.	Attest.
Attest.	156	1184/96	VI 13170	Grosses Stück Arragonit. Geld	Japan.	Consul Hernsheim	Geschenk. Attest

Jahr: 1896

Vierteljahr: October – December

Laufende Nro.	Acten-Nro.	Katalog-Nro.	Gegenstand.	Provenienz.	Von wem erworben oder geschenkt?	Bemerkungen.
157	1084/96	VI. 13171 – 13182	Ethnographica	Südsee	von Ohlendorff (O. Ehlers)	Geschenk Attest
158	1136/96	VI 13183 – 13188	Keule und Löffel	Fidschi und Br. v. Guinea	W. D. Webster Bicester	Attest
159	1293/96	VI. 13189–13190 III. C. 6384–6413.	Ethnographica	A. Südsee und Africa	A. Rheinische Missions Gesellschaft in Barmen (Inspector: Hochwürden Dr Schreiber)	Geschenk Attest
160	1234/96	VI 13191 – 13200	Ethnographica	Südsee	Missionar H. Linckens m. Gladbach Rheinland	Geschenk Attest
161	1251/96	III. E. 4591 – 4631.	Ethnographica	Ost-Afrika	Zahlmeister-Asp. Zickendraht	4591–4623 Kauf 4624–4631 Geschenk Attest.
162	1207/96	III. B 1082	Pulverbeutel	Süs Marokko	Prof. Dr B. Moritz	Geschenk Attest
163	1262/96	III. C 6349 – 6366.	Goldgewichte Armringe etc	Aschanti etc	Paul Staudinger	Geschenk Attest
164	1272/96	III. C. 6439 – 6495. III C 6661–63 Gipse	Ethnographica	Lagos etc	Consul Ed. Schmidt	Geschenk Attest.
165	906/96	S. 389	Gipsmaske einer pygmäenhaften Wayao-Zungen	Ost Afrika	Dr A. Greeff & Formerei der Kgl. Mus.	Attest
166	927/96	S. 390	Gipsmaske einer Camerun-Mannes	W. Afrika	Formerei der Kgl. Museen	Attest

Laufende Nro.	Acten-Nro.
167	119[illegible]
168	115[illegible]
169	134[illegible]
170.	136[illegible]
171	72[illegible]
172 siehe 134.	98[illegible]
173.	28[illegible]
174	7[illegible]
175	
176	13[illegible]

Ethnologisches Museum Staatliche Museen zu Berlin
Inv 3 0219
Gefördert durch DFG Deutsche Forschungsgemeinschaft

Jahr: 1896

Vierteljahr: Oktober–Dezember.

Bemerkungen.	Laufende Nro.	Acten-Nro.	Katalog-Nro.	Gegenstand.	Provenienz.	Von wem erworben oder geschenkt?	Bemerkungen.
Geschenk Attest	167	1192/96	III. C 6367–6377	Tabakspfeifen	Bali W. Afrika	Hering	Geschenk Attest
Attest	168	1150/96	III E 4632–4662.	Ethnographica	D. O. Afr.	Ltnt. Glauning	Geschenk
Geschenk Attest	169	1340/96.	III. D 1792	Thongefäss	Nord-Transvaal	S. R. Dr M. Bartels	Geschenk
Geschenk Attest	170.	1367/96	III C 6378–6383	Goldwage & Gewichte	Aschanti	Gen.-Lt v. Carnap-Quernheimb	Geschenk Attest.
4591–4623 Kauf 4624–4631 Geschenk Attest.	171	726/96.	I C 28075	Schwert	Molukken	Dr. Pagel.	Attest.
Geschenk Attest	172 siehe 134.	988/96.	I C 28095.	Gypsabguss eines Graeco-buddh. Kopfes	Peshawer	Original im Besitz d. Dr. Joest	Kgl. Giesserei.
Geschenk Attest	173.	289/96.	I C 28096 29240 u. 29399.	Ethnographica.	Âsâm	O. Ehlers. (Freiherrn v. Ohlendorff Geschenk)	Attest.
Geschenk Attest.	174	713/96	V C 2291–2345	Altertümer	Argentinien	Dr. Max Schmidt Andalgalá	Attest.
Attest	175		VI	Ethnographica	Südsee	C. M. Pleyte	Geschenk
Attest	176	1330/96.	III C 6414. III D 1793–1796.	Ethnographica	Sierra Leone u. Deutsch. S. W. Afrika.	Dr. Gürich	Attest.

Jahr: 1896.

Vierteljahr: October–December.

Laufende Nro.	Acten-Nro.	Katalog-Nro.	Gegenstand.	Provenienz.	Von wem erworben oder geschenkt?	Bemerkungen.
177.	1229/96.	III C 6415–6438.	Ethnographica	Kamerun	J. Zenker	Attest.
178.	1519/96.	VIII 4816–4821.	Photographieen.	St. Lucia Guatemala.	Dr. Ed. Seler.	Attest
179.	1549/96.	VIII 4822.	Photographie.	Neu-Seeland.	Sir Walter Buller.	Attest, Geschenk
180	1492/96	VI 13311 – 13318 III.C. 7031/32 III. E. 4871.	Ethnographica.	Südsee Aprima	W. D. Webster	Ankauf Attest
181	1506/96	III.C. 6496.	grosse Tabakspfeife	Bali	Gustav Meinecke	Geschenk Attest
182	1525/96	III.C 6497	Kopfbedeckung	Borgu (Hinterl. v. Togo)	v. Carnap Lt. R. Virchow d.d.	Geschenk Attest
183	1322/96	VI. 13206 – 13237 S. 391-396	Ethnographica Schädel	Decanien	Min. Res. Tennbach	Ankauf Attest
184	1486/96	III.D. 1797–1810	Ethnographica	Manhanga	Paul Kellwig	Ankauf
185	1505/96	VI.	Ethnographica	Decanien	Antelmann	Ankauf
186	927/96 1520/96	III.C 6522–6543.	Ethnographica	West-africa	R. Visser	Geschenk Attest.

Laufende Nro.	Act N
1.	15 1
2	14 5
3	13 9
4	15 9
5	14 9
6.	14 9
7.	14 9
8	9 1
9	12
10.	7 6

Ethnologisches Museum
Staatliche Museen zu Berlin
Inv 3
0221
Gefördert durch DFG Deutsche Forschungsgemeinschaft

Jahr: 1897

Vierteljahr: Jänner – März

Laufende Nro.	Acten-Nro.	Katalog-Nro.	Gegenstand.	Provenienz.	Von wem erworben oder geschenkt?	Bemerkungen.
1.	1526/96	III. C. 6511–6520	Perlen aus Palmkernen, Glas u. Steine	Togo	J. C. Bruce	Ankauf Attest.
2	1452/96	V B 4142	Kopie	Berlin (Schwerin)	Se. Majestät der Kaiser und König	Attest
3	1389/96	IV A 7101/3	Ethnographica	Alaska	Jean Habel	Geschenk Attest.
4	1557/96	V C 2347/9	Flechtkörbchen, Skapulier	Chile	Dr. Jorge Vives	Geschenk Attest
5	1454/96	IV B 2119	Schwirrhölzer	Zuñi	Dr. A. Warburg	Geschenk Attest.
6.	1473/96	I C 29297	Tätowir-Muster	Birma	Dr. Forest	Geschenk. Attest.
7.	1412/96	I C. 29315–29326	Waffen, Buddhafiguren	Mal. Archipel Siam	H. Stephany	Ankauf.
8	912/96	VIII. 4823–4831.	Photographien	Südindien	Dr. Oppert	Geschenk Attest.
9	1268/96	III C 6498–6510.	Ethnographica	Gold-Küste	F. Schänker, Treptow b/Rega	Geschenk Attest.
10.	76/97.	VIII 4832–4834.	Photographien.	Java.	Facultätsrath Dr. Bartels Berlin.	Geschenk. Attest.

Ethnologisches Museum
Staatliche Museen zu Berlin
Inv 3
0222
Gefördert durch DFG Deutsche Forschungsgemeinschaft

Jahr: 1897

Vierteljahr: Januar - März

Laufende Nro.	Acten-Nro.	Katalog-Nro.	Gegenstand.	Provenienz.	Von wem erworben oder geschenkt?	Bemerkungen.
11.	606/87.	III E 4663-4678.	Ethnographica	Ost-Afrika	Ostafrikanische Gesellschaft.	Aus den alten Doubletten herübergenommen
12.	1288/96.	I C 29327-29336	Ethnographica	Mentâwei Inseln	H. Sanitätsrath Dr. Glogner	Geschenk Attest
13.	1536/96	III C 6544 6551 6650-52.	Ethnographica	Bati (Kamerun)	Leutnant Dominik	Geschenk Attest.
14	82/97	I B 1866 bis 1906	Kleider und Hausgerät	Buchara und Kaukasus	Hr. Willy Rickmer Rickmers in Bremen	Geschenk ~~Attest~~
15	146/97	III C 6552	Musikinstrument.	West-Afrika.	Umlauff Hamburg	Attest.
16.	20/97.	III E 4679-84. VI 13205	Hörner u. Flechtarb.	Ostafrika Südsee	Axthelm, Antelmann	Attest.
17.	202/96.	III E 4685-4689.	Silbergeräte	Ost-Afrika	Dr. Reinhardt	Attest.
18.	34/97	III E 4690-4710.	Ethnographica.	Somâl.	J. Menges, Limburg a. d. Lahn.	Attest.
19.	1433/96	I C 29468-29731 VIII 6933.	Ethnographica	Indischer Archipel	H. Pleyte Amsterdam	Attest
20	1322/96	VI 13206-13237 13237 S.	Ethnographica & Schädel	Oceanien gegenstandslos. vergl. I. 183/96	Minister-Resident Zembsch	Kauf attest

Laufende Nro.	Ac… N…
20	15… /18…
21	6… /
22	8… /
23	20… /
24	8… /
25	12… /
26	10… /
27	11… /
28	14… /
29	14…

Jahr: 1897

Vierteljahr: Januar – März

Bemerkungen.	Laufende Nro.	Acten-Nro.	Katalog-Nro.	Gegenstand.	Provenienz.	Von wem erworben oder geschenkt?	Bemerkungen.
Aus den alten Doubletten herübergenommen	20	154/1897	III. E 5042–5064	Somal-Gefässe, Inschriftsteine chinesische & andere Scherben	Magdischu etc. Ost-Afrika	Dr Stuhlmann	Attest.
Geschenk Attest.	21	69/1897	III E 4815.	Ohrpflock der Mareale von Marangu	Dschagga Ost-Afrika	Dr Hans Meyer	Geschenk Attest.
Geschenk Attest.	22	83/97	III. E 4756–4801. 12744 III A 344–351.	Ethnographica III E 5909–15.	Ost-Afrika	Ltnt Kollmann	Geschenk Attest.
Geschenk ~~Attest~~	23	208/97	III. E 4749–4754.	Ethnographica	Usambara	Herr Illich	Geschenk Attest
Attest.	24	84/97	III. E 4755 ab	Zwei Inschriftsteine	Mbweni Ost-Afrika	Zolldirector Hohmann	Geschenk Attest.
Attest.	25	126/97	III. C 6553–6578	Ethnographica	Wute W. Afrika	Ltnt Dominik	Geschenk Attest.
Attest.	26	100/97	III. C. 6731–6846.	Ethnographica	Bali	Dr Zintgraff	Geschenk Attest.
Attest.	27	115/97	III. C. 6579–6625.	Ethnographica	Kamerun	G. Zenker	Attest.
Attest	28	1443/96	III D 1811. III C 6664	Bleistift-zeichnung eines Zulu-chief in Peter Mauritzburg, 1847 Abguss einer Elefantenzahner	S. Afrika W. Afrika.	Miss Julia Lloyd	Geschenk Attest.
Kauf attest	29	1441/96	VI 13242/3	Tapaklopfer Feuerzange	Niué & Salomo-Gruppe	Austausch mit dem Museum in Oxford	Attest

Jahr: 1897

Vierteljahr: Januar – März

Laufende Nro.	Acten-Nro.	Katalog-Nro.	Gegenstand.	Provenienz.	Von wem erworben oder geschenkt?	Bemerkungen.
30	154/96	VI 13244 – 13294.	Ethnographica	Oceanien	Emil Teich	Ankauf attest
31		VB 4143	Gefässscherben	Brasilien	Gust. Königsdorf S. Paulo.	Geschenk
32	1/97	IC 29337/43	Miniaturen	Pandschâb	Mayer, Kapurthala	Attest
33	80/97	VA 11976	Präparirter Indianer Kopf	Ecuador	Postdirt Billig, Gr. Lichterfelde	Attest.
34	72/97	VA 11980/4	Figurengefässe	Perú	M.L. Zimmermann Hamburg	Attest.
35.	234/93/97.	IC 29344/50	Javanische Alterthümer	Java	v. Lützow	
36		IVC. 21068/79	Gefässe und Thonpfeifen	Span. Honduras	Erich Wittkugel	Attest.
37.	116/97.	VIII. 5515/6006	Zur Sammlung von Negativen.	Amur-Gebiet.	Fr. Schmakewitsch.	
38.	338/97.	IC 29364.	Verzierter Kamm der Kâdar	Süd-Indien.	Prof. Schmidt in Leipzig.	Geschenk Attest.
39	305/97	VA 11985/9	Gefässe und Holzfiguren	Perú	Prof. Ernst Caracas	Geschenk Attest

Laufende Nro.	Ac N
40	31 /9
41.	6 /4
42	23
43	23 /6
44	29 /1
45	313 /1
46	16 /2
47	14

Ethnologisches Museum
Staatliche Museen zu Berlin
Inv 3
0225
Gefördert durch DFG Deutsche Forschungsgemeinschaft

Jahr: 1897

Vierteljahr: Januar März

Laufende Nro.	Acten-Nro.	Katalog-Nro.	Gegenstand.	Provenienz.	Von wem erworben oder geschenkt?	Bemerkungen.
40	318/97	VI3 4144	Tierfigur aus Kohgummi	Brasilien	Dr. Hermann Meyer Leipzig	Geschenk Attest
41.	67/97.	III C 6626–6649. III F 1762.	Ethnographica.	Togo, Tuareg.	Kathol. Mission Steyl.	Geschenk Attest.
42	232/97	VI 14876–15081. VII B 135–152. VI 15274–15279.	Ethnographica	N. Guinea	Expedition Tappenbeck Lauterbach Kersting	Ankauf Attest.
43	232/97	S. 510 –515.	Schädel	Oceanien	Dr Lauterbach	Geschenk
44	298/97	VI 13295/6	Zwei Giebelpfeiler, geschnitzt, von einem Mannschaftshause in Bongu Astrolabe Bay D.N.G.	N. Guinea	Joh. Bergemann dem. Gross Leuthen b. Lübben	Geschenk Attest
45	313/97	S 462/3	Skelete eines Haussa u. eines Vei Negers.	West-Afrika	R. Plehn Chef und Stations-leiter von Misahöhe	Attest
46	166/97	VI	Zwei geschnitzte Stäbe	Marshallinseln	C. M. Pleyte	Ankauf
47	1469/96		Bücher & Photographien	Oceanien	Australasian Wesleyan Meth. Missionary Society in Sydney	Geschenk

Geschenk Attest.

Geschenk Attest

Ethnologisches Museum
Staatliche Museen zu Berlin
Inv 3
0226
Gefördert durch DFG Deutsche Forschungsgemeinschaft

Jahr: 1897.

Vierteljahr: April – Juni.

Laufende Nro.	Acten-Nro.	Katalog-Nro.	Gegenstand.	Provenienz.	Von wem erworben oder geschenkt?	Bemerkungen.
48.	374/97.	I C 29365.	Bidrî-Gefäss.	Siam.	P. Rickmers Geschenk.	Attest.
49.	132/97.	II. 1291 – 1294.	Ethnographica.	Tscherkessen.	Awakow.	Attest.
50.	20/6/97.	I C. 29366/67.	Gipsabdrücke von Münzen	Indien	Münz-Cabinet	Attest.
51	171/97.	III E 4802 – 4805	Geräthe	Ost-Afrika	Pr. Lt. Werther	Geschenk Attest.
52.	306/96.	I D. 15652 – 15715.	Ethnographica.	Japan.	Frau v. Wickede Exzellenz.	Geschenk. Attest.
53.	174/97.	I. D. 15716 – 15721.	Lackschachen.	Japan.	R. Wagner.	Attest.
54.	1193/96.	III C 6653 – 59. III E 4806 – 14. VI. 13518 – 51 und 13583	Ethnographica und drei Schädel S. 400/401	Afrika u. Oceanien	Umlauff, Hamburg	Attest.
55.	499/96.	I. D. 15724 – 15744.	Ethnographica.	Japan u. China.	Herr Reg. Rath Windmüller, Posen.	Geschenk. Attest.
56.	1463/96.	I. D. 15745 – 15825.	Bronzen u. Lackschachen	China.	Hr Dr. Franke	Geschenk. Attest.
57.	1065/96.	I. D. 15826.	3 Nadeln für Acupunctur.	China.	Hr Dr Forke.	Attest.

Jahr: 1897

Vierteljahr: April – Juni

Bemerkungen.	Laufende Nro.	Acten-Nro.	Katalog-Nro.	Gegenstand.	Provenienz.	Von wem erworben oder geschenkt?	Bemerkungen.
Attest.	58.	484/97.	II. 1295 ab	Kalebasse.	Lappland.	Fr. Reisner, Berlin.	Geschenk Attest.
Attest.	59	437/97	III E 4816–4817	2 Trommeln	Ost-Afrika	Ingenieur J. Friedrich	Geschenk Attest.
Attest	60.	173/97.	VIII 4836–4923. und 4924.	Photographien.	Bismarck-Archipel.	Wesleyan. Methodist. Missions-Gesellschaft (Richter)	Geschenk. Attest.
Geschenk Attest.	61	366/97	ID 15833 a–c	Zinnerne Schüssel mit Untersatz	China	R. Lepke Kunst-Auktions-Haus	Attest
Geschenk Attest.	62	294/97	IV B 2120/-2124	Lederanzug, Bogen + Pfeile, Köcher	Neu-Mexico	R. Seligmann Bärwinkel 39	Attest.
Attest.	63	555/97	VA 11990–12013 12020–12179	Altertümer	Peru	J. M. Bolivar Zahnarzt Caracas	
Attest.	64.	446/97	IC 29368/78	Altertümer IC 29374 gestohlen. gelöscht am 28. VI. 30 akt. kE 760/30.	Java	Pleyte, Leiden	Attest
Geschenk Attest.	65.	286/97	IC. 29379/85	Gefäße aus Porcellan u. Sawankaloke	Siam	Freye	Attest
Geschenk Attest.	66.	1369/96.	III C 6660 III E 4818–19 und VI. 13322–13339	Ethnographica	Ost- u. West-Afrika und Oceanien	Antelmann	Tausch Attest.
Attest.	67.	556/97	III C 6665–6677.	Ethnographica	Kamerun	G. Zenker	Attest.

Ethnologisches Museum
Staatliche Museen zu Berlin
Inv 3
0228
Gefördert durch DFG Deutsche Forschungsgemeinschaft

Jahr: 1897

Vierteljahr: April – Juni.

Laufende Nro.	Acten-Nro.	Katalog-Nro.	Gegenstand.	Provenienz.	Von wem erworben oder geschenkt?	Bemerkungen.
68.	546/97	III C 6678–6679 III E 4826.	Ethnographica	W.- u. O.-Afrika	Antelmann	Attest
69.	891/96.	III E 4820–4825.	Münzen	Ost-Afrika.	Dr. Neuhaus. Oberlehrer	Geschenk Attest.
70.	388/97	TC. 29386/97	Miniaturen	Pandschâb	Mayer	Attest
71	170/97	VA 12014/9	Altertümer	Perú, Venezuela	Reg. Bmstr. Plock.	
72	234/97 und 416/97	III. E 4910 a–c 4911 a–e (4891–4909 cfr. sub 105/97)	Ethnographica	Waniaturu und Wataturi; auch Wahehe	Ltnt. Stadlbauer	Geschenk Attest
73	416/97	III. E 4872–4890. VII A 364 ab	Ethnographica	Wakamba Warundi Watussi Wafipa Warua	Hauptmann Ramsay	Geschenk Attest.
74	456/97	III. E 5291–5908 S. 466–471	Ethnographica a Schädel	Ost-Afrika:	Ltnt. Kollmann	Geschenk
75	1326/96	III. E 4827–4831.	Geflochtene Matten	Mrima	Kol. Abth. des Ausw. Amts	Geschenk Attest
76	1036/96	VIII	Photographie eines Mafiti-Mannes mit nutschi	Ost-Afrika	Ltnt. von Grawert	Geschenk attest
77	304 und 334/97	III. C 6847–7028.	Ethnographica	Kamerun	Ltnt von Stein	Attest.

Ethnologisches Museum Staatliche Museen zu Berlin
Inv 3 0229
Gefördert durch DFG Deutsche Forschungsgemeinschaft

Jahr: 1897

Vierteljahr: April – Juni

Bemerkungen.	Laufende Nro.	Acten-Nro.	Katalog-Nro.	Gegenstand.	Provenienz.	Von wem erworben oder geschenkt?	Bemerkungen.
Attest	78	577/97	III. C. 6716–30. VII A. 360–62	Ethnographica	Ngumba Jaunde und Bali	Kaiserl. Stations-chef Conradt in Johann-Albrechts Höhe Kamerun	Geschenk Attest.
Geschenk Attest.	79	348/97	III C 6680–6715. VII A 355–359.	Ethnographica. und zwei Schädel S. 397/8.	Kamerun	G. Zenker.	Attest.
Attest	80	658/97	IV C a 21080 – 21082	Papierformen	México	Dr. Peñafiel	Geschenk attest
	81	1412/96	I D 15834–15879	Elfenbein-schnitzereien	Japan	Stephany (Eggers)	Attest
Geschenk attest	82.	330/97	I D 15880	die Riesen-Encyclopädie kn-kin t'n-shu tsi-ch'eng	China	Luzac & Co London	Attest
Geschenk Attest.	83.	525/97.	VIII 4925/26.	Photographieen.	Java. Bali.	Geh. Rath Bastian	Geschenk.
Geschenk	84.	463/97.	VIII 4927 (1–54)	Photographieen und Negative.	Bali.	Museum Frankfurt a/Main.	
Geschenk Attest	85	418/97	VI. 13297–13300 (und IX. 9)	Ethnographica	Samoa	Mar. Stabsarzt Dr Krämer	Geschenk Attest
Geschenk attest	86	670/97	VI. 13301	Tridacna-Beil	Bism. Archipel	Vice-Admiral Schering Excell.	Geschenk Attest
Attest.	87	610/97	S. 396 A	Hautstück mit Tatowirung	Berlin	Geh. Med.-rath Prof. Dr G. Fritsch	Geschenk Attest

Jahr: 1897

Vierteljahr: April-Juni

Laufende Nro.	Acten-Nro.	Katalog-Nro.	Gegenstand.	Provenienz.	Von wem erworben oder geschenkt?	Bemerkungen.
88	553/97	IV Ca 21083	Neudruck der mexik. Bilderhandschrift Cod. Vaticanus 3773	México	Geschenk S. Exz. des Herzogs von Loubat	Geschenk Attest
89	525/97	IC 29732/52	Ethnographica	Java	Geh. Rth. Bastian	Attest
90.	430/97.	III C 7029	Canoe-Verzierung	Kamerun	Kap.-Lnt. v. Zitzewitz.	Attest.
91.	683/97	IC 29753-29767	Waffen und Kleider	Ind. Archipel.	Hg. Prellwitz	Attest
92	723/97	IV Ca 21084-21088	Spindeln, Fischnetz, Flöte	Mexiko u. Guatemala	Saml. Seler. Geschenk S. Exz. des Herzogs von Loubat	Attest
93.	513/97	III E 4832-4869. VII A 363	Ethnographica	Konde D.O.A.	Station Langenburg	Geschenk Attest.
94	412/97	VI. 13555-13569 III. C. 7037 III. D. 1812 III. E. 5005	Ethnographica	Oceanien	A. Böttcher Naturalien-Handlung	Kauf Attest
95	319/97	VI 15145-15273 VII B 163-175.	Ethnographica	Oceanien	Corvetten-Capitän a.D. Rüdiger	Geschenk Attest.
96	915/96	VI 13319-21.	Ethnographica	Neu-Holland	Dittmann	Geschenk Attest
97	730/97		Export-Perlen u. dgl.		Hugo Dahm	Geschenk

Laufende Nro.	Acten-Nro.
98	72[illegible]
99	675
100	68[illegible]
101	59[illegible]
102	46[illegible]
103	59[illegible]
104.	4[illegible]
105	59[illegible]
106 vgl. 134/97	5[illegible]
107	65[illegible]

Jahr: 1897

Vierteljahr: April – Juni

Bemerkungen	Laufende Nro.	Acten-Nro.	Katalog-Nro.	Gegenstand.	Provenienz.	Von wem erworben oder geschenkt?	Bemerkungen.
Geschenk Attest	98	722/97	III. E 4870 a-c	Ohrpflöcke	Mrima	Dr Fülleborn	Geschenk Attest.
Attest	99	675/97	III. E 4912–5004	Ethnographica	Ost-Afrika	Prltnt. Glauning	Geschenk Attest.
Attest.	100	688/97	III. C. 7030	Saiteninstrument	Südl. Kamerun	Lazarethgehülfe Böwe	Geschenk Attest.
Attest	101	590/97	VI 13340–44 III. C. 7033	Ethnographica „Fliegenwedel"	Oceanien Goldküste	Webster	Ankauf Attest
Attest	102	468/97	VI. 13382. –13489.	Ethnographica	Matty und Durour. Inseln	Umlauff	Ankauf Attest
Geschenk Attest.	103	595/97	VI 13337 – 13382 III. C. 7035/6	Ethnographica	Oceanien Nyumba	B. Antelmann	Ankauf Attest
Kauf Attest	104.	489/87	VI 13304 – 13310.	Rum-Seram – Figuren	Dorch	E. J. Brill	Ankauf Attest
Geschenk Attest.	105	598/97	III. E 4891–4909. VII A 442–44 S. 399	Ethnographica Ein Wanyaturu Schädel.	Ost-Afrika	Ltnt. Stadlbauer	Geschenk Attest
Geschenk Attest	106 vgl. 134/97	558/97	III E 13570–79 auch unter 134/97 attest.	Ethnographica	Oceanien Nyas	H. Meyer Lehe	Ankauf Attest
Geschenk	107	656/97	VI 13366–72	Modelle von Hütten und Booten, eine Maske	Simbang, b. Finschhafen	J. G. Pfalzer	Ankauf. Attest

Jahr: 1897

Vierteljahr: April - Juni

Laufende Nro.	Acten-Nro.	Katalog-Nro.	Gegenstand.	Provenienz.	Von wem erworben oder geschenkt?	Bemerkungen.
108	1470/96 (90/97)	VIII 4928 a-c ID 15881-88	Photographieen. Modelle von Kasaboko, Emblemen bei Processionen getragen.	Nagasaki Japan	Gr. Consul Müller-Beeck in Nagasaki	Geschenk Attest
109	780/97	ID 15889	Muster- und Wappenbuch (Irohabiki mouchô)	Japan	Gr. Prof. v. Luschan	Geschenk Attest
110.	60/97.	VIII 4929.	Photographie.	Caiffa.	Clement-Charny, Caiffa.	Geschenk, Attest.
111	1686/95	ID 15890	Wassertröpfler (zum Schreibzeug) in Penis-Form	Kagoshima, Japan	Dr. Jagor (Dr. Lentze)	Geschenk Attest
112	783/97	VI 15526-15531	Ethnographica	Inneres der Gazelle-Halbinsel	Durch Prof. Dahl von Pater Rascher	Geschenk Attest
113	779/97 cfr 451/95	III. C 7072-7185 VII A 365-411.	Ethnographica	West Afrika	Da Vorsitzende des Deutschen Togo-Comité's	Geschenk Attest

NB Diese nicht. Akten nicht m 10. Aug.

Laufende Nro.	Acten-Nro.
114.	4[illegible]
115	51[illegible]
116	51[illegible] 88[illegible]
117	85[illegible]
118.	88[illegible] 119[illegible]
119	7[illegible]
120.	80[illegible]
121.	77[illegible]
122	8[illegible]

NB Diese Akt. Nr. stimmt nicht. Aktenstück 10. Aug. 05 nicht nachweisbar. 10. Aug. 05. Richter.

Jahr: 1897.

Vierteljahr: Juli – September.

Laufende Nro.	Acten-Nro.	Katalog-Nro.	Gegenstand.	Provenienz.	Von wem erworben oder geschenkt?	Bemerkungen.
114.	42/97	I B. 1907 a-d. u. I B 3554-8	vier Packete Münzen aus Buchara	Turkestan	Willy Rickmer Rickmers Geschenk	Attest
115	516/94	V A. 11910–11922 ~~11978~~ 12194–12263 12843	Alterthümer	Carangas, Bolivien	Uhle	Attest
116	516/94 889/95	V A. 12264–12325	Alterthümer	Tiahuanaco Bolivien	Uhle	Attest
117	859/96	V A. 12777/8 12781–12842 12844–12921	Alterthümer und moderne Ethnographien	Bolivien	Uhle-Rocha	Attest
118.	889/95 1191/95	V A 12326–12780 12180–12193	Alterthümer und Drogen	Oma-Lugu Bolivien	Uhle	Attest
119	784/97	I D 15891 ab.	2 Gipsabgüsse von chinesischen Spiegeln mit Traubenornament	China	Dr. M. Buchner München	Geschenk Attest
120.	807/97	III C 7034.	Irrigator.	Kamerun	Dr. B. Schreber	Geschenk Attest.
121.	771/97	I C 29778–29783.	Elfenbein-Malereien	Indien	Prof. Dr. Förster	Attest
122	836/97	I D 15892 bis 15925	Figur eines Amitâbha, Soldatenhüte, Schwertständer, Nephrit, Lackkästen, Netsuke, Hochzeitskleid, Mizuire etc.	Japan	Vicomte Aoki	Attest

Ethnologisches Museum Staatliche Museen zu Berlin
Inv 3 0234
Gefördert durch DFG Deutsche Forschungsgemeinschaft

Jahr: 1897

Vierteljahr: Juli – September

Laufende Nro.	Acten-Nro.	Katalog-Nro.	Gegenstand.	Provenienz.	Von wem erworben oder geschenkt?	Bemerkungen.
123	723/97	IV Ca 21089–21103	Papierformen (zur Formerei. Abgüsse unter derselben Stämme in [illegible])	Chiapas u. Guatemala	Samml. Seler Geschenk S. Exzell. des Herzogs von Loubat	Attest
124	971/97	V B 4145	eiserne Lanzenspitze	Brasilien?	W. Apitz Geschenk	Attest
125	875/97	III. C 8010–8053 VII A 491–496.	Ethnographica	Ngolo am Rio del Rey Nord-Kamerun	Hauptmann von Kamptz	Geschenk Attest.
126	737/97	III. C. 7186–7230.	Ethnographica	Kamerun	Dr Zintgraff	Geschenk Attest.
127	866/97	III. E 5069 a-p.	Fünfzehn Münzen	Magdischu	Dr Stuhlmann	Attest.
128	849/97	III. E. 5070.	Mkura-Rinde zum Tschikkuduba-Ordal	Mikindani	Kaiserl. Gouvernement von D. O. A.	Geschenk Attest.
129	813/97	III. E 5079	Große Trommel	Mrima	Gouverneur Dr v. Wissmann	Geschenk Attest.
130	888/97	III. E 5025–5038. 5041	Ethnographica	D. O. A.	Prätut. W. Werther	Geschenk Attest.
131	989/97	III. E. 5006–5024.	Ethnographica	D. O. A.	Prätut. W. Werther	Geschenk Attest.
132	817/97	III. E. 5080–5085	Silberschmuck	Mrima	Hentrich	Attest.

Jahr: 1897

227.

Vierteljahr: Juli – September

Bemerkungen.	Laufende Nro.	Acten-Nro.	Katalog-Nro.	Gegenstand.	Provenienz.	Von wem erworben oder geschenkt?	Bemerkungen.
Attest	133	874/97	III. E. 5086	Fussschelle mit Lederriemen	D. O. A.	B. Antelmann	Geschenk Attest
Attest	134	558/97	VI 13570 – 79	Ethnographica	Oceanien	H. Meyer – Lehe	Attest anhängt
Geschenk Attest.	135	914/97	III A 1246 – 1261	Elf Steinpfeifen, 1 Zinn Steinnuss Tabaks, pfeifen	Abakive	Prof. fr Schweinfurth	Geschenk Attest
Geschenk Attest.	136	787/97	VI	Ethnographica	Oceanien (N. Guinea & Bismarck-Arch.)	B. Antelmann	
Attest.	137	463/97	VI	Abgüsse eines Obsidian-Messers eines Kalkspatels und eines Holzgriffes für einen Bohrer-stecher	Admiralty – Inseln. Ostpreuss. der st. Museum Frankfurt	Formerei für Kgl. Museen.	gratis
Geschenk Attest.	138	721/97	III E 5039. 5040.	Zwei geschäftete Obsidian-Schaber	Cruzi-Gallas und Guraghi	fr Traversi	Attest.
Geschenk Attest.	139	453/97	III C 7038. 7064	Ethnographica	Togo	Pr. Lt. Julius Graf Zech.	Geschenk Attest.
Geschenk Attest.	140	679/97	ID 15926 – 16112	Menuki, Schwertgriffverzierungen	Japan	Hr. Rudert, Berlin	Attest
Geschenk Attest.	141	240/97	ID 16113	japanisches Antiquitätenwerk (Shûko zisshu)	Japan	Hr. Harrassowitz, Leipzig	Attest
Attest.	142	976/97	V A 13103 – 13303	Thongefässe und Goldsachen (Alterthümer)	Columbien	Prof. Regel (Jena)	Attest

Ethnologisches Museum
Staatliche Museen zu Berlin
Inv 3
0236
Gefördert durch DFG Deutsche Forschungsgemeinschaft

Jahr: 1897

Vierteljahr: Juli – September.

Laufende Nro.	Acten-Nro.	Katalog-Nro.	Gegenstand.	Provenienz.	Von wem erworben oder geschenkt?	Bemerkungen.
143.	876/97.	VIII 4930.	Reproduction einer Photographie	Sikkim.	Dr. K. Boeck.	Geschenk, Attest.
144.	721/92.	VIII 4931–4971.	Photographieen.	Pagan, Birma.	Dr. Noetling.	Geschenk, Attest.
145.		VIII 4972–4974.	Photographieen	Pagan, Birma.	Photograph Günther.	Im Hause hergestellt.
146.	29/97.	IC. 29768/[illegible] 29777	Ethnographica	Bali	Geh. Rth. Bastian	
147.	811/97.	III A 1237–1242.	Thongefässe	Assuan	Prof. G. Schweinfurth.	Geschenk Attest.
148	976/97	V A. 13304–13308	Goldschmuck	Columbien	Prof. Regel (Jena)	Attest
149	851/97	V A. 13309	dt.	dt.	Theile & Quack (Hamburg)	Attest
150.	1080/97.	S. 487–489 III C 7065–7071.	Schädel und Ethnographica.	Togo	Pr.-Lt. Graf Zech.	Geschenk. Attest.
151	1106/97	IV Ca. 21114/5	Blaswehr u. Zubehör	Guatemala	Seler	Geschenk Attest
152.	648/97.	I C 29975–29991.	Ethnographica.	Luzon.	M. L. Tornow.	Geschenk. Attest.

Jahr: 1897.

Vierteljahr: Juli – September.

Bemerkungen.	Laufende Nro.	Acten-Nro.	Katalog-Nro.	Gegenstand.	Provenienz.	Von wem erworben oder geschenkt?	Bemerkungen.
Geschenk Attest.	153.	1007/97.	III E 5071–5078 VI 14264.	Ethnographica.	Ostafrika u. N. Guinea.	Antelmann	Attest.
Geschenk Attest.	154	1048/97.	I C 29992–30011 I D 16114–6.	Ethnographica, Altertümer	Birma Siam China	Thomann	Attest.
Im Hause hergestellt	155.	1025/97	I C 30012–30015 VI 14772–14785	Altertümer, etc. Java, Tanimber Ethnographica	Ind. Archipel Neu-Guinea	Reyte	Attest.
	156	1137/97	IV Ca 21116–21118	Alterthümer	Guatemala	Ernst Pehlke	Geschenk Attest
Geschenk Attest.	157	1023/97	VI 14265–14271. I C 30041	Speere, Bogen und Pfeile 1 Ahnenfigur	Südsee Nijas	W. Meyer	Attest.
Attest	158.	1123/96. 822/97.	I C 30016–30040.	Ethnographica	Java.	Gas. Rath Bastian.	Geschenk, Attest.
Attest	159.	1164/97.	III A 1243–1245.	3 Kochtöpfe	Ababde.	Prof. Dr. E. Fraas, Stuttgart.	Geschenk Attest.
Geschenk. Attest.	160	1175/97	V B. 4146–4148	Blasrohr, mit Gifttopf und Blasrohrpfeilen	Naupe	Fred. Guilh. Bongoll	Geschenk Attest
Geschenk Attest							
Geschenk. Attest.							

Jahr: 1897.

Vierteljahr: Oktober – Dezember.

Laufende Nro.	Acten-Nro.	Katalog-Nro.	Gegenstand.	Provenienz.	Von wem erworben oder geschenkt?	Bemerkungen.
161.	1541/96	IB 1908–1913 (1914)	Altertümer (Ringe, Münzen, Pfeilspitzen etc.)	Turkestan	U. Rickmers	Attest Geschenk
162	1235/96	VIII 5215–5271.	Photographien (und Platten) d. Tsam-Tanz darstellend.	Mongolei	Schimkewitsch	Attest
163	1510/96	VIII 5419–5514.	Photographien und Platten sibir. Völker darstellend	cf. 37/97 Sibirien	Schimkewitsch	Attest
164.	928/97.	III C 7231–7371.	Ethnographica.	West-Afrika.	Ferrière.	Attest
165.	1235/97	IV B. 2125	Brautschmuck	Kalifornien	Frau Eiksen, Friedenau	Geschenk attest
166	1068/97	III C 7372	Götze	Kamerun	Frhr. v. Stein zu Lausnitz	Geschenk Attest
167	705/96 /97	III. E 5087	Matte	Mrima	Ingenieur Friedrich	Geschenk Attest
168	+ 1242/97	IV Ca 21119–~~21129~~ 21130	Ethnographica	México	Saml. Seler	Geschenk attest
169.	50/97	30287/88.	Abgüsse graecobuddhistischer Sculpturen	Indien.	Custos Heger Wien	Attest.
170	1502/96	S. 404–465 III.C. 7373/4	Schädel. Knochennadel Thonperlen	Tenerife	Kilian	Ankauf Attest

Jahr: 1897

Vierteljahr: October–Dezember.

Bemerkungen.	Laufende Nro.	Acten-Nro.	Katalog-Nro.	Gegenstand.	Provenienz.	Von wem erworben oder geschenkt?	Bemerkungen.
Attest Geschenk	171	1325/96	VIII 4981–4992	Photographien. (Reproductionen nach Bildern im Besitze von Hans Leder	Central-Asien	Negative Aufnahmen von C. Günther Asien im Hause Dh	Attest
Attest	172.	1095/97.	VI 14272–14279.	Ethnographica.	N. Guinea, Salomo-Ins.	Behse	Attest
Attest	173.	1156/97	I D 16117 ab –16165	Noshi, gefaltete Papierstücke als Etiketts für Geschenke und Sendungen	Japan	Consul Müller-Beeck	Geschenk ~~Attest~~
Attest	174	1163/97	IV A 7104–7174	Ethnographica	West-Vancouver	K. von den Steinen	Attest
Geschenk Attest	175.	1289/97.	VIII 4993–4997.	Photographieen.	Hemis, Tibet.	Photograph Franz Kühn, Berlin.	Attest, Geschenk.
Geschenk Attest	176	1210/97	I D 16166	Götterfigur (Aizen myôô)	Japan	Wurms (Schmitz & Co) Berlin	Attest
Geschenk Attest	177	1295/97	I D 16167 ab	2 Pfeile mit Aufschriften	Japan	Hr. Professor Dr. v. Luschan	Geschenk Attest
Geschenk Attest	178	551/97	I C 29398 a b III E 5153 ab	Feuerzeug do.	Bhûl Indien Somâl.	H. Lovett	Attest. Tausch
Attest.	179.	1294/97.	III E 5088–5152.	Ethnographica.	Konde (D. O. Afrika)	Missionar Schuhmann	Geschenk Attest.
Ankauf Attest	180.	1262/97.	III C 7375–7376.	Ethnographica	Kamerun	Baseler Missionsgesellschaft.	Geschenk Attest.

Jahr: 1897.

Vierteljahr: Oktober – Dezember.

Laufende Nro.	Acten-Nro.	Katalog-Nro.	Gegenstand.	Provenienz.	Von wem erworben oder geschenkt?	Bemerkungen.
181.	973/97.	III E 5154–5198.	Ethnographica.	D. Ost-Afrika.	Dr. Fülleborn.	Attest.
182	1040/97	III E 5199	Geschn. Tembepfeiler	Deutsch-Ostafrika	Pr. Lt. Kielmeyer	Geschenk Attest
183.	1204/97.	III E 5200–5202.	Holzfigur u. Trommel.	Urua.	Hauptmann Ramsay	Geschenk Attest.
184.	1353/97.	III C 7377–7384.	Perlen	Togo	Graf Zech	Geschenk Attest.
185.	837/97.	IC 30056–30129.	Ethnographica	Tonkin	Consul Speidel Haiphong	Attest
186	~~1288~~ ~~1177~~/97 1228/97	IC. 30042–30051. I D 16215–16217	Ethnographica 2 Götterfiguren u. Tempelthermodell	Sikkim Japan	Umlauff, Hamburg	Attest
187.	837/97	VIII 4998–5055.	Photographieen.	Tonkin, Annam.	Consul Speidel, Haiphong.	Attest.
188	1141/97	IV Ca 21131–21215	Alterthümer	Guatemala	Erwin P. Dieseldorff	Geschenk Attest
189.	1284/97	III E 5203–5215.	Ethnographica.	Deutsch Ostafrika.	Pr. Ltnt. Glauning.	Geschenk Attest.
190.	1093/97	III E 5216–5290. VII A 412.	Ethnographica.	Deutsch Ostafrika.	Hptm. Ramsay (III E 5216–5288) und Lt. Fonck II (III E 5289, 5290).	Geschenk ~~Attest~~.

Jahr: 1897

Vierteljahr: Oktober – December

Bemerkungen.	Laufende Nro.	Acten-Nro.	Katalog-Nro.	Gegenstand.	Provenienz.	Von wem erworben oder geschenkt?	Bemerkungen.
Attest.	191	1394/97	III C 7385 – 7413 VII A 413 – 418	Ethnographica	Kamerun	St. Frhr. v. Stein	Geschenk Attest
Geschenk Attest	192	1479/97	IV A 7175	Bügel mit Elfenbein	Alaska	Paul	Attest.
Geschenk Attest.	193	1352/97.	I C 30131 – 30158.	Ritualgerät, Masken	LEH, LADAKH, Indien.	Herrnhuter Mission.	Attest.
Geschenk Attest.	194.	1177/97.	I C 30159 – 30162	Opfergerät, Beteldose, Trompete	Sikhim	Umlauff Hamburg	Attest.
Attest	195	1397/97	I D 16168 bis 16169	Räucherkasten mit verschiedenen Arten von Räucherwerk und allem Zubehör. 1 Noshi (Geschenkzeichen)	Japan	Geh. Medicinal-Rath Dr. J. Hirschberg Berlin	Geschenk Attest
Attest	196	1510/97	I D 16170 bis 16172	Brief in Katakana-Schrift. Reinschrift aus e. japanischen Schule Zeitungen	Japan Formosa Hawaii	Hr. Kisak Tamai aus Japan	Geschenk ~~Attest~~
Attest.	197.	295/96.	I C 30163.	Modell von Sântschî Bhôpâl.	Indien.	South-Kensington Museum, London.	Attest.
Geschenk Attest	198.	456/97.	III E 5291 – 5908. S. 466 – 471	Ethnographica a Schädel	D. Ost-Afrika.	Prltnt. Kollmann	Geschenk Attest. cfr. I. 74. 97
Geschenk Attest.	199.	1388/97	III C 7414 – 7454. VII A 419 – 426.	Ethnographica	Kamerun	G. Zenker.	Attest.
Geschenk ~~Attest.~~	200.		VIII 5056 – 5098.	Photographieen.	Tempel zu Pagan. Birma.	von Frau Dr. Seler hergestellt.	Geschenk.

Jahr: 1897

Vierteljahr: Oktober – Dezember.

Laufende Nro.	Acten-Nro.	Katalog-Nro.	Gegenstand.	Provenienz.	Von wem erworben oder geschenkt?	Bemerkungen.
201	170/97	V A. 12925–13102	Altertümer, Thongefäße	Perú	Bolivar-Plock	Attest
202	1241/97	V A. 13310–13593	Altertümer Holz, Metall und Gewebe	Perú	Bolivar Plock	Geschenk Attest.
203	1362/97	I C 30164–30286. u. 30501–9.	Sammlung aus Celebes, Sumatra.	Indischer Archipel	Pleyte, Leiden.	
204			Javanische Pasten	Indischer Archipel.	Marfels, Berlin.	
205.	1402/96.	I C 30289–30500. ID 16174–16201	Sammlungen aus Mindanao, Formosa, Lin-kiu, etc.	Indischer Archipel etc.	Warburg	Geschenk

Laufende Nro.	Act N
1.	29 / 9
2.	14 / 9
3.	14
4.	99
5.	46
6.	83
7.	8
8.	8 / 9
9	13 / 6
10	11

Jahr: 1898.

Vierteljahr: Januar – April.

Bemerkungen.	Laufende Nro.	Acten-Nro.	Katalog-Nro.	Gegenstand.	Provenienz.	Von wem erworben oder geschenkt?	Bemerkungen.
Attest	1.	29/98	IV Ca 21216 – 21220	Papierformen (zur Formerei, Abgüsse unter derselben Nummer inventarisirt)	Mexico, Oaxaca Teotihuacan	Saml. Seler Geschenk des Herzogs von Loubat	Attest
Geschenk Attest	2.	1445/97	ID 16173	Schnur mit alten chinesischen Messer- und Rundmünzen	China	Gr. Sziemientkowski in Danzig	Attest
			VI. 14298	Schmuckgürtel	Ulcai mit Kronenien.		
	3.	1478/97.	IC 30510 – 30521. ID 16202 – 16213	Silberarbeiten, Schnitzereien etc. Vasen, Dosen, Netsuke Holzschnitzereien	Siam, Birma China Japan Corea	Thomann z. Z. München	Attest
	4.	zu 993/97	VIII 5099	Photographie und Negative	Benin. (Bronzen u. Zähne in Lagos)	Kühn reproducirt Orig. im ausw. Amt	attest
Geschenk	5.	46/98	VIII 5100 – 5112	Photographien und Negative	Old Calabar, Herero und Talwit	Kühn reproducirt Orig. bei Graf Theil Steinbach und v. Arnim	Attest
	6.	830/97	VIII 5113 – 5156	Photographien und Negative	Neu-Seeland	Kühn, reprod. nach Originalen von Reischeck, Kräuer, Steinbach u.a.	Attest
	7.	847/97	VIII. 5158 – 5180 2428/9.	Photographien	Chile	Carlos Holz (Concepcion)	Attest
	8.	88/98	IV B. 2126 a-t	Steingeschnitzen	Missouri	B. Roesener	Geschenk Attest
	9	1331/97	VI 14280 – 14297	Steinsplitter	Tasmanien	E.B. Tylor ~~Geschenk~~ Oxford	Geschenk Attest
	10	1123/97	S 472 – 476	Schädel	Koloa auf Kauai	Consul J. F. Hackfeld.	Geschenk Attest.

Jahr: 1898

Vierteljahr: Januar – April.

Laufende Nro.	Acten-Nro.	Katalog-Nro.	Gegenstand.	Provenienz.	Von wem erworben oder geschenkt?	Bemerkungen.
11	1220/97	VI 14331–14359. S. 477–486	Ethnographica Schädel	Yap Palau	Grösser	Attest.
12.	1364/97	III E 5916–5992 VII A 427–432.	Ethnographica	Kassandaui.	Lt. Kielmeyer	Geschenk Attest
13.	1524/97	III C 7455–7460.	Ethnographica	Togo.	Lt. R. Plehn.	Geschenk Attest.
14.	1481/97	III C 7461.	Trommel	Togo.	D. Kolonialhaus Fr. Antelmann.	Attest.
15	212/98.	III E 5993.	Baumwollstoff	D. O. Afrika.	Kolonialabtheilung d. auswärt. Amts.	Geschenk Attest.
16.	263/98	IV C$^{a}_{2}$ 21221–21231	Altarschmuck	Honduras	Erich Wisskugel S. Pedro Sula	Geschenk Attest
17. (vgl. auch 26)	260/98	V A 13594	Tabakpfeife	Venezuela	Dr. Ernst	Geschenk Attest
18.	1449/97.	III E 5994, 5995.	Blasinstrument u. Feldkratzer	Usoukuma.	Lt. Werther	Geschenk Attest.
19.	51/98.	III E 5996.	Fetischstab	Usoukuma	Lt. Werther	Geschenk Attest.
20.	160/98.	III C 7462–7524 VIII 5181–5191.	Ethnographica u. Photographien	Nord-Kamerun	Dr. Zintgraff	Geschenk Attest.

Laufende Nro.	Act Nr
21.	59/ 131/
22.	102 /
23.	102 /
24.	149 /
25	27 /
26 (vgl. auch 17)	26 /
27.	27 /
28.	11 /
29	110 / 296 /
30	29 /

Ethnologisches Museum
Staatliche Museen zu Berlin
Inv 3
0245
Gefördert durch DFG Deutsche Forschungsgemeinschaft

Jahr: 18 98.

Vierteljahr: Januar - April.

Bemerkungen.	Laufende Nro.	Acten-Nro.	Katalog-Nro.	Gegenstand.	Provenienz.	Von wem erworben oder geschenkt?	Bemerkungen.
Attest.	21.	59/98 131/98.	III C 7530 – 7615.	Ethnographica	Loango.	R. Visser	Geschenk Attest.
Geschenk Attest	22.	1026/97	III C 7616-7617 VI 14300 – 14310.	Ethnographica.	Benin. Br. Neu Guinea.	Miss Cutter, London	Attest.
Geschenk Attest.	23.	1027/97.	III C 7618 – 7626. VI 14311 – 14330.	Ethnographica.	Benin. Neu-Holland, N.-Guinea, N.-Seeland, Tonga.	Fenton & Sons, London	Attest.
Attest.	24.	1496/97	III E 5997 – 5999.	Ethnographica	Uzeguha.	Hesseling – v. Bennigsen	Geschenk Attest.
Geschenk Attest.	25	271/98	IV A. 7178	Fischbogen für Pfeilbogen	Alaska	Insp. Kodjimakuk & K. Lander	Geschenk Attest
Geschenk Attest	26 (vgl. auch 17)	260/98	III A 1262 III C 7529. VI 14299.	Butarg Kapuka-Mütze Halskette	Aegypten Loango. Kingsmill-Ins.	Anthropologische Gesellschaft	Geschenk Attest.
Geschenk Attest	27.	277/85.	III E 6000 – 6061. VII A 433-441.	Ethnographica	Mozambique	H. E. O'Neill.	Attest.
Geschenk Attest.	28.	1195/97	IV Ca 21232 – 21237	Abgüsse von Steinsculpturen	Copan Quiriqua	Ausschuß zur Herstellung v. A. Hamburg	Attest
Geschenk Attest.	29	1104/97 296/98	VI 14366 – 14373. und 14553-14554.	Taetowir-Apparat	Samoa	General Consul Rose	Attest.
Geschenk Attest.	30	296/98	VI 14531 – 14552 VII B 129-134.	Ethnographica	Südsee	Corvetten Capitain Wallmann	Geschenk Attest.

Ethnologisches Museum
Staatliche Museen zu Berlin
Inv 3
0246
Gefördert durch DFG Deutsche Forschungsgemeinschaft

Jahr: 1898

Vierteljahr: Januar-April

Laufende Nro.	Acten-Nro.	Katalog-Nro.	Gegenstand.	Provenienz.	Von wem erworben oder geschenkt?	Bemerkungen.
31	209/98	VIII 5192.	Photographie einer Kalmükentruppe	Kalmüken	Hr. E. Gehring	Geschenk
32	143/98	VIII 5193	Photographie Kolumbische Goldsachen		Dr. Seler.	Geschenk Attest
√ 33.	235/98.	III C 7627–7632.	Ethnographica.	Süd-Kamerun	G. Zenker.	Attest.
34.	1220/97 (1314/97)	VI 14360–14365.	Geld	Palau-Inseln.	H. Grösser	Geschenk Attest.
√ 35.	873/97.	III C 7633.	Opfergefäss.	Benin	Christie, Manson & Woods, London.	Attest.

Laufende Nro.	Act… N…
36.	31…
37	3…
38.	3…
39	3…
40	3… 9…
41	10…
42	4… 9…
43	15…
44	4…
45	4…

Jahr: 1898.

Vierteljahr: April – Juni

Laufende Nro.	Acten-Nro.	Katalog-Nro.	Gegenstand.	Provenienz.	Von wem erworben oder geschenkt?	Bemerkungen.
36.	312/98	V A 13595–13632	Gewebe, Arbeitskörbchen, Spindeln	Perú	Frl. Julie Dippell	Geschenk Attest
37	344/98	I C 30538–30540	Holzfiguren	Bali	Consul. Rautenstrauch (Forst's Erbschaft)	Geschenk Attest
38.	362/98	I C 30541–30566	Gold- und Silbergeld	Siam	H. Albers	Geschenk Attest.
39	355/98	I C 30534–30537	Körbe etc.	Ceylon	H. A. Maass	Geschenk, Attest.
40	336/98	I D 16214 a,b.	2 Sandalen „Koma-Geta"	Japan	Dr. med. Masuyama	Geschenk ~~Attest~~
41	1097/97	IV B 2127–2173	Altertümer	Wisconsin	A. Meinecke	Attest
42	417/98	I D 16218 a–c	3 japanische Zeitungen	Japan, Formosa, Korea.	Hr. Kisak Tamai	Geschenk ~~Attest~~
43	130/98.	III E 6063–6065.	Ethnographica	Ost-Afrika.	D. Kolonialhaus Br. Antelmann	Attest.
44	450/98	V C. 2350 a.b.	Reibstein	Argentinien	Georg Zeibig	Geschenk Attest
45	462/98	IV C^a 21238 a–d	Kopien alter Wandbilder aus einem altmexikanischen Hause	Teotihuacan (México)	Angefertigt von Dr. Peñafiel Geschenk von Dr. Seler	Attest

Jahr: 1898

Vierteljahr: April - Juni

Laufende Nro.	Acten-Nro.	Katalog-Nro.	Gegenstand.	Provenienz.	Von wem erworben oder geschenkt?	Bemerkungen.
46	474/98	IV B 2174-2180	Trachtstücke, Bogen u. Pfeile, Flöte	Washoe Indianer	Paul M. A. Hauff (Darmstadt)	Geschenk Attest.
47	276/98	III C 7634-7635.	2 Hauspfeiler, Stuhl	Dahomey, Jebu-Ode.	Consul Schmidt (Lagos)	Geschenk Attest.
48.	293/98.	III C 7636-7637.	2 Holzschnitzereien	Barriba.	Consul Schmidt (Lagos)	Geschenk (Attest).
49.	132/98.	III C 7638-7670.	Ethnographica (Zähne, Bronzen etc.)	Benin	Hale & Son	Attest.
50.	22/98.	III C 7671-7676.	Ethnographica	Benin	Consul Schmidt (Lagos)	Geschenk Attest.
51.	101/98.	III C 7677. VI 14374-14381.	Ethnographica.	W. Afrika. Tonga, N. Hebriden, N. Guinea etc.	Webster	Attest.
52.	1301/97.	III D 1813. III C 7678-7692.	Marimba Goldgewichte.	S. Afrika Aschanti.	Umlauff	Attest.
53.	398/98.	III C 7693-7760.	Ethnographica.	Nord-Kamerun	G. Conrau	Attest.
54	370/97 & 212/97	VI 14383-14385	Abgüsse von Ethnogr. Gegenständen	Südsee	Originale im Westpreuss. Prov. Museum zu Danzig	Attest.
55	132/98	III C 7761	Abguss eines Elephantenzahns	Benin	Original im Besitz von Dr. H. Meyer Leipzig	Attest

Jahr: 1898

Vierteljahr: April - Juni

Laufende Nro.	Acten-Nro.	Katalog-Nro.	Gegenstand.	Provenienz.	Von wem erworben oder geschenkt?	Bemerkungen.
56	133/97 384/98	III C 7762-89 VII A 445-75	Ethnographica	Liberia	Austausch m. Philadelphia	Attest
57.	223/98.	VI 14386-14426.	Ethnographica.	Bismarck-Archipel.	Dr. A. Hahl in Herbertshöh.	Geschenk Attest.
58	536/98 567/98	I D 16219 a-c	Brief, Gedicht u. Syllabar in japanischer Blindenschrift	Tōkyō Japan	Dr. Konishi	Geschenk Attest
59	242/98	I A 2344	Steinfigur („Jagá-bába")	Altai, Sibirien	Hr. v. Wissmann	Geschenk Attest
60	502/98	VIII 5194-5209	Photographien	Togo	Missionar Fies	Attest
61	493/98	III C 9790-9813	Ethnographica	Nord-Kamerun	G. Conrau	Attest
62.	444/98	III C 7814-7897.	Ethnographica	Hinterland v. Togo.	Dr. H. Gruner.	Geschenk Attest.
63.	578/98	III E 6066-6071.	Penisfutterale	Nagrangrara	Lnt. Albinus	Geschenk Attest.
64	597/98	III C 7898	Stork	Goldküste	Prof. v. Luschan	Geschenk Attest
65.	307/98.	VI 14427-14503.	3 Holzdolche und Tapaproben	Hawaii.	H. T. Brigham, Honolulu.	Geschenk Attest.

Ethnologisches Museum
Staatliche Museen zu Berlin
Inv 3
0250
Gefördert durch DFG Deutsche Forschungsgemeinschaft

Jahr: 1898

Vierteljahr: April-Juni.

Laufende Nro.	Acten-Nro.	Katalog-Nro.	Gegenstand.	Provenienz.	Von wem erworben oder geschenkt?	Bemerkungen.
66	374/98.	IC 30567-30579	Ethnologisches Kisser, Buddhakopf, Java	Ind. Archipel	Dr. Reyte z. T. Geschenk	Attest
67	477/98.	IC 30580	Silberner Armring Südindien	Indien	H. Fiebig, Berlin	Attest
68	511/98	III C 7899-7997. VII A 476-485	Ethnographica III C 8090-93	Togo	Dr. Kerstnig	Geschenk Attest
69.	466/98.	III C 7998.	Fetischhut	Togo.	Missionar Fies	Attest.
70.	555/98.	VI 14504-14515.	Ethnographica.	Britisch Neu Guinea.	Gebrüder Haase.	Attest.
71.	612/98.	III C 7999-8009.	Ethnographica.	Mittlerer Congo.	Franz Thonner, Dresden.	Geschenk Attest.
72	451/98	IV C a 21239-21383	Alterthümer	Mexico	Brinkmann-Schönburg	Attest
73.	575/98.	III E 6072-6111. und III E 6123-25 VII A 486-490. S. 494-497 S. 490-493	Ethnographica und vier Schädel. Hiezu nachträglich noch drei Schädel und ein defektes Skelet.	Ubena u. Uhehe.	Dr. Stierling	Geschenk Attest.
74.	1398/94	VIII. 5210-5214	Photographien	Peru	Cárlos M. Morales, Lima	Attest Geschenk
75.	388/98	IV A. 7326-7328	Holzfiguren	Brittisch-Columbien	K. v. d. Steinen	Attest

Jahr: 1898

Vierteljahr: April – Juni

Bemerkungen.	Laufende Nro.	Acten-Nro.	Katalog-Nro.	Gegenstand.	Provenienz.	Von wem erworben oder geschenkt?	Bemerkungen.
Attest	~~76~~	1235/96.	VIII ~~5215/71~~	~~Photographien~~	~~Trans-Baikalien~~	~~P. v. Schim Kevitsch~~	s. 1897/162. ~~Attest~~
Attest	76	480/98	V B. 4159–4177 VIII 5272–5283	Ethnographika und Photographien	Brasilien	A. Posnansky	Attest
Geschenk Attest	77	678/98	V A. 13633	Thonkriegchen	Ecuador	Pablo Wolff (Guayaquil)	Geschenk Attest
Attest.	78	51/98	III E 6112–6122	Ethnographica	Deutsch-Ostafrika	L. v. Tippelskirch	Geschenk Attest.
Attest.	79.	296/98.	VI 14516–14530. VII B 128.	Ethnographica.	Samoa.	Dr. Thilenius	Attest.
Geschenk Attest.	80.	534/98.	III C 8054–8084. VI 14555–14556.	Ethnographica.	Benin N. Guinea.	Webster.	Attest.
Attest	81.	993/97.	III C 8085, 8086.	Bronze-Hahn u. Elfenbeinperlen.	Benin.	Consul Schmidt.	Geschenk Attest.
Geschenk Attest.	82	435/98	I D 16220	Kakemono mit Darstellung eines Mandara (Sanskrit: Maṇḍala)	Japan	Wurms	Attest
Attest Geschenk	83	478/98	I D 16221 bis 16226	2 Bugaku-Masken 1 Nô-Maske 3 Hefte mit Zeichnungen von Nô-Masken	Japan	Wagner	Attest
Attest	84	564/98	I D 16227	1 Heft mit Zeichnungen von Nô-masken nebst Originalnamen	Japan	Wagner	Attest

Jahr: 1898

Vierteljahr: April – Juni

Laufende Nro.	Acten-Nro.	Katalog-Nro.	Gegenstand.	Provenienz.	Von wem erworben oder geschenkt?	Bemerkungen.
85	393/98 *)	ID 16228 bis 16329	Texte und Farbendrucke (darunter das grosse Werk: Kokkwa)	Japan	Rex & Co	
86	459/98	ID 16330 – 16394	Cultusgeräte und Ethnographica	Ost-Tibet	Kingsbourg in Paris	
87	713/98	S. 498	Schädel aus Nauru	Südsee	Director H. Grösser Zahnit. Gesellsch. Hamburg	Geschenk Attest
88	723/98	S 499 – 503.	Fünf Schädel aus West-Afrika	Yaunde Yoruba Dahome	Pr. Ltnt. v. Brauchitsch	Geschenk Attest



*) Fortsetzungen der „Kokkwa": Akt.-No. der 44/1900 · 526/1900 · 372/1901 · 1348/1901 · 327/1902 · 1201/1902

Hefte 140–144, 136–139

Jahr: 1898.

Vierteljahr: Juli – September.

Laufende Nro.	Acten-Nro.	Katalog-Nro.	Gegenstand.	Provenienz.	Von wem erworben oder geschenkt?	Bemerkungen.
89	628/98	IV Ca 21384.	Facsimile des Codice Messicano Borgiano	Bibl. Congr. de propaganda fide	Herzog von Loubat	Geschenk Attest.
90	1231/97.	I C. 30581–30627.	Ethnographica	Malaischer Archipel	Dr. Breitenstein	Attest
91.	677/98.	I. C. 30628.	Federkragen	~~Ostindien~~ Amboina	Frl. v. Döring	Geschenk Attest
92	540/98 684/98	VIII 5284–5418	Photographien	Yucatan	Hauptmann Teob. Maler. Austausch mit Dr. Andree, Braunschweig	Attest
93.	696/98.	VI 14557.	Arragonitgeld	Yap	H. Grösser, Direktor der Jaluit-Gesellschaft.	Geschenk Attest.
94.	722/98.	VI 14558–14559.	Holzschale u. geschn. Stock	Admiralitäts-Inseln u. Samoa.	Leg.-Rat E. Schmidt-Dargitz.	Geschenk Attest.
95.	645/98.	VI 14560–14563.	Ethnographica.	N. Britannien, Echiquier-Ins. etc.	Neu Guinea-Compagnie.	Attest.
96.	1389/97.	VI 14564–14569.	4 Holzschnitzereien u. 2 Speere.	N. Irland N. Hannover.	Antelmann	Attest.
97.	555/98	VI 14570–14576. S. 504–506	Verzierte Schädel {Drei unverzierte Schädel}	Port Moresby	Gebr. Haass	Attest.
98.	632/98.	IX 11–64. S. 507–509a	Ethnographica u. Schädel.	Samoa, Tonga etc.	Dr. B. Friedländer.	Attest.

Jahr: 1898.

Vierteljahr: Juli – September.

Laufende Nro.	Acten-Nro.	Katalog-Nro.	Gegenstand.	Provenienz.	Von wem erworben oder geschenkt?	Bemerkungen.
99.	682/98.	VI 14577 III C 8087–8089.	Ethnographica	N. Guinea Loango Benin	Webster	Attest.
100.	340/98.	VIII 6026.	Photographie	Westafrika.	M. Frankenstein (K.K. Hofmuseum in Wien).	Attest.
101	799/98	S. 576–579	Schädel	Ost-Afrika	Stabsarzt Dr Ollwig	Geschenk Attest
102	224/98	S. 516–575	Schädel	Gazelle-Halbinsel (Varzin) N. Britannien	Parkinson	Geschenk Attest
103	715/97	VIII 6027–29	Photographien	Portug. Congo.	R. Visser	Geschenk Attest.
104.	1142/97	VIII 6030–33	Photographien	Portug. Congo	R. Visser	Geschenk Attest
105	854/98	V B. 4178	Präparirter Kopf	Mordrucci Brasilien	José Ayres Watrin	Attest
106	898/98	I C 30629–30675	Südindische Bilder auf Mica gemalt	angebl. Calicut, Cannanore	Herr Aug. Sternberg (Scheidel)	Geschenk Attest
107	1418/97 und 14/98	VI 14578–14720	Ethnographica	Südsee	Landeshauptm. Irmer	Tausch Attest.
108	55/98	III C 8094	Gipsabguss einer Elfenbeintrompete	Benin	Original im Zeughaus	Attest

Jahr: 1898

Vierteljahr: Juli - September

Laufende Nro.	Acten-Nro.	Katalog-Nro.	Gegenstand.	Provenienz.	Von wem erworben oder geschenkt?	Bemerkungen.
109		III C 8095. 8096	Gipsabgüsse von Bronzegegenständen	Benin	Originale im Besitz von Webster	Attest.
110	575/98	III E 6126	Pulverbüchse	Ostafrika (Ubena)	Dr Stierling	Geschenk Attest
111	1083/97	VI 14721-14771 IC 30676-77	Ethnographica Batak-Briefe	Neu-Guinea Sumatra	Schmidt, Charlottenburg	Attest.
112	131/98	III C 8097-8103	Fetische & Maske	Loango	R. Visser	Geschenk Attest.
113	638/98	IC 30678-30684	Modelle von Gräbern	Karo-Batak, Sumatra	Herr Meissner	Geschenk Attest.
114.	674/98.	III E 6127-6145. VII A 497-499.	Ethnographica.	Wayao, Makua, Muera.	Hauptzollamts-vorsteher Ewerbeck	Geschenk Attest.
115.	788/97.	VI 14786-14875.	Ethnographica.	N. Guinea, Bismarck-Archipel.	Kapitän Dallmann (Nachlass).	Attest.
116	1474/97	V.B. 4179-4482	Ethnographica	Brasilien	Dr. Hermann Meyer	Geschenk Attest
117	712/98	VI 15133-15139	Ethnographica	Neu-Guinea	Antelmann	Tausch Attest.
118	875/98	III C 8163	Ethnog.		Wassy Langheld	Geschenk Attest.

Ethnologisches Museum Staatliche Museen zu Berlin
Inv 3 0256
Gefördert durch DFG Deutsche Forschungsgemeinschaft

Jahr: 1898

Vierteljahr: Juli - September

Laufende Nro.	Acten-Nro.	Katalog-Nro.	Gegenstand.	Provenienz.	Von wem erworben oder geschenkt?	Bemerkungen.
119	996/98	III C 8156	Rindenstoff.	Togo	Rosenhagen	Geschenk Attest.
120	892/98	III C 8157-8162	Ethnographica	Togo	Dr. Gruner	Geschenk Attest.
121	331/98	III C 8104-8155	Ethnographica	Portug. Congo	R. Visser	Geschenk Attest.
122	920/98	S. 580-583	Vier Schädel	Togo	Dr Rigler	Geschenk Attest
123	606/98	V.B. 4483-4497	Tanzkostüm	Jivaro ~~[illegible]~~	Edward Frank	Attest
124	807/98	III D 1814-1823. III E 6146-6377.	Ethnographica	Ost- und Süd-Afrika	Dr Schöller	Geschenk Attest.
125	587/98	VI 15141	Palavertrommel	Neu-Guinea	W. Nieten, Elberfeld	Attest.
126	785/98	VI 15140 II 21705	Palavertrommel und Kopfbank	Neu-Guinea	A. Baum, Düsseldorf	Attest.
127.	817/98	VI 15082-15083	Maske u. Schild	French Inseln	Dr Wendland	Geschenk Attest.
128	817/98	VI 15084-15132	Ethnographica	Kaiser Wilh. Ld und Bism. Arch.	Dr Wendland	Attest.

Jahr: 1898

249.

Vierteljahr: Juli – September

Bemerkungen.	Laufende Nro.	Acten-Nro.	Katalog-Nro.	Gegenstand.	Provenienz.	Von wem erworben oder geschenkt?	Bemerkungen.
Geschenk Attest.	129	132/98	VIII 6094 abc -6099	Photographien	Benin	Bei Hale & Son angefertigt	Attest
Geschenk Attest.	130.	104/98.	VI 15142. VIII 6034 bis 6093.	Schild. Photographien.	N. Guinea.	H. Schmidt.	Attest.
Geschenk Attest.	131	663/98	III C 8164-8182	Bronzen	Benin	Consul Schmidt	Attest
Geschenk Attest	132	663/98	III C 8183-8192	Bronzen	Benin	Consul Schmidt	Attest.
Attest	133	663/98	III C 8193-8218	Bronzen u. Elefantenzahn	Benin	Consul Schmidt	Attest.
Geschenk Attest.	134	817/98	VIII 6131-3	Photographien	Bismarck-Archipel	Reproductionen von Kühn nach Originalen von Dr Wendland	Attest
Attest.	135.	708/98.	VIII 6100-6130.	Photographieen.	Neu-Guinea und Bismarck-Archipel.	A. Bopp.	Attest.
Attest.	136.	592/98.	VIII 6134-6204.	Photographien.	Tanganyika See etc.	Hauptmann Ramsay.	Attest. Geschenk
Geschenk Attest.	137	786/98	I D 16395 – 16397	Visitenkarten Fächer, Ring in Étui	China	Frl. Berger Berlin	Geschenk ~~Attest~~
Attest.	138	926/98	I D 16398	Abklatsch-Serie der Steinsculpturen in den Grabkammern am Wu-Tschi-schan	China	Prof. Hirth München	Geschenk ~~Attest~~

250.

Jahr: 1898

Vierteljahr: Juli – September

Laufende Nro.	Acten-Nro.	Katalog-Nro.	Gegenstand.	Provenienz.	Von wem erworben oder geschenkt?	Bemerkungen.
139	927/98	VI 17591–17603.	Ethnographica	N. Guinea	S. M. S. Möwe	Attest.
140	924/98	VI 16142 – 16259. 16349–16350.	Ethnographica	N. Hebriden Sa Cruz Bnan Salomo. Js	Dr Thilenius	Attest.
141	924/98	VI. 16660 – 16682.	Schnitzwerke	Kapsu N. Ireland	M. Thiel	Geschenk Attest.
142	731/98	III. D 1824 – 2088. VII A 523–559 u. 561–564.	Ethnographica	Südwest – afrika	South West afrika Company, Ltd und Dr Georg Hartmann	Geschenk Attest.
143	904/98.	III. E 6378 – 6630. VII A 500–510.	Ethnographica	Urundi	van den Biesen † und van der Burgh von den Weißen Vätern	Geschenk Attest.
144	673/98.	III C 8220. III. E 6631–6716. VII A 511–522.	Ethnographica	Urua Urundi Uhehe	Hauptmann Ramsay	Geschenk Attest.

Laufende Nro.	Act N
145.	98/8
146	10/1
147	10
148	
149	4
150	12/9
151.	38/1
152	12/9
153.	12/9
154.	5

Ethnologisches Museum
Staatliche Museen zu Berlin
Inv 3
0259
Gefördert durch DFG Deutsche Forschungsgemeinschaft

Jahr: 1898.

Vierteljahr: Oktober–Dezember.

Laufende Nro.	Acten-Nro.	Katalog-Nro.	Gegenstand.	Provenienz.	Von wem erworben oder geschenkt?	Bemerkungen.
145.	984/89.	VIII 6205–6228.	Photographieen.	Philippinen	Dr. Schadenberg (Nachtrag)	Attest.
146	1073/98	II 1300–1311	Gypsfiguren, Volkstypen gef. in Malaga	Spanien.	Geschenk des Herrn von der Heydt, Wannsee.	Attest.
147	1037/98	VI 15280–15284	Seekarten	Marshall Inseln	Corv. Kapt. Winkler	Geschenk Attest.
148		I C 30686–30688	Sinhalesische Votivfiguren und Bilder	Ceylon	Dr. Bastian	Geschenk.
149	476/98	V B. 4498–4500	Steinaxt, Kunstmaske Holster	Brasilien	Paul M. A. Hauff	Geschenk attest
150	1233/98	IV C.a 21385	Probe Purpurgarn	Nicoya	Prof. von Martens	Geschenk attest
151.	387/98.	III C 8281. VI 15285–15341.	Ethnographica.	Dahomey Oceanien.	Umlauff.	Attest.
152	1245/98	VIII 6230–6260	Photographien	Quiriquá und Perú	Dr. Seler	Geschenk attest
153.	1238/98.	VIII 6261/62	Photographieen.	aus der indischen Samml.	Vehlhagen & Klasing.	Attest.
154.	542/98	V C. 2351–2488–2491.	Alterthümer	Quillagua, Chile	Dr. Daniel Diehl	Attest.

Jahr: 1898.

Vierteljahr: Oktober - Dezember.

Laufende Nro.	Acten-Nro.	Katalog-Nro.	Gegenstand.	Provenienz.	Von wem erworben oder geschenkt?	Bemerkungen.
155.	1311/98.	IC 30639.	Stein mit Fußtapfen	Jeypore, Vorderindien	Geschenk des H. Weisbach (von Dr. Wegener gebracht)	
156.	1012/98.	III C 8221–8248. VII A 560.	Ethnographica	Süd-Kamerun.	Ltnt. Dominik	Geschenk Attest.
157.	707/98.	VI 15342–15525.	Ethnographica.	N. W. Australien	E. Clement.	Attest.
158.	1119/98.	III E 6717–6726.	Ethnographica	Deutsch Ost-Afrika.	Ltnt. v. Grawert	Geschenk Attest.
159.	1211/98.	III E 6727–6736. III E 7045, 7046.	Thongefässe	Uvira, Batua.	Hptm. Ramsay.	Geschenk. Attest.
160.	1140/98	III E 6737, 6738.	2 Thongefässe	Magdischu	Dr. Stuhlmann	Attest.
161.	1181/98.	III E 6739, 6740.	Holzfigur und Kalender	Usagara.	Pr.-Lt. Brosig	Geschenk Attest.
162.	1120/98.	III E 6741–6743.	2 Tellerbruchstücke u. 1 Thonlampe	Ruinen v. Tangata b. Tanga.	Bezirksamtsschreiber Coloretto-Pangani.	Geschenk Attest.
163.	1306/98.	III C 8282, 8283.	2 Masken	Dahomey	Sammlung von Carl A. Hand-Coblenz.	Attest.
164.	1264/98	IV A. 7329	Gipsabguß einer bemalten Rhinozeroshaut	(Original) Van couver Island	Dr. Boas	Geschenk Attest.

Laufende Nro.	Act N
165	12
166	13
167	1 9
168.	13
169.	14
170.	14
171	14
172	9
173	12
174	11

Ethnologisches Museum
Staatliche Museen zu Berlin
Inv 3
0261
Gefördert durch DFG Deutsche Forschungsgemeinschaft

Jahr: 1898.

Vierteljahr: October – Dezember.

Laufende Nro.	Acten-Nro.	Katalog-Nro.	Gegenstand.	Provenienz.	Von wem erworben oder geschenkt?	Bemerkungen.
165	1264/98	VIII 6263	3 Photographien	(Original) Brittisch Kolumbien	Dr. Boas	Geschenk Attest.
166	1374/98	V A 13634	Goldener Kopf	Ecuador	Enrique Thede-Käthe Rödiger	Attest
167	1304/98	I D 16399 a, b	Wegweiser	Korea	Hr. Schanz	Geschenk ~~Attest~~
168.	1363/98.	III E 6744-6746.	Ethnographica	Uganda.	Stabsarzt Dr. Schwesinger.	Geschenk Attest.
169.	1408/98.	III E 6747-6758. VII A 565-568.	Ethnographica	D. O. Afrika.	General Liebert.	Geschenk Attest.
170.	1416/98.	III C 8288.	Elfenbeinschnitzerei	Loango.	Th. Rautenstrauch	Geschenk Attest.
171	1407/98	III C 8284-87 III E 6759-66 VII A 569.70	Ethnographica	Ost- und Central-Afrika	Graf von Götzen	Geschenk Attest.
172	1133/98	I A 2877-2882	Ethnographica	Kirgisen	Hr. Gehring	Geschenk Attest
173	1205/98	IV B 2181-2240	Ethnographika	Omaha	Francis La Flèche	Attest
~~179~~	~~1107/98~~	~~V B 4501-4535~~	~~Ethnographika~~	~~Guarayos~~ Vide 18/99	~~Alberto [illegible]~~	~~Attest~~

Jahr: 1899.

Vierteljahr: Januar – Maerz.

Laufende Nro.	Acten-Nro.	Katalog-Nro.	Gegenstand.	Provenienz.	Von wem erworben oder geschenkt?	Bemerkungen.
1	1177/98	III C 8289–8327. VII A 571–73	Ethnographica	Franz. Congo.	Sergeant A. Staadt	Attest
2	33/99	IV A 7330	Gypsabguß der Griffe einer bengalischen Bronzeglocke	Brittisch Kolumbien	Dr. Boas	Geschenk Attest
3.	1293/98.	III E 6767–6840. VII A 574–589.	Ethnographica.	Unguu.	R. H. Schmitt	Geschenk Attest.
4.	1423/98.	III E 6841–6845.	Bronze-Gegenstände und Münzen	Rafia	Kaiserliches Gouvernement v. D. O. Afrika.	Geschenk Attest.
5.	876/98	I C 30690	Musikinstrument, angebl. Japan	viell. Chinesen in Java	Austausch mit Wien.	Attest.
6.	1286/98	I C 30691 a–e	Modell einer Indigo Factorei	Bengalen Kischannagar	Max Kaumann Firm. Schönlank	Geschenk Attest.
7.	984/89.	VIII 6264–6269.	Photographieen. vgl. Inv. I/145/98.	Philippinen	Schadenberg, Nachtrag.	Attest.
8.	1417/98.	III D 2089–2093. VII A 590–601.	Ethnographica	Ovambo.	Dr. G. Hartmann	Geschenk Attest.
9.	909/98.	III C 8328, 8329.	2 Bronzen	Benin	Webster	Attest.
10.	68/99	IV A 7331	Kayak Modell	Grönland	Sanitätsrath Dr. Bartels	Geschenk Attest

Jahr: 1899

Vierteljahr: Januar - März

Bemerkungen.	Laufende Nro.	Acten-Nro.	Katalog-Nro.	Gegenstand.	Provenienz.	Von wem erworben oder geschenkt?	Bemerkungen.
Attest	11	1064/98	S. 584 – 590 und IX. 66.	Schädel von Wahehe u. A.	O. Afrika	Dr Tülleborn	Geschenk Attest ✓
Geschenk Attest	12	1409/98	S. 591/2	Schädel einer Hottentotten und ihrer Kinder	S. Afrika	Hauptmann v. Terbandt	Geschenk Attest ✓
Geschenk Attest.	13.	1404/98	V A. 13635	Thongefäß	Peru	M. E. Zimmermann Hamburg	Attest
Geschenk Attest.	14	1220/98	IV A 7332 – 7387	Eskimo-geräte	Smith Sund	Austausch mit dem Amer. Mus. of Natural History New York	Attest
Attest.	15.	97/99.	III C 8330 – 8336.	Ethnographica.	Togo.	Klose.	Geschenk Attest. ✓
Geschenk Attest.	16	7/98 724/98	I A 2345 bis 2875 2876..	Ethnographische Slg. aus dem Gebiet der Sojoten, Katschinzen etc Täschchen f. d. Tabaksdose	Sibirien "	Ostrowskich [nachträglich geliefert]	Attest "
Attest.	17.	42/99	II. 1311.	Klosterurkunde.	Armenien	Frl. Koch.	Attest.
Geschenk Attest.	18	1107/98	V B. 4501 – 4535	Ethnographica	Guarayo (Bolivien)	Albert F. Perl	Attest
Attest.	19	1370/98	III. C. 8248 – 8280	gegossene Platten	Benin	Dr Hans Meyer Geschenk	Geschenk Attest ✓
Geschenk Attest	20.	1431/98.	III A 1263 – 73.	Ethnographica	Omdurman	Hptm. v. Tiedemann	Tausch Attest. ✓

Jahr: 1899

Vierteljahr: Januar – März

Laufende Nro.	Acten-Nro.	Katalog-Nro.	Gegenstand.	Provenienz.	Von wem erworben oder geschenkt?	Bemerkungen.
21.	1328/98.	III E. 6846 – 50.	Ethnographica	Urua u. Uha.	Bankdirektor Schultz (Sammlung Langheld)	Tausch Attest.
22.	1438/98	III. E 6851 und VI 15532 – 15544	Ethnographica	Dschagga. Melanesien	aus der Sendung Pöhl, Tausch mit Herrn C. Knorr, Heilbronn	Tausch Attest
23	1437/98	III. C 8337-8347	Gewichte für Goldstaub	Aschanti	~~[illegible]~~ W. D. Webster, Tausch mit Herrn Prof. Lewin.	Tausch Attest
24	133/99	III. D 2094. S. 593	Steckenpferd eines Buschmann-Kindes. Schädel eines Hottentotten-mädchens	S. W. Afrika	Gouverneur v. Wissmann	Geschenk Attest
25.	491/98.	VI 15545 – 15971. VI 16066.	Ethnographica.	Marquesas-Inseln.	Prof. K. v. d. Steinen.	Attest.
26.	124/99.	VI 15972.	Geschn. Gabenschaufel.	Hervey-Inseln.	E. Drory, Director d. I. C. Gas Association.	Geschenk Attest.
27.	213/99.	I. D. 16400.	Geschnitzte Holzfigur.	China.	Fr. Ducan Giesse. Langenschwalbach.	Geschenk Attest.
28.	176/99.	III E 6852 – 6899. VII A 602-606.	Ethnographica.	Ruanda u. Urundi.	Lt. v. Grawert.	Geschenk Attest.
29.	50/99.	III E 6900 – 6937.	Ethnographica.	Konde, Ungika, Ungamwanga.	Lt. Glauning.	Geschenk Attest.
30	146/99	VI 15973 – 16062 VIII. 6270 – 6331 I C 30789-91. II. 1312. I D. 17236-17252. III A 1274.	Ethnographica Photographien	Sa Cruz, N. Hebriden Salomo-Bogen N. Guinea N. Holland etc. Sudan	Comm. Rath Cunel Rautenstrauch (Nachlass von W. Ivest)	Geschenk Attest

Jahr: 1899

Vierteljahr: Januar März

Bemerkungen	Laufende Nro.	Acten-Nro.	Katalog-Nro.	Gegenstand.	Provenienz.	Von wem erworben oder geschenkt?	Bemerkungen.
Tausch Attest.	31	1406/98	VI 16063/4	Kopfbank, Halskpake } Geschnitzt	N. Guinea	Referendar M. Krieger	Geschenk Attest
Tausch attest	32	164/99	VI 16065 S. 594-99	5 Steinspeerth 6 Schwirrl	Katóm & Rakunai (N. Britannien)	d. A. Hahl	Geschenk Attest
Tausch attest	33	168/99	IV Ca 21387	Facsimile des Codex Barberinicus (Vatik. Bibliothek)	Paris Ernest Leroux	Rautenstrauch	Gekauft Attest
Geschenk Attest	34.	1402/96.	VI 16067-16139.	Ethnographica	N. Guinea, Bismarck-Archipel.	Prof. Warburg.	Geschenk Attest.
Attest.	35.	306/99.	VI 16140, 16141.	1 Rassel u. 1 Kopfbank	N. Britannien, Tami.	A. Allenstein.	Attest.
Geschenk Attest.	36	641/98	IC 30785 bis 30787	3. kleine Bronce-figuren	Jawa	Pleyte (Brill) Leiden	Attest
Tausch Attest.	37	338/99	IC 30788	Modell einer Frau aus der Residentie Palembang.	Sumatra	Völcker	Geschenk Attest
Geschenk Attest.	38	268/99	III. E. ~~1654~~ 6969.	Halsschnur mit Scheiben aus Straussenei-schalen	Ungammeri	Graf v. Götzen	Geschenk Attest.
Geschenk Attest.	39	250/99	III. C. 8532, 8533. S. 600	Zwei Speere Mozwandia Eine Calvaria, Mondunga	(Franz Thonner) Mozwandi und Mondunga (Congo)	Franz Thonner	Geschenk
Geschenk Attest	40	1075/98	III. C. 85.8725-8778. VIIIA. 646. S. 601-603	Ethnographica. drei Schädel	(Dr Rizler) Sagada Tessi, Dahomey	Dr Rizler	Geschenk

Ethnologisches Museum
Staatliche Museen zu Berlin
Inv 3
0266
Gefördert durch DFG Deutsche Forschungsgemeinschaft

Jahr: 1899.

Vierteljahr: April-Juni.

Laufende Nro.	Acten-Nro.	Katalog-Nro.	Gegenstand.	Provenienz.	Von wem erworben oder geschenkt?	Bemerkungen.
41.	1151/98.	III C 8348-8531.	Altertümer	Benin	H. Bey, Hamburg.	Attest.
42.	72/99	III. C 8779. ~~VIII A 647-649~~ S. 604-607	Ethnographica a 4 Schädel	Togo	Dr Rigler	Geschenk
43.	1427/98.	III E 6938-6968. VII A 607-612.	Ethnographica	Uhehe, Upogoro.	Ltnt. Braun	Geschenk Attest.
44	34/99	IV B. 2241-2244	Stein-altertümer	Mounds N. Am.	Fletcher M. Noe	Attest
45	207/99	IV B. 2291	Steinerne Zubereitungsfeife	dgl.	Ksinski	Attest
46.	867/98.	III E 6970-7012 III E 7047-49. VII A 613-619.	Ethnographica.	Deutsch Ost-Afrika.	Stabsarzt Dr. Hösemann	Geschenk Attest
47.	1035/98.	III E 7013-7044. III C 8534. VII A 620-624.	Ethnographica.	Deutsch Ost-Afrika.	Stabsarzt Dr. Hösemann	Geschenk Attest.
48.	1312/98.	VIII 6401/2.	Photographieen.	Russisch-Asien.	E. Gehring.	Attest.
49.	402/99	IV B. 2245-2290	Ethnographika	Šeyenne, Hopi (N. Am.)	Dr. Ehrenreich	Geschenk Attest.
50.	276/99	I D. 17253 ab	2 Makimonos	Japan.	Rex & Co.	Attest

Laufende Nro.	Acten-Nro.
51.	368/99
52.	273/99
53.	560/98
54.	197/99
55.	115/99
56.	115/99
57.	29[illegible]/9[illegible]
58.	62[illegible]/9[illegible]
59.	109[illegible]
60.	5[illegible]

Jahr: 1899.

259.

Vierteljahr: April – Juni.

Bemerkungen	Laufende Nro.	Acten-Nro.	Katalog-Nro.	Gegenstand.	Provenienz.	Von wem erworben oder geschenkt?	Bemerkungen.
Attest.	51.	368/99.	VIII. 6403.	Photographien.	Japan.	Dr. Narhad.	Geschenk. Attest.
Geschenk	52.	273/99.	VI 16330–16338.	Ethnographica.	N. Guinea u. N. Irland.	O. Bintermagel	Attest.
Geschenk Attest.	53.	560/98.	VI 16339–16348. III B 176–181.	Ethnographica	N. Britannien u. N. Irland.	A. Hahl	Geschenk Attest.
Attest	54.	197/99.	III C 8535–8751. VII A 625–645.	Ethnographica.	Kábure etc.	Dr. Kersting.	Geschenk Attest.
Attest	55.	115/99.	III C 8752–8753.	Elfenbeinschnitzerei u. Bronze-Plaquette.	Benin.	Rautenstrauch	Geschenk Attest.
Geschenk Attest	56.	115/99.	III C 8754–8758.	Bronzesachen u. Richtblock	Benin	Webster	Attest.
Geschenk Attest.	57.	296/99.	III C 8759–8772.	Steinwerkzeuge	Unterer Congo.	Gouverneur v. Puttkamer.	Geschenk Attest.
Attest.	58.	62/99.	III C 8773–8774.	Kopf aus Holz u. Elefantenzahn.	Benin.	J. Brinckmann.	Attest.
Geschenk Attest.	59.	1095/98.	VI 16260-61 (16263) – 16295.	Ethnographica	Salomo Is.	Dr. Thilenius	Attest.
Attest	60.	574/98.	VI 16307 – 16329. 22679.	Ethnographica	N. Seeland	Dr. Thilenius.	Attest.

Ethnologisches Museum
Staatliche Museen zu Berlin
Inv 3
0268
Gefördert durch DFG Deutsche Forschungsgemeinschaft

Jahr: 1899.

Vierteljahr: April – Juni.

Laufende Nro.	Acten-Nro.	Katalog-Nro.	Gegenstand.	Provenienz.	Von wem erworben oder geschenkt?	Bemerkungen.
61.	1375/98.	VI 16296 – 16306.	Ethnographica	Bismarck-Archipel	Dr. Thilenius	Attest
62.	311/99.	VI 16351 – 16391.	Ethnographica.	Bismarck-Archipel u. Salomo-I.	Gouvern.-Sekretär Steusloff.	Attest.
63	438/99	V A. 13636	Goldidol	Pasca, Cardinamarca	Dr. Bravo (durch C. Flühr Pforzheim)	Attest
64.	401/98.	VIII 6404 – 6447.	Photographieen.	Benin.	Fr. Kühn, Berlin.	Attest.
65	216/99.	VI. 16395 16397-16398. 16422.	Ethnographica	N. Seeland Tokelau Viti	Dr. Thilenius	Attest
66.	319/99.	VI. 16392-16394. 16396. 16399-16421.	Ethnographica	N. Seeland Sa Cruz Salomo Jn	Dr. Thilenius	Attest
67.	484/99	V C 2492 – 2494	Altertümer	Rio Negro (Patagonien)	J. T. Sassenberg	Geschenk attest
68.	3/99.	III C 8780 – 9673.	Steinwerkzeuge	Togo.	Dr. Kersting	Geschenk Attest
69	258/99	III. C. 9679	Helm	Yoruba	Consul C. Schmidt	Tausch attest
70.	1120/98.	III E 7050 – 7258. VII A 650-678.	Ethnographica.	Süd-D. O. Afrika.	Dr. Fülleborn.	Geschenk. Attest.

Jahr: 1899.

Vierteljahr: April-Juni.

Laufende Nro.	Acten-Nro.	Katalog-Nro.	Gegenstand.	Provenienz.	Von wem erworben oder geschenkt?	Bemerkungen.
71.	1074/98.	III C 9680-9744. III A 679.	Ethnographica.	Süd-Kamerun.	Lt. v. Stein.	Geschenk. Attest.
72.	172/99.	III C. 9745-9779. III A 682.	Ethnographica	Süd-Kamerun	Lt. v. Stein	Geschenk. Attest.
73.	103/99.	III C. 9780-9781. III A 680-681	Gartben	Kamerun	Dr. Rehn	Attest.
74.	442/99.	III C 9674.	Fächer	Togo.	Lt. v. Massow	Geschenk. Attest.
75	448/99	IV B 2292-2315	Photographien	Oraibi (Arizona)	Prof. K. v. d. Steinen	Geschenk Attest.
76.	178/99.	III C 9782-9804. III A 683-689.	Ethnographica.	Kamerun, Loango, Lagos.	Dr. Deppe.	Attest.
77.	548/99.	III A 1275 a-c	3 Knochen-Amulette.	Abessinien.	Th. Francke	Geschenk. Attest.
78.	598/99.	III E 7259-7260.	Kalebasse u. Grabfigur	Usukuma u. Usaramo.	Reg.-Rat Dr. Stuhlmann.	Geschenk. Attest.
79.	589/99.	VI 16423-16424.	Halo- u. Kopfschmuck	Samoa.	Dr. A. Krämer.	Geschenk Attest.
80	146/99.	III A. 1284	Gordonsäbel Notgeld	Chartum.	Prof. Jost. Rautenstrauch	Geschenk.

Jahr: 1899.

Vierteljahr: April-Juni.

Laufende Nro.	Acten-Nro.	Katalog-Nro.	Gegenstand.	Provenienz.	Von wem erworben oder geschenkt?	Bemerkungen.
81.	337/99.	III C 9805-9819. VII A 690.	Ethnographica.	Nord-Kamerun.	G. Conrau	Attest.
82.	1043/98 und 229/99.	III C 9820-9881. VII A 691-714.	Ethnographica.	Süd-Kamerun.	G. Zenker.	Attest.
83.	435/99.	VI 16425-16489.	Ethnographica.	Deutsch N. Guinea.	H. Schmidt.	Attest.
84.	405/99.	VI 16490-16498.	Ethnographica	S. Christoval Tonga Samoa	Fr. Endemann	Attest.
85.	123/99.	III C 9882-9890.	Ethnographica.	Bissagos-Inseln.	Umlauff.	Attest.
86.	293/99	IV B. 2316-2337 S. 608-610	Alterthümer und drei Schädel.	Insel San Nicolas Kalifornien	W. Garnich	Attest
87	391/99	I C 30771-30772 30792-30798	Ethnographica	Annam u. Kambôdscha	Austausch mit H. Thomann	Attest
88	125/99	I C 30799	»altes Richtschwert«	»Jawa«	R. Rohde	Attest
89	524/99	IV A 7389-7409 IV B. 2338-2358 IV C a 21388-21429.	Ethnographika I D. 18033-18051. II. 1313-1314.	Alaska, Vereinigte Staaten, Mexiko China, Japan, Europa.	Mrs. Sam. Frank	Geschenk Attest
90	626/99	VI 16654-16659. S. 619-624 I C. 31005.	Ethnographica und Schädel	Oceanien	Marine-Stabsarzt Dr Martin	Geschenk Attest.

Jahr: 1899

Vierteljahr: April – Juni

Bemerkungen.	Laufende Nro.	Acten-Nro.	Katalog-Nro.	Gegenstand.	Provenienz.	Von wem erworben oder geschenkt?	Bemerkungen.
Attest.	91	649/99	VI 16599.	Bastgürtel	Fidschi In.	Ernst Wegner	Geschenk Attest.
Attest.	92	211/99	VI 16990–17143.	Ethnographica	V. Guinea	aus dem Nachlass von Kurt v. Hagen	Attest.
Attest.	93	221/99	S. 779–781	Drei Skelete:	Kpandu und Akata	Oberlt. Wegner	Geschenk Attest ✓
Attest.	94	570/99	III. E. 7365–7413.	Ethnographica	Gebiet zwischen Tanganyika u. Nyassa.	Oberlt. Glauning u. Dr. Kohlschütter.	Geschenk Attest. ✓
Attest.	95	335/39	VIII 6448–6577.	Photographien	Natal	Trappisten-Kloster Mary-Anne Hill Natal	Attest.
Attest	96	479/99	III. C. 10733–10780.	Ethnographica	Loango	R. Visser	Geschenk Attest. ✓
Attest	97	521/99	VI 16499–16594 und 16595–16598	Ethnographica	Nauru	A. Senfft	Geschenk Attest.
Attest	98	315/99	III. C 9893–9902.	Ethnographica	Makka u. Bane Süd Kamerun	Oberlt. Dominik	Geschenk Attest. ✓
Geschenk Attest	99	32/99	VI 16683–16989.	Ethnographica	Admiralty In.	S. M. S. Möwe (Zahlmeister Braun)	Attest.
Geschenk Attest.	100	534/99	III. C. 9891–9892.	Zwei moderne Bronze-Figuren	Benin	Emil Holtmann Hamburg.	Attest. ✓

264.

Jahr: 1899

Vierteljahr: Juli – September

Laufende Nro.	Acten-Nro.	Katalog-Nro.	Gegenstand.	Provenienz.	Von wem erworben oder geschenkt?	Bemerkungen.
101	232/99	IV C 4a 21430–21894 und 23760–23820 und S. 629–642	Altersschmuck und Schädel	Mexico u. Guatemala	Herzog von Loubat	Geschenk Attest
102	438/99	V A. B637. 13638	2 Goldfiguren	Kolumbien	Fleischer	Attest
103.	11881/98.	I D. 16400–17235. 17254 VII. 6322–6362 –17632.	Ethnographica	China u. Japan.	Grube.	Attest.
104.	772/99	III C. 9903–9907.	Köpfe mit Leder überzogen.	Banyang.	Leg. Rat Zimmermann	Attest
105.	443/99.	III C. 9905–9923.	Ethnographica	Basó.	Stat.-Chef d. Conrad	Attest.
106.	374/99.	III E 7261–7291. III A 715–726.	Ethnographica.	Dschagga u. Massai	Stabsarzt Dr. Widenmann	Geschenk Attest.
107.	54/99.	VIII 6578–6613.	Photographieen.	Bassari, Togo.	Lieutenant Klose. Berlin.	Oldenb.
108.	1066/98.	VIII 6614 (1–12)	Lichtdruckbilder ostafrikanischer Dschaggaschädel	Ost-Afrika	Stabsarzt Dr. Widenmann Berlin.	Oldenb.
109.	481/99.	II 16605.	Holzschale	Tami.	Korv.-Kapt. Merten	Tausch Attest.
110.	481/99.	II 16606–16646. III B 182–186.	Ethnographica.	N. Guinea, N. Britannien, Karolinen.	Korv.-Kapt. Merten.	Geschenk Attest.

Jahr: 1899.

Vierteljahr: Juli – September.

Bemerkungen.	Laufende Nro.	Acten-Nro.	Katalog-Nro.	Gegenstand.	Provenienz.	Von wem erworben oder geschenkt?	Bemerkungen.
Geschenk Attest	111.	735/99	VI. 16647–16653.	Prachtgewänder	Tahiti	Cons. Hoppenstedt	Geschenk Attest.
Attest	112.	765/99.	III C 9924–9945. VIII A 727–728.	Ethnographica.	Süd-Kamerun.	G. Zenker.	Attest.
Attest.	113.	204/99.	III C 9946.	Maske.	Samory.	Consul E. Schmidt.	Tausch Attest.
Attest.	114.	524/99.	III B. 1083.ab	1 Paar Pantoffeln	Tunis od. Algier.	Mrs. S. Frank.	Geschenk Attest.
Attest.	115	805/99	V B 4536–44 VIII 6615ab	Gegenstände von den Bugres u. Coroados Sambakifunde 2 Photographieen v. Sambaki	Sa Catharina resp. Parana Sa Catharina "	Oberförster Prof. Dr. A. Möller.	Geschenk Attest.
Geschenk Attest.	116.		VIII 6616–6622.	Photographieen	Niederländ. Indien.	Geheim Rath Bastian	Geschenk.
Ottest.	117.	496/99	S. 611 und 612. IC 30800–30873 und S. 611, ein Schädel eines Karo-Batak. I (30910–12) und S. 612, Schädel eines Javaners	Ethnographica Toba, Karo, Pak-Pak	Niederl. Indien	Dr. Volz	Attest.
Ottest.	118.	387/99.	I. D. 17634–17718. VIII. 6363–6400.	Ethnographica u. Photographien.	China u. Japan.	Grube	Geschenk Attest.
Tausch Attest.	119.	1415/98.	VIII 6623–6920.	Photographieen lamaïstischer Bronzen.	Tibet und Mongolei.	Fürst Esper Uchtomsky.	Geschenk Attest.
Geschenk Attest.	120.	1057/92 u. 741/91.	VIII 6921–6924.	Photographieen von Fresken aus Tempeln (nebst Negativen).	Minelôn unterer Iravady.	Dr. Noetling.	Attest.

Jahr: 1899.

Vierteljahr: Juli – September.

Laufende Nro.	Acten-Nro.	Katalog-Nro.	Gegenstand.	Provenienz.	Von wem erworben oder geschenkt?	Bemerkungen.
121.	676/98, u. 789/98.	I C 30875 – 30883. 30885–30905	Ethnographica	Lombok.	Geh. Rath Bastian Gaffacek.	
122.	/99	I C 30884.	Pause aus Glimmer, Ágrâ	Indien	Dr. Jagor Nachtrag zu I C 15348	Geschenk.
123	547/99	III. C. 9947–9960.	Bronzen	Benin	Webster	Attest.
124	457/99	III. C. 9961	Bronze-Kopf	Benin	Prof. Hans Meyer	Geschenk Attest
125	703/99	VI 17144.	Band mit 74 Tapa-Proben von Hawaii und Tahiti	Aus dem Besitze von Solander	Schmied in Prag	Ankauf Attest
126.	636/99.	I D. 17754–18029. VIII. 6925–6932.	Shintöistische Sammlung.	Japan.	Prof. Florenz.	Attest.
127.	867/99.	I D. 18030–18032.	Grundriss d. Minggrabes bei Nanking u. Schablonen für Kattundruck.	China u. Japan.	J. Dr. Kempte.	Geschenk Attest.

Jahr: 1899.

Vierteljahr: October_December.

Laufende Nro.	Acten-Nro.	Katalog-Nro.	Gegenstand.	Provenienz.	Von wem erworben oder geschenkt?	Bemerkungen.
128	855/99	IV A 7410–7472	1) 8 Porträtbrüsten indianischer Stämme. 2) Altertümer und Gypsabgüsse von hohen	Brittisch Columbien	Morris K. Jesup (New York)	Geschenk Attest
129	1312/98	I A 2883–2885	2 Jurten 1 Wagen	Kirgisen und Kalmyken	Gehring	Attest (1 ~~Wag~~ Jurte ist geschenkt)
130	994/99	I A 2886–2887	Frauenschuhe und Peitsche	Kirgisen	Gehring	Geschenk ~~Attest~~
131.	1118/99.	III E 7292.	Thongefäss.	Pare.	P. Staudinger	Geschenk Attest.
132.	564/99	I D. 17727–~~17732~~.	Ethnologica.	China.	Herr C. Lange. Canton.	Attest
133	859/99	V A. 13639 13640	~~zwei~~ eine Goldfigur und eine Figur aus Silberblech	Columbien	C. Flüher (Pforzheim)	Attest
134	721/99	IV Ca 21879	Facsimile des Codex Cospianus (Codice Messicano di Bologna)		Herzog von Loubat	Geschenk Attest
135	746/99	IV Ca 21880	Facsimile des Codex Telleriano-Remensis		Herzog von Loubat	Geschenk Attest
136	837/99	IV Ca 21881	Verkleinerte Nachbildung der großen Tortuga von Quiriguá		Herzog von Loubat	Geschenk Attest.
137	1317/99	IV Ca 21882–21893	Gypsabgüsse von 12 Steindenkmälern von Copan in Honduras		Herzog von Loubat	Geschenk Attest

Jahr: 1899.

Vierteljahr: Oktober – Dezember.

Laufende Nro.	Acten-Nro.	Katalog-Nro.	Gegenstand.	Provenienz.	Von wem erworben oder geschenkt?	Bemerkungen.
138	[illegible]	[illegible] 21894	[illegible]	Jalapa (Ks. Tehuantepec)	[illegible]	[illegible]
139	1173/99	IV Ca 21894	Hutknopf	Jalapa (Ks. Tehuantepec)	Ludewig (Tehuantepec)	Geschenk Attest
140.	1126/99	III E. 7293 – 7316.	Ethnologica	Madagaskar Küste.	Dr. A. Voeltzkow	Geschenk Attest.
141	1234/98. 1164/99	IC 30906. 32407 – 32454 30692 – 30770; VIII 7237 – 7341	Ethnologica, Papierabklatsche, Gypsabgüsse von Angkor Vat, Bayon etc. IC 32452 – 32458.	Kambodscha	Thomann – Gillis	Attest.
142.	1001/99.	VIII 6934, 6935.	2 Ölgemälde (Studienköpfe).	Nubien.	Max Rabes	Geschenk Attest.
143.	853/99.	III E 7317 – 7324.	Ethnographica	Deutsch Ost-Afrika.	Sellentin	Attest.
144.	1162/99.	VI 17145 – 17154.	Ethnologica	Südsee.	Dr. Thilenius	Geschenk Attest.
145.	1022/99	VI. 17155 – 17206. VII c 187-192. VI. 17207.	Ethnologica	N. Guinea Matupi Buka	M. Dreger.	Geschenk Attest.
146.	759/99.	III C 9962 – 10442 10511 – 10512 VII a. 792-799.	Ethnographica.	Nord-Kamerun. (Bafo, Batanda).	L. Conrad.	Attest.
147.	868/99.	III C 10443 – 10447.	Ethnographica.	Kamerun.	Schönfeld.	Geschenk Attest.

Laufende Nro.	Act N
148.	11 /
149.	36 /
150.	36 /
151.	37 /
152.	8 /
153.	9 /
154	12 /
155	10 /
156	10 /
157.	7 /

Ethnologisches Museum
Staatliche Museen zu Berlin
Inv 3
0277
Gefördert durch DFG Deutsche Forschungsgemeinschaft

Jahr: 1899

Vierteljahr: Oktober – Dezember.

Laufende Nro.	Acten-Nro.	Katalog-Nro.	Gegenstand.	Provenienz.	Von wem erworben oder geschenkt?	Bemerkungen.
148.	1171/99.	III C 10448–10451. III A 729-731.	Gipsabgüsse von Benin-Altertümern	Benin.	Formerei d. Kgl. Museen (Originale von Hebsz).	Attest.
149.	364/99.	III E 7325–7356.	Ethnographica.	Gebiet zw. Tanganyika und Nyassa.	Lt. Glauning	Geschenk Attest.
150.	308/99.	III E 7357–7364. III A 732-736.	Ethnographica	Ugogo.	Lt. Rannenberg.	Geschenk Attest.
151.	315/99.	III C 10452–10466.	Ethnographica.	Kamerun.	Lt. Dominik.	Geschenk Attest.
152.	871/99.	III E 7414–7436.	Ethnographica.	Ukinga.	Lt. Glauning.	Geschenk Attest.
153.	913/99.	III C 10467.	Kopf aus Bronze	Benin.	G. A. Frank	Attest.
154	1230/99.	I C 30907–30909	Ethnographica	Sumatra	Freiherr Klemens von Autenried	Geschenk. Attest
155	1003/99	IV B. 2359–2451	Alterthümer	Tennessee	W. O. Emery Crawfordsville Ind.	Attest
156	1054/99	VI 17208–17210	Ethnographica	Shouten-Inseln	Max Braun Marine-Zahlmeister	Tausch Attest
157.	720/94.	III E 7437–7526. III A 737-758.	Ethnographica.	Kamyatura.	Lt. G. v. Gravert.	Geschenk Attest.

Ethnologisches Museum
Staatliche Museen zu Berlin
Inv 3
0278
Gefördert durch DFG Deutsche Forschungsgemeinschaft

Jahr: 1899.

Vierteljahr: Oktober – Dezember

Laufende Nro.	Acten-Nro.	Katalog-Nro.	Gegenstand.	Provenienz.	Von wem erworben oder geschenkt?	Bemerkungen.
158.	1239/99.	III C 10468–10483.	Ethnographica.	Nord-Kamerun	General v. Arnim	Geschenk Attest.
159.	698/99.	III E 7527–7534.	Ethnographica.	Watwa. (Ruanda).	Dr. Kandt.	Attest.
160.	729/99.	VI. 17211–17226. VII B 193–197. S. 626	Ethnographica und ein Schädel	Melanesien	Dr. Schnee	Geschenk Attest.
161.	1273/99.	III E 7535.	12 arab. Kupfermünzen.	D.O.-Afrika.	Auswärtiges Amt, Kolonial-Abt.	Geschenk Attest.
162.	1195/99.	III C 10484.	Geschn. Elefantenzahn.	Loango.	Frau H. Keller	Attest.
163.	1101/99.	III A 1276. III C. 10485–10487. VI. 17227–17242.	Ethnographica	Africa u. N. Guinea	J. C. Stevens	Attest.
164	1405/98	S. 613–618	Schädel von Dschagga und Massai.	Ost-Afrika	Prof. Hans Meyer	Geschenk Attest
165	1015/99	III. C 10513–10583. S. 627/628.	Ethnographica und zwei Schädel	Kamerun	G. Conrau	Attest.
166	1223/99	VI 17243–17269. VII B 198. und S. 625	Ethnographica und ein Schädel	St. Matthias Insel und St. Gabriel der Tami-Gruppe	Gouverneur von Bennigsen	Geschenk Attest.
167	1330/99.	III E. 7536–7551. VII A. 759–764	Ethnographica	Nyassa-Tanganyika	Mechaniker Lucas.	Geschenk Attest.

Jahr: 1899

Vierteljahr: Oktober – Dezember

Bemerkungen.	Laufende Nro.	Acten-Nro.	Katalog-Nro.	Gegenstand.	Provenienz.	Von wem erworben oder geschenkt?	Bemerkungen.
Geschenk Attest.	168.	39/99.	III E 7552.	Kupfermünze	Rafia.	Kaiserl. Gouvernement	Geschenk Attest.
Attest.	169	1033/99	VI 17622–17687. III B. 1241–1282	Ethnographica	Matty & v. Guinea	R. Parkinson	Geschenk Attest.
Geschenk Attest.	170	1183/99	VI 17776–17777.	Tangrassel Nest einer essbaren Wespe	N. Guinea	National-Museum Budapest	Tausch Attest.
Geschenk Attest.	171	892/99 und 926/99	VI 17778–17869.	Ethnographica	Südsee	S. M. S. „Möwe"	Attest.
Attest.	172	1319/99	VI 17870–17879.	Ethnographica (drei grosse Schnitzwerke, verschiedene Speere & Keulen etc.)	N. Irland, N. Britannien u. s. w.	S. M. S. „Möwe"	Attest.
Attest.	173	1231/99	III. C. 10584–10643. VII A. 800–816.	Ethnographica	West-Afrika (Bassari, Kabure u. s. w.)	Frau von Kuylenstjerna (Nachlass von Oberlt. v. Massow)	Geschenk Attest.
Geschenk Attest	174	1253/99	III. C 10645.	Bruchstücke einer Bronze-Platte	Benin	v. Luschan	Geschenk Attest.
Attest.	175	233/99	III. E. 7641.	Hölzernes Werkzeug zur Bodenbearbeitung.	Mahenga	Hauptmann Ramsay	Geschenk Attest.
Geschenk Attest.	176	753/99	VI 17270–17557.	Ethnographica	Tani-Gruppe Ninigo Agomes Kaniet	Dr. Thilenius	Attest.
Geschenk Attest.	177	1347/99	III. C. 10488–10505.	Steingeräthe	Congo	Kaiserliche Gouverneur von Kamerun v. Puttkamer	Geschenk Attest.

272.

Jahr: 1900

Vierteljahr: Januar März

Laufende Nro.	Acten-Nro.	Katalog-Nro.	Gegenstand.	Provenienz.	Von wem erworben oder geschenkt?	Bemerkungen.
1.	1356/99.	III E 7553-7583.	Ethnographica.	Usafua.	Lt. Glauning.	Geschenk Attest.
2.	1356/99.	III E 7584.	Porzellanteller	Dar-es-Salâm.	Dr. Stuhlmann.	Geschenk Attest.
3.	1328/98.	III E 7585.	Trommel	Ukonongo.	Hptm. Langheld.	Geschenk Attest.
4.	758/99.	III E 7586.	Atama-Mörser m. 3 Stampfern.	Israhili.	Kais. Dragoman W. Rösler.	Geschenk Attest.
5.	1095/99.	III E 7587-7620.	Ethnographica	Brit. Ost-Afrika	Egersdorff.	Attest.
6	40/1900	VI 17558 a-d	Pausen von Segelkarten	Marshall-Inseln	Capt. A. Schück	Geschenk Attest
7.	1281/1900	VI 17559-17590.	Ethnographica	Melanesien	Dr. Weber	Geschenk Attest.
8.	1025/99	V A. 13641-13689	Altertümer	Küste im Norden der Sierra Nevada de Santa Marta	(Comte Joseph de Brettes) L. W. Jerzen	Attest
9	1258/99	IV B. 2451-2458	Altertümer	Illinois	Smit Hosp Collmann	Attest
10.	232/99	IV B. 2459 a-d	4 Steingeräte	Oregon	Prof. von Luschan	Attest.

Laufende Nro.	Ac N
11.	11
12.	66 12
13.	10 1
14.	28 15
15.	13 15
16	88 16 1
17	9 25
18.	11 15 29
19.	12 1 32
20.	12 15 35

Ethnologisches Museum
Staatliche Museen zu Berlin
Inv 3
0281
Gefördert durch DFG Deutsche Forschungsgemeinschaft

Jahr: 1900

Vierteljahr:

Bemerkungen.	Laufende Nro.	Acten-Nro.	Katalog-Nro.	Gegenstand.	Provenienz.	Von wem erworben oder geschenkt?	Bemerkungen.
Geschenk Attest.	11.	174/99.	III E 7632–7639.	Ethnographica.	Somali Massai etc.	Haebner	Attest.
Geschenk Attest.	12.	669/99.	VII a. 765–769. III E. 7621–7631.	Ethnographica.	Uheia.	Richter.	Geschenk. Attest.
Geschenk Attest.	13.	1025/99	V A. 13670–13674	Altertheimer	Peru	L. W. Janszen	Attest.
Geschenk Attest.	14.	282/99	V A. 13675–13676 VIII. 6936	Gujsabzeichen zweier Skulpturen und eine Photographie	Bolivien	Dr. Uhle Dr. Alphons Stübel	Attest.
Attest.	15.	1329/99.	III A 1277, 1278. III C 10506–10510.	Ethnographica.	Monbattu, Fan etc.	C. R. Pleyte.	Attest.
Geschenk Attest	16	886/99	VIII 6937–7114	Photographien kolumbischer Altertheimer		(World's fair (Chicago) Geo. Cooper Elizabeth N.J.	Attest
Geschenk Attest.	17	976/97	VIII 7115 7116	dgl.		Prof. Regel	Attest
Attest	18.	1152/99	V A. 13677 13678 VIII. 7117	Goldsachen	Columbien	Benedict Schönfeld, Co. Hamburg	Attest.
Attest	19.	1226/99.	III E 7761–7791. 11031. III A 771–776.	Ethnographica.	Konde.	Bezirksamts-Sekretär Zenke	Geschenk Attest.
Attest.	20.	126/1900.	III E 7870–7907.	Ethnographica.	Fipa, Ubungu, Ukimbu.	Oberleutnant Glauning.	Geschenk Attest.

Jahr: 1900

Vierteljahr: Januar – März.

Laufende Nro.	Acten-Nro.	Katalog-Nro.	Gegenstand.	Provenienz.	Von wem erworben oder geschenkt?	Bemerkungen.
21.	488/99.	III E 7642 – 7760 VII A 777–788	Ethnographica	Wakisi Wakinga Konde.	Dr. Fülleborn	Attest.
22.	488/99.	III E 7792 – 7831. VII A 789–791.	Ethnographica	Wamambre – Untali.	Dr. Fülleborn	Attest.
23.	1226/99.	III E 7832 – 7869.	Ethnographica	Wakinga Wasufua, Wasanga etc.	Dr. Fülleborn	Attest.
24.	124/1900	III E 7908 – 7991.	Ethnographica	Urungu. Ufipa etc.	Hptm. v. Wittwitz u. Gaffron	Geschenk Attest.
25.	127/1900.	III E 7993 – 8069.	Ethnographica.	Wawemba, Wafipa, Wasina etc.	Lt. Glauning	Geschenk Attest.
26.	109/1900.	I. D. 18078.	Terrarotterelief.	China	Prof. v. Luschan	Geschenk Attest.
27.	434/1900.	I D. 18060 – 18074.	Thonfiguren.	China	Fr. Baur (Mandl & Co)	Attest.
28	225/1900	VI 17881 – 18022. VII B 206–207.	Ethnographica	Tani Fidschi N. Irland	Bruno Mencke	Geschenk Attest.
29	803/99	III. C 10898 – 10925	Ethnographica 3 Gold-Sieben.	Togo	Oberlt. Thierry	Geschenk
30	1354/99	III. C. 10936 – 11460. VII A 861–964.	Ethnographica	Togo	Dr Kersting	Geschenk

Jahr: 1900

Vierteljahr: Januar-März

Bemerkungen.	Laufende Nro.	Acten-Nro.	Katalog-Nro.	Gegenstand.	Provenienz.	Von wem erworben oder geschenkt?	Bemerkungen.
Attest.	31	173/00	III. C. 11461-11462. S 643-653.	Fetisch, vom Mungo ~~[illegible]~~ geflochtenes Gefäss, Bubi, Fernando Poo. 11 Schädel	Kamerun & Fernando Poo	Dr Esch	Geschenk Attest. ✓
Attest.	32	131/1900	III. C. 11463.	Fetisch vom oberen Mungo	Kamerun	Dr A. Plehn	Geschenk ✓
Attest.	33.	100/1900	IX 67-72. übertragen nach III C. 10877-10882.	Panther. Kopf mit Schlangen u. Vögeln Platte mit ⊕ im Grund. Platte, Mann mit Bogen u. Schwert. 20.VII.00.	Benin	Prof. H. Meyer Jetzt Lauf von Webster.	Leihgabe. Attest. ✓
Geschenk Attest.	34	473/99	S. 674 - 641	Sechzehn Schädel und Bruchstücke aus den prähistorischen Gräbern in Ez-Rezquâq bei El gebelên	Ober-Aegypten	Consul Dr Reinhardt	Ankauf ✓
Geschenk Attest.	35	91/1900	III. C. 10646.	„Kriegs-Standarte" des Sultâns von Yendi Erbeutet im Gefecht von Bombalaga	Togo	† Oberlt. von Massow. Hervorgehen von der K.A. des Ausw. Amts.	Geschenk Attest. ✓
Geschenk Attest.	36	149/1900	VI 17709 -17775. VII B 201 -205.	Ethnographica	Südküste von Neu-Britannien	Kaiserlicher Richter Dr Schnee	Geschenk Attest.
Attest.	37	236/1900	IV Ca 21895	Facsimile des Codex Vaticanus 3738	(Mexico) Bibl. Vaticana	Herzog von Loubat	Geschenk Attest.
Geschenk Attest.	38	199/1900	I C 30925-30928	Waffen	Indien	Geschenk v. A. von Lecoq	Geschenk Attest
Geschenk							
Geschenk							

276.

Jahr: 1900

Vierteljahr: April bis Juni.

Laufende Nro.	Acten-Nro.	Katalog-Nro.	Gegenstand.	Provenienz.	Von wem erworben oder geschenkt?	Bemerkungen.
39.	180/1900.	III E. 8070 – 8090.	Ethnographica.	Uvinsa etc.	Oberltnt. Glauning	Geschenk Attest
40.	239/1900.	III A 1279. III E 8091–8102.	Ethnographica.	Niam-Niam. Uhehe, Upogoro.	Hauptmann v. Prittwitz	Geschenk Attest.
41.	1362/99.	III C 10647–10660. VII A 817–823.	Ethnographica.	Mabea, Bakoko.	G. Zenker	Attest.
42	949/99	I C 30929–30930. VIII, 7118.	Kalang-Figuren	Java	Dr. Reyte	Attest.
43	949/99	I C 30931–31004	Wayang Kalitik aus Desa Kedungwungi Pekalongan	Java	Dr. Reyte	Attest.
44	307/1900	I C 31006–31007	Zwei Modelle Haus u. Schiff	gekauft in Singapore	Carl Stangen	Attest Geschenk.
45.	237/1900.	III C 10661–10732.	Ethnographica.	Nord-Kamerun	Max Wenke.	Attest.
46.	288/1900.	VI 17612–17613.	Schleppnetz u. Blashorn	Neu-Seeland.	Dr. Thilenius	Attest.
47.	292/1900.	VI 17621.	Tapa.	Samoa.	Dr. Thilenius	Geschenk Attest.
48.	326/1900.	VI 17610, 17611	Ruderkeulen.	Marquesas.	Prof. Dr. Baessler	Geschenk Attest

Jahr: 1900

Vierteljahr: April – Juni

Bemerkungen.	Laufende Nro.	Acten-Nro.	Katalog-Nro.	Gegenstand.	Provenienz.	Von wem erworben oder geschenkt?	Bemerkungen.
Geschenk Attest	49.	310/1900	VI 16714–16720	Ethnographica	Ponapé	F. W. Christian	Attest
Geschenk Attest.	50.	1286/99.	III E 8103–8118. VII A 824–856. IA 2888–3036 ..... ID 18107–18112 ..... IV a 7505–9	Ethnographica.	Madagaskar, Uganda. Tschuktschen, Lamuten .... Ainu Eskimo	Eugen Wolf.	Attest. ~~Attest~~ Attest.
Attest.	51.	353/1900.	VI 17688–17695.	Ethnographica	Australien u. French. J.	L. Frobenius	Attest.
Attest.	52.	399/1900.	III C 10781.	Perücke einer Pangwe-Frau	Congo français	Oberarzt Dr. Sydow	Geschenk Attest.
Attest.	53.	228/1900	VI 17696–17708	Ethnographica.	Br. Neu Guinea.	Schütze, Steffens u. Co Hamburg.	Attest
Attest Geschenk.	54	185/00	IV Ca 21896	Gipsabguss einer Steinsculptur	México	Orig. d. Hptm. v. Levetzau, Sielbeck	Attest
Attest.	55	44/1900	I D 16228 (von 99–117)	Kokkwa (ostasiatische Kunst- und Kulturgeschichte) Fortsetzung	Japan	Rex & Co	Attest
Attest.	56.	801/98	ID 16232 von aa–vv	Nihon bijutsu gahô, the Magazine of Japanese art," Fortsetzung. ~~und~~ Completierung	Japan	Rex & Co.	Attest.
Geschenk Attest.	57	422/00	VA 13679	Töpfchen m. Tierornamentik	Ecuador	J. Rochet Paris	Geschenk Attest
Geschenk Attest.	58	425/00	IV Ca 21897/8	Zwei Weiberhemden.	México	Frau Caecilie Seler, Steglitz	Geschenk Attest

278.

Jahr: 1900.

Vierteljahr: April - Juni

Laufende Nro.	Acten-Nro.	Katalog-Nro.	Gegenstand.	Provenienz.	Von wem erworben oder geschenkt?	Bemerkungen.
59.	295/1900.	III C 10782.	Gipsabguss einer Bronze-Koptes.	Benin.	C. H. Read.	Geschenk-Attest.
60.	378/1900.	III C 10783–10788.	Gipsabgüsse	Benin.	Originale im Besitz v. H. D. Webster u. Patte-Sandport.	Attest.
61.	387/1900.	III C 10789–10792.	Gipsabgüsse	Benin.	Originale im Besitz von Prof. H. Meyer.	Attest.
62.	1250/1900	IC 31012.	Perlen	Rotti	Prof. Wichmann Utrecht	Austausch Attest?
63	795/98	ID 18084	japanisches Tempelbild (Kongô-kai mandara = Vajradhâtumaṇḍala)	Japan	Wurms	Attest
64.	210/1900.	VI 17880.	Angelhaken.	Salomo-Inseln.	Prof. Lewin.	Geschenk Attest.
65.	200/1900	III E. 8119 III C. 10793 VI 20788–21155. VII B 450.	Ethnographica	Walkimba Benin Brit. Neu Guinea	T. F. G. Umlauff	Attest.
66	444/1900	IV A 74-73 –7502 VIII 7119–7128	Wachsköpfe, Thonköpfe, Ethnographica, Photographieen	Eskimo Jacobshaven W Grönld.	Frl. Wensel Kauf.	Attest Kauf.
67	510/1900	S. 654 – 656	Drei Schädel	Mukesa Mbondei Mdigo d. Ostafrika	Dr. F. Peters Genf	Geschenk Attest
68.	503/1900	S. 657/8 III. E 8120.	Zwei Schädel Ein Blasbalgfell	Süd-Ruanda Irangi	Hauptmann Langheld	Geschenk Attest.

Laufende Nro.	Act... Nr...
69.	3... / 1...
70	2... / 1
71.	43 / 19
72	46 / 0
73	46 / 1...
74.	36 / 1...
75.	30 / 1...
76.	4... / 1...
77	3 / 19
78	5... / 1...

Ethnologisches Museum
Staatliche Museen zu Berlin
Inv 3
0287
Gefördert durch
DFG Deutsche Forschungsgemeinschaft

Jahr: 1900

Vierteljahr: April – Juni

Bemerkungen.	Laufende Nro.	Acten-Nro.	Katalog-Nro.	Gegenstand.	Provenienz.	Von wem erworben oder geschenkt?	Bemerkungen.
Geschenk-Attest.	69.	324/1900.	III C. 10794 -10796.	Ethnographica	Kamerun	W. Heim	Attest.
Attest.	70	278/00	IX 73/77	Goldfunde	Columbien	(Fehlke-Bogotá) Prof. dr. Baessler	Attest. Leihgabe
Attest.	71.	434/1900.	VI 18023-18025.	2 Bogen u. 3 Pfeile	Tahiti Tonga N. Hebriden.	Prof. v. Luschan	Geschenk Attest.
Austausch Attest	72	404/00	IX 78	Steinjoch	México	Fch. v. Wäckerlin Gotter.	Attest. Leihgabe.
Attest	73	463/1900	V B 4545-4582	1 Topf u. Steingeräte	Sa Catharina	Ernesto Vahl	Geschenk Attest
Geschenk Attest.	74.	365/1900.	III C 10858-10862. III D 2095-2097.	Ethnographica.	Goldküste u. Natal	F. Kilian	Tausch Attest.
Attest.	75.	365/1900.	III B 1084.	Thonperlen-Kette	Guanchen	F. Kilian	Geschenk Attest.
Attest Kauf.	76.	418/1900.	III C 10797-10857. III A 857-860.	Ethnographica	Togo Hinterland etc.	Graf Zech	Geschenk Attest.
Geschenk Attest	77	382/1900	I B 2119	gravierte Schale	Persien	Bruggmaier	Attest
Geschenk Attest.	78	540/1900	IV B 2460	Bootmodell	Sioux J.	Scharnweber städt. Lehrer	Geschenk. Attest.

Ethnologisches Museum
Staatliche Museen zu Berlin
Inv 3
0288
Gefördert durch DFG Deutsche Forschungsgemeinschaft

Jahr: 1900

Vierteljahr: April - Juni

Laufende Nro.	Acten-Nro.	Katalog-Nro.	Gegenstand.	Provenienz.	Von wem erworben oder geschenkt?	Bemerkungen.
79	356/1900	VIII 7129 – 7134	Photographieen	Nordost-Tibet	Dr. Futterer in Karlsruhe	Attest
80.	532/1900.	III C 10863-10870.	Bronzen	Benin	Prof. H. Meyer	Tausch. Attest.
81.	297/00	VI 34060-34065	Muschelgeld in verschiedenen Stadien der Herstellung	N. Britannien	Missionar John A. Crump	Geschenk
82	214/00	VI	Kotaha	N. Seeland	Edw. Tregear	Geschenk Eingetragen unter IV 10. 1914 VI 34053 B. 3. VI 14. Eidt.
83	4/1900	VI	drei Gesichtsmasken	N. Britannien	Missionar M. Fromm	Geschenk
84	385/00	VI 18028.	grosser Schleifstein	Taiohae, Marquesas Inn	Herr C. Scharf Hamburg	Geschenk Attest.
85	117/00	III E 8124-8202. VII A 966-977.	Ethnographica	Senga Angoni Atschewa Ulala Wasimba	Carl Wiese Berlin	Geschenk Attest.
86	241/1900	III. E. 8639-8706. VII A 1033-1035.	Ethnographica	Abflussloses Gebiet, d. Ost-Afrika	Oberltut. Baumstark	Attest.
87	366/00	III. C. 10871.	Eisenluppe.	Bányeli Bássari Togo.	Dr Kersting	Geschenk Attest.
88	538/00	III. C. 11466-11471.	Ethnographica	Sagómba	Dr Kersting	Geschenk

Laufende Nro.	Acten-Nro.
89	162
90	34
91	34
92.	15
93.	5
94.	5
95.	48
96.	48

Ethnologisches Museum Staatliche Museen zu Berlin
Inv 3 0289
Gefördert durch DFG Deutsche Forschungsgemeinschaft

Jahr: 1900.

Vierteljahr: April - Juni.

Bemerkungen.	Laufende Nro.	Acten-Nro.	Katalog-Nro.	Gegenstand.	Provenienz.	Von wem erworben oder geschenkt?	Bemerkungen.
Attest	89	162/00	III C. 11636 -11683.	Ethnographica	Kamerun	Frau Oberst v. Quei's in Malchöwen.	Geschenk Attst.
Tausch. Attest.	90	349/00	III E 8122.	„Taucherkirche"	Kroni	Hülfs Kassenführer Wendt	Geschenk Attst.
Geschenk	91	349/00	III E. 8123.	Eiserner Kopfputz	Britisch Central-Afrika.	Bergassessor Dr Dantz	Geschenk Attst.
Geschenk Eingetragen unter III 10. 1914 VI 34053 B. 3. VI. 14. Geschenk	92.	156/00.	III C. 10872 -10876.	Benin-Bronzen.	Benin	Webster.	Attst.
	93.	518/00.	III C 10883 -10884.	Bronzen (Maske mit vier kleinen Ohren. Gefäss in Form einer Maske.)	Benin	Prof. H. Meyer	Geschenk. Attst.
Geschenk Attest.	94.	534/00.	III C. 10885 -10891.	Bronzen	Benin	Ankauf.	Attst.
Geschenk Attest.	95.	483/00.	III C. 10894 VI 18027.	Armbrust u. Schmuck.	Benin(?) u. Marqueras	Webster	Attst.
Attest.	96.	483/00.	III C. 10892 -10893	Kalkidole.	Benin	Webster	Geschenk Attst.
Geschenk Attest.							
Geschenk							

Ethnologisches Museum
Staatliche Museen zu Berlin
Inv 3
0290
Gefördert durch DFG Deutsche Forschungsgemeinschaft

Jahr: 1900

Vierteljahr: Juli — September

NB
92–96 gehören auch in dieses Quartal

Laufende Nro.	Acten-Nro.	Katalog-Nro.	Gegenstand.	Provenienz.	Von wem erworben oder geschenkt?	Bemerkungen.
97.	579/00	III. C. 10895 – 10897	Goldschmuck	Ashantee	Brit. Museum (C.H. Read)	Attest Geschenk von Dr Hans Meyer
98.	378/00.	IV. 79.	Elfenbeinkopf.	Benin.	Prof. v. Luschan	Tauschgabe Attest
99	803/99	III. C. 10898 – 10925	Gold und Silberschmuck	Togo	Oberlt. Gaston Thierry	Geschenk attest
100	638/99	S. 692	Skelett	Wadigo	Herr B.A. Schreiber Colloretto Banyani	Geschenk attest
101	290/98	VIII 7135 – 7140	Photographien von Männern	Kabure Hausa Burma	Graf Zech	Geschenk attest
102	976/99	VIII 7141 – 7152	Photographien von Eingeborenen, Wohn- und Vorrathshäusern	Bobola und Hun Fe	R. Parkinson Ralum	Geschenk Attest
103	277/00.	IIIC 10926 – 10935 12485.	Bronzen	Benin	Jaffé	Attest.
104.	383/1900.	III L 8121.	Medizin „Omokotam."	Massai.	K. Gouvernement.	Geschenk. Attest.
105.	544/1900.	III C 11464.	Rinderstoff.	Bapende.	L. Frobenius	Attest.
106.	544/1900.	III C 11465.	Thongefäss	Tschuapa.	L. Frobenius	Geschenk Attest.

Laufende Nro.	Acte Nro
107	647/
108	65/19
109	613/190
110	12/189
111.	46/190
112.	550/190
113	i/19
114.	67/19
115.	76/19
116.	47/

Ethnologisches Museum
Staatliche Museen zu Berlin
Inv 3
0291
Gefördert durch DFG Deutsche Forschungsgemeinschaft

Jahr: 1900

Vierteljahr: Juli – September

Bemerkungen	Laufende Nro.	Acten-Nro.	Katalog-Nro.	Gegenstand.	Provenienz.	Von wem erworben oder geschenkt?	Bemerkungen.
Attest Geschenk von Dr Hans Meyer	107	647/1900	V A 13680–13715	Thongefässe, Kupfergeräte u. a.	Peru	Bolivar Zahnarzt in Caracas	Kauf Attest
Leihgabe Attest	108	658/1900	VIII 7153–7176 2422–27.	Photographieen	Ipuriná, Karaya, Bororó, Schingu Quellgebiet.	Dr. Ehrenreich	Geschenk Attest
Geschenk Attest	109	613/1900	IV A 7503–7504	1 Darmhemd 1 Paar Stiefel	Westgrönld.	Kpt. Hegemann	Geschenk Attest
Geschenk Attest	110	1278/1899	V A 13716–13738	Hausgeräte, Waffen usw.	Orinoco u. Casiquiare	Dr C. Bovallius	Gesch. Attest
Geschenk Attest	111.	466/1900.	III A 1280–1438.	Prähistorische Steinwerkzeuge	Aegypten	H. W. Seton-Karr.	Geschenk Attest.
Geschenk Attest	112.	556/1900.	III C 11472–11543. VII A 965 ab.	Ethnographica	Bassa (Kamerun)	Missionar W. Müller	Geschenk Attest.
Attest.	113	1/1900	I C 31013–31015.	3 Copien von Gemälden aus den Höhlentempeln	von Turfan	Austausch mit S. Petersburg (Academie)	Tausch. Attest.
Geschenk Attest.	114.	671/1900	I C 31016	ein „Kuda Kepang"	Java	Dr. Kohlbrügge	Geschenk Attest.
Attest.	115.	760/99.	III E 8203–8476. VII A 978–1022.	Ethnographica	Wakissi, Wanyakyura, Wakinga, Wabungu etc.	Dr. Fülleborn.	Attest.
Geschenk Attest.	116.	478/1900.	III E 8479–8563.	Ethnographica.	Bungu, Uvanda; Tramba, Tsansu, Umbugwe etc.	Lt. Glauning.	Geschenk Attest.

Jahr: ~~18~~ 1900

Vierteljahr: Juli – September

Laufende Nro.	Acten-Nro.	Katalog-Nro.	Gegenstand.	Provenienz.	Von wem erworben oder geschenkt?	Bemerkungen.	Laufende Nro.	Acten-Nro.
117.	669/1900.	III E 8564–8565.	Bogen u. Pfeile	Upogoro.	Unteroffizier Schoch.	Geschenk Attest.	127	572/00
118.	409/1900	III E. 8566–8594. III E 12786.	Ethnographica.	Wandorobbo etc.	Lt. Glauning	Geschenk Attest.	128	607/00 identisch mit
119.	477/1900.	III E 8595–8624.	Ethnographica	Wapare, Waarunha etc.	Lt. Glauning	Geschenk Attest.	129	663/00
120.	668/1900.	III E 8625–8631.	Ethnographica.	Ukimbu, Uëmba, Marungu, Wandorobbo.	Lt. Glauning.	Geschenk Attest.	130	153/00
121.	1186/99.	VI 18029–18067. VII. A. 1023 VII B. 208.	Ethnographica.	Südsee.	Frau Caspary gesammelt von Ingenieur Wasa Mende	Attest.	131	identisch
122.	725/1900.	III C 11628–11635. III E 8632–8638. VII A 1028–1032.	Ethnographica.	Wambutti, Uganda.	E. Schrader.	Geschenk Attest.	132	717/00
123	722/1900	I D 18085 a–d	Bijutsu taikan Kunstgeschichtl. Werk. 4 Hefte fol.	Japan	Dr. Seo	Geschenk Attest	133 133	488/00
124	804/1900	I D 18086 bis 18097	Drucke und Photos, ~~aus~~ die christlichen Epoche Japans (a. 1614 flg) betreffend	Sendai, Japan	Dr. Nachod	Geschenk Attest	134.	766/99
125	1186/99	VI 18167–18327.	Ethnographica.	Oceanien	Nachlass von Ingenieur Wasa Mende	Ankauf Attest.	135	427/190
126	52/00	III. E 8811–8869. III E 12855.	Ethnographica	Ost-Afrika	Nachlass des Botanikers Dr H. Goetze	Geschenk der Erben Attest.	136	792/190

Jahr: 1900

Vierteljahr: Juli September

Bemerkungen.	Laufende Nro.	Acten-Nro.	Katalog-Nro.	Gegenstand.	Provenienz.	Von wem erworben oder geschenkt?	Bemerkungen.
Geschenk Attest.	27	572/00	III. C. 11544 – 11627 VII A. 1024–1027.	Ethnographische Sammlung	Togo	Oberltnt. Greil	Geschenk Attest.
Geschenk Attest.	28	607/00 identisch mit Inv. Nr. 142.	IX	Giebelwand und zwei grosse Längsbalken von einem alten Pataka	N. Seeland	(Craig-Webster) Prof. Dr. Hans Meyer	Leihgabe
Geschenk Attest.	29	663/00	VI. 18136–18159. III B 209.	Schnitzwerke u.a. Ethnographica	Manus (Küstenleute) Tami	Kaiserlicher Gouverneur R. v. Bennigsen	Geschenk Attest.
Geschenk Attest.	30	153/00	III. C. 12442–12483.	Waffen u.s.w.	Ubangi u.s.w.	Oberlehrer Flach	Ankauf Attest.
Attest.	31 identisch mit Inv. Nr. 140.		III. C.	Drei eiserne Beile und eines aus Kupfer		L. Frobenius	Ankauf
Geschenk Attest.	32	717/00	III. E 8757 – 8790. III C. 1036.	Ethnographische Sammlung	Kilima ndjaro und Pare Gebirge	C.G. Schillings	Geschenk Attest.
Geschenk Attest	33 33	488/00	VI 18124–18135.	Ethnographische Sammlung	Mikronesien	Landeshauptmann Dr a. Hahl	Geschenk Attest.
Geschenk Attest	134.	766/99.	III E 8707–8756.	Ethnographica	Britisch Central-Afrika.	Dr. Fülleborn	Attest.
Ankauf Attest.	135.	427/1900.	III E 8791–8799.	Ethnographica	Wakinga etc.	Lt. v. Tippelskirch	Geschenk Attest.
Geschenk der Erben Attest.	136	792/1900	IC 31017	altes siames. Gemälde	Siam	Baronin v. Herrmann	Ankauf. Attest.

Ethnologisches Museum
Staatliche Museen zu Berlin
Inv 3
0294
Gefördert durch DFG Deutsche Forschungsgemeinschaft

286.

Jahr: 1900

Vierteljahr: October - December

Laufende Nro.	Acten-Nro.	Katalog-Nro.	Gegenstand.	Provenienz.	Von wem erworben oder geschenkt?	Bemerkungen.
136	707/1900	V A 13739	Hängematte	„Warrau"	E. v. d. Chevallerie	Attest
137	673/1900	V A 13740 N C^a 23349	Eidechse aus Gold Goldene Figur	Columbien Zacatecas	J. F. Holtzmann Sohn, Juwelier	Attest
138.	1/1900.	VI 18069-18072.	Ethnographica	Hawaii, Markesas, Karolinen	Tausch mit Petersburg (Akademie).	Tausch Attest.
139.	701/1900.	III C 11684-11685.	2 goldene Fingerringe.	Togo.	O. Schneider	Attest.
140.	791/1900.	III C 11686-11689.	4 Beile	Batetela	L. Frobenius	Attest.
141.	714/1900.	VI 18073-18123.	Ethnographica.	Marshall-Inseln.	Dr. Bartels	Geschenk Attest.
142.	607/1900.	IX 80 a-k	Maori-Pataka	N. Seeland.	Professor Hans Meyer	Leihgabe Attest.
143.	963/1900.	III C 11690 a-h	8 Goldgewichte	Zahnküste.	Prof. v. Luschan	Geschenk Attest.
144.	886/1900.	III C 11691-11692.	2 Streitäxte	Bassonge.	L. Frobenius	Attest.
145	885/1900	V C 2495-2496	Moderne Gebrauchsgegenstände	Mendoza, Argentinien	Bidart Arzt in Santiago de Chile	Attest Geschenk

Laufende Nro.	Acten-Nro.
146.	803/99
147.	854/190
148.	81/19
149.	902/190
150	682/19
151	622/19
152.	948/19
153	95/19
154	81/19
155	52/19

Jahr: 1900

Vierteljahr: Oktober – Dezember

Bemerkungen.	Laufende Nro.	Acten-Nro.	Katalog-Nro.	Gegenstand.	Provenienz.	Von wem erworben oder geschenkt?	Bemerkungen.
Attest	146.	803/99.	III C 11693–12315.	Ethnographica	Togo.	Lt. Thierry	Geschenk Attest.
Attest	147.	859/1900.	III C 12316.	Glocke	Benin	H. Rey & Co.	Attest.
Tausch Attest.	148.	818/1900.	III C ~~12318.~~ 12504	Gipsabguß einer Bronzeplatte	Benin.	Museum Hamburg.	Attest.
Attest.	149.	902/1900.	IX 81.	Bronzefigur (Reiter).	Benin	Prof. Bässler	Leihgabe Attest.
Attest.	150	682/1900	IC 31018–31022	Gypsabgüsse	Bärabudur Malang, Java	W. Reyts	Attest
Geschenk Attest.	151	622/1900	VB 4583–4646	Steingeräte	Brasilien	Dr Krantz, Rhein. Mineralien-Contor Bonn. Kauf.	Attest.
Leihgabe Attest.	152.	948/1900.	III E 8800–8810.	Ethnographica.	Waramba, Kandarotto Kagoge.	Dr. Brückner	Geschenk Attest.
Geschenk Attest.	153	952/1900	ID 18098 a,b,c.	gr. Götterfigur (Senju Kwan-on)	Japan	Frau Hptm. Harlander	Geschenk Attest
Attest.	154	810/1900	ID 18099 bis 18103	Frauenschmuck	China	Hr. Locter Hsüeh Shên	Attest
Attest Geschenk	155	526/1900	ID 16228 (118–122)	Kokkwa (ostasiatische Kunst- und Kulturgeschichte) Fortsetzung	Japan	Rex & Co	Attest

Jahr: 1900

Vierteljahr: Oktober–December

Laufende Nro.	Acten-Nro.	Katalog-Nro.	Gegenstand.	Provenienz.	Von wem erworben oder geschenkt?	Bemerkungen.
156.	809/1900.	III E 8870–8918. VII A 1037–1040.	Ethnographica.	Wapangwa, Wangoni.	Dr. Stierling	Geschenk Attest.
157.	813/1900.	III A 1439 a–p	Prähistorische Steinwerkzeuge.	Aegypten.	H. W. Seton-Karr.	Geschenk Attest.
158.	1028/1900.	IX 82.	Bronzekopf	Benin	Prof. v. Luschan	Leihgabe Attest.
159.	962/1900.	III C. 12318–12321.	Ethnologica.	Kamerun	Polizeimeister Steinweg.	Geschenk Attest.
160.	1362/97.	VI 18160–18166. III C. 12317.	Ethnologica	Holl. N. Guinea. Nördl. Congo Ld.	Pleyte.	Kauf Attest.
161	1048/1900	I D 18104–18105	2 Bücher mit »Frühlingsbildern« (obsc.)	Japan	Hr. Lecoq	Geschenk Attest
162	1044/1900	I D 18106 a–e	Pfeile	China	Hr. Lecoq	Geschenk Attest
163	468/1900	I B 2120.	Krug aus Persien	Meshed, Persien	Wittwe Riemeck	Kauf. Attest.
164.	733/1900.	III E 8919. I C 31023	Indische Bronzefigur. Abgusstrs.	Uhehe.	Hauptmann Prince.	Geschenk Attest.
165.	917/1900.	III C 12373–12374.	2 Halsringe.	Ubangi.	Ferrière.	Attest.

Laufende Nro.	Ac… N…
166.	9…
167.	55…
168.	8…
169.	…
170.	8…
171.	7…
172	11…
173	2…
174	9…
175	1…

Jahr: 1900

289.

Vierteljahr: Oktober – Dezember.

Laufende Nro.	Acten-Nro.	Katalog-Nro.	Gegenstand.	Provenienz.	Von wem erworben oder geschenkt?	Bemerkungen.
166.	962/1900.	III C 12375.	Mit Haut überzogener Kopf.	Banyang	Polizeimeister Steinweg.	Attest.
167.	550/1900.	IIIC. 12322. 12325–12334. 12337–12345. 12347–12356. 12359–12367. 12369–12372. IIIA. 1041–1059.	Ethnographica.	Bakoko, Yaunde, Mabea etc.	G. Zenker	Attest.
168.	828/1900.	IIIC 12323–12324. 12335–12336. 12346. 12357. –12358. 12368. S. 706.	Ethnographica. Ein Schädel	Yaunde, Ngumba etc. mabea.	G. Zenker.	Attest.
169.	1060/00.	III D 2098–2105	Ethnographica	Mashanga u. Basuto.	Oberlehr. v. Schierstaedt.	Geschenk Attest.
170.	859/1900.	III C 12376.	Fetischbaum	Benin	H. Schaumburg	Attest.
Geschenk Attest	171.	902/1900.	III C. 12377–12378.	Schmuck und Köcher m. Pf.	Benin.	H. Bey-Co.	Attest.
Geschenk Attest	172	1109/1900	I D 18113–18114	Damenpfeile .. Doppelschwert ..	Japan China	Hr. Lecoq	Geschenk Attest
Kauf. Attest.	173	224/1900	I A 3037–3076	ethnographische Sammlung	Turuchansker Gebiet (Gouvernem. Jenissei)	Hr. Ostrowskich	Attest
Geschenk Attest.	174	935/1900		Slg. buddhistischer Holzbildwerke	Japan	Hr. Fritz Ellon	Geschenk Attest
Attest.	175	1074/1900	I D 18115–18127	kleine lamaistische Slg.	Urga, Mongolei	Hr. H. Leder	Attest

Ethnologisches Museum
Staatliche Museen zu Berlin
Inv 3
0298
Gefördert durch DFG Deutsche Forschungsgemeinschaft

290.

Jahr: 1~~8~~900

Vierteljahr: October – December

Laufende Nro.	Acten-Nro.	Katalog-Nro.	Gegenstand.	Provenienz.	Von wem erworben oder geschenkt?	Bemerkungen.
176	1051/1900	V C 2497-2613	Steinaltertümer	Uruguay	Arechavaleta Museo Nacional de Montevideo	Attest ~~Geschenk~~ Tausch
177	805/1900	IV C a 23355 VIII 7344 ab	Abguss eines Hieroglyphenbandes 2 Photographieen davon	Oaxaca	H. H. Saville Amer. Mus. of Natural History N York. Tausch	Attest Tausch
178	706/1900	V B 4647-81	Ethnographica	Xingu	Herm. Meyer	Geschenk
179	772/1900	IV C a 23337-48	Thonfiguren	Mexico	H. O. Kumss, Hirschberg, Versandtgeschäft Kauf.	Attest
180	1278/99	V A 13742-45 IV C a 23356-60	Modernes Altertümer	mittlerer Orinoco Nicaragua	C. Bovallius	Attest Geschenk
181	839/1900	IV C a 23352/3	2 Thonköpfe aus span. Zeit	Guadalajara Jal. Mexico	Franz Fredenhagen Besitzer des Hotel Cosmopolita, Guadalajara.	Attest Geschenk
182	929/1900	IV C a 23354	Steinkopf	Orizaba Mexico	Frl. Weymann	Attest
183	896/1900	IV C a 23351 ab	Tonalamatl d. Aubinschen Sammlg.	Mexico	Herz. v. Loubat	Attest Gesch.
184	775/1900	I A 3077-3135	Ethnographica	Sibirien (Zurückenkur Gebiet: Gouv. Jenissei)	Herr Ostrowskich	Attest.
185	278/1900	IV C a 21899-23336	meist Thonaltertümer: Pfeifen Gefässe, Scherben u. s. w.	meist Rio Ulua, Honduras.	Wittkugel	Attest.
186	1355/99	V A 17132-27960 28061-28575 28643-28728	Peruanische Altertümer	Peru	Bässler	Geschenk Attest

Jahr: 1901

Vierteljahr: Januar – März

Laufende Nro.	Acten-Nro.	Katalog-Nro.	Gegenstand.	Provenienz.	Von wem erworben oder geschenkt?	Bemerkungen.
1	10/1901	I C 31024	Seidenstoff	Siam	Dr. Frankfurter	Attest Geschenk.
2.	844/1900	III C 12379–12439; 12484.	Ethnographica	S. O. Kamerun	Lt. R. Plehn Nachlaß.	Attest Geschenk
3.	1029/1900.	VIII 7177–7201. VIII 7416/17	Photographieen.	Madagaskar, Comoren, Dahomey, Bårå-Buḍin	Weltausstellung Paris.	Attest.
4.	1030/1900.	VIII 7202–7224.	Photographieen.	Togo, Dahomey.	Oberleutnant Preil.	Attest.
5.	801/99.	VI 18556–18557.	Nahrungsmittel	N. Guinea	N. Guinea-Co	Attest
6.	50/01	IX 83	Figurenblock aus Talkschiefer	Haida	A. v. Lecoq. (Phil. J. Beckers Nachlass)	Leihgabe Attest
7.	1003/00.	VIII 7225. IX 84.	2 Photographieen Leopardenschädel aus Bronze.	Oster-Insel. Benin	Prof. Bässler.	Geschenk Leihgabe Attest.
8.	101/1901.	VIII 7226–7236.	11 Photographieen.	Landschaften um den Rukwa-See	Oberleutnant Glauning.	Geschenk Attest.
9.	1/1901	I A 3136–3166	Ethnographica	Zuruchanskiy Gebiet (Gouvernement Jenisseisk).	Herr Ostrowskich	Attest.
10.	91/1901.	IX 85–87.	Schwert, Halskette u. Stuhl	D. Ostafrika, Urna	Hauptmann Langheld.	Leihgabe Attest.

Ethnologisches Museum Staatliche Museen zu Berlin
Inv 3 0300
Gefördert durch DFG Deutsche Forschungsgemeinschaft

292.

Jahr: 1901

Vierteljahr: Januar – März

Laufende Nro.	Acten-Nro.	Katalog-Nro.	Gegenstand.	Provenienz.	Von wem erworben oder geschenkt?	Bemerkungen.
11	28/1901	IC 31025 VIII 7342	Bilder aus Leh	Brit. Tibet	Tausch mit Dr. Francke	Tausch Attest.
12.	114/1901.	III C 12486–12501. VII A 1061.	Ethnographica.	Togo.	Bergassessor Hupfeld.	Geschenk Attest.
13.	146/1901.	VIII 7343.	Photographie der Construction einer Tamberma-Burg.	Togo.	Oberleutnant Preil.	Geschenk Attest.
14.	819/00.	III C 12503.	Gipsabguss einer Bronzeplatte	Benin.	K. K. naturhist. Hofmuseum Wien	Tausch Attest.
15.	1094/1900	II 1315, a–d.	Silberschmuck	Island	[Von Herrn Karl Höse erworben] von Herrn Geh. R. Bastian geschenkt.	Geschenk Attest
16	35/1901	I A 3167–68	Sieben Bruchstücke v. Steinbeilen u. a. Obsidian-Stück	Tschuktschen	Geschenkt von Hrn. Prof. v. Luschan	Geschenk Attest
17	6/1901	V A 13741	Steinbeil	El Pilar Venezuela	Bergassessor Huhn	Gesch. Attest.
18	909/1900	IV C a 23350 1–76	Mayahandschrift zu Dresden. ed. Förstemann 1892 2			Attest
19	524/1900	IV A 7510–7561	Altertümer	Umanak Fjord & Nugsuak Hi.	Prof. E. v. Drygalski	Attest, Gesch.
20	1047/99.	VI 18427–18555. VII b 217–223.	Ethnographica.	St. Matthias-Insel.	Korvetten-Kapitän Schack.	Geschenk Attest.

Jahr: 1901

Vierteljahr: Januar – März.

Bemerkungen.	Laufende Nro.	Acten-Nro.	Katalog-Nro.	Gegenstand.	Provenienz.	Von wem erworben oder geschenkt?	Bemerkungen.
Tausch Attest.	21.	1099/1900.	VI 18598–18672. VII b 224–227.	Ethnographica.	N. Britannien, Nissan, Buka, Bougainville.	R. Parkinson	Attest.
Geschenk Attest.	22.	511/1900.	III E 8926	2 Pfeile	Wandorobbo.	Tausch. m. d. Museum i. Lübeck.	Attest. ✓
Geschenk Attest.	23.	193/1901.	III C 12506.	Modell einer Tamberma-Burg	Togo.	Museum für Völkerkunde zu Leipzig	Geschenk Attest. ✓
Tausch Attest.	24.	227/1901.	III A 1440.	Fayence-Scherben	Kairo.	Dr. P. Kronthal	Geschenk Attest. ✓
Geschenk Attest.	25.	239/1901.	III A 1441–1443. VI 18673–18675 VII A 1062–63. VII B 228.	Speere u. Pfeile	Nubien? Mikronesien, Salomonen.	Nummerlos in Schrank 153 gefunden (8.3.01.)	Attest. ✓
Geschenk Attest.	26.	172/00.	VI 18673–18745. VII B 229–265.	Ethnographica.	N. Guinea (Rama).	N. Guinea-Compagnie.	Attest.
Gesch. Attest.	27.	1097/1899	I A 3169–71	Ethnographica	Sibirien	P. Ostrowskich	Attest
Attest	28.	260/1901	I A 3172 a–m übertragen nach: VIII 7418 a–m	Photographien	Kaukasus-Gebiet	Reg. R. Winkel in Magdeburg	Geschenk Attest
Attest, Gesch.	29	14/01.	III. E 8963–9065 und 9777. III C 12632. VII A. 1070–1116.	Ethnographica	D.O.A.	Ltnt. Bischoff	Geschenk. Attest. ✓
Geschenk Attest.	30	117/1901	V C	Spielsachen aus parfümiertem thon. modern	Chile	Subercaseaux, Exc. chilenischer Gesandter	Gesch.

294.

Jahr: 1~~8~~901

Vierteljahr: Januar – März 1901.

Laufende Nro.	Acten-Nro.	Katalog-Nro.	Gegenstand.	Provenienz.	Von wem erworben oder geschenkt?	Bemerkungen.
31	150/1901	V B 4683–4738	Hausgeräte, Waffen u. Schmucksachen	Guayaqui	Dr. v. Weickhmann	Gesch. Attest.
32	102/1901	V B 4682 a–o VIII 7347	Tanzanzug Photographie davon	Yahua	Moriz Lamberg	Kauf. Attest
33	199/1901	IV C a 23361 a–s	16 Photographieen eines zapotekischen Codex	Zapoteken	Frau J. Becker, Darmstadt.	Kauf. Attest
34	245/1901	IV A 7612.	Holzschnittsammlung von Originalzeichnungen der Eskimo Godthaab 1860	Westgrönland	Hiersemann Leipzig.	Kauf. Attest.
35	171/1901	IV C a 23362	Kupferstich, Motecuzoma Vocoyotzin darstellend	Mexico	F. Piekenbrock	Gesch. Attest
36	9/1901	I D 18269	Emmei Jizo, neue Form des Kshitigarbha	Japan	Gekauft von Pophal Schützenst. 6.	Attest
37 cf. 40	~~517~~ ~~1900~~	I. C ~~31026–31181.~~ ~~31183~~ ~~31387~~	Ethnographica	~~Vorder-, Hinter-Indien Indonesien~~ Nias	Baron von Brenner	~~Attest~~
	1272/1901	I.C. 31690 – 31793	" "	Nias	" "	

Jahr: 1901.

Vierteljahr: April–Juni.

Laufende Nro.	Acten-Nro.	Katalog-Nro.	Gegenstand.	Provenienz.	Von wem erworben oder geschenkt?	Bemerkungen.
38.	201/1901.	IC 31185–31188.	Indische Miniaturen	Mogul-Periode, Indien	Frau E. Wrede-Engelbrecht	Gekauft Attest.
39	1041/99	III. C. 12507–12510	Drei Köpfe, ein glockenförmiger Gegenstand.	Benin	J. C. Stevens – Theodor Francke – Val. Weisbach Erben	Attest
40 vgl. 37.	517/1900	nachtr. I.C. 31690. IC 31026–31181 31189–31387, IC 37038. IC 32955	Ethnographica, Indien, Himâlayaländer, Ind. Archipel.	Indien	Baron Joachim v. Brenner Vermittler Dr. Paganetti (Hummler)	Gekauft Attest.
41.	950/1900.	VI 18327–18426. VII B 210–216.	Ethnographica.	Bismarck-Archipel.	Frau E. Caspary	Attest.
42.	131/01.	III E 8927.	Eisenstab mit Bronzefigur.	Ulanga-Ebene.	Ob.-Lt. G. v. Grawert	Geschenk Attest.
43.	394/01.	III C 12511.	Stein zum Aufklopfen von Palmnüssen.	Abeokuta.	Curt Krause	Geschenk Attest.
44.	396/01.	III E 8928.	Webstuhl	Ussafa	Ob.-Lt. v. d. Marwitz.	Geschenk Attest.
45.	1078/1900.	III C 12512.	Schild.	Aruwimi.	Dr. G. Brandt.	Attest.
46.	370/1901.	III E 8929–8931.	Ethnologica	D. Ost-Afrika.	J. Rindermann	Geschenk Attest.
47.	967/1900.	III E 8932.	Geschnitzte Thür.	Swahili.	Ltnt. Küster.	Geschenk. Attest.

Ethnologisches Museum Staatliche Museen zu Berlin
Inv 3 0304
Gefördert durch DFG Deutsche Forschungsgemeinschaft

Jahr: 1901.

Vierteljahr: April–Juni

Laufende Nro.	Acten-Nro.	Katalog-Nro.	Gegenstand.	Provenienz.	Von wem erworben oder geschenkt?	Bemerkungen.
48	488/1901	I D 22112–22114	3 Serpentine-Figuren	China	Herr F. Bendemann	Geschenk Attest.
49	329/1901	I D 22115–22117	1 Hinds. Grabstein, 2 Holztafeln mit Hinds. Inschriften	China	Herr Oberleutnant Hane	Geschenk Attest
50	587/1901	I D 22118	1 bunt aus Gemaltes Lehmsrad (Bhavacakra)	Jagoa	Herrn Dr. Anesaki (Masahar)	Geschenk Attest.
~~51.~~	~~346/1901~~	~~I B 2121–2151.~~	~~Ethnographica~~	~~Syrien~~	~~Fräul. Wetzstein~~	gelöscht Abt. N: 975/26 Geschenk Attest.
52.	212/99.	VI 26568,69 22088–92 18746–19888. VII B 266–343.	Ethnographica.	Deutsch-Neu Guinea.	Neu Guinea Compagnie.	Attest.
53.	1099/00.	VI 19889.	Boot	Matty.	Parkinson	Geschenk Attest.
54	966/1900	I A 3173–3203	Ethnographica	Kalmücken	von Herrn Lehring.	Attest
55.	615/1901	I B. 2152.	Persisches Gefäss in Mecklenburg gef.	West-Asien	Krüger	Geschenk Attest.
√ 56.	198/1901.	III C 12513–12533.	Ethnographica.	Benin.	Webster	Attest.
√ 57.	460/1901.	III C 12534–12537.	Ethnographica.	Benin.	Fr. Lüttge.	Attest.

Jahr: 1901

Vierteljahr: April – Juni

Laufende Nro.	Acten-Nro.	Katalog-Nro.	Gegenstand.	Provenienz.	Von wem erworben oder geschenkt?	Bemerkungen.
58.	537/1901.	VI 19890 – 19900. VII B 344–356.	Ethnographica.	Deutsch-N. Guinea.	H. Müller	Attest.
59.	535/1901.	VI 19901–19904. II 1316–1319 IIIe 173	Ethnographica.	Tonga, Europa, Indonesien	R. v. Hakew.	Attest.
60.	1090/1900.	VI ~~19905.~~ 20178.	Gipsabguß eines verzierten Steines.	N. Guinea.	Museum in Buda-Pest (Dr. Fenichel).	Attest.
61	522/01	V C 2630	Kopf einer Tabakspfeife, grav.	Tayaguá	Karl Oenike	Geschenk Attest.
62	528/01	III. C. 12603.	Geschnitztes Elephanten-Zahn mit grünen Farbspuren von Bronze-Beiklang	Benin	durch Vermittlung von Dr Hagen Hamburg.	Attest.
63	302/01	III. E. 9126–9457, 9459–9461. IIIA 1187–1257.	Ethnographica	Landschaften im S. O. vom Victoria-See	Nachlaß des † Oberlt. von Wulffen durch dessen Schwager Reg. Rath Bocken	Attest.
64	617/01.	III. C. 12861–12993. 13133–34. VIIIA. 1258–1345.	Ethnographica	Tamberma, Yendi, Basari u. s. w.	Oberlt. Mellin	Geschenk Attest.
65	462/01	S.	Schädel	Wadschagga und Massai	Station Moschi.	Geschenk.
66	473/01	III. C. 13141–46. IIIA 1350–53. S. 765–770	Trommeln mit menschl. Schädeln. Fünf Schädel von Ashanti Ein unvollst. Skelet.	Ho Ashanti Togo	Dr Hans Gruner	Geschenk Attest.
67	438/01.	III. C. 12842–12860 S. 711–718	Ethnographica und 8 Schädel	Togo	Der Kaiserl. Statthalter von Kete Kratschi Herr Meinecke	Geschenk

Jahr: 1901

Vierteljahr: April – Juni

Laufende Nro.	Acten-Nro.	Katalog-Nro.	Gegenstand.	Provenienz.	Von wem erworben oder geschenkt?	Bemerkungen.
68	247/01.	III. C. 13609 – 13897 IIIa 1462-75	Ethnographica	Unterer Congo	R. Visser	Geschenk Attest
69	427/01	III. C. 12633 – 12673 VII A 1117 – 1151.	Ethnographica. Nachtrag: III C. 26754.	Bane und Bule (Kamerun)	Oberltnt. v. Bülow	Geschenk
70	504/01	III. E 8933 – 8953. VII A 1064 – 1066.	Ethnographica	Suchagga, Wahähä, Wallimbu Wabena	Oberltnt v. d. Marwitz.	Geschenk Attest.
71.	293/01.	III C 12538 – 12585.	Ethnographica	Kamerun	O. Hesselbarth.	Attest.
72	392/01	IV A 7565 – 7611.	Ethnographica	Angmagsalik	E. M. Kruuse	Kauf Attest.
73	409/01	IV B.	Altertümer und Ethnographica	Moki	Thom. V. Keam	Kauf
74	552/01	IV Ca 23363 – 23486	Altertümer	Mexico	Dr. Wilh. Bauer	Kauf Attest
75	261/01	IV Ca. 23489 – 23759	Altertümer	Honduras	Er. Wittkugel	Kauf
76	523/01	V A 13748 – 13792	Ethnologica	Surinam	P. Körner	Kauf Attest

Jahr: 1901

Vierteljahr: Juli – September

Bemerkungen.	Laufende Nro.	Acten-Nro.	Katalog-Nro.	Gegenstand.	Provenienz.	Von wem erworben oder geschenkt?	Bemerkungen.
Geschenk Attest	77	977/00	VIII 7348–87 ~~[illegible]~~ 7388 a–f 7389–7415	Photographien, Dahomey, Madagascar, Ostn. Mal. 6 Blatt Photogr. v. Bronzegefäßen (angebl. bei Peking ausgegraben) Bara-Budur u. Java	Ausstellung 1900. Paris.	Photograph Moussier	Attest ✓
Geschenk	78	677/1901	I C 31388.	Spielzeug	Indien, Lahor	Frl. v. Gerstorff. für Ihre Maj. d. Kais.	Attest. Geschenk
Geschenk Attest.	79	724/1901	I D 22120–22121	2 Bronzefiguren aus dem Tempel von Kaomi	China (Prov. Shantung)	Herr Eisenbahndirektor C. Flock.	Attest Geschenk
Attest.	80	956/1900	I. C. 31389–31411 VII. C 174–184	Ethnographica	Indonesien	Frau Hermine Parizot	Attest gekauft.
Kauf Attest.	81.	546/1901.	VI 19983.	Keule.	Fidschi.	A. Langhinrichs.	Attest.
Kauf	82.	623/01.	III C 12586–12602. VII A 1067–69.	Ethnographica	Benin u. Wari.	A. Jepsen.	Attest. ✓
Kauf Attest	83	686/01	IV A 7563 a.c 7564 a.b.	Gypsabgüsse v. Kupfer? Figuren	Queen Charlotte Isl.	Prof. Fr. Boas NY.	Attest Geschenk.
Kauf	84	308/01	V A 13746/7	2 Halsketten	Tschantschamayo	Händler Rolle	Attest Kauf.
Kauf Attest	85.	735/01.	III E 8954–8962.	Ethnographica	Deutsch Ost-Afrika.	Juckoff	Attest. ✓
	86	850/01	III. D.	Geschnitzter Stab	Hottentotten	Ltnt. a. D. Gentz Lüderitzbucht	Geschenk ✓

Dieselbe Stück ist sub 106 eingetragen worden, nachdem sich herausstellte, dass der Raum hier nur zu Unrecht frei geblieben, und die Nummer 86 ff. bereits anderweitig beruht war.

Jahr: 1901

Vierteljahr: Juli-September

Laufende Nro.	Acten-Nro.	Katalog-Nro.	Gegenstand.	Provenienz.	Von wem erworben oder geschenkt?	Bemerkungen.
√ 86.	1061/00.	III C. 12604.	Gißabguß u. Bronze-Kanone	Majumba (frz. Congo)	Formerei d. Kgl. Museen	Attest
√ 87.	221/01.	III C. 12605.	Gißabguß u. Bronzeplatte (1 Hälfte u. Doppelplatte)	Benin	British-Mus.	Tausch Attest
88	799/1901	I D 22122	Großer prächtiger Seidenteppich	Kaiserpalast in Peking, China.	Herr E. M. O'Brien (aus Chicago)	Attest
89	578/1901	I D 22123-25	Drei Kakemono's: 1) buddhistische Hölle 2) und 3) Portraitbilder.	Japan.	Herr Geh. Legationsrat Rudolf Lindau	Attest
90	683/1901	I D 22126-22130	Vier Schmucksachen aus dem Kaiserpalaste zu Peking, nebst Kästchen dazu.	China.	Herr Missionsdirektor Franz Lattringer.	Attest
91.	871/1901	I B 2153	Pers. Schwert in Moskau erworben	Russia	H. Le Coq.	Attest. Geschenk.
92.	816/1901	I C 31412-31443	Ethnographisches	Malâka, Batak	H. Grubauer	Attest.
93	854/1901	I D 22131-22136	2 Bilder; 2 Illustrationswerke; Räuchergefäß; Theebehälter mit 5 Schalen.	Japan	Herr Hayashi (Verkaufsvermittler: Herr T. Kawarabayashi)	Attest
94	893/1901	I D 22137-22138	2 Illustrationswerke	Japan	Dr. Huth (Geschenk des Herrn T. Kawarabayashi)	Attest Geschenk
95	868/1901	VIII. 7419-7420	2 Photographien v. japan. Hausaltären (Gottheiten enthaltend)	~~Berlin~~	Herr Schriftsteller Paul Walter (Besitzer der Originale)	Attest Geschenk

Jahr: 1901

Vierteljahr: Juli - September.

Bemerkungen.	laufende Nro.	Acten-Nro.	Katalog-Nro.	Gegenstand.	Provenienz.	Von wem erworben oder geschenkt?	Bemerkungen.
Attest.	96.	685/01.	VI 19984 - 20050.	Ethnographica.	Finschhafen.	Missionar Pfalzer.	Attest.
Vorschuß Attest.	97.	638/01.	VI 20051 - 20177. VII B 369-383.	Ethnographica.	Deutsch N. Guinea.	Assessor H. Bielfeldt.	Attest.
Attest	98.	779/01.	VI 20179 - 20199. VII B 384.	Ethnographica.	Deutsch N. Guinea.	Referendar Bedorf.	Attest.
attest	99	761/1901	V A 13793 - 13794	Bronzevogel u. Figur aus Silberblech	Trujillo	Max Gaedtke Rostock. Kunsthandlung	Kauf Attest.
Attest	100	912/1901	I. C. 31498	Zaubermedizin - Dose	Batak Sumatra	Kais. Wilhelm Museum	Attest Geschenk.
Attest. Geschenk.	101	855/1901	I. C. 31144 - I. C 31497	Modelle ethnographischer Gegenstände	Südl. Archipel	Konsul Lorentzen	Attest Geschenk
Attest.	102.	741/01.	III C 12606 - 12631.	Ethnographica.	N. K. Kamerun.	Oberleutnant Glauning.	Geschenk Attest.
Attest	103	721/01	IV C a 23488	Menschliche Figur, Fälschung	Mexico	Herman Goldschmidt	Gesch. Attest.
Attest Geschenk	104	903/01	VIII 7421	Photographie der Stela 11	Nueche Tinamit	Prof. Seler	Gesch. Attest.
Attest Geschenk	105	641/01	III. C. ~~641~~ 12703 - 12756. ~~VIII A.~~ 1173-1182.	Ethnographica	Ngolo	Hauptmann F. Guse	Geschenk

Ethnologisches Museum
Staatliche Museen zu Berlin
Inv 3
0310
Gefördert durch DFG Deutsche Forschungsgemeinschaft

Jahr: 1901

Vierteljahr: October bis December

Laufende Nro.	Acten-Nro.	Katalog-Nro.	Gegenstand.	Provenienz.	Von wem erworben oder geschenkt?	Bemerkungen.
106	850/1901	III. D. 2106.	Geschnitzter Stab	Holtenkollen	Ltnt. a. D. Gentz	Geschenk Attest.
107	1069/01	IV Ca 23487	Codex Fejervary-Mayer. ed. Herzog von Loubat.	Mexico	Herzog von Loubat	Gesch. Attest
108.	797/01.	III C. 12674-12681.	Ethnographica.	Togo (Kete Kratiki)	Stationsleiter Mischlich	Geschenk Attest.
109.	863/01.	III C. 12688-12701. VIII A. 1152-1164. IX. 88-91.	Ethnographica	Kamerun	~~Hptm. Langheld.~~ Ltnt. Braun	Geschenk u. Leihgabe. Attest.
110.	122/01.	III E. 9066-9123 VIII A. 1165-1171.	Ethnographica.	Upogoro, Ubungu etc.	Dr. Stierling	Geschenk Attest.
111.	1094/01.	III B. 1085-1095.	Bruchstücke von Thontöpfen	Guanchen	Stabsarzt Dr. Kraemer.	Geschenk Attest.
112.	1023/01.	III C. 12702.	Fischgift.	Togo.	K. Fies	Geschenk Attest.
113.	1143/01.	III C 12759-12776.	Ethnographica.	Nord-Kamerun	Hauptmann Ramsay	Geschenk Attest.
114.	139/01.	VI 20213-20490. VIII B 385-426.	Ethnographica.	Bismarck-Archipel. u. Carolinen.	Parkinson	Attest.
115	747/00	VI 19911/17 19928-63 19981	Ethnographica	Neu Guinea	Mödlinger Patres (P. Schmidt)	Geschenk attest

Jahr: 1901

Vierteljahr: Oktober – Dezember

Bemerkungen.	Laufende Nro.	Acten-Nro.	Katalog-Nro.	Gegenstand.	Provenienz.	Von wem erworben oder geschenkt?	Bemerkungen.
Geschenk Attest.	116	584/01	VIII 7430/6	Photographien	Calchaqui (Fujuy) etc.	Jean B. Ambrosetti	Geschenk Attest
Gesch. Attest	117.	931/01.	III C 12778-12841. VIII 7439-44	Ethnographica.	Nord-Kamerun	Karl Dietze	Attest.
Geschenk Attest.	118.	1033/01.	III C 12994-13132.	Ethnographica.	Süd-Kamerun	Stabsarzt Dr. Kösemann	Geschenk Attest.
Geschenk u. Kaufgabe. Attest.	119.	1229/01.	III E 9458.	Kopfbank	Turkana.	H. Dethleffs.	Geschenk Attest.
Geschenk Attest.	120	1105/1901	VIII 7445 a-e bis 7446	Fünf Photographien von Einheimischen, einer grösseren Anzahl von Typen, Tätowirungen und Verstümmelungen	Vitiinseln (Ovalau-Umgebung nach Nikola zu)	von Herrn Dalton (Kais. Deutschen Handels-Agenten) i. S. Kunst Mataafa	Geschenk. Attest. X Albert.
Geschenk Attest.	121.	1186/01.	V A. 13795 a-b	Bambusbüchse, mit Stöpsel.	Kaliva. (Moyale).	Albert F. Perl. (Potsdam)	Geschenk. Attest.
Geschenk Attest.	122.	1058/01.	V A. 13796 – 13807.	Ethnographica.	El Palmar und Tarija. (Bolivien)	Kreisschulinspektor Haase. (Berlin).	Geschenk. Attest.
Geschenk Attest.	123.	1215/01.	V C. 2631.	Pancha-Hund.	Toba. (Gran Chaco).	Kreisschulinspektor Haase (Berlin).	Geschenk. Attest.
Attest.	124.	1215/01.	V A. 13808 – 13818.	Ethnographica.	Bolivien.	Kreisschulinspektor. Haase. (Berlin).	Geschenk. Attest.
Geschenk attest	125.	950/01.	VI 20200 – 20212.	Gipsabgüsse von Schnitzwerken	Hawaii, Ostinseln, Neu Seeland.	Kais. Akademie der Wissenschaften in Petersburg.	Tausch Attest.

Jahr: 1901

Vierteljahr: Oktober - Dezember.

Laufende Nro.	Acten-Nro.	Katalog-Nro.	Gegenstand.	Provenienz.	Von wem erworben oder geschenkt?	Bemerkungen.
126	963/1901	I. C 31689	Palmblatt-Handschrift	Ceylon	A. v. Lecoq	Geschenk Attest.
127	613/1901	X. 17-25	Abgüsse von neuen Gesichtsmasken	N. Guinea Europa Afrika	Formerei des Kngl. Museen	Attest
128		X. 26.	Abgüsse einer Gesichtsmaske	Europa	Formerei des Kngl. Museen	Attest
129		X 27-29	Abgüsse von drei Schädeldächern	Europa	Formerei des Kngl. Museen	Attest
130	503/01	X 1-16	Gipsbüsten von Pueblo Indianern	Amerika	Prof. Starr.	Tausch Attest
131	975/1901	I. C. 31499-31688 VIII 7437-7438	Ethnologica	P. O. Borneo Java	Carl Boehmer	Geschenk Attest
132.	1305/01.	VC. 2632-2634 a b	Felldecken und Felltaschen.	Lengua. (Gran Chaco).	Ig. E. Wie.	Kauf. Attest.
133.	1108/1901	I D 22139 a-c	2 chines. Schmucknadeln nebst zugehörigem Kästchen	China (Peking Kaisergebiet)	Herr Oberlieutenant a. D. Hoebel.	Geschenk Attest
134	951/1901	VIII 7447-48, 7782.	2 Photographien von Teilen eines japanischen Oberkissens Photogr. einer Häuptlingsstabe	Japan Togo	Herr Schriftsteller Paul Walter	Geschenk Attest.
135	661/1901	I A 3204-3243	Ethnologica	Sibirien (Turuchanskur Gebiet).	Herr Ostrowskich.	Attest

Jahr: 1901

Vierteljahr: Oktober–December

Bemerkungen.	Laufende Nro.	Acten-Nro.	Katalog-Nro.	Gegenstand.	Provenienz.	Von wem erworben oder geschenkt?	Bemerkungen.
Geschenk Attest.	136	1219/01.	III C 13135. VII A 1346.	2 Musikinstrumente.	Togo.	Leutnant Smend.	Geschenk Attest.
Attest	137	881/1901	S. 776–778	Schädel und Skelettknochen	Massai	Oberleut. Merker	Geschenk Attest
Attest	138	1191/1901	VIII 7449–7780	Album v. v. Kinsbergen. Photographien: Antiquités Javanaises	Java	Pleyte	Kauf Attest
Attest	139	1145/1901	I C 31794–31796	3 Lotas (Wassergefässe)	Vorderindien	Glenk	Kauf Attest.
Tausch Attest	140.	23/01.	VI 20493–20712. VII B 430–42 S 797–799.	Ethnographica u. Schädel.	Karolinen, Taui, Salomo-Ins.	Südsee-Studien-Syndikat.	Attest.
Geschenk Attest	141.	1403/01.	III E 9462.	Palmadario.	Portug. Ost-Afrika.	v. Stefanelli.	Geschenk Attest
Kauf. Attest.	142	1301/1901	I D 22140	Die weiße Muschel-Trompete u. Altargerät.	China	Herr Salomonsen.	Attest
Geschenk Attest	143	1071/1901	I D 22141 a-b	2 Padmapāṇi-Figuren (Bronze) mit identischer Inschrift.	China	Herr Fetzer.	Attest
Geschenk Attest.	144.	1331/01.	VI 20714 a-k	Gekrümmte Eberzähne	Neu Guinea.	Umlauff	Attest.
Attest	145.	682/01.	III C 13136.	Bronzefigur	Benin.	Webster	Attest.

306.

Jahr: 1901.

Vierteljahr: Oktober – Dezember.

Laufende Nro.	Acten-Nro.	Katalog-Nro.	Gegenstand.	Provenienz.	Von wem erworben oder geschenkt?	Bemerkungen.
146.	1003/01.	III C 13137.	Bruchstück einer Bronzeplatte.	Benin	Prof. v. Luschan	Geschenk Attest.
147.	1362/01.	III C 13138 – 13140. III A 1348 – 1349.	Gipsabgüsse von Armbändern.	Benin	Formerei der Kgl. Museen.	Attest.
148.	1022/01	I D 22142–44	3 Bronzefiguren (Kwanyin, Padmapâni, Buddha)	China	J. Walter Kaufer	attest
149.	1329/01.	I D 22145–46	2 moderne Masken.	Japan	J. N. Erdmannsdörfer	Geschenk. attest
150.	960/01.	VI 20726 – 20741. VII B. 448–449.	Waffen, Tapa u. ein Netz	Samoa, French-Is.	Kapitänleut. Erbr. v. d. Goltz.	Geschenk Attest.
151.	619/01.	VI 20715 – 20725. VII B 443 – 447. S 802–803.	Ethnographica u. Schädel	Marianen	Bez.-Amtmann Fritz.	Geschenk Attest.
152.	790/01.	VI 20742 – 20770.	Ethnographica.	Marianen	Bez.-Amtmann Fritz.	Geschenk Attest.
153.	1283/1901	I D 22147 – 22148	zwei tibetische Holzstöcke.	Südgrenze der Mongolei.	L. Oberleutnant a. D. Hoebel	Geschenk attest
154.	1288/1901	I D 22149	tibetische Handschrift	Südgrenze der Mongolei.	L. Oberleutnant a. D. Hoebel	attest
155	1470/1901	I. C 31797 – 31804	Kopfbedeckungen	Borneo Sawa	L. Maj. Kaiser Wilhelm II	Geschenk attest

Ethnologisches Museum
Staatliche Museen zu Berlin
Inv 3
0315
Gefördert durch DFG Deutsche Forschungsgemeinschaft

Jahr: 1901

307.

Vierteljahr: Oktober – Dezember

Bemerkungen.	Laufende Nro.	Acten-Nro.	Katalog-Nro.	Gegenstand.	Provenienz.	Von wem erworben oder geschenkt?	Bemerkungen.
Geschenk Attest.	156	773/01	~~VB~~ VC 2635 – 3503. 3504. VB 4739 – 4887 a. b.	Ethnographica	Paraguay e Matogrosso	Guido Boggiani	Gekauft. Attest.
Attest.							
Attest							
Geschenk Attest							
Geschenk Attest.							
Geschenk Attest.							
Geschenk Attest							
Geschenk Attest							
Geschenk Attest							

Ethnologisches Museum
Staatliche Museen zu Berlin
Inv 3
0316
Gefördert durch DFG Deutsche Forschungsgemeinschaft

Jahr: 1902

Vierteljahr: Januar – März

Laufende Nro.	Acten-Nro.	Katalog-Nro.	Gegenstand.	Provenienz.	Von wem erworben oder geschenkt?	Bemerkungen.
1	62/1902	IB 22150	Katalog der Collection Hayashi in Paris	Paris (Japan aus China stammend)	Geschenk von Herrn S. Bing	Attest Geschenk
2.	1056/1900.	III C 13147–13445; 13455; III A 1354–1413.	Ethnographica.	Nord-Togo.	Dr. Rigler	Attest.
3	1437/1901	VIII 7781	Photographie einer Burjät-Kapa (Transbaikalien) gehörend zum Kloster Aginsk (Gouv. Nertschinsk) [Cat. 93]	(Sibirien)	Fr. K. Wirth	attest Geschenk
4	50/1902	IB 22151–52.	2 Ölporträts chinesischer Feldherrn aus dem Pekinger Winterpalast.	China.	Fr. Oberleutnant a. D. Hoebel	attest. Geschenk
5.	1291/01.	IX. 92–99.	8 Gefässe aus Peru (Paracas, Nazca, Pachacamac, Chimbote, Chancay) [Cat.-Nr.: 12506–12513]	Peru.	Hr. Geh. Hofrat Prof. Dr. A. Baessler.	Leihgaben. Attest.
6.	79/02.	III E. 9463–9468. VII A. 1444. S. 842/3	Ethnographica Schädel u. Skelettknochen.	Wangoni.	Dr. Steinitz	Geschenk Attest.
7.	1333/01.	III C 13446–13470.	Ethnographica	Ekoi etc.	Hptm. Glauning	Geschenk Attest.
8.	1461/01.	III C 13471–13484.	Ethnographica.	N. W.-Kamerun.	Hptm. Glauning.	Geschenk Attest.
9.	879/01.	III C 12777. III E 9124–9125. III A 1184–86.	4 Masken u. 2 Blasebälge.	Lagos u. D. O.-Afrika.	B. Antelmann	Tausch Attest.
10.	68/02.	III D 2107.	Wochenkalender	Berg-Damara.	Lt. Jentz	Geschenk Attest.

Laufende Nro.	Acten-Nro.
11.	133/01
12.	117/01
13.	16/ 190
14	166/1902
15	72/1902
16	137/1902
17	14/1902
18	25/1902
19.	11/02
20	18/02

Ethnologisches Museum
Staatliche Museen zu Berlin
Inv 3
0317
Gefördert durch DFG Deutsche Forschungsgemeinschaft

Jahr: 1902

Vierteljahr: —

Bemerkungen.	Laufende Nro.	Acten-Nro.	Katalog-Nro.	Gegenstand.	Provenienz.	Von wem erworben oder geschenkt?	Bemerkungen.
Attest Geschenk	11.	1337/01.	VIII 7783-7801.	Photographieen	Hawaii	Dr. E. Arning	Geschenk Attest.
Attest.	12.	1173/01.	III C 13486-13545. VII A 1416.	Ethnographica.	Kuve (Togo)	Graf Zech	Geschenk Attest.
Attest Geschenk	13.	161/1902	I. C 31805-9 I B 2154/55 ~~I D 22233~~ III A 1444 VI 21157	Ethnographica 2 kleine Vasen ..... Schild Taiaha-Keule	Indien Arabien ~~Japan~~ Abessinien Neu Seeland	Starck	Attest.
Attest. Geschenk	14	166/1902	I D 22153 22154	1 mongolische Druckplatte und Fragmente von einem Buddhafigürchen.	Peking China	Graf Hardenberg	Geschenk ~~Attest~~
Leihgaben. Attest.	15	72/1902	I D 22155-22158	4 Ölbilder von Generälen des Kaisers Ch'ienlung, welche sich bei der Niederwerfung der Miaotsi ~~und der Dörböten~~ ausgezeichnet hatten	Peking	Glenk	~~Attest~~
Geschenk Attest.	16	1372/1901	I D 22159-22162	1 Paar grüner Tuschreibsteine in Cloisonné-Fassung, 3 Broncegefässe aus der Zeit der Chou-Dynastie (1122-255)	Peking	Se. Kaiserl. Hoheit Prinz Tsch'un Tsaifong	Geschenk ~~Attest~~
Geschenk Attest.	17	140/1902	I D 22163 22164	1 kl. Teller (Satsumayaki) 1 Napf, mit Darstellg. chinesischer Gelehrter	Japan	Dr. Erdmannsdörffer	~~Attest~~
Geschenk Attest.	18	258/1902	I D 22165-22167	3 Wandfüllungen, 1 Confucius Täfelchen, (aus einem Tempel) 4 Contobücher	Ching-wan tau, Nord-China	Kapitänleutnant Glane in Wilhelmshaven	Geschenk Attest
Tausch Attest.	19.	117/02.	III 13598-13608.	Ethnographica.	Kete-Kratshi	Stationsleiter Mischlich	Geschenk Attest.
Geschenk Attest.	20.	18/02.	VI 20771-20781.	Ethnographica.	N. Guinea N. Island	Lehrer P. Haase	Attest.

Jahr: 1902

Vierteljahr: Januar-März

Laufende Nro.	Acten-Nro.	Katalog-Nro.	Gegenstand.	Provenienz.	Von wem erworben oder geschenkt?	Bemerkungen.
21.	148/02.	III. 20782 -20787.	Ethnographica.	N. Guinea	Lasser P. Haase	Attest.
22.	1368/01.	III C 13546 - 13572 III A 1417-1443.	Ethnographica	N. W. - Kamerun	E. Schönfeld.	Geschenk (Nachlass) Attest.
23.	1365/01.	III C 13573 - 13597. III A 1444-1461.	Ethnographica.	Süd - Kamerun	G. Zenker	Attest.
24	84/1902	I D 22168	1 Zauber-Ritual: die Speisung der Pretas (armen Seelen) 1 Titel: Yü-chieh chi-yao yen-k'ou shih-shih.	China	Oberleutnant a. D. Hoebel	Attest
25	1116/1900	I B 2156	Alter Metall-Spiegel	Turkistân	W. Rickmer Rickmers	Attest.
26	1390/1901	I D 22169 -22216	Lamaistische Bronzen 1 Bild	China	Siemenroth	Attest
27	398/1902	I D 22217	Lamaistisches Bild, Teil einer Serie, Beschwörungen darstellend	Peking	Leutnant v. Poncet	Geschenk Attest
28	398/1902	Leihgaben-Verzeichniss No 100-114	13 lamaistische Tempelbilder; 1 Kasten mit Thonpasten; 2 beschriebene Seidenlappen aus dem Sung-chu-ssü	Peking	Leutnant v. Poncet	Leihgabe Attest
29	971/1901	I D 22218 bis 22223	6 grosse Porträts aus der Zeit Ch'ien-lung's (5 Baturn, 1 Gross-Secretär)	Peking	E. Krüger	Attest
30	162/1902.	V A a. b. 13819.	Zwei Lippenpflöcke aus Zinn mit hellblauen Glasperlen verziert.	Bolivien.	Museum f. Braunschweig.	Tausch. Attest.

Ethnologisches Museum
Staatliche Museen zu Berlin
Inv 3
0319
Gefördert durch DFG Deutsche Forschungsgemeinschaft

Jahr: 1902

Vierteljahr: Januar - März

Laufende Nro.	Acten-Nro.	Katalog-Nro.	Gegenstand.	Provenienz.	Von wem erworben oder geschenkt?	Bemerkungen.
31	965/01	V B 4888	Urne aus Ton	Rio Maracá Brasilien.	Museum in Christiania	Tausch Attest.
32	1330/01	V A 13820	Thongefäss	Bogotá	Dr Freund	Tausch Attest
33.	313/1902	I D 22224	1 seidene Decke aus den Kaisergräbern bei +	I-tschou, China	Frau Oberst Pawel	Attest
34	247/1902	I D 22225	1 Flagge	Taku, China	Boethel	Attest
35	257/1902	I D 22226	1 Bild von Hishikawa Moronobu	Japan	Watanabe	Attest
36	270/1902	I D 22227	1 Bild mit Landschaft und Gedicht, geschrieben vom kalligraphen Lin-Yang	Peking China	Ob. Leutnant Höbel	Attest
37	287/1902	I D 22228 bis 22232	1 Rotlackkasten, 1 Email-Vase, 3 ölbilder: Dörböten-Fürsten darstellend	Peking China	Stansky	Attest
38	1154/1901	I C 31810-31857 VIII 7810-7819	Holzschnitzereien, Waffen Bilder Photographien desselben.	Bali	C. M. Pleyte	Attest. Kauf
39	196/1902	IV Ca 23850	Codex Nuttall	Zapoteken	Peabody Museum	Gesch.
40	89/02.	V B 4889-5048.	Ethnographica	Guató	Dr. Max Schmidt	Kauf. Attest.

Ethnologisches Museum
Staatliche Museen zu Berlin
Inv 3
0320
Gefördert durch DFG Deutsche Forschungsgemeinschaft

Jahr: 1902

Vierteljahr: April – Juni.

Laufende Nro.	Acten-Nro.	Katalog-Nro.	Gegenstand.	Provenienz.	Von wem erworben oder geschenkt?	Bemerkungen.
41.	118/02.	VI 21156.	Trommel	Tami	A. Thiel	Geschenk Attest.
42.	1207/01.	IX 115.	Bronzetopf	Benin	Consul O. Martin	Leihgabe Attest.
43.	246/02	I D 22234	Statuette des buddhistischen Heiligen Zendô daishi	Japan	Wurms	Attest
44.	780/01.	III E 9469-9509. S 719-738. III A 1476-1511.	Ethnographica u. Schädel.	Galla, Somâl.	C. Denhardt.	Attest.
45.	570/02.	III E 9510-9521. III A 1512-1513.	Ethnographica.	Deutsch Ost-Afrika.	Dr. Kohlschütter	Geschenk Attest.
46.	1262/01.	III 21158-21178. VIII 7802-7809.	Ethnographica u. 8 Photographien.	Fugeri u. Toro.	Rijksmuseum i. Leiden.	Tausch Attest.
47.	619/02.	VI 21179.	Amulett.	Kamer.	Admiral Strauch	Geschenk Attest.
48.	7/02.	III C 13898-13908. III A 1514-16. S. 828-830	Ethnographica Schädel und Skelettknochen	Bule	Leutnant Laasch	Geschenk Attest.
49.	387/02.	III E 9522-9534.	Lehmfiguren (Kinderspielzeug).	Neu-Utengule.	Hauptmann v. Prittwitz.	Geschenk Attest.
50.	1316/01.	III C 13909-13920 III A 1517-1520. 1617-18	Ethnographica	Togo.	Leutnant Smend.	Geschenk Attest.

Laufende Nro.	Acten-Nro.
51	61 / 190
52.	56 / 190
53	104 /
54.	67 / 0
55.	67 / 0
56	46 / 0
57.	74 / 0
58.	20 / 0
59	580
60	46 / 19

Ethnologisches Museum
Staatliche Museen zu Berlin
Inv 3
0321
Gefördert durch DFG Deutsche Forschungsgemeinschaft

Jahr: 1902

Vierteljahr: April – Juni

Laufende Nro.	Acten-Nro.	Katalog-Nro.	Gegenstand.	Provenienz.	Von wem erworben oder geschenkt?	Bemerkungen.
51	610/1902	I C 31858-31860	Krisse	Bali	J. Pilz	Kauf Attest.
52.	562/1902.	V B 5049.	Schmuckgegenst.	Parana.	G. Feldges.	Geschenk. Attest.
53	1092/01	III E 9535-9621	Ethnographika	Schirwa-See	Carl Wiese	Geschenk Attest
54.	673/02.	VI 21181.	Lanzenspitze.	Saipan	Bezirksamtmann Fritz	Geschenk Attest.
55.	675/02.	III C 13921.	Geschnitzter Elefantenzahn.	Loango.	Prof. Thilenius	Tausch Attest.
56	464/02	IV A 7613/4	2 Gipsabgüsse von Felszeichnungen	Yellow Isld Comox Vancouver	Amer. Museum of Nat. Hist. N.York	Tausch Attest
57.	742/00.	II 22093 21187-21461 21495-21497 (222 M/02) III c 452-488,	Ethnographica	Deutsch-Neu-Guinea.	Neu Guinea Compagnie.	Kauf Attest
58.	207/02.	III E 524/25 9622-9677. III C 13922-25.	Ethnographica.	Deutsch-Ostafrika, Kongogebiet.	cand. med. Lieder.	Geschenk Attest.
59	500/02	IV B 2461-2472	Photogramme von Moki, Apache & Ute	Moki, Apache Ute	Touristen-Magazin H Myers	Kauf Attest.
60	467/1902	II 1320	Alte Tasche (Pompadour)	Wismar	Frau ~~Duchrow~~ Emma Klahn	Geschenk Attest

Jahr: 1902

Vierteljahr: April – Juni

Laufende Nro.	Acten-Nro.	Katalog-Nro.	Gegenstand.	Provenienz.	Von wem erworben oder geschenkt?	Bemerkungen.
61	766 / 1902	I D 22235 a–c.	Chinesisches Werk über die Eigenschaften der Heilmittel (Fên-lei ch'ing-nang yao-hsing fu)	China	Oblt. Hoebel	Geschenk Attest
62	656 / 1902	I D 22236 – 22240	5 alte Cashmünzen, darunter eine mit Aufschrift in P'ags-pa Lettern (Mongolen-Zeit), die übrigen aus dem Ende des elften und Anfang des zwölften Jahrhunderts	China	Ob. Leutnant Mente	Geschenk Attest
63	512 / 1902	I D 22241	chinesisch-englisches Vokabular in Fächerform	China	Prof. Himly	Attest
64	488 / 1902	I D 22242	Porträt des Dörbötenprinzen Dawatsi (XVIII Jahrhundert)	China	Stansky	Attest
65	707 / 02	V B 5050–5052	Alterthümer	Rio Grande do Sul	H. Neumann Lt. a. D	Kauf & Geschenk Attest
66	605 / 1902	I D 22243 bis 22255	Japanisches Conversationslexicon in 2 Bdn., 1 Heft = Abbildungen der Thore des Shôgunschlosses in Yedo, sowie: 11 alte und neue Münzen	Japan und China	Watanabe	Attest Geschenk Attest
67	477 / 1902	I D 22256 bis 22258	6 Holzschnitzereien, 1 Holzdruckstempel, 4 gelbe Gewandteile = Weihgeschenke für Götterfiguren, gestiftet von der Gemeinde u. einzelnen Gemeindemitgliedern von Hsi-yen-wu-tschuang, 1896–1897	China	Kapitänleutnant Glaue	Geschenk Attest
68	710 / 1902	I D 22259 bis 22266	2 Bronce-Buddhas, Dachverzierungen (shachihoko), 2 Glücksgötter, 2 geschnitzte Balkenköpfe	Japan u. China	Rex & Co	Attest
69	836 / 1901	II 1321	Bild mit hebräischen Inschriften	wahrscheinlich aus Polen.	S. Dr. Wollheim	Geschenk Attest
70	90/02.	VIII 7820–7874.	Photographieen.	Britisch N. Guinea.	E. Weiske.	Attest.

Jahr: 1902

Vierteljahr: ~~April~~ Juni

Laufende Nro.	Acten-Nro.	Katalog-Nro.	Gegenstand.	Provenienz.	Von wem erworben oder geschenkt?	Bemerkungen.
71.	799/02	IV B 2473/4	Maske u. Tabakspfeife	Pracricindianer	Maler Frz Weygold	Geschk. Attest.
72	ID 2226/1902	765/1902	Ölbildniss des Mandschu-Generals (Dschardan Baturu) Forontai	Peking	ob. Lt. Hoebel	Attest
73.	1280/01.	III C 13926-14242. III A 1521-1529.	Goldgewichte.	Aschanti.	Tamplin-Grew	Attest.
74.	1275/01.	III C 14391-92. III A 1530-32.	Ethnographica.	Kamerun.	Hptm. Ramsay.	Geschenk Attest.
75.	524/02.	III E 9678.	Trommel	Deutsch Ostafrika.	Prins & Stirken.	Attest.
76.	732/02.	III E 9679.	Zaubergerät einer Medizinmannes.	Rikwa-See.	Weisse Väter in Trier.	Geschenk Attest.
77	792/1902	I D. 22284 bis 22354.	Sammlung älterer chinesischer Hieb- und Stichwaffen	China	Stabsarzt Velde	Geschenk Attest
78	841/1902	I A 3244 a-b	1 paar mongolische Pistole mit Urga	Mongolei	J. Oberleutnant Faupel	Geschenk Attest.
79			ethnographische Sammlung	Ostasien	F. W. K. Müller im Auftrage Sr. Exc. des Hrn Cultusministers	
80.	577/02.	III C 14242-14390. 14393.	Ethnographica	Togo	K. Bezirksleiter Georg Schmidt	Geschenk Attest.

Ethnologisches Museum
Staatliche Museen zu Berlin
Inv 3
0324
Gefördert durch DFG Deutsche Forschungsgemeinschaft

Jahr: 1902

Vierteljahr: Juli - September

Laufende Nro.	Acten-Nro.	Katalog-Nro.	Gegenstand.	Provenienz.	Von wem erworben oder geschenkt?	Bemerkungen.
81	800/02	IV Ca 24075-24082	Votivfiguren aus Gold & Silber	Esquipulas, Guatemala	W. Clasen, Berlin	Kauf Attest
82	758/1902	Leihgabenverzeichnis no. 116	grosses Tempelbild	Peking	Überwiesen als Leihgabe von Sr. Maj. dem Kaiser	Leihgabe Attest
83	859/02	IV B 2475-2482	Photochrome	Prairie-Indianer	Erich Metze, Steglitz	Gesch. Attest
84.	868/02	III E 9680-9683	Stoffe u. Spitzen.	Hova.	A. Voeltzkow.	Geschenk Attest.
85	637/02	V B 5053-5067	Ethnographica	Cäschinana (Rio Embira)	Felix Stegelmann	Gesch. Attest
86.	1483/01.	III E. 9684-9713.	Architekturteile etc.	Kilwa. Ostafrika	Dir. B. Perrot.	Geschenk Attest
87.	1282/01.	III E. 9714-9722.	Glasperlen etc.	Kilwa.	Dir. B. Perrot.	Geschenk Attest
88	896/02	VIII 7875	Photographie einer Axt	Westindien?	Staatsrat Nessel	Gesch. Attest
89.	958/01.	III D 2108-2123.	Ethnographica	Buschmänner	Ob.-Lt. R. Volkmann	Geschenk Attest.
90.	760/1902	I A 3245-3306.	Jakutisches.	Sibirien	H. E. Pfizenmayer	Attest.

Jahr: 1902

317.

Vierteljahr: Juli – September

Laufende Nro.	Acten-Nro.	Katalog-Nro.	Gegenstand.	Provenienz.	Von wem erworben oder geschenkt?	Bemerkungen.
91	847/1902	I C 31861-31866	Indische Miniaturen	Indien	O. Harrassowitz	Attest
92	828/1902	I D 22268 22269	2 Seidenstickereien in Eisenholzrahmen: mythologische Darstellungen.	Peking	06. Lt. a. D. Hoebel	Attest
93	823/1902	I D 22270	alte chinesische Laute, verfertigt 1638 unter d. Regierung des letzten Ming-Kaisers	Peking	06. Lt. a. D. Hoebel	Attest
94.	735/02.	III C 14396-14471.	Ethnographica.	Papel, Vey, Kru, Elfenbeinküste etc.	Dr. R. Pöch.	Geschenk Attest. V
95.	943/02.	III C 14472-14474.	3 Bronzeglocken	Benin.	Prof. v. Luschan	Geschenk Attest. V
96.	942/02.	III C 14475-14485.	Goldgewichte u. Schmuck.	Aschanti.	Stationsleiter Nischlich	Geschenk Attest. V
97.	878/02.	V.B. 5068/69.	Ethnographica.	Rio Tapajoz. (Brasilien).	Dr. Max Schmidt.	Geschenk. Attest.
98.	877/02.	V C. 3505 a.b = 3509.	Ethnographica.	Iquique (Chile).	Frau Sanitätsrat Abeking.	Kauf. Attest.
99.	877/02.	V A. 13821/13824	Gewebstoffe.	Alt peru.	Frau Sanitätsrat Abeking.	Geschenk. Attest.
100.	939/02.	V A. 13825. 13826.	Ethnographica.	Altperu.	Wasserman	Kauf. Attest.

Jahr: 1902.

Vierteljahr: Juli – September.

Laufende Nro.	Acten-Nro.	Katalog-Nro.	Gegenstand.	Provenienz.	Von wem erworben oder geschenkt?	Bemerkungen.
101.	1065/02.	VB 5070–5072.	Korb und Halsketten aus Früchten.	Embira-Juruá-Gebiet (Amazonas)	Felix Steglmann.	Geschenk. Attest.
102.	183/02.	VIIIa [18]76-7906 IVB 2483–2654.	Photographieen Ethnographica, Helmuthel etc.	Neumexiko (Apacher, Pueblos).	Friedmann.	Kauf. Attest.
103.	668/02.	III C 14486.	Fisch aus Holz	Benin	O. Meyer	Attest.
104.	861/02.	III E 9723–9751.	Ethnographica.	Uluguru u. Ukehe.	Feldwebel Jaenke	Attest.
105.	675/02.	III C 14487, 14488.	2 Gipsabgüsse von geschnitzten Elefantenzähnen.	Loango.	Originale im Besitz von Herrn Vater-Breslau.	Attest.
106.	768/02.	III E 9752–9774.	Ethnographica.	Shirwa-See.	C. Wiese.	Geschenk. Attest.
107	1109/1902	I D 22271	Kakemono	Japan	Süyewo Iwaya	Geschenk Attest
108	1112/1902	I D 22272	Blaue Trommel aus Marmor mit Inschrift	China	M. zur Nedden	Geschenk Attest
109	1096/1902	II 1322	Steinernes Götterbild	Süd-russland	H. Eisner	Geschenk Attest
110	1219/1902	I C 31867 ab	Reisschneider	Java	Metze	Geschenk Attest

Laufende Nro.	Acten-Nr.
111	122/1902
112.	10/1902
113.	9/1902
114	129/1902

Ethnologisches Museum
Staatliche Museen zu Berlin
Inv 3
0327
Gefördert durch DFG Deutsche Forschungsgemeinschaft

Jahr: 1902

Vierteljahr: Juli – September

Laufende Nro.	Acten-Nro.	Katalog-Nro.	Gegenstand.	Provenienz.	Von wem erworben oder geschenkt?	Bemerkungen.
111	1227 / 1902	I D 22273	Kaiserlich Koreanische National-Hymne	Korea	(Musikdirektor Eckert.) überwiesen d. d. Cultusministerium	Geschenk Attest
112.	1054 — 1902.	V A. 13827 / 13833.	Ethnographica sp. Steinbeile.	Peru u. Obere Amazonas.	Reich.	Geschenk Attest.
113.	988 / 1902.	V C. 3510 / 3673.	Ethnographica.	Gran Chaco und Paraguay.	Ig. E. Wie.	Kauf. Attest.
114	1297 / 02	III A 1446 – 1622.	Palaeolithische Kiesel-Artefakte	Aegypten	Professor Dr Schweinfurth	Geschenk Attest.

Jahr: 1902

Vierteljahr: Oktober-Dezember

Laufende Nro.	Acten-Nro.	Katalog-Nro.	Gegenstand.	Provenienz.	Von wem erworben oder geschenkt?	Bemerkungen.
115.	1190/1902	III C 14489-14491.	Zeichnungen und Schriftproben; 3 Zirkel.	Haussa.	A. Mischlich	Geschenk Attest.
116.	1242/1902.	III C 14487-14488.	Trommel u. 3 Bettfüße.	Süd-Kamerun.	Ltnt. Schulz.	Geschenk. Attest.
117.	1187/1902.	III D. 2124.	Strumpf	Buren.	K. Malcomess.	Geschenk Attest.
118.	1311/1902.	III E 9775-9776.	Mütze u. Rindenstoff.	Swahili u. Uganda.	Max Cohn	Geschenk Attest.
119.	1257/02.	III C 14492-14497.	Speere	Sango	Frl. A. Brandt.	Attest.
120	1353/1902	Leihgaben-Verzeichniss No 117-121 + 292-294 = 3 chin. Bilder	5 chinesische Bilder	Peking	Oberstabsarzt Hildebrandt	Leihgabe Attest
121	992/1902	VI 21682-87 VIII b 489	Ethnographica	Karolinen	Capt. Janke und Dr. Schnee	Geschenk Attest
122	821/1902	VI 21688-21700	Ethnographica	Brit. Neu-Guinea	Emil Weiske	Kauf Attest
123.	23/01.	VI 21701-21704.	4 Aquarelle	Yap	Prof. Volkens	Geschenk Attest.
124.	576/02.	VI 21598-21681. VII B 490-523.	Ethnographica.	Samoa.	Gouverneur Solf.	Geschenk Attest.

Laufende Nro.	Acten-Nro.
125.	78[illegible]/02
126.	988/[illegible]
127.	100[illegible]/0[illegible]
128.	15[illegible]/0[illegible]
129	15[illegible]/0[illegible]
130	156/02
131.	13[illegible]/[illegible]
132.	155/0[illegible]
133	156
134	70

Jahr: 1902.

Vierteljahr: Oktober-Dezember

Laufende Nro.	Acten-Nro.	Katalog-Nro.	Gegenstand.	Provenienz.	Von wem erworben oder geschenkt?	Bemerkungen.
125.	780/02.	VI 21463-21594.	Ethnographica.	Collingwood-Bay.	W. H. Abbot.	Attest.
126.	988/02	S. 804 a-d – 811.	Schädel	Toba und Kainguá Indianer	T. E. Wie.	attest.
127.	1003/02.	III C 14498-14577.	4 Bronzen u. Goldgewichte	Benin u. Aschanti.	W. H. Himburg.	Attest.
128.	1512/02.	III B 1096-1097	2 Ölbilder	Marokko.	Geschichtsmaler W. Beckmann	Geschenk Attest.
129	1541/02	I B 2157/2160	4 bemalte u. lack. Gegenstände	Persien	Winkelmann	Attest
130	1562/02	IV C a 24083 ab	Commentar des Prof. Seler zum Codex Vaticanus 3773.	Mexico	Vom Herzog v. Loubat dem Ministerium gesch.	Gesch. Attest
131.	1359/02.	III A 1623-1625.	3 Hämmer zum Zuschlagen von Flintensteinen.	Aegypten.	Prof. Schweinfurth.	Geschenk Attest.
132.	1557/02.	VIII 7907-7958.	52 Tafeln mit Photographieen.	N. Seeland, N. Caledonien, Salomo-Ins.	H. Umlauff.	Geschenk. Attest.
133	1566/02	V C 3674-5	Tabaksbeutel u. Ohrgehänge	Argentinien	Frau Geh. R. Virchow	Gesch. Attest.
134	70/02	V C 3676	Stoffreste aus einem Grabe	Pucarilla u. Molinos (Salta)	Ambrosetti	Gesch. Attest

Jahr: 1902.

Vierteljahr: Oktober bis Dezember.

Laufende Nro.	Acten-Nro.	Katalog-Nro.	Gegenstand.	Provenienz.	Von wem erworben oder geschenkt?	Bemerkungen.
135.	1360/1902.	III C 14578-14599.	Ethnographica.	Kamerun.	Ludw. Reyer	Attest.
136.	1184/02.	VIII 7959-8036.	Photographieen.	Togo.	Dr. Heim.	Attest.
137	1612/1902	Leihgaben-Verzeichnis no. 122-124	1 kleines Weihrauchgefäss (hsiang-lu) und 2 Vasen, sämmtlich émailliert	China	Major von Wangenheim	Leihgaben Attest
138	1434/1902	I D 22355	Album mit 100 Ansichten von Peking	China	Hr. Goebel	Attest
139	1272/1902	I D 22356	Sonnen-Uhr mit Einrichtung zum richtigen Aufstellen derselben von Halbmonat zu Halbmonat. Verfertigt i. Jahre 1818	China	Hr. Mock	Attest
140	1481/1902	I D 22357	Schwert mit Scheide	China	Rex & Co	Attest
141.	E 440/01.	IV B. 2655-5156.	Ethnographica	Pueblo Gebiet.	Thomas v. Keam. trizona.	Attest.
142.	E 1241/01.	IV B. 5157.	Steinpfeilspitze.	Nördlich d. Missourimündung.	Maler Weygold.	Attest.
143	1461/1902	I D 22358 22359 ab	Abdruck des Siegels einer Kaiserin; Widmungszettel und Dhâraṇî (Bannformel) aus dem Innern eines Götterbildes (Amitâyus)	China	Vice-Admiral Bendemann	Geschenk Attest
144	1529/1902	II. 21708-21712	Ethnographica	Nordwest-Australien	Privatdocent Dr. Diels	Geschenk Attest

Jahr: 18 02

Vierteljahr: Oktober – Dezember

Laufende Nro.	Acten-Nro.	Katalog-Nro.	Gegenstand.	Provenienz.	Von wem erworben oder geschenkt?	Bemerkungen.
145	1636/1902	II 21706 21707 III 8037-8056.	Figur und Fangschnüre 16 Zinkdrucke	Neu Britannien und Neuguinea Goldküste.	Erich Metze	Geschenk Attest V
146	1523/02	IV B. 5158-5165.	Ethnographica.	Michigan. Utah. Minnesota.	Leder.	Käuf. 5165 Geschenk. Attest.
147.	66/1901.	III 8057-8063.	7 Photographien	Lagos	C. Krause	Geschenk Attest. V
148.	1332/02.	IV A. 7615-7640.	Ethnographica.	Süd-Grönland.	Kluge	Attest.
149	341/1902	S. 812-824	Schädel	Dr Wilhelm Bauer	Mexico	Geschenk Attest
150	I.C. 31868/31895	784/02	28 Reliefs + Medaillons mit Statuen (Gypsabgüsse)	Dr Pleyte Java.	Dr Pleyte	Attest
151.	503/02.	III E 9778-9781.	1 Thonfigur u. 3 Thongefässe	Madagaskar.	Dr. Stuhlmann.	Geschenk. Attest. V
152.	1566/02.	III D 2125.	3 Nachbildungen eines engl. Shilling-Stückes.	Sambesi.	Frau Geh. Rat Virchow.	Geschenk Attest. V
153.	1489/02.	III E 9782-9784.	Zauberstab, Dama, Puppe.	D. Ost-Afrika.	Dr. Heinke.	Geschenk Attest. V
154	1490/02	IV c 6 109-111	Schmuck aus Früchten	L. Thomas	K. Wilhelm	Attest

Ethnologisches Museum
Staatliche Museen zu Berlin
Inv 3
0332
Gefördert durch DFG Deutsche Forschungsgemeinschaft

Jahr: 1902.

Vierteljahr: Oktober bis Dezember.

Laufende Nro.	Acten-Nro.	Katalog-Nro.	Gegenstand.	Provenienz.	Von wem erworben oder geschenkt?	Bemerkungen.
155.	1125/02.	VI 21713-21990.	Ethnographica.	Karolinen.	Bezirksamtmann Senfft.	Geschenk Attest.
156.	1121/02	VB. 5073. und. VIII 8064-8103.	Nesselhemd und Photographien.	Südbrasilien.	Heiler.	Kauf. Attest.
157.	794/02.	VA 13834-13950. VC 3677-3680.	Ethnographica.	Peru, Bolivien, Paraguay.	Garlepp.	Kauf. Attest.
158	1017/02	I B 2161 a-b	Dolch in Silbertausch. Scheide "Caucasus"	"Caucasus"	Haacke	Kauf attest
159.		2.	Ethnographica	2.	Bruno Mendke	Geschenk
160.		2	Ethnographica und Schädel	2.	Garbon Thierry	Geschenk
161.	1590/1902.	III C 14631-14643.	12 Goldgewichte u. 1 Fächer	Ashanti u. Hausa.	K. Sommer	Attest.
162	1044/02	I B 2162/63 I D 22438	1 Säbel mit Scheide 1 Dolch 1 Broncevase, angeblich aus Afghanistan ...	"Yemen" Japan	Heusner.	Kauf Attest
163	1044/02	I.C. 3189 6/97	2 Mandau	Borneo	"	"

Laufende Nro.	Acten-Nr
1.	123 / 0
2.	16 / 0
3.	104 / 0
4	5 / 0
5	118 / 0
6	3 / 1
7.	905 / 0
8	870 / 0
9	9 / 19
10.	75 / 1

Ethnologisches Museum
Staatliche Museen zu Berlin
Inv 3
0333
Gefördert durch DFG Deutsche Forschungsgemeinschaft

Jahr: 1903

Vierteljahr: Januar – März.

Laufende Nro.	Acten-Nro.	Katalog-Nro.	Gegenstand.	Provenienz.	Von wem erworben oder geschenkt?	Bemerkungen.
1.	1230/02.	III C 14600–14630.	Ethnographica.	Nord-Kamerun.	Hptm. Glauning.	Geschenk Attest.
2.	1627/02.	III C 14644–14649.	Ethnographica.	Bali.	Wagner	Attest.
3.	1044/02.	III E 9785–87.	Schild, Köcher, Lyra	Harar, Somâl.	E. Heusner	Attest.
4	5/03	II 1323	Rechenstäbchen	Schweiz	Dr. Fecke	Gesch.
5	1184/01.	VA. 13951–140~~[illegible]~~58.	Stein- und Tongeräte, Schädel, Muschelgeräte etc.	Venezuela (Valencia-See).	A. Jahn jr.	Geschenk Attest.
6	3/1903	Leih.Kat. 125 IB 8805–20	3 Cartons mit "Neptunit Amuletten aus Kashgar" 16 Stück	Central Asien	H. Schwede	Leihgabe geschenk E 661/27
7.	905/02	IV Ca 24084–24132	Altertümer	Zapoteken	Hinrichs, Oaxaca	Kauf Attest
8	870/02	IV B 5766–5745	Moundfunde.	Kentucky Indiana	Schild	Kauf Attest
9	92/1903	I D 22360 a–c.	Ahnentafel	China	Ober-Leutnant Freiherr von Stolzenberg	Geschenk Attest
10.	75/1903.	VIII. 8104 a–y	24 Photographien einer Maori-Hauses.	Neu Seeland.	Umlauff.	Geschenk Attest.

326.

Jahr: 1903.

Vierteljahr: Januar – März.

Laufende Nro.	Acten-Nro.	Katalog-Nro.	Gegenstand.	Provenienz.	Von wem erworben oder geschenkt?	Bemerkungen.
11.	1389/1902.	VIII 8105–8116.	12 Photographien	Marokko.	H. Rucs	Attest.
12.	1714/02.	VIII 8117–8124.	Martin's Wandtafeln f. d. Unterricht in Anthropologie etc. Taf. I – VIII		H. H. Kühl.	Attest.
13.	95/1903.	III E 9788–9789.	Fragment eines Stein-Artefakts u. Fingerring.	Kilwa.	B. Perrot	Geschenk Attest.
14	27/1903	I C 31899 ab	Gradesschwert mit Scheide	Bhotan	v. Stangen	Attest
15	1581/1902	III E 9790/91 VIII A 1566–68	Ethnologica	Deutsch Ost-Afrika	Juckoff	Geschenk Attest
16	1546/1902	III E 10534–57 S. III A 1707. S. 44 – 847a	Skelete Ethnographica, und Schädel	Deutsch Ost-Afrika	Oberlnt Merker	Geschenk Attest
17	1055/1902	S. 837–841	Skelete	Bergdamra und Buschmänner D. S. W. Afrika	Stabsarzt d. Schutztruppe Kuhn	Ankauf Attest
18	30/1903	S. 831–836	Skelete und ein Schädel	Abusir Aegypten mittleres Reich um 2100 v. Chr. u. griechisch um 350 v. Chr.	Deutsche Orient-Gesellschaft	Geschenk Attest
19	154/1903	S. 825/6	Zwei Schädel	Lamu	Herr Jahn	Geschenk Attest
20	169/1903	Leihgabe Katal. 126	2 Schamlanzen / Lanzenschuhe / Bogen (Kugel) 2 Tempelbilder	Siam	V. A. Luntze	Leihgabe

Laufende Nro.	Acten-Nro.
21.	82. / 1
22.	146 / 02
23.	153 / 0
24.	152 / 0
25.	16 / 1
26.	164 / 1
27	168 / 190
28	9 / 190
29.	2 / 1
30	16 / 19

Ethnologisches Museum
Staatliche Museen zu Berlin
Inv 3
0335
Gefördert durch DFG Deutsche Forschungsgemeinschaft

Jahr: 1903.

Vierteljahr: Januar - März

Bemerkungen.
Attest.
Attest.
Geschenk Attest.
Attest
Geschenk Attest
Geschenk Attest
Ankauf Attest
Geschenk Attest
Leihgabe

Laufende Nro.	Acten-Nro.	Katalog-Nro.	Gegenstand.	Provenienz.	Von wem erworben oder geschenkt?	Bemerkungen.
21.	825/1902.	III C 14652 - 14962 u. 14971-89. VII A 1594-1607.	Ethnographica.	Togo.	Ob.-Lnt. G. Thierry.	Geschenk Attest. V
22.	1462/02.	III E 9792 - 9881. VII A 1569-1591.	Ethnographica.	Urundi, Ruanda.	Ob.-Lnt. H. v. Gravert.	Geschenk Attest. V
23.	1555/02.	III C 14963-14970. III E 9882-9883. VII A 1592-93.	Ethnographica.	Urua, Urundi, Ukami.	Ob.-Lnt. H. v. Gravert.	Geschenk Attest. V
24.	1526/02.	III C 14990-15025.	Ethnographica.	Bornu, Adamaua, N.-Kamerun.	Oberst Pavel.	Geschenk Attest. V
25.	1669/02.	IV B. 5746-5761.	Ethnographica.	Nord-America.	Kapt. v. d. Steinen.	Geschenk. Ankauf.
26.	1642/02.	IV A. 7641-7651.	Ethnographica.	Nord America.	Rex & Co.	Kauf. Ankauf.
27	1680/1902	ID 22361	Nephritplatten - Buch enthaltend die vom Kaiser Ch'ien-lung eigenhändig nachgeschriebene Yo-yi - Abhandlung	China	Ob. Leutnant a.D. Hoebel	Attest
28	9/1903	ID 22362	kaiserliches Edikt, datiert vom 13. XII. des 26. Jahres kwang-hsü	China	Ob. Leutnant Hoebel	Geschenk Attest
29.	223/03	V A 14059 -14061.	Steinbeile.	Venezuela (Estado Sucre).	Direktor Carl Plock.	Geschenk. Attest.
30	1655/1902	ID 22363 -22364	2 Porträts aus dem Tsi-kwang-ko (No. 32 und 39 der Serie): Leibgardeofficiere des Kaisers Ch'ien-lung, namens Kitschëbu und Otschir	China	Ob. Leutnant Busse	Attest

Ethnologisches Museum
Staatliche Museen zu Berlin
Inv 3
0336
Gefördert durch DFG Deutsche Forschungsgemeinschaft

Jahr: 1903

Vierteljahr: Januar - März

Laufende Nro.	Acten-Nro.	Katalog-Nro.	Gegenstand.	Provenienz.	Von wem erworben oder geschenkt?	Bemerkungen.
31.	1625/02.	VB 5074-5148	Stein u. Thongeräte	Rio Grande do Sul.	Ullrich.	Geschenk. Attest.
32	122/1903	IC 31900 a-o	15 prachistorische Stein Geräthe	Poondi, Madras	H. W. Seton-Karr	Geschenk
33.	1074/01.	III D 2126-2153. S 827.	Ethnographica u. Skelett.	Busch-männer.	Ob. Ltnt. Volkmann	Geschenk Attest.
34.	1433/02.	III C 15026-15097.	Ethnographica.	Nord-Kamerun.	Hptm. Glauning.	Geschenk Attest.
35	1598/02	IC 31901	Tuch nipis de piña	Manila	fr. Félicité Schaeffer	Kauf. Attest
36	202/1903	ID 22365 22366	2 Porträts aus dem Tsï-kwang-ko (No 37 und 43 der Serie): Yëutun und Montscholtu	China	Ob. Leutnant Busse	Attest
37	1655/1902	ID 22367 22368	2 Darstellungen von Gefechten zwischen kaiserl. Truppen und Rebellen (Nienfei u. Täiping)	China	Ob. Leutnant Busse	Attest
38.	664/1900.	III D 2154-2156. VII A 1608.	Ethnographica.	Herero, Berg-Damara.	Ltnt. Kuhn	Geschenk Attest.
39.	1055/02.	III D 2157-2193. VII A 1609-1610.	Ethnographica.	! Kung-Busch-männer	Ob.-Ltnt. Eggers.	Geschenk Attest.
40.	166/1903.	III D 2194-2199.	Ethnographica.	Busch-männer u. Hottentotten.	Ltnt. Gentz	Attest

Jahr: 1903.

Vierteljahr: Januar bis März.

Laufende Nro.	Acten-Nro.	Katalog-Nro.	Gegenstand.	Provenienz.	Von wem erworben oder geschenkt?	Bemerkungen.
41.	1636/02.	VIII 8125-8132.	Photographieen.	Goldküste.	Basler Missionsgesellschaft.	Attest.
42.	176/03.	III C 15098.	Stuhl.	Dualla.	Eigentum Sr. Maj. des Kaisers.	Attest.
43.	194/03.	III B 1098.	Schwertscheide.	Marokko.	v. Ubisch	Geschenk Attest.
44.	41/03.	VI 22090.	Gipsabguß einer Holzbüchse.	Neu Seeland.	Original im Besitz von Webster.	Attest.
45.	59/03.	VI 22091.	Gefl. Schnur	Gilbert-Inseln.	R. Nelissen	Attest.
46	29/03	V C 3681-3684	4 Wachsfiguren	Lengua	Dr J. Bohls Lehe	Kauf Attest
47.	1258/02	II 22092-22176 III b 526-532	Ethnographica	Oberer Ramu Neu Guinea	Neu Guinea Comp. Ramu Exp. III (Klink)	Kauf Attest
48.	1373/01	II 21991-22089 III b 533-572	Ethnographica	Neu Britannien	1. Deutsche Südsee Expedition von Bruno Menke Geschenk	Geschenk Attest
49.	152/03	V A. 14062-14064.	Thongefäße.	Peru.	Westmeyer. Geschenk.	Geschenk. Attest.
50	91/03.	V A. 14065.	Thongefäße.	Peru.	Frau Pfeiffer	Kauf. Attest.

Jahr: 1903

Vierteljahr: Januar - März

Laufende Nro.	Acten-Nro.	Katalog-Nro.	Gegenstand.	Provenienz.	Von wem erworben oder geschenkt?	Bemerkungen.	Laufende Nro.	Acten-Nro.
51.	1432/02.	V A. 14066-14105 4.	Schwarzfäße.	Peru.	Zimmermann.	Kauf. Attest.	61	121/0
52.	3/03.	IV B. 5762-5769.	Steinpfeilspitzen.	Amerika.	Schoede. Geschenk.	Geschenk. Attest Schoede.	62	14/19
53	146/1903	I D 22369	Gesammt-Ansicht der kaiserlichen Sommer-Residenz Jehol	China	Staufenbiel	Attest	63	14/19
54	265/1903	I D 22370	shintoistische Tanzrassel (kagurasuzu)	Japan	Frau Rentier Voss	Geschenk Attest	64	674/0
55	1672/1902	I D 22371 a-d	4 Abklatsche (Gedichte in Bambus-Laub. von Han kuan-fu-tsü)	China	Himly	Attest	65.	3/0
56.	1672/1902	I D 22372 bis 22378	Abklatsche von alten Inschriften (datiert 1294, 1310, 1307, 1725 n. Chr.). die Heiligsprechung des Confucius betreffend, darunter eine in Phags-pa-mongolischer Schrift. u.a.m.	China	Himly	Attest	66	7/190
57.	1643/1902	I D 22379	Quittung über einen gekauften Beamten-Titel	Paotingfu China	Vicefeldwebel 4. Kaiser	Geschenk Attest	67	62/190
58.	114/1902	I D 22380 22381	2 Blumenbilder, vom jetzigen Kaiser während seiner Gefangenschaft auf dem Inselpalast in Peking gemalt	Peking China	Ob. Leutnant a. D. Hoebel	Attest	68	169/190
59	373/03	II 1324 ab 1325	2 silberne Löffel 1 " Daumenring (vergoldet)	Schweden	Anthrop. Gesellschaft	Geschenk Attest	69	173/190
60.	372/03	I C 31902	9 Photographien übertragen nach VIII 8548 a-i Berl. 30. Aug. 05. Richter	Siam	Oberoq	Geschenk Attest	70	394/

Jahr: 1903

Vierteljahr: Januar - März

Bemerkungen.	Laufende Nro.	Acten-Nro.	Katalog-Nro.	Gegenstand.	Provenienz.	Von wem erworben oder geschenkt?	Bemerkungen.
Kauf. Attest.	61	121/03	IC 31903 31904	Kupferteller mit Silberreliefs Messingteller mit Kupferreliefs	Indien	Stark	Kauf Attest
Geschenk Attest Schoede	62	144/1903	ID 22382	Theatergewand aus gelber Seide	Peking China	Ob. Leutnant a. D. Hoebel	Attest
Attest	63	147/1902	IB 2166/2863	W. Rickmer-Rickmers'sche Sammlung	Bochara	Rickmers	Geschenk
Geschenk Attest	64	674/02	IC 31905	Bootmodell	Batel Tobago	Rex	Kauf Attest.
Attest	65.	3/03.	Leih. Kat. 127-147.	Bein-Artefakten	Nord-Amerika.	Schoede	Leihgabe. Attest.
Attest	66	7/1903	ID 22383 bis 22386	1 grosses lamaistisches Altarbild: Maitreya; 1 lamaistische Bronzefigur; 2 kleinere lamaistische Bilder: Maṇḍala und Subhûti.	Peking China	Tierarzt Kalcher	Attest
Geschenk Attest	67	62/1903	ID 22387 22388	1 mongolische Druckplatte; 8 buddhistische Texte (Bd. 12-16, 18, 19 aus dem Ch'êng-shih-lun, Band 19 aus dem Shê-ta-ch'êng-lun)	Peking China	Oberstabsarzt Dr. Arendt	Geschenk Attest
Attest	68	1697/1902	ID 22389 22390	51 bunte Tempel-Laternenbilder; kalligraphische Vorlage: die berühmte Yo-yi-Abhandlung. Vgl. ID 22361.	Paotingfu China	Feldwebel Staufenbiel	Attest
Geschenk Attest	69	1735/1902	ID 22391 bis 22394	japanische Buntdrucke; 139 Laternenbilder mit dazugehöriger Laterna magica; 1 Buch: Gwaikôshikô	Japan	Hr. Watanabe	Attest
Geschenk Attest	70	394/03	Leihgabe Verzeichniss No 148 ab	2 Oelgemälde Canton u. Hongkong	China	Hecog	Leihgabe Attest

Jahr: 1903

Vierteljahr: Januar–März

Laufende Nro.	Acten-Nro.	Katalog-Nro.	Gegenstand.	Provenienz.	Von wem erworben oder geschenkt?	Bemerkungen.	Laufende Nro.	Act Nr
71	393/1903	I D 22395	buddhistischer Text mit Götterdarstellungen	China	Dr. Auburtin	Geschenk Attest	81	40
72	387/1903	I D 22396 22397	2 buddhistische Holzdrucke (Gelübdezettel)	China	Dr. Auburtin	Geschenk Attest	82	97
73	381/1903	I D 22398	Hirschfigur aus Porzellan, ganz mit chinesischem Text bedeckt	China	Glonk	Geschenk Attest	83	15
74	Leihgabenverzeichniss No. 149	1611/1902	Lackbild mit Darstellung des südlichen Teils von Peking und erklärendem Text	China	Oberstabsarzt Dr. Hildebrandt	Leihgabe Attest	84	45
75	120/1903	Leihgaben-Verzeichniss No 150–152	3 grosse kolorierte Photographieen (Ansichten aus Nikkô und Shiba)	Japan	Oberleutnant Taubert	Leihgabe Attest	85	45
76.	296/03.	V C. 3685–3758.	Ethnographica.	Süd-Amerika.	Ingenieur Herrmann	Kauf. Attest.	86	31 10
77	751/99	VI 22177–22200	Ethnographica	Polynesien	Prof. Dr. Bässler	Geschenk Attest	87	162
78	cf Inv. 141/99		Sammlung Thomann	Hinter Indien	Thomann		88	27
79	1260/1901	III. C. 15181–15276.	~~Was~~ Ethnographica	Congo-Kerben	Wassy Langfeld	Attest.	89	10
80		III. E. 9884–10403. III C 15100–116. VII A 1632–38.	Ethnographica	Ruanda und Nachbarschaft.	Dr. R. Kandt	Geschenk Attest.	90.	16

Jahr: 1903

Vierteljahr: April – Juni

Bemerkungen.	Laufende Nro.	Acten-Nro.	Katalog-Nro.	Gegenstand.	Provenienz.	Von wem erworben oder geschenkt?	Bemerkungen.
Geschenk Attest	81	400/03	III. C. 15099.	Zinn-Stäbchen	Badiko in Bautschi	Staudinger	Geschenk Attest ✓
Geschenk Attest	82	971/02	IV Ca 24133–24220	Altertümer und moderne Gegenstände	Staat Oaxaca u. Mexico	W. Bauer	Kauf Attest
Geschenk Attest	83	15/03	IV Ca 24221	Gipsabguss: Federschlange	Mexico	Field Columbian Museum Chicago	Austausch Attest.
Leihgabe Attest	84	453/03	I C 31906/7	Ethnographica	~~Europa~~ Java	frau Gehr. Virchow	Geschenk Attest
Leihgabe Attest	85	453/03	II 1326/27	Ethnographica	Europa	—"—	—"—
Kauf Attest	86	313/03	VIII ~~8133 a b c~~ 7988–8133	Photographien (z. Th. in Kasten)	Indien	Starke	Kauf Attest
Geschenk Attest	87	1620/02	III E 10437/38	Altes Kriegshorn u. Porzellantasse	Dar-es-Salâm	Colloretto	Geschenk Attest ✓
	88	271/03	III. E 10439–10443	15 Kupfermünzen	Kilwa	Perrot	Geschenk Attest ✓
Attest.	89	1087/01	III. E. 10444–10458	Chinesische Münzen	Makdischu (Somal)	Stuhlmann u. Strandes	Geschenk Attest ✓
Geschenk Attest	90.	1677/02	Leih-Katal. 153–174.	Ethnographica sg. Stein u. Zhangeräte	Argentinien.	Ingenieur Herrmann.	Leihgabe Attest.

Jahr: 1903

Vierteljahr: April - Juni

Laufende Nro.	Acten-Nro.	Katalog-Nro.	Gegenstand.	Provenienz.	Von wem erworben oder geschenkt?	Bemerkungen.
91.	990/02.	V A. 14105-(14206) 14283	Goldsachen geschnitzte Holzruder Gewebe.	Peru.	Bolivar.	Kauf. Attest.
92	1031/02	IV Ca 24222-22242	Altertümer	Sierra Madre Nord Mexico	Hauff	Kauf Attest
93	1642/02	II. 22208-22234 III B 683-685 III E. 10459-60 III A. 1619-21 I D 22444-47	Ethnographica	Brit. Neu-Guinea; Ostafrika Ostasien	Rex & Co	Kauf Attest
94	489/1903	I C 31908 ab 31909	Schwert Gesticktes Tuch	~~Flores~~ Timor Laos	E Helffe-rich (Stöhner)	Geschenk Attest
95	1681/02	III C 15117-78 III A 1611-16 IX 176-194.	Ethnographica	Kamerun	Hauptmann Langheld	Geschenk Attest Leihgabe.
96.	302/03.	III E 10404-10436.	Ethnographica.	Usaramo.	Missionar Cleve.	Geschenk Attest.
97.	509/03.	III E 10461, 10462.	Bogen u. 6 Pfeile	Usambara.	Pastor Reinhof.	Geschenk Attest.
98.	491/03.	IX 175.	Raske	Bangwa.	Frau Hauptmann Langheld.	Leihgabe Attest.
99.	535/1903	I C 31910	Sampot (gestickt)	Laos	Tournier-Stöhner	Geschenk Attest.
100.	614/1903	VIII. 8134-8136	Photographien von Altertümern	México	Kgl. Kultus-ministerium	Geschenk Attest

Laufende Nro.	Acten-Nr.
101	596/0
102	59 /
103.	55 /
104.	45 /
105	23 /
106	3 / 19
107	3 / 19
108	65 /
109	4 / 19
110	55 / 19

Jahr: 1903

Vierteljahr: April - Juni

Laufende Nro.	Acten-Nro.	Katalog-Nro.	Gegenstand.	Provenienz.	Von wem erworben oder geschenkt?	Bemerkungen.
101	596/03	I B 2864/5	Ethnographica	N. Syrien	G. Jacoby	Geschenk Attest
102	597/03	I B 2866/9	Ethnographica	—"—	Olecoq	—"—
103.	554/03	V A. 14284	Stück eines Thongefäßes	Tunjuelo in Columbien	Lührsen deutscher Gesandter in Bogotá	Geschenk Attest
104.	453/03	V A. 14285-14287. IV Cb 112	Ethnographica nach Altertümer	Peru	Frau Geheimrat Virchow Geschenk	Geschenk Attest
105	231/03	IV Ca 24243-24244 V A. 14288	Altertümer	Guatemala und Ecuador	Lorenzo Eyssen	Attest
106	321/1903	I C 31911 31912	Siva-Tempel Moschee (Modelle)	Cawnpore Brit. Indien	Sanders	Attest Kauf
107	399/1903	I C 31913 31914	Tempelschnitzereien	Siam	Kretschmann	Attest Kauf
108	638/03	I B 2870/2889	Ethnographica	Vorder Asien	Olecoq	Geschenk Attest
109	415/1903	I D 22399-22400	1 kleines Album mit Abbildungen formosanischer Landschaften und Volkstypen (Taiwan meisho shashinjô); 1 Karte von Formosa	Japan	Consul Heinze	Geschenk ~~Attest~~
110	555/1903	I D 22401	1 grosses chinesisches Staats-Siegel	China	Stanski	~~Attest~~

Jahr: 1903

Vierteljahr: April-Juni

Laufende Nro.	Acten-Nro.	Katalog-Nro.	Gegenstand.	Provenienz.	Von wem erworben oder geschenkt?	Bemerkungen.
111	564/1903	I D 22402	seidenes Tuch, darauf: Sektengenealogie, beginnend mit Çâkyamuni, endend mit Ryûgoku, datiert: 1811 n. Chr.	Japan	Hr. Dischler	Geschenk Attest
112	477/1903	I D 22403-22404	1 Übersetzung des Dramas Chûshingura; und: 1 Album - Military costumes of old Japan	Japan	Hr. A. v. Lecoq	Geschenk Attest
113	505/1903	I D 22405-22420	lamaistische Bilder	Peking	Lt. von Poncet	Attest
114.	651/1903	I C 31915-31964 VIII 8142-8144	Ethnographica	Hinter-Indien	Prof. Fischer	Geschenk Attest
115	318/1903	I D 22421-22429	lamaistische Broncen; 1 blauseidenes Leichentuch mit goldgestickter Schrift; 1 Buddhafigur	Peking / Japan	R. Wagner	Attest
116	387/1903	I D 22430	Abdruck einer buddh. Druckplatte (Gelübdeschein)	China	Dr. Auburtin	Geschenk Attest
117	468/1903	III E 10463-10473	Ethnologica	Uganda, Ruanda usw.	Dannert	Kauf Attest
118	691/1903	I D 22431-22437.	7 japanische Bücher	Japan	Hr. Shujirô Watanabe	Geschenk Attest
119.	677/1903.	IV B. 5770.	Karte der Provinz Manitoba.	Canada.	Department of the Interior.	Geschenk Attest.
120	601/1903	I C 31965	Steinernes Relief einen Affen darstellend	Java	Weyl-Posner	Kauf Attest

Laufende Nro.	Acten-Nro.
121	55 / 19
122	7 / 19
123	57 / 19
124	41 / 19
125.	1 / 19
126	16 / 19 / 185 / 196 / 71 / 19
127	7 / 13
128	7 / 76 / 1
129.	5 / 1
130.	23 /

Jahr: 1903

Vierteljahr: April – Juni

Laufende Nro.	Acten-Nro.	Katalog-Nro.	Gegenstand.	Provenienz.	Von wem erworben oder geschenkt?	Bemerkungen.
121	553/1903	III D 2200 u. 01 II 35 u. 36 222 ~~34 u. 35~~	2 Kämme, Gürtel und Wasserbehälter (Kokosnuß)	„Kude" Kaffern und Karolinen, Marshall Ins.	Hr. E. Metze	Geschenk ~~Attest~~ ✓
122	731/1903	I D 22439	obscöner Apparat	Japan	San. Rat Bartels (+ Prof. Joest)	Geschenk ~~Attest~~
123	574/1903	I D 22440–22441	2 Drucke auf gekrepptem Papier: 1) My Japanese 2) Children's Japan	Japan	Calvary & Co	~~Attest~~
124	411/1903	III E 10497–10538 III A 1622–29	Ethnologica	Usambara	E. Schultze	Kauf ~~Attest~~ ✓
125	1347/1903	V A. 14289–14342 V C. 3759–3760 VIII und 8137–8141.	Altertümer und Photographieen S. 856–864 abc Schädel	Peru und nördl. Chile	Dr. Beutter	Kauf. Attest.
126	1602/1902 185/1903 714/1903	I D 16228 (145–153)	Fortsetzung des kunstgeschichtlichen Werkes „Kokkwa"	Japan	Rex & Co	~~Attest~~
127	II/1328	E 692/1903	Ethnographicum	Rügen	Müsebeck	attest Geschenk
128	E 767/1903	I B 2890	Ethnographicum	Yarkend	Prof. Hartmann	attest Geschenk
129.	59/1903.	IV A. 7652.	Tasche aus Seehundsdärmen.	Aleuten	R. Nélissen.	Kauf Attest.
130.	232/03.	V A. 14343–14399.	Gegenstände aus Gold.	Columbien.	Schloss Brothers.	Kauf. Attest.

Jahr: 1903

Vierteljahr: April — Juni.

Laufende Nro.	Acten-Nro.	Katalog-Nro.	Gegenstand.	Provenienz.	Von wem erworben oder geschenkt?	Bemerkungen.
131	650 / 1903	I D 22442-22443	1 Geschenkscepter aus weissem Nephrit; 1 Paar Doppeltassen aus Nephrit	China	Kunsthandlung Wagner	Attest
132	504 / 1903	I C 31966-32154 32327-32364. u. 32956 VIII 10121	Ethnologica 1 Photographie	Siam Kambodscha Tonking Kochinchina Andamanen	Stönner	Attest Attest.
133	59 / 1903	I C 32155	ein Schuh	Delhi vor der Indien	Nélissen	Attest
134	1642 / 1902	I C 32156/8	Ethnographica 1 Schwert (aus Schwertfischknochen resp. Schwert) 1 recurvirter Bogen mit Charnier } nicht catalogisirt	Formosa	Rex & Co	attest
135	766 / 1903	I D 22448	Buch mit Plänen von Tempeln in der Provinz Kiangsu	China	Hr. O. Zimmer	Geschenk Attest
136	1736 / 1902 921 / 1901	I D 22449-22453	2 Mandschudiplome; 1 Mönchsporträt; 40 Abreibungen; 1 geomantischer Compass	China	Rittmeister von Tiedemann	Attest
137	338 / 1903	III C 16971-88	Ethnographica	Kongo-Staat	Prof. Thilenius	Kauf Attest
~~138~~						

Jahr: 1903.

Vierteljahr: Juli — September.

Laufende Nro.	Acten-Nro.	Katalog-Nro.	Gegenstand.	Provenienz.	Von wem erworben oder geschenkt?	Bemerkungen.
138.	448/1903.	III A 1649-1652. III E 10474-10496.	Ethnographica.	Abessinien, Somâl.	Dr. Jannasch.	Attest.
139.	400/03.	III E 10539-10543.	Ethnographica.	Waganda, Rakonda, Wanginda.	Deutsche Kolonialgesellschaft.	Tausch Attest.
140.	443/03.	III C 16989-16990.	2 Schnitzwerke	Bangwa.	Leutnant v. Gellhorn	Geschenk Attest.
141.	585/03.	III C 16991-16992.	2 geschnitzte Köpfe.	Kwaka.	Leutnant Buddenbrock.	Geschenk Attest.
142.	410/03.	III C 16993-16995.	Ethnographica.	Kamerun.	W. Heim.	Attest.
143.	603/03.	III C 16996-16997.	Geschnitzter Kopf u. Halsschmuck	Kamerun.	A. Hoffmann.	Geschenk Attest.
144.	559/03.	III C 16998-17004.	Schnitzwerke.	Urua.	Ob.-Lt. Göring.	Geschenk Attest.
145.	536/03.	III C 17005-17031.	Ethnographica.	Angola.	A. Kaul.	Attest.
146	1496/1903	I C 32159-32163	Gipsabgüsse von Reliefs	Ceylon	Geheimrath Bastian	Geschenk Attest.
147	534/03	S 855.	Schädel	Edea Kamerun	W. Heim	attest

Ethnologisches Museum
Staatliche Museen zu Berlin
Inv 3
0348
Gefördert durch DFG Deutsche Forschungsgemeinschaft

340.

Jahr: 18

Vierteljahr:

Laufende Nro.	Acten-Nro.	Katalog-Nro.	Gegenstand.	Provenienz.	Von wem erworben oder geschenkt?	Bemerkungen.
148	558/03	II 1329/37	4 Thongefässe 5 Amulettsteine	Comitat Fehér Ungarn	Jos. Fejer Budapest	attest
149.	863/03.	VIIc 6454–6500	Federschmuckstücke	Amerika	Dr. E. Schierholz.	Geschenk Adolph.
150.	839/03.	IV Ca 24245–24247.	Ethnographica.	Mexico.	Heinrich Dufour	Geschenk Adolph.
151.	905/03.	IV C. b 113–118. VIII 8145–8148.	Zerschnittenes Gefäss u. Schmuckgegenstände.	Martinique.	Förster Gehring	Geschenk Adolph.
152.	948/03.	VIB. 5149.	Familie.	Alto Zaire	Verein für ärztliche Hilfeleistg.	Geschenk. Adolph.
153.	984/03.	IV Ca 24248–24304.	Alte Kain- und Yuca-Garnitur.	Guatemala	Dr. Jakob Schoenlis.	Geschenk Adolph.
154	371/02	III D 2202–2536	Ethnographica	D. Südwest Afrika	Dr. Lübbert	Kauf Attest
155	627/03	III D 2537	Armring	Buschmänner Ngamisee	Dir. G. Pahl	Geschenk Attest
156	84/03	III C 17033	Gipsabguss eines Bronce Tellers	Benin	Original im Besitz von Leg. Rath Zimmermann	Attest
157	839/03	IV Ca 24305	Fellschurz aus Affenschwänzen	Mexico	Heinrich Dufour, Neuhaldensleben	Geschenk Adolph

Laufende Nro.	Ac N
158	14
159	
160	9
161	1 — 19
162	6
163	10 19
164	8 19
165	19
166	9 19
167	19

Ethnologisches Museum
Staatliche Museen zu Berlin
Inv 3
0349
Gefördert durch DFG Deutsche Forschungsgemeinschaft

Jahr: 1903

Vierteljahr: Juli - September

Laufende Nro.	Acten-Nro.	Katalog-Nro.	Gegenstand.	Provenienz.	Von wem erworben oder geschenkt?	Bemerkungen.
158	1465/02	X 30-54	25 Abgüsse von massai-Gebissen.	O. Afrika	Hauptmann Merker	Geschenk Attest
159		S. 867 -987	Schädel von den Marquesas, Tahiti & Hervey-Inseln und von Neu Seeland	Oceanien	Geh. Hofrath Prof. Dr Baessler	Geschenk Attest
160	976/03	III C 17037-17041	Ethnographica	Togo-Hinterland	Dr. Kersting	Geschenk Attest
161	1341/1902	I C 32164-32200	Ethnographica	Semang Malāka	Grubauer	Kauf Attest
162	618/03	I C 32201	9 Stein Geräthe cf No I/32 IC 31900 a-o	Coondi Madras ?	Seton Karr	Geschenk Attest
163	1058/1903	I D 22454	Karte der Provinz Musashi	Japan	A. v. Lecoq	Geschenk Attest
164	805/1903	I D 22455	Bild: aus der Schlacht heimkehrender Krieger. Gemalt a. 1861	Japan	Frau Kaumann	Attest
165	1040/1903	I D 22456	Gipsabguss einer Druckplatte mit Abbildungen der Drachenkönige	Tibet	Kaznakov, Petersburg	Geschenk Attest
166	900/1903	I D 22457	Schnupftabak aus Canton,	China	A. v. Lecoq	Geschenk Attest
167	780/1903	I D 22458-22459	1 gesticktes Bild: Bambusgebüsch, nach einem Originalgemälde des jetzigen Kaisers. 1 Bild auf Seide, vom jetzigen Kaiser gemalt.	China	Stansky	Attest

Ethnologisches Museum
Staatliche Museen zu Berlin
Inv 3
0350
Gefördert durch DFG Deutsche Forschungsgemeinschaft

342.

Jahr: 1903

Vierteljahr: Juli–September

Laufende Nro.	Acten-Nro.	Katalog-Nro.	Gegenstand.	Provenienz.	Von wem erworben oder geschenkt?	Bemerkungen.
168	749/1903	ID 22460–22463	7 Amulette aus Porzellan bezw. Elfenbein u. weissem Nephrit mit mandschurischen und chinesischen Aufschriften	China	Kunsthandlung Wagner	Attest
169	45/02	IV C b 128–1335 VII E 7051–7067	Steinaltertümer	Guadeloupe	Gueste	Kauf Attest
170.	592/03.	III C 17042–17072. VII A 1695–1703.	Ethnographica	Togo.	Dr. Kersting.	Geschenk Attest.
171.	971/03.	III C 17073.	Schwert	Benin.	Webster.	Attest.
172.	1066/03.	III E 10544–10553. VII A 1704–1706.	Ethnographica.	Deutsch-Ostafrika.	H. Zenker	Geschenk Attest.
173	1436/03	IV C a 24306–24671	Alterthümer	Hochthal von Mexico und Umgebung	W. Bauer	Kauf Attest
174	1081/1903	ID 22464–22484	Gewehre, Pistolen, Fisch- und Vogel-Netze	China, Deutsches Schutzgebiet	Kaiserlicher Gouvernement Kiautschou	Geschenk Attest
175	879/1903	Leihgaben-Verzeichniss No. 222 – 225	2 Cultfiguren; 1 Wallpistole; 1 Lotosblatt (aus Kupfer) mit Gottheit	China	Ob. Leutnant Winterfeldt	Leihgabe Attest
176.	378/1900	III C 17109. (vgl. I/98/1900.)	Kopf aus Elfenbein.	Benin.	Webster (Prof. v. Luschan)	Attest.
177.	1028/1900.	III C 17110. (vgl. I/158/1900)	Kopf aus Bronze.	Benin.	Leguay (Prof. v. Luschan)	Attest.

Jahr: 1903

Vierteljahr: Juli – September

Laufende Nro.	Acten-Nro.	Katalog-Nro.	Gegenstand.	Provenienz.	Von wem erworben oder geschenkt?	Bemerkungen.
178.	687/1902.	VIII A 1280–1325.	Photographien	Madagaskar	H. Schlüter (Sikora)	Attest.
179	218/1901 1135/08	I C 35? I C 35615-19 VII C 390-397	kunstgeschichtlich-ethnographische Sammlung	Japan	Professor Adolf Fischer	Attest
180.	1046/03.	III C 17074–17108. VIII 8149.	Bemalte Haustretter. Photogr. eines Hauses	Bakoko.	Hauptmann Engelhardt.	Geschenk Attest.
181.	1229/03.	VIII B. 705-730	28 Photographien.	Kais. N. Guinea.	H. Schmidt.	Attest.
182.	948/03	V A. 14400–14467. VII E. 7029–7047.	Ethnographica.	Ob. Amazonasgebiet.	Kapitän A. Hilliges.	Geschenk. Attest.
183	1032/1903	I D 22485	zerlegbares Modell einer Yacht	Japan	Hiesemann	Attest
184.	248/03.	VI	Ethnographica.	Neu Britannien.	J. K. L. „Möve“.	
185	483/03	I A 3307–3447	Ethnographica	Turuchansk Sibirien	Ostroovskich	attest
186	720/03	I A 3448/9	Ethnographica	— " —	— " —	— " —
187	1179/1903	I D 22486	historischer Atlas von China, herausgeg. v. SHIGENO und KANADA	Japan	dr. Nakamura	Geschenk Attest

Ethnologisches Museum
Staatliche Museen zu Berlin
Inv 3
0352
Gefördert durch DFG Deutsche Forschungsgemeinschaft

Jahr: 1903.

Vierteljahr: Juli - September.

Laufende Nro.	Acten-Nro.	Katalog-Nro.	Gegenstand.	Provenienz.	Von wem erworben oder geschenkt?	Bemerkungen.
188.	1688/02	VI. 14468-14616.	Ethnographica	Nördl. Chile.	Otto Garlepp.	Ankauf
189.	625/03.	III E 10560-10592.	Ethnographica.	Tonga, Samoi.	C. Viese.	Geschenk Attest.
190.	984/03.	IX 226-257.	Ethnographica.	Nord-Kamerun.	Hauptmann Langheld.	Leihgabe Attest.
191.	1059/03.	III E 10593-10602.	Zaubergeräte.	Kangamwusi.	Lt. Hillmann	Geschenk Attest.
192	1210/1903	I D 22487-22488	zehn Menuki; essbare Vogelnester (yen-wo) ...	Japan; China	Kr. A. v. Leoq	Geschenk Attest
193	1049/1903	I D 16228 (154-156)	Fortsetzung des gross. kunstgeschichtlichen Werkes KOKKWA	Japan	Rex & Co	Attest
194	783/1903	I D 22489	émaillierte Wasserpfeife	China	Karfunkel	Attest
195	1005/1903	I D 22490-22495 VIII 8150-8151	Ethnographica, Photographica	Japan	Piltz	Attest
196.	1005/03.	VI 22250-22256. III B 689. VIII 8152-57.	Ethnographica Photographica.	Tonga, Samoa, Mikronesien. Hawaii.	G. Piltz.	Attest.

Laufende Nro.	Act... N...
197	16 / 19
198	12 / —
199	8 / 19
200	12 / 19
201.	3 / 19
202	12 / 19
203.	34 / 19
204	12 / 19
205	10 / 19
206	13 / 19

Ethnologisches Museum
Staatliche Museen zu Berlin
Inv 3
0353
Gefördert durch DFG Deutsche Forschungsgemeinschaft

Jahr: 1903

Vierteljahr: Oktober - Dezember

Laufende Nro.	Acten-Nro.	Katalog-Nro.	Gegenstand.	Provenienz.	Von wem erworben oder geschenkt?	Bemerkungen.
197	1005 / 1903	I C 32202	Kris	Lombok	G. Piltz	Attest Kauf
198	1260 / 03	VIII 8158 - 8760	Photographieen	Yaqui	Prof. Seler	Gesch. Attest
199	883 / 1903	I C 32203 - 32303	Ethnographica	Indonesien	Prillwitz	Attest Kauf
200	1279 / 1903	I C 32304	silberner Buddha	Ceylon	Geh. R. Bastian	Geschenk Attest
201.	347 / 03.	V A. 14617 - 14621.	Goldgegenstände.	Columbien.	Geh. R. Baessler	Geschenk. Attest
202	1234 / 1903	VIII. 8161. I. D. 22497 - 22498	eine photographische Tafel und zwei Bilder in Farbendruck.	Japan China	A. v. Lecoq.	Geschenk Attest.
203.	347 / 03.	III C 17117 - 17118.	Reiterfigur u. Pantherschädel } aus Bronze	Benin	Geheimrat Bässler	Geschenk Attest.
204	1293 / 1903	I C 32305 - 32319 32456	Ethnographica	Mentawei Inseln	Maass	Geschenk Attest.
205	1055 / 1903	I C 32320 - 32323	Zwei Lanzen Zwei Gewehre	Sudindien Ceylon	Fenton & sons	Kauf Attest
206	1345 / 1903	II 1338 / 345	volkskundliche Gegenstände	Mecklenburg	W. Müller cand rer nat	Geschenk attest

Jahr: 1903

Vierteljahr: October - Dezember

Laufende Nro.	Acten-Nro.	Katalog-Nro.	Gegenstand.	Provenienz.	Von wem erworben oder geschenkt?	Bemerkungen.
207	1290/03	IC 32324 / 32325	Webeproducte	Java	v. Recog (St. Petersburg)	Kauf Attest
208.	1137/03	V A. 14622 - 14627	Gemüsepflanzen u. Pflanzensamen.	Peru.	Ingenieur A. Vaupel.	Kauf Geschk.
209	1297/1903	I C 32326	Kris	Garoet, Java	Rex	Kauf Attest
210	887/03	I B 2891/3017 III 8167/8188	Ethnographica + Photographien	Täbriz Persien	W. Schmidt	Kauf Attest
211.	1306/03.	V B. 5150 - 5154.	Ackerbaumaschinen u. Ackergeräthschaften.	Fr. Catharine.	Gottlieb.	Kauf Geschk.
212	869/1903	I D 23600	Grosses Bild aus der Serie der Generalporträts des Kaisers Chien-lung: No 36: der Fürst-Thang mit dem Titel Tubbaturu, namens Umbu (Wen-pu).	China	Ob. Lt. von Poncet	Attest
213	1252/1903	I D 23601 - 23603.	3 grosse Kupferdruckplatten aus der Zeit des Kaisers Chien-lung, darstellend 2 Schlachten, 1 Audienz vor dem Südtor der verbotenen Stadt.	China	Lt. von den Brincken	Attest
214	1105/1901	I D 22496	Bronce-Stûpa, angefertigt im Jahre 1656 n. Chr.	China	O'Brien	Attest
215	866/1903	I D 23604 - 23614 VIII 8162	Metalldose mit Sanskrit-Zeichen (Bonji), Bronceopferschalen aus Nikkô, kleiner Schrein mit Priestertigur, Zauberspiegel (4 Stück). Photographiealbum	Japan	† Dr. Schendel	Attest
216.	462/03.	III A 1653 - 1837.	Steinwerkzeuge	Aegypten	Geh. Rat. Dr. Reiss.	Geschenk Attest.

Ethnologisches Museum
Staatliche Museen zu Berlin
Inv 3
0355
Gefördert durch DFG Deutsche Forschungsgemeinschaft

Jahr: 1903.

Vierteljahr: Oktober - Dezember.

Laufende Nro.	Acten-Nro.	Katalog-Nro.	Gegenstand.	Provenienz.	Von wem erworben oder geschenkt?	Bemerkungen.
217.	1012/03.	VI 22336-22461. VII B 691-713.	Ethnographica.	Marianen	Bezirksamtmann Fritz	Geschenk Attest.
218.	1229/03.	III C 17119-17162. III D 2538-39. III E 10603-10618 III A 1708-66.	Ethnographica. [redacted]	Fan, Herero, Madagaskar etc.	Rektor Rensch	Attest.
219.	1024/03.	VI 22462-22526. II 22630, 23423-23425 III B 714-720. und S. 1009-1014 a-i	Ethnographica.	Marianen	Bezirksamtmann Fritz.	Geschenk Attest.
220.	1362/03.	III D 2540 - 2541.	Armringe	Basikmänner	Finanzdirektor Pahl.	Geschenk Attest.
221	ii56/1903	ID 23615	Porzellanfigur: kinderschenkende Kwan-yin	China	Glenk	Attest
222	ii85/1903	ID 23616	Figur eines Gekreuzigten	Japan	Fenton & Sons	Attest
223	1322/1903	ID 23617	1 Band Boxer-Plakate	China	Ob.-Lt. a. D. Hoebel	Attest
224	1319/1903	ID 23618. 23619 a-e	1 Taschentempelchen (Kurikara), 5 Bände Illustrationen zu mittelalterlichen japanischen Opern (Nôgakuzue)	Japan	Rex & Co	Attest
225.	807/03.	III C 17163-17343. III A 1796-1801.	Ethnographica.	Tschad-See-Gebiet.	Ob.-Lt. Dominik.	Geschenk. Attest.
226.	982/03.	III A 1838-1843.	Ethnographica	Abessinien.	A. Holtz.	Attest.

Ethnologisches Museum
Staatliche Museen zu Berlin
Inv 3
0356
Gefördert durch DFG Deutsche Forschungsgemeinschaft

Jahr: 1903.

Vierteljahr: Oktober – Dezember.

Laufende Nro.	Acten-Nro.	Katalog-Nro.	Gegenstand.	Provenienz.	Von wem erworben oder geschenkt?	Bemerkungen.
227.	950/03.	III C 17344–17346. VI 22527–22536.	Ethnographica.	Westafrika, N. Holland, N. Caledonien.	Nachlaß von Geh. Rat R. Virchow.	Geschenk Attest.
228.	1320/03.	III C 17347–17358. VII A 1767–68.	Ethnographica.	N.W.-Kamerun.	v. Stefenelli	Geschenk Attest.
229.	914/03.	III B 1122–1127.	Handmühlen, Thonperlen-Ketten, Töpfe.	Tenerife	Se. Hoheit Herzog Johann Albrecht v. Mecklenburg	Geschenk Attest.
230.	1351/03.	III C 17359–17365.	Herdmodelle	Togo.	Ob.-Lt. Smend.	Geschenk Attest.
231	1512/1903	I C 32365 bis 32377	13 Figuren (Wayang) aus Stein und gebrannter Erde	Java	v. Lecoq (Prillwitz)	Kauf Attest
232.	1515/03.	V C. 3761–3783.	Ethnographica.	Paraguay.	Mayntzhusen.	Geschenk Attest.
233.	1138/03.	IV B. 5771–5847.	Ethnographica.	Oraibi Arizona.	Voth	Kauf. Attest.
234	951/1903	I D. 23620–23628	Pfeilspitze, Amulette, Spiegel, Rosenkranz, Cloisons-Technik in 6 Stadien	Yapan China	Frau Professor Rudolf Virchow	Geschenk Attest.
235.	1042/1900.	VI. 22537–22540.	Trommel, Holzfigur, Fetisch, Holzschüssel	Neu-Mecklenb. Gazelle Halbinsel & Tani.	Dr. Schnee.	Geschenk. Attest.
236.	1349/03.	III. E. 10619–10631.	Ethnographica.	Nördl. D. Ostafrika	Ob.-Lt. v. Stuemer.	Geschenk. Attest.

Jahr: 1903

Vierteljahr: October - December

Laufende Nro.	Acten-Nro.	Katalog-Nro.	Gegenstand.	Provenienz.	Von wem erworben oder geschenkt?	Bemerkungen.
237	1224/1903	I. D. 23629-23631	japanischer Zogen mit Köcher u. Pfeilen	Japan	Dr. Venn u. Prof. Dr. Riess	Geschenk Attest.
238	277/1902	VIII 8163-8166	Photographieen aus Ceylon	Ceylon	Geheimrath Bastian	Geschenk Attest
239	1229/03	I B 3018/20	Ethnographica	Aden Bassora	Hildebrandt	Geschenk Attest
240	1567/03	I B 3021/26	— " —	Nord Syrien	Lecoq	Geschenk Attest.
241	1514/03	I B 3027/33	Ethnographica	Persien	Kahraman Khan	Kauf Attest
242	953/03	II 1346/53 I B 3034/5	Ethnographica 2 Stück	Europa Kaukasus	Frau Virchow — " —	Geschenk Attest
243	1333/03	IV B 6040	Schneeschuhe	Canada	Ed. Jüngst	Kauf Attest
244	1566/1903	I D. 22499 22500 23659/60	Altertümer aus den Ruinen b. Manas etc. 1 Telegramquittung 5 Visitenkarten 2 Visitenkarten. 3sprachige Inschrift. v. 38/1904.	China	Prof. Grünwedel	Geschenk Attest.
245	1568/1903	I D. 23632	eine Anzahl Fidibus	China	A. v. Lecoq	Geschenk Attest.
246	1067/03	V A 14628	Karte von Peru	Peru	D. E. Larrabure y Unanue	Gesch. Attest

Ethnologisches Museum Staatliche Museen zu Berlin
Inv 3 0358
Gefördert durch DFG Deutsche Forschungsgemeinschaft

Jahr: 1903.

Vierteljahr: II. Quartal – Ergänzungen

Laufende Nro.	Acten-Nro.	Katalog-Nro.	Gegenstand.	Provenienz.	Von wem erworben oder geschenkt?	Bemerkungen.
247	952/03	IV B 5548–6039. 6041–6073. IV C. 14694–14752. IV E. 1336–1339. VI. 14629–14637.	Ethnographica.	Virginia. Arizona. Neu-Mexico. Mexico. Venezuela. Peru. Chile. Brasilien.	Aus dem Ergebnis der Expedition	Geschenk.
〃		VB. 5155. – 5165. VC. 3784. VIII E. 7048–7050.	〃	〃	Nachverzeichnet.	Ankauf.
248	1351/1902	Leihgaben-Verzeichnis 258–263 IX 264 ab	drei Gewänder, 1 Hals-kragen, 1 Gürtel, 1 Hut – Deckelkorb	China Kayan	von Prof. v. Luschan als Herrenlose Sache in der Afrikanischen-Abteilung gefunden	Attest. Leihgabe.
249.	1577/03	IV B. 6074–6078.	5 Körbchen.	Canada.	Department of the Interior / Canada.	Geschenk. Ankauf.
250	1129/03	IV 22541–22627 III E. 721–780	Ethnographica.	N. Queensland.	Herrnhuter Mission.	Attest.
251.	1019/03.	IV 22541–42 III A. 1774–75.	Ethnographica	Afrika u. Benin	E. Metzke	Geschenk Attest.
252	1442/1903	I D 23633	chinesisches Schwert mit der Aufschrift Lung-chüan 龍泉	China	F. v. Nerré	Attest
253	1285/1903	III E 17366–72 III E 10705–25 III A 1776	Ethnographica	Urua Uha Uvira etc.	v. Müller.	Kauf. Attest.
254	711/1903	III E 10632–10704 III A 1769–1773.	Ethnographica	Wakinga Wabena Bassongo etc.	Wolff	Kauf. Attest.
255	1641/1903.	III C 17373	Abguß einer Bronze-Figur.	Benin	Kgl. ethnogr. Museum in München	Attest.

Laufende Nro.	Act... Nr.
256	13... 10
257	14 ...
258	16 ... 19...
259	15 ... 19
260	16 ... 19...
261	13 ... 19...
262	15 ... 14 ...
262	1 ... 56 ...

Jahr: 1903

Vierteljahr: Oktober-Dezember

Laufende Nro.	Acten-Nro.	Katalog-Nro.	Gegenstand.	Provenienz.	Von wem erworben oder geschenkt?	Bemerkungen.
256	1301/03.	VI ~~22543.~~ 22629	Maori-Gips-maske.	Neu-Seeland	H. G. Robley	Kauf Attest.
257	1446/03.	VI ~~22544~~ 22628.	Geflochtener Panzer.	Angriffs-hafen (Leitere)	G. Heine (Neu Guinea Comp.)	Kauf. Attest.
258	1631/1903	I C 32378 ab	Bogen mit Pfeil	Formosa	Prof. Florenz	Geschenk Attest.
259	1599/1903		Pelz aus kaiserlichem Besitz	China	Trost	Attest
260	1624/1903		Abklatsche alter Inschriften	China	Himly	Attest
261	1331/1903		Doppelkamm, Kammreiniger, Bürste, Etui, Rakete(?)	Süd-China	A. v. Lecoq	Geschenk Attest
~~262~~ 262	~~1508~~ ~~1903~~	~~I C~~				
262	I 563/03	S. 858	Schädel	Kamerun	Justin Zintgraff	Geschenk Attest

Jahr: 1904

Vierteljahr: Januar – März

Laufende Nro.	Acten-Nro.	Katalog-Nro.	Gegenstand.	Provenienz.	Von wem erworben oder geschenkt?	Bemerkungen.
1	1508/1903	I C 32379 – 32387	Lanzen	Süd-Indien	Fenton sons	Kauf Attest
2	1710/1903	I C 32388	Glas mit Eidechsenfett geg. Husten etc	Indien	Prof. Rathgen	Geschenk Attest.
3	1710/1903	I D 23634	Probe einer verbrannten Eidechse zw. 2 Schalen. Medicin	Japan	Prof. Rathgen.	Geschenk Attest.
4	1523/03.	III E 10736 – 10857 VII A 1777	Ethnographica	Usafua Usango Ungika	Kootz	Kauf Attest.
5	1624/03	I B 3036 (1-32)	Schachspiel (figuren)	Türkei	Himly	Kauf Attest
6	1676/1903	I D 23646 u. 47	2 Körbe, Chikkôsai aus Bambus Flechtwerk	Japan	Rex u. Co.	Kauf Attest
7	1671/1903	I B 3037/46	10 geschnittene Steine	Persien	Kahraman Khan	Kauf Attest
8	1662/1903	I D 23648	grosses Stück Kaisertusche	China	Kofler	Kauf Attest
9	1584/03	VI 22633 – 22651. VII B. 781 – 787	Speere, Pfeile, Keulen, Bogen	Salomonen, Admiralitäts-Gesellschaft-Halbinsel, St Matthias, Matti-Insel.	W. Wostrack	Geschenk Attest.
10	1350/03	VI 22652 – 22674 VII B 788 – 796	Speere, Pfeile, Bogen.	Salomon-I., Admiralitäts-I. Neu-Guinea.	W. Wostrack	Geschenk Attest.

Jahr: 1904

Vierteljahr: Januar – März.

Laufende Nro.	Acten-Nro.	Katalog-Nro.	Gegenstand.	Provenienz.	Von wem erworben oder geschenkt?	Bemerkungen.
11.	1575/03.	III C 17374.	Gipsabguß einer Bronzekopfs.	Benin	Museum in Hamburg.	Attest. V
12.	77/1904.	III C 17375. a-d.	4 Bronzeschellen.	Benin.	Dr. K. Hagen.	Geschenk Attest V
13.	78/04.	III A 1850.	Elfenbeinarmring.	Bisharin.	v. Le Coq	Geschenk Attest. V
14	1615/1903	ID 23677-23680	4 Bilder aus der Serie der Feldherrenporträts des Kaisers Kien-lung: Porträts des Fuschao, Dschakilta, Looge, Samtan.	China	ob. Leutnant Fritschi	kauf Attest
15	1310/1903	ID 23681-23685	5 Porträts von Mandarinen bezw. M.-frauen	China	Pelzer	Kauf Attest
16	812/1903	I J 23649-23675	Proben jap. Farben, Seidenstoffe u. Papier zum Malen	Japan	Kais. Deutsch. Consulat. Nagasaki	Kauf Attest
17.	1127/03.	III E 10858.	Rindenstoff	Uganda.	Dr. Jankiewitz.	Tausch Attest. V
18.	1701/03.	VI 22675-22676. VII B. 797-806.	Ethnographica	N. Irland St. Matthias.	Kais. Stationschef F. Bolluminski	Geschenk Abgabe.
19.	643/02.	IX 265.	Mit Haut überzogener Kopf.	Nord-Kamerun	Hptm. Langheld.	Leihgabe Attest. V
20	1619/05	IV B 6079	Federfächer	Neue Hebriden	A Weber	Geschenk Attest

Ethnologisches Museum
Staatliche Museen zu Berlin
Inv 3
0362
Gefördert durch DFG Deutsche Forschungsgemeinschaft

Jahr: 1904

Vierteljahr: Januar – März

Laufende Nro.	Acten-Nro.	Katalog-Nro.	Gegenstand.	Provenienz.	Von wem erworben oder geschenkt?	Bemerkungen.
21	~~I C~~ 1565/03	I C 3785	2 Türflügel	Reduction Trinidad, Paraguay	F. C. Mayntzhusen	Gesch. Attest
22	~~I C~~ ~~32389~~ – 1442/03	I C 32389 bis 32405 32406	Ethnographica	Philippinen	v. Nerée	Kauf Attest
23.	1340/03	III. E. 10859 bis 10888. 10997.	Ethnographica.	Massai, Dadschagga, Lapare u. a.	Br. Domke	Kauf Attest.
24	1359/1903	VIII 8189–8236	Photographien aus Ceylon. Stereoscopbilder	Ceylon Süd-indien	Friedländer	Geschenk Attest
25.	214/1904.	II. 22677–22678.	2 bemalte Schädel.	Bougainville.	E. Kohts.	Geschenk Attest
26.	1492/03.	III A 1844–49. VIII A 1081–1143.	6 Ölbilder und 63 Photographieen	Abessinien.	A. Holtz.	Geschenk Attest.
27.	416/03.	VIII A 1144–1173.	Photographieen	Deutsch-Ostafrika.	Hauptmann v. Prittwitz.	Geschenk Attest.
28.	1607/03.	III C 17376–386. VIII A 1778. VIII A 1174.	Ethnographica u. 1 Photographie.	Kamerun, Togo.	Dr. Heim.	Geschenk Attest.
29	138/04	III C 17387–17411 III A 1779–1780	Ethnographica	Togo, Atakpame	Geo. A. Schmidt	Geschenk Attest
30	1103/03	III C 17412–17429	Ethnographica	Kamerun, Bangwa	v. Puttkamer	Geschenk ~~Attest~~

Laufende Nro.	Acten-Nr.
31	15
32	62
33.	125 / 0
34.	16
35	13
36	24 /
37	32 / 0
38.	
39.	
40.	13 (

Jahr: 1904

Vierteljahr: Januar - März

Bemerkungen.	Laufende Nro.	Acten-Nro.	Katalog-Nro.	Gegenstand.	Provenienz.	Von wem erworben oder geschenkt?	Bemerkungen.
Gesch. Attest	31	1531/03	III C 17430 -17439	Ethnographica	Kamerun	v. Othegraven	Kauf Attest
Kauf Attest	32	626/03	III E 10889-10900	Arzneischatz des mganga Mandirimo	Karonga (Nkonde)	Gouvernement in Dar es Salâm	Geschenk ~~Attest~~
Kauf Attest.	33.	1255/03.	VIII B 892-941.	Stereoskopbilder	Polynesien	Dr. Friedländer	Geschenk Attest.
Geschenk Attest	34.	1608/03.	III. C. 17440-17494.	Ethnographica.	Bassa, Bali u. a.	Wilh. Müller, Krefeld.	Kauf Attest.
Geschenk Attest	35	1342/03	III C 17495/96 III E 10901-86	Ethnographica	Ruanda u. Kivu-See	Oberlt. Wolfgang Schwartz	Geschenk ~~Attest~~
Geschenk Attest.	36	243/04	S. 988 - 993	Fünf Schädel	Lübeck	Dr Karuth	Tausch attest.
Geschenk Attest.	37	324/04	II 1354/55	Bruchstücke aus der Alhambra	Europa	M. Jacoby	Geschenk Attest
Geschenk Attest.	38.			Archäologische Objekte aus Kharakhodša, Sengimanz etc. v. 244/1903.	Asien.	Turfan-Expedition	
Geschenk Attest	39.		I B 3047-3129 3168-3170 3361-3362	Archäolog. Objekte aus Kutscha, Ethnographica Turfan etc.	Asien.	Turfan Exped. Ethnol. Com.	
Geschenk ~~Attest~~	40.	1386/03.	VIII A 1175-1188.	Photographieen.	Algerien.	H. Schoede	Attest.

356.

Jahr: 1904.

Vierteljahr: Januar – März.

Laufende Nro.	Acten-Nro.	Katalog-Nro.	Gegenstand.	Provenienz.	Von wem erworben oder geschenkt?	Bemerkungen.
41.	1377/03.	VIII A 1190-1192.	Photographien.	Deutsch S.W.-Afrika.	Finanzdirektor Pahl.	Attest.
42	1295/03	III C 17497-17551 VIII A 1781	Ethnographica	Angola	Capt. May	Attest Geschenk
43	345/03	III C 17552-54	Ethnographica	Loango	Prof. Thilenius	Attest Geschenk
44	352/04	III 1356 a-d	2 paar Bastschuhe	Kamerun	Frau Virchow	attest Geschenk
45.	306/05.	III C 17555-17575. VII A 1782-1804. S 993-996.	Ethnographica u. Schädel.	Dagomba.	Deutscher Togo-Komitee.	Attest.
46.	350/04.	III E 10994	Thongefäss	Usambara	Pastor Röhl	Geschenk Attest.
47.	952/03.	IV C 4. 25251.	Manilla Glas-ringe.	N. Seeland.	Aus dem Nachlass von Graeffe nach Virchow gekommen 04.	Geschenk Adolph.
48	499/05	III C 24867-24941 III C 25092-25250 I A 14638-43 VII e 7068-7082	Alterthümer Textilien	Texcoco Mexico (Azteken-gebiet) u. Guatemala Nagualeken Mexico (Azteken-gebiet) Nayo	Dr W. Bauer	Kauf Attest
49.	351/03.	III C 17576 III E 10987-10993.	1 Holzfigur. 5 Holzgefässe. 1 Schnapf 1 Büffelmesser	Uruba Insel v. Kivu, Urundi	Fürst v. Lichtenstein Oberlanten d. D. Off.	Geschenk Attest
50	401/04	II 1357	Modell eines deutschen Bettwärmers!!!	Europa	Società Italiana p. le industrie chimiche Genova	Geschenk Attest

Laufende Nro.	Act... Nr...
51	14/19
52	16/19
53	16/19
54	12...
55	2.../19
56	2.../19
57	4.../19
58.	4.../1
59	10...

Jahr: 1904

357.

Vierteljahr: Januar – März

Bemerkungen.	Laufende Nro.	Acten-Nro.	Katalog-Nro.	Gegenstand.	Provenienz.	Von wem erworben oder geschenkt?	Bemerkungen.
Attest.	51	145/1904	ID 23686	1 mandschurisches Buch, in gelbe Seide gebunden: Band 1030 der Übersetzung des Ta-Tsing hui-tien (kesei toktobuha Dai-Cing gurun-i uheri kooli-i baita hacin bithe)	Peking, kaiserl. Bibliothek	K. Holz	Gekauft Attest
~~Attest~~ Geschenk	52	102/1904	ID 23687	1 Satz Abklatsche der Bilderreliefs und Inschriften in dem Grabmal von Wu-liang-tsi	Schantung China	Wirkl. Geh. Rat. Dr. Fischer, Exc.	Geschenk Attest
~~Attest~~ Geschenk	53	1631/1903	ID 23688-23707 IC 32464-32	prähistorische Gegenstände	Japan Formosa	Prof. Dr. Florenz	Geschenk Attest
attest Geschenk	54	1261/03	II 22690-22704, 22928 III 6809 ~~A 266-289~~	Ethnographica	Trück, Salomon-, Matthias-I., Neu-Pommern	v. Bürski. Fregatten-Kapitän.	Geschenke ~~d. Leihgaben~~ Attest.
				Die Zugänge wurden angekauft und steht unter I 181.04. inventarisiert. R.H.			
Attest.	55	234/1904	IC 32461 32462	Drei Lanzenspitzen	Süd-Indien	Fenton pons	Kauf Attest
Geschenk Attest.	56	215/1904	IC 32463 ab	Ein paar silberne Fussringe	Süd-Indien	A. Huebner	Kauf Attest
Geschenk Attest.	57	417/1904	IB 3140	Gravierte Zinn-Schaale (Zauberschüssel)	Syrien od. Arabien	v. Maack	Kauf Attest
Kauf Attest	58.	479/04	VB. 5166. a.b.	Verschiedene Gegenstände aus Ostafrika	Deutsch-Ostafrika Bezirk Bukoba	Ehr. Blin. in Asnières.	Geschenk. Attest.
Geschenk Attest.	59	1091/04	Va. 15542-15548.	verschiedene kupferne Geräte (Meißel, Rasseln) aus Peru, Lambayeque.	Peru, Lambayeque	aus der Slg. Brüning. Geschenk des Direktor Seler	Geschenk. Attest.
Geschenk Attest							

Ethnologisches Museum
Staatliche Museen zu Berlin
Inv 3
0366
Gefördert durch DFG Deutsche Forschungsgemeinschaft

Jahr: 1904.

Vierteljahr: April – Juni.

Laufende Nro.	Acten-Nro.	Katalog-Nro.	Gegenstand.	Provenienz.	Von wem erworben oder geschenkt?	Bemerkungen.
59.	1643/03.	III C 17577–17643.	Ethnographica	Adamaua.	Hptm. Glauning.	Geschenk Attest.
60.	1643/03.	III C 17644–17647.	Ethnographica.	Adamaua.	Sergeant Waldmann.	Geschenk Attest.
61.	1643/03.	S 997.	1 Schädel.	Tschamba.	Hptm. Glauning.	Geschenk Attest.
62	326/1904	I D 23708–23709	2 Vasen, geschnittenes Glas bezw. Nephrit. Letztere mit einem eingravierten vom kaiser Ch'ien-lung verfassten (yü-t'i) Gedicht, datiert jön-wu = 1762	Peking	Glenk	Kauf ~~Attest~~
63	263/1904	I D 23710	Japanische Karte des buddhistischen Indien u. Turkistan - Kakemono	Japan	R. Wagner	Kauf Attest.
64	224/1904	I D 23711–23713	Geschenkscepter mit Nephritauflagen. 2 Stellschirmchen für den Schreibtisch	China	R. Wagner	Kauf Attest.
65	I) 184/1904	I D. 23714	Masterpieces selected from the Kôrin School. Band 1. 2. 3. 4.	Japan	R. Wagner	Kauf Attest.
Band II: 2044/05 i; 135/07 III i; 372/IV 06 i						
66	527/1904	I D. 23715	拳匪紀事 chüan²-fei³-chi³ shi⁴. Geschichte des Boxeraufstandes in 6 Heften	China	Dr. von Schab	Geschenk Attest.
67	155/1904	I D. 23716	Porzellanfigur. Ho-schang auf einem Elephanten	China	L. Glenk	Kauf Attest.
68	34/1904	I D. 23717	Bronzefigur. Buddha als Asket.	Japan	Fräulein Pohl.	Kauf Attest.

Jahr: 1904.

Vierteljahr: April - Juni

Laufende Nro.	Acten-Nro.	Katalog-Nro.	Gegenstand.	Provenienz.	Von wem erworben oder geschenkt?	Bemerkungen.
69	213 / 1904	I D 23718-23743	24 lamaistische Tempelbilder und 2 Buchdeckel m. Miniaturen	China	Ludw. Glenk	Kauf Attest.
70	807/03	III C 17648-18009	Ethnographica Kamerun.	Tsad See.	Oberleutnant Dominik	Attest. Geschenk.
71.	544/04.	III E 10998.	Messingbüchse	Kilwa.	Juckoff.	Geschenk Attest.
72.	438/04.	III E 10999-11011. VII A 1845.	Ethnographica.	D. Ost-Afrika.	Ob.-Lt. Küster.	Geschenk Attest.
73	958/03	I B 3141/3166 I C 32473/32561 I C 32668 VIII 2747-2960, außerdem 53 Dubletten etc. zu alten Beständen	~~I C 32762-32918~~ } Ethnographica Photographien Sculpturen	Indien	Sammlung Dr. Leitner H. Leitner u. Frau L. Leitner	Kauf Attest.
74.	283/02.	III C 18010-18073. VII A 1846-1871. VIII A 1193-1208.	Ethnographica u. Photographieen.	Süd-Kamerun.	G. Zenker.	Kauf. Attest.
75.	790/03.	III C 18074.	Kanone	Tschad-See.	Ob.-Lt. Dominik.	Geschenk Attest.
76.	189/04.	III C 18075-18076.	2 Hähne aus Holz.	Benin.	Fenton & Sons.	Attest.
77	651/04	IV Ca 25067-25091 und 25252-25600 25943-26072.	Papierabklatsche von Steinskulpturen und Altertümer	México	Dr. Seler	Geschenk Attest.
78.	1380/03	III. B. 1128-1203. VIII. A 1209 1210	Ethnographica u. Photographieen.	Tunis Tripolis	Dr. P. Traeger	Geschenk Attest.

Ethnologisches Museum Staatliche Museen zu Berlin
Inv 3 0368
Gefördert durch DFG Deutsche Forschungsgemeinschaft

Jahr: 1904.

Vierteljahr: April–Juni.

Laufende Nro.	Acten-Nro.	Katalog-Nro.	Gegenstand.	Provenienz.	Von wem erworben oder geschenkt?	Bemerkungen.
√79.	367/04.	III. C. 18077–18145. VII. A 1872–1885.	Ethnographica.	Togo.	Osswald.	Geschenk. Attest.
√80.	359/04.	III C 18146.	Köcher u. Speer z. Elefantenjagd.	Hausra.	Kolonial-Abteilung	Geschenk Attest.
81.	561/1904	I C 32644 abc	3 Proben der Homapflanze	Bombay	Dr. Davar	Geschenk Attest
82.	459/1904	I C 32645	Kambodschanische Hds	Kambodscha	Dr. Meissner	Geschenk Attest
83.	646/1904	I C 32646	Kris in Scheide	Borneo	Rex u Co.	Kauf Attest
84	558/1904	I C 32647	Steinfigur: Tempelwächter	Java	Brill	Kauf Attest.
85	129/1904	I A 3450/3508	Ethnographica	Sibirien	Ostrovskich	Kauf Attest
86	389/03	IV Ca 25919–25 VIII E 1346–64	Altertümer von Casas Grandes Nord Mexiko Photographieen von Casas Grandes u. Indianertypen.	Casas Grandes Apache Tarahumara usw.	Paul Hauff	Kauf Attest
87	1251/03	IV Ca 25601–25918	Altertümer aus Ton und Stein	Mexico (Aztekengebiet) besonders Gegd. von Toluca	Dr Bauer	Kauf Attest
88	687/04	IV Ca 25927	Copie einer aztekischen Bilderhandschrift des Handschriftenkabinett der Bibliothek Berlin	Azteken	Dr. W. Lehmann	Gesch. Attest

Jahr: 1904.

Vierteljahr: April-Juni.

Laufende Nro.	Acten-Nro.	Katalog-Nro.	Gegenstand.	Provenienz.	Von wem erworben oder geschenkt?	Bemerkungen.
89.	113/04.	IV B. 6080-6610.	Ethnographica.	Nord-Amerika.	Jones und Wissler.	Geschenk. Attest.
90	16/04	VIII E 1365	Photographie von Yahuna Indianern im Tanyanyy	Südamerika	Dr Ule	Gesch. Attest.
91	1527 f/03	I B 5167	Venetianische Perlen	S. Catarina?	Fenstel Blumenau	Gesch. Attest
92	633/04	IV Ca 25928-25936	Zeugproben	Durango	Paul Dan	Gesch. Attest.
93	537/04.	VI. 22741-22772	Steinbeile, Matkasteine, etc	Hawaii	E. Lindemann.	Geschenk. Attest.
94	641/04.	VI. 22773-22775	Geschnitzte Figuren.	Neu-Irland.	Frazer v. d. Goltz.	Geschenk. Attest.
95.	1473/03.	VI 22776.	Schnitzerei	Salomo-Ins.	Prof. v. Luschan	Geschenk Attest.
96.	402/04.	VI 22777.	Steinfigur	N. Britannien.	Assessor Wolff.	Geschenk Attest.
97.	509/04.	III C 18147.	Kanone	Tschad-See.	Gebr. Löwenheim.	Attest.
98.	564/04.	III C 18148.	Bronzetopf	Benin.	Frau Martin	Attest.

Ethnologisches Museum
Staatliche Museen zu Berlin
Inv 3
0370
Gefördert durch DFG Deutsche Forschungsgemeinschaft

362.

Jahr: 1904.

Vierteljahr: April - Juni.

Laufende Nro.	Acten-Nro.	Katalog-Nro.	Gegenstand.	Provenienz.	Von wem erworben oder geschenkt?	Bemerkungen.
99.	647/04.	III D 2542-2568 VIII A 1211-1224.	Ethnographica u. Photographien.	Maschona-Land.	A. Bodong	Geschenk Attest.
100.	665/04.	VI 22778.	Raske	N. Guinea.	L. Frobenius	Geschenk Attest.
101.	904/03.	V A. 14644-14837.	Figuren aus Gold, Kupfer und Zeugeräte. NB. Ein Teil dieser Slg. (15 Thongefäße) ist in Kat. IV Ca 34150-34164 übertragen.	Columbien	E. Pehlke. Krickelberg. 26/VII 1910.	Kauf Attest.
102	1510/03	VI. 22740	Geschnitzte ♀ Figur (v. einem Türpfosten)	Neu Seeland	Schiffer Gesellschaft Concordia (Oberlehrer Preuß) Elsfleth	Kauf Attest
103	754/1904	VIII 8237-8242	Photographien	Padaung. Karen (Hinterindien)	Prof Fischer	Geschenk Attest.
104.	674/04.	III B 1204.	Thongefäß.	Guanchen.	Sydney Douglas Crompton.	Geschenk Attest.
105	779/04	IV Ca 25937-25939	2 Chokoladenquirle 1 Umschlagetuch	Oaxaca Stadt Mexico	Prof Seler	Gesch. Attest
106.	1020/1902	IX 290 a-f	Sechs Gipsplatten mit Reliefköpfen in Seitenansicht	Hawaii	Frau Gen. Consul Glade	Leihgabe Attest
107.		X 55-60.	Dergleichen	Hawaii	Hergestellt in der Formerei der Kgl. Museen.	Attest.
108.	409/03	X 89. (X. 89)	H. Hyatt Mayer's Reconstruction des Neanderthaler ~~Kopfes~~ Kopfes		H. Hyatt Mayer und Formerei der Kgl. Museen.	Attest

Jahr: 1904

Vierteljahr: April – Juni

Laufende Nro.	Acten-Nro.	Katalog-Nro.	Gegenstand.	Provenienz.	Von wem erworben oder geschenkt?	Bemerkungen.
109	1497/03	VIII B. 942–991	Photographien	Marianen	Bezirks-amtmann Fritz	Geschenk Attest
110	189/04.	II 22780–22781.	Schnitzereien	N. Seeland.	Fenton	Kauf. Attest
111	175/04	IV Ca 25940	Steinkiste Abguss	Mexico	Hamburger Museum	auf eigene Kosten angefertigt Attest
112.	391/04.	V B. 5168–5300	Ethnographica.	Schingu-Quellgebiet.	Dr. Max Schmidt.	Kauf. Attest.
113	825/04.	II 22782	Halsschmuck.	Marshall-I.	Dir. Dr. H. Grösser	Geschenk Attest.
114	1430/1903 241/1904	ID 16228 (157–159) (160–162) ID 16228(0)	Kokkwa kunstgeschichtliche Zeitschrift = Index dazu	Japan	Rex & Co	Gekauft. Attest Geschenk
115	611/1903	VIII 8243–8279	kolorierte Photographieen	Japan	Zingler	Gekauft Attest
116	1677/02	V C 3786–4007	Altertümer	Nord-argentinien	Herrmann	Kauf Attest
117	452/04	V C b 1340	Steinbeil	Jamaika	Mr Cattig Sanatorium Caribbee Montego-Bay Jamaica	Gesch. Attest
118	635/04.	III E 11012–11014	2 holzgeschnitzte Figuren 1 Lippenpflock.	Marani Urua Lenga	Carl Wiese	Geschenk. Attest. ✓

Jahr: 1904.

Vierteljahr: April – Juni.

Laufende Nro.	Acten-Nro.	Katalog-Nro.	Gegenstand.	Provenienz.	Von wem erworben oder geschenkt?	Bemerkungen.
119	1586/03.	VI. 22783–22926. VII. B. 817–829, 830, 892–897	Ethnographica.	Bismarck-Archipel.	Oberlt. z. S. Busse S.M.S. Möve	Geschenk Kauf Attest.
120	632/1904	I D 23744	jap. Tempelbild: Darstellung des Sukhavati Paradieses – Jôdo	Japan	Neumark	Kauf Attest
121	450/1904	I D 23745/6	zwei alte Kupferwerke über China: Taten Chien-lung's u. das Leben des Confucius darstellend	Paris	L. Glenk	Kauf Attest
122	440/1904	I D 23747	Schnitzerei aus Nephrit aus der Periode Chien-lung	China	L. Glenk	Kauf Attest
123	776/1904	VIII	51 Photographien	China	L. Glenk	Kauf Attest
124	645/1904	I D. 16228 (163–165) (172–174)	Kokkwa (163–165) Kunstgeschichtl. Zeitschrift	Japan	Rex u. Co.	Kauf Attest
125	865/04	V A 14838–14846	Tanzschmuck	Sivaro	Prof. Seler	Gesch. Attest.
√ 126	642/04.	III. E. 11015–11030, 11249–11251.	Ethnographica.	Tambesi-Gebiet.	Carl Wiese	Geschenk Attest.
127		VI 23116	Auslegerboot mit zwei Masten vgl. I. 148.04.	Agomes	Scharf u. Kayser	Ankauf Attest

Jahr: 1904.

Vierteljahr: Juli bis September.

Laufende Nro.	Acten-Nro.	Katalog-Nro.	Gegenstand.	Provenienz.	Von wem erworben oder geschenkt?	Bemerkungen.
128.	437/03.	III C 17111 – 17116.	Holzfiguren	Loango.	R. Visser	Geschenk Attest. ✓
129	1456/1903	I D 23676	grosser Bronce Buddha	China	Major v. d. Heyde	Geschenk Attest
130	741/03		Grammophon – Platten	D. Grammophon A. G. Berlin	dieselbe	Ankauf Attest
131	1444/03	III. C 19030 – 19050	Gift- und Medicinal – pflanzen	Loango	R. Visser	Geschenk Attest ✓
132	736/03	III. C 18897 – 18906 Nachtrag: III C. 21518 – 21519	Geschnitzte Figuren	Loango	R. Visser	Geschenk Attest ✓
133	365/04	III. C 18907 – 18942 VII A 2054 – 55	Geschnitzte Figuren und geschnitzte Trommel	Loango	R. Visser	Geschenk Attest ✓
134	905/04	III A. 1851 VIII A. 1225 a. b.	Fergille (Knall-Peitsche zum Vogelscheuchen) und 2 dazu gehörige Photographien	Oberägypten	Prof. Dr. Schweinfurth	Geschenk Attest ✓
135	369/04	II. 22930 – 31	2 Duk-Duk-Masken	Neu Britannien	Gen. Consul Kayser	Geschenk Attest
136	12/04	III C. 18149 – 18155	7 Bronze-Gegenstände	Benin	Strumpf und Hinzpeter (Bey & Co)	Kauf Attest ✓
137	962/1904	I D. 23748	drei Abreibungen der Reliefs vom Wu-liang-tsi.	China		

Jahr: 1904.

Vierteljahr: Juli – September

Laufende Nro.	Acten-Nro.	Katalog-Nro.	Gegenstand.	Provenienz.	Von wem erworben oder geschenkt?	Bemerkungen.
138	636/1904	I A 3509/3533	Ethnographica	Sibirien	Ostrovskich	Kauf Attest
139	801/1904	I D 23749	Broncegruppe De-mch'og	China	Leutnant Anderson	Kauf Attest.
140.	1694/03.	VI 22932–23113. VII B 831–891	Ethnographica	Neu-Irland. u. benachbarte Inseln.	Stationschef Boluminski	Geschenk. Attest.
141	767/04	S. 1005–1008	Vier Schädel	D. O. Afrika	Oberarzt Dr Leupolt	Geschenk Attest
142	967/04	I B 3167	Reitermantel	Kaukasus	Dr. Wiedemann	Geschenk Attest
143	605/03	III. C. 18156–18287. VII. A. 1886–1931	Ethnographica.	Nsimu-Gebiet. Kamerun	Oberlt. Förster.	Geschenk Attest.
144	530/04	III. C. 18288–18305 VIII. A 1226 VII. A. 1932	Ethnographica.	Nsimu, Sannaga, Baia.	Oberlt. Förster u. Schulz.	Geschenk Attest.
145	1072/1904	Leihgaben Verzeichn. 291	26 auf Seide gemalte Illustrationen zu dem klassischen Romane 三國誌 san kuo chich	China	Hauptmann Erich Mansfeld	Leihgabe.
146	820/1904	VI 23115	Dach stütze, geschnitzt	Yap	Regierungsarzt Dr. Born	Geschenk
147	379/04 727/04	I B 3171/3310 II 1358/61	Ethnographica	Central Asien Europa	Rickmers	Geschenk Attest

Jahr: 1904

Vierteljahr: Juli – September

Laufende Nro.	Acten-Nro.	Katalog-Nro.	Gegenstand.	Provenienz.	Von wem erworben oder geschenkt?	Bemerkungen.
148	131/04	II. 23116/7	Kriegs-Kanu und Kanumodell	Agomes	Hernsheim &	Kauf Attest
149	1096/04	III C. 18306 – 18331 III A. 1933 – 1934	Ethnographica	Kamerun, Hinterland	Waldmann	Geschenk Attest
150	778/04	IV A 7653	Korb	Aleuten	G. Stadthagen	Gesch Attest.
151	789/04	V A 15549 – 15561	Ethnographica	Indianer von Cochabamba	Dr. F. Krauss	Gesch. Attest
152	1056 — 1904	I D 23 E 50 – 23 E 52	Tempelglocke, Chunchusenbogen Richtschwert	China	B. Bartz	Kauf Attest.
153	1029 — 1904	I D 23 E 54	selected relics of Japanese art, edited by S. Tajima Heft 1-10	Japan	Rex u. Co.	Kauf Attest.
154	1343 — 1902	II 1362 1363	Kerbhölzer: für Hosen für Reisigbündel	England	Lovett – v. Luschan	Geschenk Attest.
155	1004 — 99	VIII 8331 – 8456, VIII 2962 – 3043	Photos: Skulpturen und Inschriften aus dem Iwakgebiet, Dargai. Zeichnungen	Iwakgebiet, Dargai	Kgl. preuss. Akademie der Wissenschaften	Geschenk Attest.
156	553 — 1904	I B 3313 – 3360	Ethnographica	~~China~~ Russ. Türkistan	Dr. Huth – F. Simon	Geschenk Attest.
157.	1036/03	V A. 14847 – 15541. VIII E. 1366 – 1390	Altertümer und Photographien	Venezuela.	Jahn	Kauf Rechn.

Ethnologisches Museum
Staatliche Museen zu Berlin
Inv 3
0376
Gefördert durch DFG Deutsche Forschungsgemeinschaft

368.

Jahr: 1904

Vierteljahr: Juli - September

Laufende Nro.	Acten-Nro.	Katalog-Nro.	Gegenstand.	Provenienz.	Von wem erworben oder geschenkt?	Bemerkungen.
158	1017/1904	I C 32648 – 32666, 32667 → T.D 23771	Ethnographica Holzmodelle eines Shintotempels	Bottel Tobago oder Kotosho Japan	Dr. phil et med. Haberer	Geschenk Attest
159	919/1904	II. 23118 – 23203 III B 898-905 III B 995-1085	Ethnographica	Ponape (Sdy. Christian)	Frau Dobbeck	Kauf Attest
160	1120/1894	II 23204 – 23206	Ethnographica	Herbertshöhe	Stud. ing. Martin	Geschenk Attest
161	1439/04	IV C a 25941	Nephritplatte Nachbildung	Provinz Posen	Kgl. Niederländ. Regierung	Gesch. Attest
162	759/04.	II C 18825 – 18868 III. A. 1227 – 1229	Hausmodelle, Herdmodelle, Gefässe etc	Togo.	Oberleutnant Emend	Gesch. Attest.
163	913/04.	II C 18869 – 18871.	Ethnographica.	Ewhe.	Oberl. Emend.	Geschenk Attest.
164.	970/04.	III C 18332 – 18460. III A 1944-47.	Ethnographica.	Borneo, Barghi, Falli etc.	Hptm. Glauning.	Geschenk Attest.
165.	578/04.	III C 18461 – 18824. III A 1948-2043.	Ethnographica.	Südost-Kamerun.	Ob.-Lt. v. Stein.	Attest.
166.	1074/04.	III C 18872 – 18896. III A 2044.	Ethnographica.	Kalabar.	v. Stefenelli.	Geschenk Attest.
167	994/04	III. A. 2003 – 2023. III. A. 2045-2053	Ethnographica	Abessinien	Arnold Holtz	Geschenk Attest.

Laufende Nro.	A
168	8
169	11
170	13
171.	16
172.	6
173.	15
174	11
175.	15
176.	3
177	11 – 19

Ethnologisches Museum
Staatliche Museen zu Berlin
Inv 3
0377
Gefördert durch DFG Deutsche Forschungsgemeinschaft

Jahr: 1904

Vierteljahr: Oktober – Dezember

Laufende Nro.	Acten-Nro.	Katalog-Nro.	Gegenstand.	Provenienz.	Von wem erworben oder geschenkt?	Bemerkungen.
168	851/04	III C 18943-18947	Bronzealtertümer	Benin	Oscar Kaiser	Kauf ~~Attest~~
169	1545/1904	II 1364	Hölzerner geschnitzter Schuh als Behälter für 2 Maultrommeln	Ober-Italien	Karl Schnabel	Geschenk Attest
170	766/1904	VIII A 8457-8506	Photographien aus Tibet	Tibet	Société Impériale Russe de géographie	Geschenk Attest
171.	1643/03.	III C 18948-18950. VII A 2056-57.	Ethnographica.	Benue-Gebiet.	Hptm. Glauning.	Geschenk Attest.
172.	689/04.	VIII A 1230-1268.	Photographien	Togo.	G. Schmidt	Geschenk Attest.
173.	1545/03.	VIII A 1269-1270.	Photographien	Rabea.	G. Zenker	Geschenk Attest.
174	1638/1904	II 1365-1445	Ethnographica	Albanien	Dr. Träger	Geschenk Attest.
175.	1378/04.	III. C. 18951-19029. VII. A. 2058-2067. III C. 21930 (Nachtrag)	Ethnographica.	Dikoa, Yola etc	Hptm. Glauning.	Kauf. Attest.
176	369/04.	II 23207-23435 23436-23438. 23484. III B. 906-907 932-939.	Ethnographica	Oceanien	Scharf u. Kayser	Kauf Attest.
177	1174/1904	I D 16228 (166-168)	Kokkwa kunstgeschichtliche Zeitschrift.	Japan	Rex u. Co.	Kauf Attest.

370.

Jahr: 1904.

Vierteljahr: Oktober–Dezember.

Laufende Nro.	Acten-Nro.	Katalog-Nro.	Gegenstand.	Provenienz.	Von wem erworben oder geschenkt?	Bemerkungen.
178	1543 — 1904	I D 23761–69	eine Sammlung Abklatsche u. einen Plan des Tai shan 泰山	China	Herdeckämper	Geschenk Attest
179	1703 — 1904	I D 23753	geschnitzte Bambusdose	China	Dr. Brunner	Geschenk Attest.
180.	206 — 1904.	III E 11033–11063. III A 2068–2082.	Ethnographica	Ruanda u. a.	A. Conrad, Missionar	Gesch. Attest.
181	605/04.	VI 23439 — 23467	Ethnographica	N. Irland. N.-Guinea. Matty N.-Pommern. Admiralitäts-I. Salomonen Truck, Anachoreten	Freg. Kapitän v. Bürski Kiel	Kauf. Attest.
182	536/1903.	III B 19051–19097 VIII A 2108–2119.	Ethnographica	Malea Ngumba Yaunde Kamerun etc.	Zenker Kauf	Kauf. Attest.
183.	1747/04.	III E 11077–11099.	Apotheke eines Zauberers.	Uha.	Ltnt. v. Berger	Geschenk Attest.
184.	1687/04.	III C 19098.	Elefanten-Pfeil.	Haussa.	Hydrotherapeutische Anstalt der Universität.	Geschenk Attest.
185.	2/04.	III. D. 2569–2606. VIII A 2271–2273. III A. 2120–2128.	Ethnographica.	Ovambokaschu u. a.	Oberl. Volkmann (Geschenk)	Geschenk. Attest.
186	696/04 (1183/04.)	III B 19099–19105 III A 2129 — 2131.	Ethnographica.	Hausa Akebu Grussi Tapa	Mischlich, Kais. Bezirksrichter, Togo-Hinterland	Geschenk. Attest.
187	1829 — 1904.	VIII A. 8001	Tafel mit 8 Photographien Hinrichtungsscenen durch Enthaupten u. ling-chih.	China	Kabisch.	Geschenk Attest.

Laufende Nro.	Ac N
188	6
189	18 — 19
190	14 — 0
191	18
192	19
193	18 — 19
194.	10 — 0
195	18 — 19
196.	19
197	16

Ethnologisches Museum
Staatliche Museen zu Berlin
Inv 3
0379
Gefördert durch DFG Deutsche Forschungsgemeinschaft

Jahr: 1904.

Vierteljahr: Oktober - Dezember.

Laufende Nro.	Acten-Nro.	Katalog-Nro.	Gegenstand.	Provenienz.	Von wem erworben oder geschenkt?	Bemerkungen.
188	637/99	III. E. 11064-11076. VIII A. 2083-2107.	Ethnographica	Östl. v. Vict. Nyansa.	?	Attest. V
189	1882/1904	II. 23477/78	Faserschnüre (Schmuck) u. Angelhaken	Fidschi	Frau Geheimrat v. Martens	~~Attest~~ Geschenk
190	1417/04	IV B 6613-18	Photochrome von Odjibwe-Indianern	Odschibwe	Touristen-Magazin H. Mues	Kauf Attest
191	1819/04	IV C a 25942	Ein Exemplar des Codex Magliabecchiano XIII, 3	Mexico	von S. Exc. d. H. Kultusminister Dr Studt überwiesen	Attest
192	1911/04.	IV C b. 1341.	Gipsabguss einer mammaform-ähnlichen steinernen Axt von Puerto-Rico. Original im Besitz des Geh. Reg. Raths Prof. Dr. Urban.	Puerto-Rico	Dr. Walter Lehmann.	Geschenk. Attest.
193	1874/1904	~~III~~ ~~1446~~ IB 3394	Flöte	Kysil-basch	Branden-burg	Geschenk Attest
194.	1006/04.	III E 11101-11204 VII A 2132-2161.	Ethnographica	Wasiba u. Nachbarn	Zahlmeister-Aspirant Rehse.	Kauf. Attest. V
195	1822 — 1904	I D 16228 169-171	Kokkwa	Japan	Rex u. Co.	Kauf Attest.
196.	1970/04.	VIII A 1274-1279.	Photographien	Kamerun	Ob.-Lt. Hirtler	Geschenk ~~Attest.~~ V
197	1669/04	III A 2024-2040	Kieselmanufacte	Fayum und Theben	Nachlass von Direktor Drory. Frau Dir. Drory	Geschenk Attest. V

372.

Jahr: 1904.

Vierteljahr: Oktober – Dezember.

Laufende Nro.	Acten-Nro.	Katalog-Nro.	Gegenstand.	Provenienz.	Von wem erworben oder geschenkt?	Bemerkungen.
198	928/04	III A 2041 – 2157	Kieselmanufacte	Heluan	H. Kaltenbach	Geschenk. Attest.
199.	1937/04.	III A 2158 III E 11242 – 11248. VII A 2166 – 2167.	8 Stühle, bezw. Tische 1 Schopflöffel 1 Helm.	Wabondei Sumoru	Dr. Neuhaus, Bezirksamtmann	Geschenk. Attest.
200.	1632/04.	III. C. 19107 – 19139. VII. A. 2162 – 2165.	Ethnographica.	Bezirk Bamenda.	Zahlmeisterstelle Kehm.	Geschenk. Attest.
201.	1817/04.	III E 11100 ab II 23475 – 23476	Ethnographica	Swahili. Bismarck-Arch.	Dr. W. Lehmann Berlin	Geschenk Attest.
202.	1069/08.	VIII B 1086 – 1087	Photographieen.	Nord-Queensland	Dir. Kluge.	Attest.
203.	1544/04.	II 23468 – 23473.	Ethnographica.	Bismarck-Archipel	Lehrer Mohns.	Attest.
204	1821/04	VI 23485	Südsee-Maske	wahrscheinlich Nähe von Neupommern	Obersekundaner Spielvogel	Kauf Attest.
205	2036 – 1904	I D 23770	alte gezeichnete Landkarte Japans.	Japan	von der Generalverwaltung überwiesen.	überwiesen Attest.
206	1071/03	IV B 6619 – 6 6836	Körbe und andere Ethnographica	Hupa	Harvey, Albuquerque	Kauf Attest
207	1818/1904	VI 23488 – 23495 VII B 955 – 956	Ethnographica	Samoa n.-Britannien	Geh. R. Anschütz	Geschenk Attest.

Jahr: 1904

Vierteljahr: October – December

Laufende Nro.	Acten-Nro.	Katalog-Nro.	Gegenstand.	Provenienz.	Von wem erworben oder geschenkt?	Bemerkungen.
208.	1331/04.	VI 23486 – 23487.	Weinschale u. Weinheber.	Neu-Britannien.	Gouverneur Dr. Hahl.	Geschenk Attest.

Ethnologisches Museum
Staatliche Museen zu Berlin
Inv 3
0382
Gefördert durch DFG Deutsche Forschungsgemeinschaft

374.

Jahr: 1905

Vierteljahr: Jan.- März.

Laufende Nro.	Acten-Nro.	Katalog-Nro.	Gegenstand.	Provenienz.	Von wem erworben oder geschenkt?	Bemerkungen.
1	1553 — 1904	I D 23662 - 65	ein Buch: shêng chi-tu 聖蹟圖 = Abbildungen der heiligen Spuren. 68 versch. Abklatsche aus der Zeit der Han Dyn., der 6 Dyn. u. a.	China	Dr. Belz aus Tsinanfu.	geschenkt Attest.
2	2046 — 1904.	IV C a 26076.	Steinmaske aus gelb-bräunlichem, alabasterähnlichen, gegrabten Stein. oben mit 2 Durchbohrungen.	Mexico.	Kunsthandlung Wagner.	Kauf. Attest.
3	1992 — 1904	I D 23776/7	1) 2 Bücher 卷 2) 1 Werk über Artillerie.	China	Oberleutn. Roessel.	Kauf Attest.
4	62 — 1905	I D 23778/80	1) mit Schnitzerei verzierte Bambusbüchse. 2) Plan von Tokio 東京大全圖 3) zwei Bilderbücher	Japan	Dr. Brunner	Geschenk Attest.
5	93 — 1905	I D 23781	alte Weltkarte in 4 Blättern. K'ang-hsi 康熙 = 1674. - aus dem alten Observatorium in Peking.	China	Oberltn. Schröder	Geschenk Attest.
6	2025 — 1904.	III E 11252 - 11324. VII A. 2168 - 2177.	Ethnographica	Ukehe u. a.	Hauptmann Nigmann.	Geschenk. Attest.
7	115 — 1905	I C 32674 a-c	1 hölzernes Türschloß	Marshall Inseln	Rittergutsbes. Alfred Maas	Geschenk Attest
8	110/05	III C 14140.	Yams	Togo	Kolonialmuseum	Tausch Attest.
9	142 — 1905	I D 23783/85	2 Abdrücke eines kaiserl. Siegels, Boxeramulett, Proclamation Li-Hung Ch'ang's.	China	Oberstleutnant von Kronzeem.	Geschenk Attest.
10	~~3744~~ 1979 / 1904	I C 32675	Indisches Manuscript mit Miniaturen	Indien	Kupferstich-Kabinet	Überweisung

Laufende Nro.	Act N
11	58 / 6
12	16 / 1
13	3 / 6
14	28 / 1
15	12 — 19
16	2 — 19
17	4 / 1
18	3 19
19	3 / 19
20	26 / 19

Ethnologisches Museum
Staatliche Museen zu Berlin
Inv 3
0383
Gefördert durch
DFG Deutsche Forschungsgemeinschaft

Jahr: 1905

Vierteljahr: Jan. - März.

Laufende Nro.	Acten-Nro.	Katalog-Nro.	Gegenstand.	Provenienz.	Von wem erworben oder geschenkt?	Bemerkungen.
11	58/05.	III C 19141.	Stuhl	Bamum	Eigentum Sr. Majestät d. Kaisers.	Attest. ✓
12	1692/04.	III C 19142-19147.	5 Bronze-Gegenstände u. 1 Elfenbeinkasten.	Benin.	Frau Erdmann	Attest. ✓
13	333/05.	IV Ca 26077.	prächtig gearbeitete Steinmaske, mit dem Datum chiconaui ēēcatl auf der gewölbten Rückseite.	Mexico.	Herr und Frau Prof. Seler.	Geschenk. Attest.
14	284/1905.	IV Ca. 26078a. 26078b. 26079	Gipsabgüsse von Papierabklatschen von tepetlacalli, des Musée d'Ethnographie Paris, Collection Pinart u. Collection Latour Allard.	Mexico.	Prof. Seler.	Geschenk. Attest.
15	1741 - 1904	I D 23786-92	7 Elfenbeinschnitzereien	Japan	Kapitain v. Grundlach.	Attest.
16	79 - 1905	I D 23782	Tongefäss, Wassertröpfler.	Japan	Kumss	Geschenk Attest.
17	401/05.	VIII E 1411-1415.	Photographien der Guató.	Guató-Gebiet	Dr. Max Schmidt.	Geschenk Attest.
18	392 1905	I D 23793	Abdruck des tibetischen Staatssiegels des Palailama	Tibet	Bernh. Fliegel	Geschenk Attest.
19	361/1905	I C 32676	Bogen und zwei Pfeile der Veddah	Ceylon	Geheimrat Fritsch	Geschenk Attest.
20	264/1905	VI 23496-23498.	2 alte geschnitzte Kriegsamulette, 1 Stück Rindenzeug	Admiralty-Inseln Tonga	Deckoffizier Schnur	Geschenk. Attest.

376.

Jahr: 1905

Vierteljahr: Jan. - März

Laufende Nro.	Acten-Nro.	Katalog-Nro.	Gegenstand.	Provenienz.	Von wem erworben oder geschenkt?	Bemerkungen.
21	801 – 1898	I D 23794 – 802	neun Bilderbücher. „Nihon rekishi"	Japan	Rex u. Co.	Geschenk (2) Attest.
22	93 – 1905	VIII A 8101/2	zwei Photographien	China	Leutnant Schröder	Kauf (1 ↑) Attest.
23	1986 / 1904	VI 23499	geschäftetes Nephritbeil	Neu-Caledonien	Meyer	Kauf Attest
24	997 / 04	?	Ethnographica	Africa	Leo Frobenius	Kauf
25	2070 / 1904.	IX 295–357.	Ethnographica	Afrika	Hauptmann Langheld	Leihgabe Attest.
26	1152 / 1904	I C 32677	Indische Miniatur	Indien	Frau Wrede	Kauf Attest
27	481 / 05.	V C. 4192–4197. II 1447	Moderne Gegenstände	Paraguay u. Argentinien, sowie Europa	Frau Generalin v. Bellusech.	Geschenk. Attest. Attest (f. Europa)
28	409 / 05.	V A. 16998.	Verkürzte Zweige des Nunumscha-Strauches.	Peru.	Dr. A. Weberbauer.	Dr. ~~A~~ A. Weberbauer.
29	2020 / 04	III C 19148 – 19204.	Ethnographica	Kamerun	Leutnant Schipper	Geschenk. Attest.
30	1772 / 1904.	III E ~~11329~~ 11333.	Proklamation nebst Übersetzungen	Zanzibar	Frz. Pabel	Kauf. Attest.

Jahr: 18 905

Vierteljahr:

Laufende Nro.	Acten-Nro.	Katalog-Nro.	Gegenstand.	Provenienz.	Von wem erworben oder geschenkt?	Bemerkungen.
31	540/05	IV A 7654	Schulterumhang (Cape)	Nit-Nat NW Amerika	H. Stadthagen	Geschenk. Attest
32	1695/04	VIII E 1418-21	30 Films mit Dactographieen	Arizona	W. Graichen Bergingenieur	Geschenk Attest

Jahr: 1905

Vierteljahr: April – Juni

Laufende Nro.	Acten-Nro.	Katalog-Nro.	Gegenstand.	Provenienz.	Von wem erworben oder geschenkt?	Bemerkungen.
33	653 / 1905	I C 32678	Fakirstab	Nord-Indien	Professor Weinitz	Attest Geschenk
34.	1570/03 783/04	V A. 15562–15676. V C. 4008–4121 und 4149.	Altertümer ~~und [illegible]~~	Bolivien u. Argentinien	Ingenieur Herrmann	Kauf Attest.
35.	1570/03 783/04	V A. 15677–15898. V C. 4122–4148. VIII E 1391–1407	Ethnographica und Photographien.	Bolivien u. Argentinien	Ingenieur Herrmann.	Kauf. Attest.
36	1872/04	I C 32679 – 32682 I D 23834 – 23839	Ethnographica	Borneo, Philippinen, Japan	Frau GR. von Martens	Kauf Attest (Indien)
37	12/05	I C 32683 – 32761 I D 23812 a-c – I D 23814 a-c Nachtrag I D 23817 " I D 23941	Ethnographica	Indonesien, Japan, Neu-Guinea	Ingenieur A. A. Brandt	Kauf Attest (Indien)
38	546 / 1905	I C 32919–32921	Indische Miniaturen	Nordwest Indien	Kupferstich Kabinet	Überweisung Attest.
39	289 / 1904	I C 32762–32918	Gandhāra-Skulpturen I 58/06 151/07	Pendschab	Diskonto-Gesellschaft (Dr. Leitner)	Kauf Attest
40	712 / 1905	I C 32928–32930	Ethnographica	Java etc.	Ndl.-Ind. Verwaltungsbeamter E. Schmülling	Kauf Attest
41	79/05 u. 810/05	I C 32931 a-c	1 Mandau mit Schwert u. Messer	Borneo	H. O. Kumss	Tausch Attest
42	383/05 = 1810/04	VI 23537	Kurzenkeule	Maori	Mus. f. Meerek.	Tausch Attest.

Laufende Nro.	Act… Nr…
43	42…
44	78… / 0…
45	91… / 0…
46.	112… / …
47.	42… / …
48.	19… / …
49	9… / 19…
50.	11… / 19…
51.	72… / …
52.	96… / …

Jahr: 1905

Vierteljahr: April – Juni

Bemerkungen.	Laufende Nro.	Acten-Nro.	Katalog-Nro.	Gegenstand.	Provenienz.	Von wem erworben oder geschenkt?	Bemerkungen.
Attest Geschenk	43	423/05	III D 2606-09	Ethnographica	Herero	H. Brück	Kauf Attest ✓
Tausch Attest	44	786/05	TC 32932/3	2 Kudjangs (Klingen alter Henker)	Java	A. A. Brandt	Kauf Attest
Tausch Attest	45	918/05	TB 3395	1 mit Nägeln beschlagne, hölzerne Trinkschale	Bagdad	Herm. Schoede	Geschenk Attest
Kauf Attest (Indien)	46.	1121/04.	III C 19206.	Gipsabguß eines Nashorns.	Benin.	Original in Stralsund.	Attest. ✓
Kauf Attest (Indien)	47.	420/05.	III C 19207.	Holzfigur	Urua.	Hauptmann v. Beringe.	Geschenk Attest. ✓
Überweisung Attest.	48.	194/05.	II 23539 –23549 III G 270 –274.	Ethnographica.	Melanesien	Frau v. Luttkamer?	Kauf Attest.
Kauf Attest	49	953/1905	VIII A 8160	Photographie: Ansicht des Ruinenfeldes v. Pagan	Birma	Direktor Grünwedel (Thomann)	Geschenk Attest
Kauf Attest	50.	1104/1904.	I D 23804 a. b. – 23805	Chinesisches Scepter aus dunkelgrünem Jade nebst rotbezogenem Kissen Chines. Soldatenjacke mit rotem Halsausschnitt, aufgenähte Schrift	China	Pelzer	Kauf Attest.
Tausch Attest	51.	722/05.	III C 19208-19273. III A 2207-2227. S 1015.	Ethnographica u. 1 Schädel.	Yoruba.	G. Bieger (Hela)	Attest. ✓
Tausch Attest.	52.	967/05.	II C 19274.	Kupferarmring.	Kamerun	Frau Petersen	Geschenk Attest. ✓

Ethnologisches Museum
Staatliche Museen zu Berlin
Inv 3
0388
Gefördert durch DFG Deutsche Forschungsgemeinschaft

Jahr: 1905.

Vierteljahr: April – Juni

Laufende Nro.	Acten-Nro.	Katalog-Nro.	Gegenstand.	Provenienz.	Von wem erworben oder geschenkt?	Bemerkungen.	Laufende Nro.
53.	753/05.	III C 19275–19276.	2 Bronzen	Benin.	Dr. Schaumburg.	Attest.	63.
54.	E. No. 831/1905.	I D 23806–23811	1 chin. Holzdruckplatte Heft 59 u. 60 aus 穆宗毅皇帝聖訓 Heft 49 des Mandschu-Übersetzung desselben Werkes Heft 11–20 des 摩訶般若波羅蜜經 1 chin. Rohrflöten 17 Drucktypen	China	Dr. Stephan.	Geschenk. Attest	64.
55.	201/05.	VIII B 1130–1156 VIII A 1326–1359.	Photographien	Afrika u. Melanesien	H. Schmidt	Kauf Attest.	65.
56	785/01.	VIII B 1088–1129.	Photographien	Polynesien.	Prof. Boas.	Geschenk Attest.	66
57.	528/05	VI 23550–23565	Ethnographica	Bismarck-Archipel.	Frau S. Schultze	Kauf Attest.	67
58.	E 12/1905	I D 23815 a.b. – 23816	1 Seidenes Untergewand mit Beinkleid. 1 Theaterkostüm	China	Brück	Kauf Attest	68.
59.	480/05.	III C 19277–19316. VII A 2228–2230.	Schmucksachen aus Gold, Silber u. Messing.	Rangu.	Hptm. Thierry	Attest.	69.
60	969/05	II 1448	1 Paar Pelzschuhe	Hammerfest	Frau V. Meyer	Attest Geschenk	70
61.	522/05.	III C 19317.	Raske.	Kalabar.	v. Stefenelli.	Geschenk Attest.	71
62.	853/05.	III C 19318–19319.	Rasktbrett u. Teil eines Webstuhls.	Togo.	Dr. Schilling.	Geschenk Attest.	72

Jahr: 1905.

Vierteljahr: April - Juni.

Laufende Nro.	Acten-Nro.	Katalog-Nro.	Gegenstand.	Provenienz.	Von wem erworben oder geschenkt?	Bemerkungen.
63.	963/05.	III C 19320 – 19326.	Arabische Manuskripte.	Togo.	Dr. Kersting.	Geschenk Attest.
64.	1079/05.	VIII A 1360 – 1365. IC 32965	Photographien Kalender in Gujarati	Deutsch-Ostafrika.	Direktor B. Perrot.	Geschenk Attest.
65.	774/05.	III E 11334 – 11397. VIII A 1366 – 1375.	Ethnographica u. Photographien.	Ukamba.	Missionar Gerhard.	Attest.
66	1206/04	I D 23818 – 23820	1 Ehrenschirm (萬民傘) 1 Rote Holzpagode (Modell der 天寧寺) 1 schwarze Holzpagode.	China	Edgar Jacobsen	Kauf Attest.
67	317/05	I D 23821 – 23825	2 Scepter 如意 ruyi 2 Vasen aus 玉 Yü 1 Teller aus Yü 玉	China	Kuchenbeisser	Kauf Attest.
68.	893/05	III A. a-u 2159 – 2160.	Steinwerkzeuge	Sinai-Halbinsel	Prof. Bracht	Geschenk. Attest.
69.	752/06	III C 19327 – 19341	Bronce-Geräte	Aschanti	Captain Green	Kauf. Attest.
70	1025/05	X. 79	Gipsabguss einer stark deformirten chinesischen Frauenfuss	Berlin	Fräulein Sophie Bernhard	Geschenk Attest
71	2	X. 80 – 88	Ausgüsse von Hirnkapseln	Berlin Königliche Forstakademie	Königliche Forstakademie.	Attest
72	1529/04	X. 61 ab – 66 ab III E 11032. 12853	Abgüsse von Gebissen Büchse mit Pfeilgift.	Masai Tatoga.	Hauptmann Merker (Handfest)	Geschenk Attest

Ethnologisches Museum
Staatliche Museen zu Berlin
Inv 3
0390
Gefördert durch DFG Deutsche Forschungsgemeinschaft

Jahr: 1905

Vierteljahr: April – Juni

Laufende Nro.	Acten-Nro.	Katalog-Nro.	Gegenstand.	Provenienz.	Von wem erworben oder geschenkt?	Bemerkungen.
73	1020/02	X. 55-60, 67-75, 76-78	Abgüsse von Reliefköpfen, Masken & Händen	Hawaii Europa	Königl. Formerei	Attest
74	1002/05	X 90-93	Abgüsse von vier Köpfen in Seitenansicht	Reliefs vom Burgthor in Sendschirli	"	Attest
75.	1359/04.	III C 19342-19416.	Ethnographica.	Kongo.	Leo Frobenius.	Attest.
76.	1359/04.	III C 19417-19491.	Ethnographica.	Kongo.	L. Frobenius.	Attest.
77.	878/05.	III E 11398-11435.	Ethnographica.	Upangwa, Ubena etc.	Ltnt. Albinus.	Geschenk Attest.
78.	193/05.	I D 23826.	Sechsundzwanzig Illustrationen zum 三國誌	China	Hauptmann Mansfeld	Kauf. Attest.
79	1004/05	S. 1018 – 1033	Schädel und Unterkiefer	Rostock	R. Siegelmann	Tausch Attest
80	825/02	S. 1043 – 1104	Schädel	Lialba Konkomba Nagbagha Wadjago	Hauptmann Thierry	Geschenk Attest
81	1337/04	S. 1034 – 1042 S. 1230.	Schädel & andere Knochen	Lamassa Lambus	Marine Stabsarzt Dr Stephan	
82	775/05	S 1105	Schädel	Herero	Oberltnt. Zürn	Geschenk Attest

Laufende Nro.
83
84.
85
86
87
88
89
90
91
92.

Jahr: 1905

Vierteljahr: April Juni

Laufende Nro.	Acten-Nro.	Katalog-Nro.	Gegenstand.	Provenienz.	Von wem erworben oder geschenkt?	Bemerkungen.
83	1932/04	S. 1106	Schädel	Kamerun	Charles Nacho Steane Ambas Bay Victoria	Geschenk Attest
84.	355/05.	III C 20070. VI 23645–23646.	Bronzegruppe u. 2 Hauspfeiler.	Benin u. N. Caledonien.	Dr. Hermann Reyer.	Geschenk. Attest.
85	2037/04	ID 23827 – 23828	1 Rotlackschachtel mit Svastika-Motiv 1 gesticktes Bild mit Datum 1893	China	Lt. v. d. Brincken	Kauf. Attest.
86	2059/04	ID 23829	Azuma nishiki-e Album mit Bildern	Japan.	Calvary & Co. Berlin.	Kauf. Attest.
87	1884/04	S. 1107	Schädel eines Galla-Häuptlings	Galla	Dr Ellenbeck II Hilden	Geschenk Attest
88	1023/05	S. 1108	Schädel und Knochen	Posen	Direction der Königl. Handels- u. Gew. Schule für Mädchen. Posen	Tausch Attest.
89	E 2075/04	ID 23830	Dreizehnsaitiges Koto	Japan.	Fröschels Berlin.	Kauf. Attest.
90	E 690/04	ID 23852 – 23913	Altar aus Kiu-Kiang	China	Wilgaard Apenrade	Kauf. Attest.
91	245/05	IC 32936–32954	Amulette (alte Münzen)	Java	O. Ludendorff.	Kauf Attest
92.	83/04	VA. 16914–16958. VII F 301.	Tongefäße und Goldsachen. Trommel	Peru Columbien Aegypten.	Zührsen. Excellenz Herrn Generalconsul.	Kauf Attest.

Jahr: 1905

Vierteljahr:

Laufende Nro.	Acten-Nro.	Katalog-Nro.	Gegenstand.	Provenienz.	Von wem erworben oder geschenkt?	Bemerkungen.	Laufende Nro.
93.	314/05.	V A. 16958.	Gold figur.	Columbien.	Charles Blin in Courbevoie par Asnières.	Kauf. Attest.	103
94	1133/1905 1605/05 2184/05 Bl 1/06 998	I D 16228 (175-78) (179-81 82-84 85-87) 188-90 191-96	Kokkwa Kunstzeitschrift Heft 175 - 178. 179-181 182-84 185-187 188-190 191-96 197/99 200/202 1203/07 193	Japan.	Rex & Co. Berlin.	Kauf Attest.	104.
95	119/05.	I D 23831-838	Ein Rollackbild. Darstellung eines Sieges des Truppen K'ien lungs. 1 Yü - Vase, 1 Kloisonné - Hiroglyphen	China	Glenk & Co. Berlin	Kauf. Attest	105
96.	1115/04.	V A. 16960-16970.	Bows & Bags.	Chirigua.	Herrmann. in Weissensee.	Kaufv. Attest.	106.
97.	505/05.	V A. 16971-16995.	Gold Ohrringe Schmuck.	Columbien. Manizales.	Charles Blin.	Kaufv. Attest.	
98.	952/05.	V A. 16996-16997.	Goldschmuck.	Columbien.	Schloss Brothers.	Kaufv. Attest.	
99.	1282/~~04~~/05	V A. 16998	Curare gift. ~~Kautschukstab~~ ~~Kommissbrot-Imitation~~	~~Peru~~. Guyana.	~~Dr. Weberbauer~~ durch Johnston.	Geschenk Attest.	
100.	206/05.	V A. 16700-16870.	Collarstücke und mod. Schmuckgegenstände (Gold.)	Peru. u. Bolivien.	Garlepp.	Kaufv. Attest.	
101.	815/04	V A. 16871-16913.	Schmuckgegenstände.	Peru.	Rolla	Kaufv. Attest.	
102.	1215/04.	V B. 5301-5303.	Schmuckgegenstände von Indianern.	Amazonas gebiet.	Goeldi Para.	Geschenk. Attest	

Ethnologisches Museum
Staatliche Museen zu Berlin
Inv 3
0393
Gefördert durch DFG Deutsche Forschungsgemeinschaft

Jahr: 1905

Vierteljahr: April – Juni

Laufende Nro.	Acten-Nro.	Katalog-Nro.	Gegenstand.	Provenienz.	Von wem erworben oder geschenkt?	Bemerkungen.
103	54/05.	I D 23840 – 842.	Tibetischer Sammelband enth. fünf einzelne Werke, 1 Heft Abbildungen der myst. Mudras 2 Hefte Kritik der Wahrsagekunst aus Schildkrötenschalen.	Tibet China.	Lt. v. d. Brincken.	Kauf. Attest.
104.	492/05.	I D 23843 23844.	Lamaistische Gottheit aus getr. Kupfer Schwerthalter aus Yü	Tibet? China.	R. Wagner	Kauf. Attest.
105	830/05	VI 23647 – 23649. IX B 1.	Ein präparirter Maori-Kopf. Eine geschnitzte menschl. Figur maori, Ein alter Schnitzwerk, Maori Bronzeplatte.	Neu Seeland Benin	Dr. Hermann Meyer	Geschenk Attest Leihgabe.
~~106.~~	~~1077/05~~	~~V C. 4200 – 4206.~~	~~Gipsabgüsse.~~	~~Argentinien.~~	~~Dr. Lehmann-Nitsche~~	~~Geschenk.~~ ~~Attest.~~

Jahr: 1905.

Vierteljahr: Juli bis September.

Laufende Nro.	Acten-Nro.	Katalog-Nro.	Gegenstand.	Provenienz.	Von wem erworben oder geschenkt?	Bemerkungen.	Laufende Nro.
106.	2057/04.	III E 11448–11466.	Runde durchbohrte Steine.	Kilimandscharo.	Hptm. Rerker.	Geschenk Attest.	116.
107	1194/04	I D 23845–23851	1 ~~Buddha~~ Fugen figur (vergoldete Hobeschnitzerei) eine Hobeschnitzerei, den Sturmgott, eine, den Donnergott darstellend, eine Wallpistole, zwei Luntengewehre, ein Tabakschälter.	Japan	Frl. Zingler	Kauf. Attest	117.
108.	1097/05.	V C. 4200–4206.	Gipsabgüsse.	Argentinien.	Dr. Lehmann Nitsche	Geschenk. Attest.	118.
109.	1248/05.	VIII E. 1422–1521.	Indianertypen.	Chaco.	Dr. Lehmann Nitsche.	Geschenk. Attest.	119.
110.	1049/05.	VIII E. 1522. 1523.	Photographien.	Peru.	Miss. Agnes M. Walton in Annapolis. U. S.	Geschenk. Attest.	120.
111.	800/05.	III C 20071–20072.	Stempel zum Bedrucken von Trauerkleidern und Farbe dazu.	Goldküste.	Rissiner-Museum Basel.	Attest.	121.
112.	856/05.	III E 11467–11480.	Ethnographica.	Deutsch-Ostafrika.	Tomaschek	Attest.	122.
113.	1231/05.	III A 2163–2164.	2 Musikinstrumente	Nord-Afrika.	Dr. Stahr	Geschenk Attest.	123.
114.	59/05.	VI 23650.	Großes Steingefäß.	Nusa.	R. Thiel.	Geschenk Attest.	124.
115.	439/05.	VI 23651.	Steinschale.	Nusa.	R. Thiel.	Geschenk Attest.	125.

Jahr: 1905

Vierteljahr: Juli bis September.

Laufende Nro.	Acten-Nro.	Katalog-Nro.	Gegenstand.	Provenienz.	Von wem erworben oder geschenkt?	Bemerkungen.
116.	750/05.	III C 20073-20076.	Ethnographica.	Benin.	Frau Erdmann	Attest.
117.	750/05.	VIII A 1376-1378.	Photographien einer geschnitzten Bretts.	Benin	Dr. Fülleborn.	Geschenk Attest.
118.	1272/05.	VIII A 1379-1388.	Photographieen.	Süd-Afrika.	L. Loezius.	Geschenk Attest.
119.	999/05.	VI 23652.	Gipsabguß einer Ohrpflocke.	Salomo-Inseln.	Dr. Karutz.	Attest.
120.	1335/05.	IV B. 6837.	Kürbis	Canada.	Department of the Interior. Canada.	Geschenk. Austausch.
121.	1267/05.	IV C 6. 1776-1962 a-d	Stein- und Tongefäß-Altertümer	Antillen (Haiti, Porto Rico, St. Thomas)	Dr. Adolf C. Reichard (Frankfurt a. Main)	Geschenk. Attest.
122.	1027/05.	III C 20077-20104. III A 2231. III F 302.	Ethnographica.	Calabar, Kamerun.	Frau Petersen	Attest.
123.	68/05.	III C 20105-20159.	Armringe.	Togo.	Hptm. v. Döring.	Geschenk Attest.
124.	1265/05.	III D 2607.	Hut.	Herero.	P. Staudinger	Geschenk Attest.
125.	1098/04 und 486/05.	III C 20160-20215.	Ethnographica.	Kraka, Bakiri.	Dr. Mansfeld.	Attest.

Ethnologisches Museum
Staatliche Museen zu Berlin
Inv 3
0396
Gefördert durch DFG Deutsche Forschungsgemeinschaft

Jahr: 18/05

Vierteljahr: Juli-September

Laufende Nro.	Acten-Nro.	Katalog-Nro.	Gegenstand.	Provenienz.	Von wem erworben oder geschenkt?	Bemerkungen.	Laufende Nro.
126	815/05	IV Cb 1963–2021 IV Ca 26875–26877.	Gipsabgüsse ethnographischer Objecte von den Antillen 2 mexik. Steinjoche und eines Idols von San Andres de Tuxtla (mit Mayahieroglyphen).	Antillen, Mexico.	Im Austausch mit dem National Museum, Washington.	Attest.	136
127.	2015/04.	V C 4150–4191.	Ethnographica.	Feuerland.	Lehmann Nitsche La Plata Museum	Zwischenattest.	137
128.	1574/05.	VIII E. 1524 und 1525.	Photographieen (von Lienzos-Basel)	México.	Dr. Lehmann	Geschenk. Attest.	138
129	43/05	VI 23500–23521.	Fragmente v. Steinfiguren	N. Britannien	~~Parkinson~~? Anscheinend nicht richtig nach 1440/03.		139
130.	12/05	VI 23659–23668, VIII B 1014–1018	Pfeile	N. Guinea	A. Brands	Kauf Attest.	140
131.	1439/05.	VI 23658.	Steinerner Stößel	N. Britannien	Schultze-Hahl.	Geschenk. Attest.	141
132.	1151/05	VI 23653–23657	Ethnographica	Fidji u. N. Seeland.	Frau Margraff.	Geschenk Attest.	142.
133.	541/05	V A 17003–17094. VIII E. 1526–1572.	Ethnographica. und Photographieen	Ecuador u. Peru.	Kroehle.	Kauf. Attest.	143.
134	1312/05	I D 23803	Ehoni-Koker ichi-ran Gesammtübersicht über fremde Völker 1 Heft	Japan	Prof. Jaekel	Geschenk Attest	144.
135	682/05 951/103	~~682~~ I D 23914–15	"The ceremonies of Japanese Marriage" 神事行燈 2–5	Japan	Apotheker Schmidt	Geschenk Attest.	145

Jahr: 1905

Vierteljahr: Juli – September

Laufende Nro.	Acten-Nro.	Katalog-Nro.	Gegenstand.	Provenienz.	Von wem erworben oder geschenkt?	Bemerkungen.
136	E 84/05	I D 23916–922	4 Feuerzeugtaschen 2 Zierkämme 1 Priesterstuhl	Tibet Japan China	Frau Lührsen	Kauf Attest
137	E 1642/1905	I D 23923	Pahsünwan-shou shêng-tien 4 Bde mit Zeichnungen vom Festaufzügen	China	Lessing	Kauf Attest
138	E 1492/05	I C 32957–32965	Teile eines Frauenkostüms	Ladâkh	Fichtner	Kauf Attest erteilt
139	E 1367/1905	I D 23924	Elfenbeinschnitzerei: Frauenkopf von Messer durchbohrt	Japan	Pohet	Kauf Attest
140	E 1223/1905	I D 23925	Pi-t'ung aus Bambus, mit eingravierten Sprüchen	China	Heppner i/Firma Glenk	Geschenk Attest.
141	E 868/05	I D 23926–28	Falkenhaube Webstuhl und Zubehör	China	Kapitänleutnant Glaue	Geschenk Attest
142.	1371/05.	III C 20216.	Arabisches Schriftstück.	Sudan	Ob.-Ltnt. Seyfert.	Geschenk Attest. ✓
143.	1429/05.	III C 20217.	Hut zu einem Tanzanzug.	Calabar	Frau Petersen.	Geschenk Attest. ✓
144.	1317/05.	III C 20218.	Blashorn aus Elfenbein.	Bangwa	Lt. Rausch	Geschenk Attest. ✓
145	121/05	I D 23929	1 Heft mit chinesischen Zeichnungen aus dem Leben.	China	Kühn	Kauf Attest

390.

Jahr: 1905

Vierteljahr: Juli bis September

Laufende Nro.	Acten-Nro.	Katalog-Nro.	Gegenstand.	Provenienz.	Von wem erworben oder geschenkt?	Bemerkungen.
146	E 673/1904	I D 23930/32	3 chinesische Bilder	China	Hildebrandt	Kauf Attest
147	E 1844/04	I D 23967	Japanische Rüstung: Brust- und Rückenpanzer nebst Zubehör	Japan	Fröschels	Kauf Attest.
148	E 1678/05	I C 32966	Altbuddh. Reliquien-Vase mit Inschrift: im Abguss.	Piprāhwā, Bastī Distr., Un. Prov. Bengalen, O Indien	Indian Museum, Calcutta	Geschenk. Attest erteilt.
√ 149.	1499/05.	VIII A 1389-1391.	3 Photographieen	Umtali (Rhodesia).	A. Bodong	Geschenk Attest.
√ 150.	859/05.	III A 2166-2172.	1 Wurfholz, 2 Bogen u. Bogenteile, 2 Rodelle von Messern.	Aegypten.	Prof. Schweinfurth	Attest
√ 151.	1550/05.	?	Ethnographica.	Goldküste.	O. Weiß.	

Laufende Nro.	A
152	
153.	
154.	
155.	
156	
157	
158.	
159	
160.	
161.	

Jahr: 1905

Vierteljahr: Oktober bis Dezember

Laufende Nro.	Acten-Nro.	Katalog-Nro.	Gegenstand.	Provenienz.	Von wem erworben oder geschenkt?	Bemerkungen.
152	1762/05	IC 32967–74 IC 32975–77	33 Kupfer- und Silbermünzen, 3 Waffen (Java)	Vorderindien, Ceylon, hauptsächlich aber Niederländisch-Ost-Indien	M. Thiele, Berlin	Geschenk Attest erteilt.
153.	1317/05.	VIII A 1392–1396.	5 Photographien (nebst Negativen).	Kamerun.	Günther (Lt. Rausch).	Attest.
154.	860/05.	III E 11781.	Schnupftabakbüchse in Keulenform	Süd-D.O.-Afrika.	Neuport.	Tausch Attest.
155.	1767/05.	III A 2165.	Schleuder	Aegypten.	H. Schoede.	Geschenk Attest.
156	1876/05.	IV Ca 26864–26867.	3 Steinobjecte, 1 Muschelplättchen (gelb) mit Hieroglyphe.	Centralamerika (Guatemala).	Dieseldorff. (Hamburg-Cöln)	Geschenk Attest.
157	1883/04.	IV Ca 26868 u/m 26869	1 Kopf aus dunkelgrünem polirtem Stein; 1 Menschenfigur aus hellgrünem Stein; Versch. Muscheln und Steinperlen.	Centralamerika.	Frau von Martens	Kauf Attest.
158.	1858/05.	IV Ca 26870–26874.	Thonfiguren und eine Thonpfeife in Tiergestalt.	Mexico. San Andres de Tuxtla.	Max Hirsch. Hamburg. (Körnerstr. 6.)	Geschenk Attest.
159	Zu 914/05	IC 32978–82	3 Kris-Kapalas von: 2 Holzidole von:	Java, Timorlaut	Andres. E.J. Jellesma, Hilversum	Geschenk Attest erteilt
160.	1967/05.	VIII E. 1573.	Photographie von Venezuela-Indianern (Caráchas)	Venezuela.	Photograph Agostino Figueroa. (Merida in Yucatan)	Geschenk Prof. Seler's Attest.
161.	2017/05.	IV Ca 26878.	Torsoph von jukatekoïdem Typus.	Puebla (Mexico).	Adolfo Marx. México. 5ª de las Artes No. 3	Geschenk Attest.

Ethnologisches Museum
Staatliche Museen zu Berlin
Inv 3
0400
Gefördert durch DFG Deutsche Forschungsgemeinschaft

392.

Jahr: 1905

Vierteljahr: Oktober bis Dezember.

Laufende Nro.	Acten-Nro.	Katalog-Nro.	Gegenstand.	Provenienz.	Von wem erworben oder geschenkt?	Bemerkungen.
162	1503/05	IC 32983–32986	3 Schwerter und 1 Dolch aus	Buka[illegible]	W. O. Oldman, London W.	Kauf Attest erteilt.
163	1550/05	III. C. 20219–21253.	Ethnographica	Goldküste.	Otto Weiss Celle.	Kauf Attest.
164	765/05	IV A. 7655–7674. IV B. 6838.	Ethnographica	Gebiete der „Sioux“.	Scholz.	Kauf. Rechnung.
165	976/05	IV A. ~~17003–17004~~ 7675–7686	Gipsabgüsse von Ethnographica	Nord-America.	Boas.	Tausch.
166	2072/05	IC 32987–32996	Ethnographica	Andamanen	GRat. Fritsch, Großlichterfelde	Geschenk Attest erteilt.
167	1571/05	IC 32997–33011	Ethnographica	Vorderindien, Java	Erben Reuleaux	Kauf Attest erteilt.
168	1427/05	S. 1109	Calvarium mit aufgezeichneten Gall'schen Regionen	Berlin	Med. Dr. Müller Groß Lichterfelde	Geschenk Albert
169.	1157/04.	IV C b 1342–1653	Ethnographica (Steingeräte, Tongefäße u. Scherben) sowie Schädel u. Knochen.	Antillen. (Jamaica.)	Geh. Rat A. Bastian.	Geschenk
170.	73/05.	IV C b 1654–1738.	Ethnographica	Antillen (Jamaica)	Geh. Rat A. Bastian.	Geschenk.
171.	997/05.	IV C b 1739–1775.	Ethnographica.	Grenadinen (besonders Carriacou).	Geh. Rat A. Bastian.	Geschenk.

Laufende Nro.	Ac[illegible]
172.	
173	3 / 1[illegible]
174	25 /
175	22 /
176.	1[illegible] /
177.	1[illegible] /
178.	2[illegible]
179	1[illegible] /
180	2[illegible]
181.	2[illegible]

Ethnologisches Museum
Staatliche Museen zu Berlin
Inv 3
0401
Gefördert durch DFG Deutsche Forschungsgemeinschaft

Jahr: 18 905

Vierteljahr: October – December

Laufende Nro.	Acten-Nro.	Katalog-Nro.	Gegenstand.	Provenienz.	Von wem erworben oder geschenkt?	Bemerkungen.
172.	2156/05.	IV C b 2025	Tongefäß mit 2 kl. Henkeln u. eingeritzt Randmotiv.	Santo Domingo	Dr. Stahl	Geschenk. Attest.
173	336/1900	II 1449–52	2 Ostjepkás (Käse) 2 Csrpaks (Holzkrüge) 1 Valaska (Hirtenhacke)	Oberungarn	Gyula von Thomka	Geschenk Attest
174	258/05	I e 33012 — 33257 und 33292–33321	Miniaturen	Vorder-Indien.	Frau L. Leitner	Kauf Attest erteilt.
175	2284/05	VIII 3047–3049	Photographien von Eingeborenen der	Andamanen	Marinestabsarzt Riegel	Geschenk Attest erteilt.
176.	1750/05.	III C 20256–20257.	Stuhl und Rassel	Kamerun.	Gabriel	Attest.
177.	1964/05.	III C 20258–20264. III F 304.	Ethnographica	Kambutti.	K. Schauer	Attest.
178.	2150/05.	III C 20265–20278.	Ethnographica.	Kongogebiet.	Umlauff.	Attest.
179	1994/05	VI 24021–24042. 24934.	Ethnographica	Neu Guinea	Frau Lehrer Bailleul	Attest
180	2111/05	VI 24043–24089	Ethnographica	Neu Guinea	Frau Lehrer Bailleul	Attest.
181.	2226/05.	III D 2611–2616.	Ethnographica.	Tamberi.	Franz Seiner	Geschenk Attest.

Jahr: 1905.

Vierteljahr: Oktober – Dezember.

Laufende Nro.	Acten-Nro.	Katalog-Nro.	Gegenstand.	Provenienz.	Von wem erworben oder geschenkt?	Bemerkungen.
182.	1163/05.	III C 20279-20280.	Ruder u. Raphiagewebe.	Benin u. Loango.	Professor Teichuel-Loesche.	Geschenk. Attest.
183.	2325/05.	III B 1205-1206.	2 Schmuckstücke.	Kabylen.	Fr. Falk.	Attest.
184.	1570/05.	IV B. 6839.	Kautschuk-Reinigungsmittel.	Nordamerika.	Herr Beulaus	Kauf. Attest.
185.	5/06.	IV B. 6840	Tiara (Kopfputz)	Mokki.	Prof. Dr. Seler.	Geschenk. Attest.
186.	2099/05.	VA. 17095-17101. ~~C 440~~ VC. 4207-4215.	Glasperlen	Süd-Peru u. Nord-Chile.	Dr. B. Müller.	Kauf. Attest.
187.	C 2389/1905.	ID 24344/50	Bootsmodell. Gesellschaftsspiel. Künstliche Blumen. Papierlaterne. Tabaksdose. Haarschmuck. Kämme.	China. Korea.	E. Tautmeyer	Geschenk. Attest.
188.	C 2165/1905.	ID 23934-936	2 Jaderinge 11 Stücke Rohnephrit.	China	Rex & Co.	Kauf. Attest.
189.	2012/1905	VIII 3061/63	3 Photographien aus der Privatsammlung Okura: 1) Amida mit 2 Bodhisattvas 2) Fuda (= Wei-t'o) 3) Fizō mit Kind.	Japan	Exc. Janson Generalleutnant z. D.	Geschenk. Attest.
190	.	ID 23942	Blechplatte mit dem Reliefporträt des jetzt lebenden Pe-btsun dam-pa Tāranātha	Urga Mongolei	Fedor von Rauch	Geschenk Attest
191.	1884/05.	III A 2173. IX B 2-9.	1 Kuchenwender Holzgefäße u. Kopfbänke	Aegypten. „Ob. Nil".	H. Schorde	Geschenk. Attest Leihgabe.

Ethnologisches Museum
Staatliche Museen zu Berlin
Inv 3
0403
Gefördert durch DFG Deutsche Forschungsgemeinschaft

Jahr: 1905

Vierteljahr: October – December

Laufende Nro.	Acten-Nro.	Katalog-Nro.	Gegenstand.	Provenienz.	Von wem erworben oder geschenkt?	Bemerkungen.
192.	1942/05.	III A 2797–3547	Steinwerkzeuge	Aegypten	Prof. Schweinfurth.	Geschenk. Attest. ✓
193.	1793/05	III D 2665–2668.	4 Steine mit Buschmannzeichnungen.	Südafrika.	H. Busch.	Geschenk. Attest. ✓
194.	1433/05.	III E. 11814-11920 III E. 20587 III A. 2434-2476 III E. 12747	Ethnographica.	Deutsch Ostafrika.	Major Johannes.	Geschenk. ✓
195.	1845/05	III D 2670–2946. III A 2343-2375.	Ethnographica	Nakalanga	Andrews.	Attest. ✓
196.	1518/05.	2	Ethnographica. u. Photographien	Oceanien.	Reuleaux (Nachlaß)	
197.	1989/05.	VI 24609/24613	Ethnographica	Oceanien	Eberhard	Attest.
198.	1553/05.	VI 24662–24674.	Stabkarten.	Marshall-Inseln.	H. Grösser	Geschenk. Attest.
199.	2039/05.	VI 23932–24020 S. 1209–1211.	Ethnographica	Nauru, Marshall-I. Ruk + Gilbert Ins.	H. Grösser	Geschenk. Attest.
200.	2364/05.	III E 11771-11810. III A 2378-2433.	Ethnographica.	Ugogo, Tura etc.	Hptm. v. Prittwitz	Geschenk. Attest. ✓
201.	25/05.	VI. 23884–23921. S. 1206–1208	Ethnographica	Marshall-Inseln, Nauru, Ruk.	Jean A. Brandeis	Geschenk. Attest.

Ethnologisches Museum
Staatliche Museen zu Berlin
Inv 3
0404
Gefördert durch DFG Deutsche Forschungsgemeinschaft

396.

Jahr: 1905

Vierteljahr: October – December

Laufende Nro.	Acten-Nro.	Katalog-Nro.	Gegenstand.	Provenienz.	Von wem erworben oder geschenkt?	Bemerkungen.
202.	1238/'05.	VI. 23922 -23927	Ethnographica	Saipan	Bezirksamtm. Fritz i. Saipan	Geschenk
203.	2183/'05.	VI. 23928	1 Angelhaken	Nördliche Ratak-Is.	Frau Antonie Brandeis	Geschenk
204	1238/'05.	S. 1113 -1134 +1112	Schädel und Knochen.	Saipan	Bezirksamtm. Fritz i. Saipan	Geschenk
205.	1440/04	V A. 17102-17107.	Gegenstände aus Ton.	Columbien.	Flühr.	Kauf. Attest.

Laufende Nro.	Acten-Nro.
1.	48 ~~201~~ /0
2.	23 /0
3	11 /0
4	12 /0
5.	21 /
6	19 / 1278
7	11 /
8	13 /
9	5 /
10	25

Jahr: 1906

Vierteljahr: Januar – März.

Laufende Nro.	Acten-Nro.	Katalog-Nro.	Gegenstand.	Provenienz.	Von wem erworben oder geschenkt?	Bemerkungen.
1.	48 ~~2099~~ /06	V A. 17108–17109	Ethnographica.	Peru.	Dr. Weber-bauer.	Geschenk. Attest.
2.	2335 /05	VIII 3050–3052	3 Photographien	Kleine Sunda-Inseln	J. F. Snelleman, Dir. d. Städt. Mus. f. Völkerk. Rotterdam	Kauf Attest erteilt.
3	116 /06	I C 33258–33262	4 gemusterte Zeuge u. 1. Jacke	Formosa	Generalkons. E. Heinze hier	Geschenk Attest erteilt
4	1223 /05	I D 23933	Dose aus hellem Jade. In Flachrelief Darstellung der 8 Kostbarkeiten.	Peking	Ludwig Glenk Berlin	~~China~~ Kauf. Attest
5.	2111 /05	III b. 1031–1144	Ethnographica	Neu Guinea.	Frau Lehrer Bailleul	Dubletten zu 180/05
6	198 /06 1278/97	I C 33263–33290 36226–36320	34 ethnographische Gegenstände, hauptsächlich von	den: Mentawei Inseln	A. Maaß, Berlin	Geschenk Attest erteilt
7	1119 /05	I B 3559–3623	65 Ethnographische Gegenstände	Buchârâ	W. R. Rickmers	Geschenk Attest erteilt
8	1336 /05	I B 3624–3628	5 ethnograph. Gegenstände	Buchârâ	W. R. Rickmers	Geschenk Attest erteilt
9	57 /06	III. C. 20359–20367	Ethnographica	Hinterland von Togo	Postassistent R. Wolff	Kauf. V
10	250 /06	I C 33291 a, b	1 Kris mit Scheide	Sulu Inseln	O. F. Meyer, Seattle Wash.	Geschenk Attest erteilt.

Jahr: 1906

Vierteljahr:

Laufende Nro.	Acten-Nro.	Katalog-Nro.	Gegenstand.	Provenienz.	Von wem erworben oder geschenkt?	Bemerkungen.	Laufende Nro.	Act Nr
11.	297/06	S. 1135	Schädel mit fast vollständigem Skelet aus einem „prachistor." Grabe	Kiesgrube nördl. von Merseburg	Reg. Baumeister H. Knackfuss Cassel	Geschenk Attest	21	24 / 0
12.	311/05	VI 23566 – 23642; 23669 – 23884; 24090 – 24448.	Ethnographica	Bismarck-Archipel.	Dr. Stephan. S. M. L. Möve	Attest.	22.	24 / 0
13.	34/06.	III C 20281 – 20294.	Ethnographica.	Essum.	E. Fischer.	Attest.	23.	14 / 0
14.	2344/05.	III C 20303 – 20312. III E 11738 – 11740.	Ethnographica.	Wambutti, Wassi, Bakonjo etc.	Dr. Karutz.	Attest.	24.	23 /
15.	2344/05.	III C 20313 – 20314.	2 Hüte	Waorani.	Dr. Karutz.	Tausch Attest.	25.	12 / 0
16	2390/1905	ID 23937 – 23939	3 Netsuke	Japan	Bamberger	Kauf. Attest	26.	18 / 0
17	2363/1905	ID 23940	Porträt des Hôrki	China	Wagner	Kauf Attest	27.	22 /
18.	1354/05.	III C 20368 – 20385. III A 1347	Ethnographica u. 1 Photographie.	Kamerun	Dr. Mansfeld	Geschenk Attest.	28.	23 /
19.	1394/05.	III C 20386 – 20420.	Ethnographica.	Kamerun	Dr. Mansfeld	Geschenk Attest.	29.	13 /
20	2281/05	I B 3629 – 3920, 3922 – 3942, 3944 – 4029	Praehistorica	Ost-Balutschistan	Hofrat Dr. Noetling	Geschenk Attest	30.	13 /

Ethnologisches Museum
Staatliche Museen zu Berlin
Inv 3
0407
Gefördert durch DFG Deutsche Forschungsgemeinschaft

Jahr: 1906

Vierteljahr:

Laufende Nro.	Acten-Nro.	Katalog-Nro.	Gegenstand.	Provenienz.	Von wem erworben oder geschenkt?	Bemerkungen.
21	244/06 K	I C 33322 – 33363	42 Ethnographica, hauptsächlich aus	S.O. Borneo	C. Boshmer, Bandjermassin	Geschenk Attest erhielt.
22.	247/06.	IV A. 7677–7684. IV B. 7206.	Münschgold.	Nordamerika.	Alfred Maass.	Geschenk. Attest.
23.	1481/05.	III E 11482–11737. III A 2233–2341.	Ethnographica.	Usambara.	K. Roehl.	Attest. V
24.	2303/05.	III C. 20315–20358.	Schnitzereien	Nord-Kamerun	Hauptmann Glauning	Geschenk Attest. V
25.	1264/05.	III C 20421–20463. III A 2341-42. III F 305-306.	Ethnographica.	Kamerun	Dr. Ramsfeld	Geschenk Attest. V
26.	1801/05.	III C 20464–20483.	Ethnographica.	Kamerun	Dr. Ramsfeld.	Geschenk Attest. V
27.	2298/05.	III C 20484–20488. III F 307.	Ethnographica.	Kamerun	Dr. Ramsfeld.	Geschenk Attest. V
28.	2309/05.	III C 20489–20494. VIII A 1398.	Ethnographica u. 1 Photographie	Kalabar u. Kamerun.	Dr. Ramsfeld.	Geschenk Attest. V
29.	1368/05.	VI 24449–24459 III D. 663×64	Ethnographica	Südsee u. Südafrika	Fenton & Sons London	Kauf Attest.
30.	1368/05.	VI 24460 – 63	Ethnographica	Südsee	Miss Cutter London	Kauf Attest.

Ethnologisches Museum
Staatliche Museen zu Berlin
Inv 3
0408
Gefördert durch DFG Deutsche Forschungsgemeinschaft

400.

Jahr: 1906

Vierteljahr:

Laufende Nro.	Acten-Nro.	Katalog-Nro.	Gegenstand.	Provenienz.	Von wem erworben oder geschenkt?	Bemerkungen.	Laufende Nro.
31	421/06	VIII E 3053/4	Abbildung eines Eingeborenen und eines Schildes v. d.	Mentawei Inseln	Alfred Haas	Geschenk Attest erteilt	41.
32.	522/05.	VIII A 1399-1418.	Photographieen. (Negative).	Kalabar, Benin.	C. Günther.	Attest.	42.
33.	204/06.	III D 2669.	Stein mit Buschmann-zeichnung.	Südafrika.	H. Busch.	Geschenk Attest.	43.
34.	120/05.	VIII A 1419 a-c.	3 Photographien	Benin.	Museum des Kgr. Böhmen.	Geschenk Attest.	44.
35.	401/06.	III E 11741.	Tatakopfeile.	Kapangra.	H. Krause.	Geschenk Attest.	45
36.	371/06.	III A 2174.	Thongefäss	Base Dachel.	Anthropologische Gesellschaft.	Geschenk Attest.	46
37	210/06	III. D 2617-2662	Steingeräthe	Süd-afrika	Dr Péringuey	Geschenk attest	47
38.	1995/05	V A. 17114-17117.	Altertümer.	Columbia	H. Hoff.	Kauf. Attest.	48
39.	1995/05	V A. 17118-17129.	Altertümer.	Columbia.	H. Hoff.	Kauf Attest	49
40	1044/05 321/04. 1619/05.	V A 17110-17113. IV B. 7181-7205. Bibliothek: Z 25,26 i-3i	Ethnographica aus Britisch Guyana a. Nordamerika nebst Skizzenbuch a. Original Aquarellen.	Nord- und Süd Amerika.	Baldwin Möllhausen (Nachlass)	Geschenk, Attest.	50

Ethnologisches Museum
Staatliche Museen zu Berlin
Inv 3
0409
Gefördert durch DFG Deutsche Forschungsgemeinschaft

Jahr: 1906

Vierteljahr: Januar – März.

Laufende Nro.	Acten-Nro.	Katalog-Nro.	Gegenstand.	Provenienz.	Von wem erworben oder geschenkt?	Bemerkungen.
41.	343/01.	VIII E. 1574. 1575.	Photographien.	Kansas. U. S.	S. Hovey.	Geschenk. Attest.
42.	947/00.	VIII E. 1576–1578. V A. 17130.	Photographien nebst Originalaquarellen u. Abdrücken.	Goajiro.	Geheimrat Prof. Dr. Hellmann.	Geschenk. Attest.
43.	273/06.	III E 11742–11745.	Ethnographica.	Tomâl u. Suaheli.	Direktor B. Perrot	Geschenk Attest.
44.	533/06.	V A 17131. IV Ca. 26887.	Bemaltes Tongefäß. 1 Tonfigur.	Peru u. Mexico.	Dr. W. Lehmann	Geschenk Attest.
45	1448/05	S. 1136	Schädel	Aigina	Dr L. Curtius	Geschenk Attest
46	154/06	S. 1137–1146	10 Schädel	Milet	Director Dr Wiegand	Geschenk Attest
47	110/06	S. 1147–1150	4 Schädel	Ruk	Kaiserl. Reg. Arzt Dr Girschner	Geschenk Attest
48	2185/05.	IV Ca 26888–26890	3 Ethnographica (Spinnwirtel, Tonfigur und Obsidian-Pfeilspitze)	Mexico.	Frau Baronin von Mikusch	Kauf Attest.
49	1506/05.	IV Cb 2026–2160.	Steinobjekte (110) u. Muschelgeräte (25)	Antillen, (St. Vincent, Barbados)	Rev. Thomas Huckerby.	Kauf Attest.
50	1193/05.	IV Ca 26891–26920	Ethnographica	von ~~Costa Rica.~~ Nicaragua	~~Consul Heinze.~~ Dr. Neuhaus.	Geschenk Attest.

Jahr: 1906

Vierteljahr: Januar - März

Laufende Nro.	Acten-Nro.	Katalog-Nro.	Gegenstand.	Provenienz.	Von wem erworben oder geschenkt?	Bemerkungen.
51	411/06	I D 23955-23957	1 Bronzeleuchter 2 Tafeln mit Sprüchen in Li-Schrift 1 Pfeil für einen Bogen	China	Stephan, Marine-Stabsarzt	Geschenk Attest
52	465/06	I D 23947	2 Stücke Nephrit	China	L. Glenk (Inhaber Heppner)	Geschenk Attest
53	396/06	IX a 43-49	1 Paar Vasen 2 Kacheln 1 Schale aus Sü, 1 Buddhahand desgl. 1 blaues Glas. 1 Lackarbeit. 1 Ring	China Siam	Frau Olga-Julia Wegener geb. von Zaluskowski	Leihgabe Attest
54 cf. 211/08	2438/1905	I D 24400-24405	3 Bögen. 1 Fahne. 1 Eisenwaffe 1 Lanze. 1 Bambusstock. 46 Pfeile.	China	Geh. Med. Rath Fritsch	Geschenk Attest
~~55~~	~~1546/05~~	~~S. 1161 - 1200 III. C.~~	~~40 Schädel~~ ~~Korân und einige alte Manuscripte.~~	~~Bezirk Sokodé Togo~~	~~Bezirksamtmann Dr Kersting~~	~~Geschenk~~ ~~Attest~~
~~56~~		~~S. 1151 - 1160~~	~~Zehn Schädel~~	~~Kamerun~~	~~Bezirksamtmann Dr Mansfeld~~	~~Geschenk~~

Bitte, nicht weiter inventarisieren

Junker 9/4.06

Jahr: 18

Vierteljahr:

Laufende Nro.	Acten-Nro.	Katalog-Nro.	Gegenstand.	Provenienz.	Von wem erworben oder geschenkt?	Bemerkungen.

418.

Jahr: 18

Vierteljahr:

Laufende Nro.	Acten-Nro.	Katalog-Nro.	Gegenstand.	Provenienz.	Von wem erworben oder geschenkt?	Bemerkungen.

merkungen.

Ethnologisches Museum
Staatliche Museen zu Berlin
Inv 3
0414
Gefördert durch
DFG Deutsche Forschungsgemeinschaft

Ethnologisches Museum
Staatliche Museen zu Berlin

Gefördert durch
DFG Deutsche Forschungsgemeinschaft

Ethnologisches Museum
Staatliche Museen zu Berlin

Gefördert durch
DFG Deutsche Forschungsgemeinschaft