TR - Inv.

INVENTAR

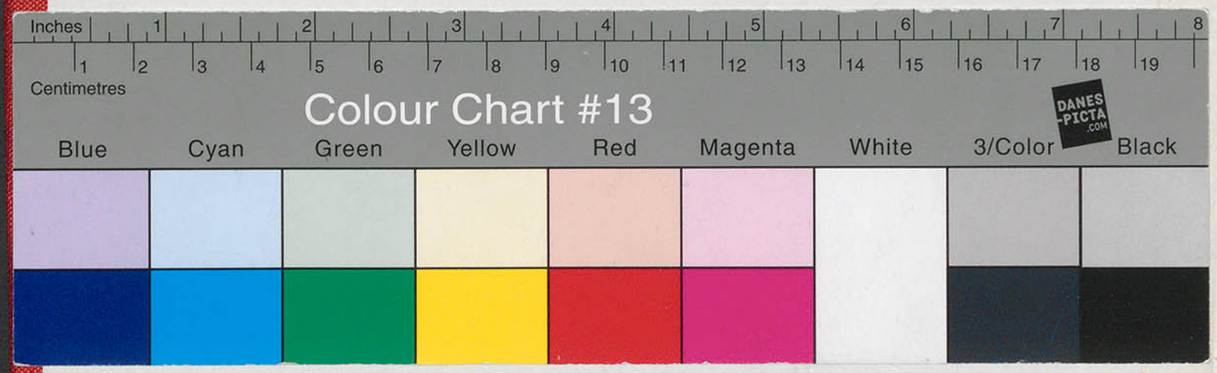

IV_KGM-B_TRE_NC_00001-00019_LZ_1987-1989

TR 00001-TR 00019 (Signum des Bands + Laufnummer)

TR

Treuhand-

INVENTAR

des/der Kunstgewerbemuseums Berlin

in Staatliche Museen zu Berlin

INVENTARBAND NR. ....

Dieser Inventarband enthält .... Seiten.

Er beginnt mit der Seite .... und endet mit der Seite ....

Berlin-Köpenick, den 30.11.87

Siegel

....

Unterschrift des Leiters des Museums

Beginn der Eintragungen: 30.11.87 Ende der Eintragungen: ....

Verantwortlich für die Führung des Inventarbandes: Jens Mittag, Heiko Peßfeldt

.... für die Zeit vom .... bis ....

.... für die Zeit vom .... bis ....

.... für die Zeit vom .... bis ....

.... für die Zeit vom .... bis ....

MUSEUM DER DEUTSCHEN DEMOKRATISCHEN REPUBLIK

est.-Nr. 53300 Inventar für Heimatmuseum (gebunden mit 100 Doppelseiten)
53301 Inventar für Heimatmuseum (gebunden mit 200 Doppelseiten)
V Spremberg Ag 310 76 DDR 737 I 20 8 43

Datum der Eintragung	Lfd. Inventar-Nummer	Bezeichnung des Gegenstandes	Herkunft-Fundort	Vorbesitzer oder Einlieferer	Art der Erwerbung Ankaufspreis	Bemerkungen Alte Nr. Akten-Nr.	Namentliche Abzeichnung	Sachgruppenbezeichnung u. Inventar-Nr.
1	198 2	3	4	5	6	7	8	9
31. 1. 82	1	Deckeldose		Soll, Potsdam	Erbschaftsfall	zurück an den Erben Herrn [redacted] 28.1.2002 Dr. Kj (Jd 238)		
	2	Vase: Gestreckt eiförmiger Gefäßkörper mit eingezogener Mündung. Lichtblauer Grund zur Standfläche hell verlaufend. In der oberen Wandungszone in dreifachem Rapport Rosenblüte mit Blättern durch Dornenranken verbunden. Sign.: Unter dem Boden in Unterglasurblau drei Wellenlinien 125. Unterglasurgrün ROYAL COPENHAGEN mit Krone $\frac{1385}{237}$ geritzt unter der Glasur 237 X	Königliche Porzellanmanufaktur Kopenhagen Nach 1500	Potsdam		zurück an den Erben Herrn [redacted] 28.1.2002 Dr. Kj	h: 18,7 cm	Porzellan REV. 91/92 VORH.
	3	Ziergefäß: Auf quadratischem Metallsockel mehrfach abgetreppter Fuß mit einem Glockenkrater und zwei reich-	Paris, Sèvres 1847			zurück an den Erben Herrn [redacted] 28.1.2002 Dr. Kj	H: 36,5 cm ⌀ 20 cm ohne Henkel	Porzellan REV. 91/92 VORH.

Datum der Eintragung	Lfd. Inventar-Nummer	Bezeichnung des Gegenstandes	Herkunft-Fundort	Vorbesitzer oder Einlieferer	Art der Erwerbung Ankaufspreis	Bemerkungen Alte Nr. Akten-Nr.	Namentliche Abzeichnung	Sachgruppenbezeichnung u. Inventar-Nr.
1	2	3	4	5	6	7	8	9
		geformten Henkeln am oberen Rand. Die Wandung ist mit neugotischen Architekturornamenten in verschiedenen Goldtönen und Grün auf blauem Untergrund bedeckt. Auf der Schauseite eine bezeichnete farbige Darstellung: Charles V instituer la bibliothèque du Louvre. In gleicher Höhe fünf gemalte Plastiken von Gelehrten. Marke Aufglasur innen: L Peinter Krone, Sèvres 1847						
	4	Tasse mit Untertasse „Napoleon“				zurück an den Erben Herrn [redacted] 28.1.2002 [signature] (O 1981, 95 a, b)		
	5.	Tasse, Biskuitrelief				zurück an den Erben Herrn [redacted] 28.1.2002 [signature] (O 1981, 94 a, b)		

Datum der Eintragung	Lfd. Inventar-Nummer	Bezeichnung des Gegenstandes	Herkunft-Fundort	Vorbesitzer oder Einlieferer	Art der Erwerbung Ankaufspreis	Bemerkungen Alte Nr. Akten-Nr.	Namentliche Abzeichnung	Sachgruppenbezeichnung u. Inventar-Nr
1	2	3	4	5	6	7	8	9
	6 a/b	Mokkatasse mit Untertasse: Unregelmäßig gebogter Stand. Schlanker zur Mündung gebauchter Fassungskörper. B-förmig geschwungener Henkel. Untertasse mit gebogenem Rand. Farbiger Rosendekor. Partielle Vergoldung. Sign.: Unter dem Boden in Unterglasurgrün. 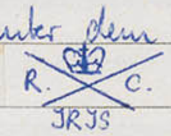	Kronach (Oberfranken) Porzellanfabrik, Ph. Rosenthal & Co, AG., Filiale, Kronach Um 1900	Potsdam		zurück an den Erben Herrn [redacted] 28.1.2002 [illegible]	H: (Tasse): 5,5 cm Ø (Teller): 11 cm	Porzellan REV. 91/92 VORH.
	7a	Weihnachtsteller: Flacher Teller. Im Spiegel in unterglasurblauem Druck rundes Medaillon – Putto mit Querflöte und Notenblättern zwischen zwei brennenden Kerzen auf einem Tannenzweig sitzend. Schmaler Goldrand. In Gold gedruckt: 19 – Weihnachten – 14. Sign.: ugr. Rosenthal, Kunst-Abteilung, Selb-Bavaria	Selb, Rosenthal-Porzellan-Aktiengesellschaft 1914	Potsdam		zurück an den Erben Herrn [redacted] 28.1.2002 [illegible]	Ø 20,4 cm	Porzellan REV. 91/92 VORH.

Datum der Eintragung	Lfd. Inventar-Nummer	Bezeichnung des Gegenstandes	Herkunft-Fundort	Vorbesitzer oder Einlieferer	Art der Erwerbung Ankaufspreis	Bemerkungen Alte Nr. Akten-Nr.	Namentliche Abzeichnung	Sachgruppenbezeichnung u. Inventar-Nr.
1	2	3	4	5	6	7	8	9
		Weihnachtsteller 1914. Entwurf von Professor Ludwig von Lunbusch. Motiv: Festklänge.						
	7b	Weihnachtsteller: Flacher Teller. Im Spiegel rundes Medaillon mit reliefierter Winterlandschaft in braun, blau und grau gedruckt. Aufschrift geprägt WEIHNACHTEN (grau-braun) ☆ 1933 ☆ (grau-rosa) Sign.: ugr. Rosenthal (mit Krone) Selb Bavaria „Durch Nacht zum Licht“ Entwurf von Hans Schiffner. Rosenthal (mit Krone und Rosen, Bavaria	— " — 1933	Potsdam		zurück an den Erben Herrn [redacted] 28.1.2002 Dr. [illegible]	⌀ 21,5 cm	Porzellan REV.91/92 VORH.
	7c	Weihnachtsteller: Flacher Teller. Im Spiegel rundes Medaillon mit reliefiertem knienden gotischem Leuchterengel und Fichtenzweig – blau, braun, rosa, grün, gelb bedruckt. Schmaler Goldrand. Aufschrift geprägt: WEINACHTEN 1936 Sign.: ugr. Rosenthal. Germany, Kunstabteilung Selb-Weihnachtsteller 1936 Motiv: „Lichtbote“.	Selb, Rosenthal-Porzellan-AG 1936	Potsdam		zurück an den Erben Herrn [redacted] 28.1.2002 Dr. [illegible]	⌀ 21,5 cm	Porzellan REV.91/92 VORH.
	7d	Weihnachtsteller: Flacher Teller. Im Spiegel rundes Medaillon mit winterlicher Ansicht von Berchtesgaden, im Vordergrund Mistelzweig (reliefiert) – blau, grün, braun, gelb, rosa und violett bedruckt	— " — 1937	Potsdam		zurück an den Erben Herrn [redacted] 28.1.2002 Dr. [illegible]	⌀ 21,4 cm	Porzellan REV.91/92 VORH.

Datum der Eintragung	Lfd. Inventar-Nummer	Bezeichnung des Gegenstandes	Herkunft-Fundort	Vorbesitzer oder Einlieferer	Art der Erwerbung Ankaufspreis	Bemerkungen Alte Nr. Akten-Nr.	Namentliche Abzeichnung	Sachgruppenbezeichnung u. Inventar-Nr.
1	2	3	4	5	6	7	8	9
		Aufschrift geprägt: Weihnachten 1937. Sign.: unter Mistelzweig H. Fink, auf der Rückseite in ugr. Rosenthal – Germany – Kunstabteilung Selb. "Weihnachten in Berchtesgaden" Entwurf von Heinrich Fink goldene Papierklebemarke – Rosenthal Weltmarke des Porzellans.						
	7c	Weihnachtsteller: Flacher Teller. Im Spiegel rundes Medaillon mit reliefierter winterlicher Ansicht von Hohensalzburg – grün, braun, blau und grau bedruckt. Schmaler Goldrand. Aufschrift geprägt: Weihnachten 1938 Sign.: unten rechts H. Fink, auf der Rückseite ugr. Rosenthal, Germany, Kunstabteilung Selb. Hohensalzburg mit Untersberg. Entwurf von Heinrich Fink, Papierklebemarke Rosenthal Weltmarke des Porzellans.	Selb, Rosenthal-Porzellan-AG 1938	Potsdam		zurück an den Erben Herrn [redacted] 28.1.2002 [signature]	Ø 21,2 cm	Porzellan REV. 91/92 VORH.
	8	Vase: Zylindrischer Gefäßkörper. Farbloses Glas, weiß und dunkelrot überfangen. Ausgeschliffener Dekor aus Kreisen, Oliven und stilisierten Blüten.	Böhmen Um 1905	Potsdam		zurück an den Erben H.: Herrn [redacted] 28.1.2002 [signature]	15,9 cm	Glas REV. 91/92 VORH.

der	Datum der Eintragung	Lfd. Inventar-Nummer	Bezeichnung des Gegenstandes	Herkunft - Fundort	Vorbesitzer oder Einlieferer	Art der Erwerbung Ankaufspreis	Bemerkungen Alte Nr.	Bemerkungen Akten-Nr.	Namentliche Abzeichnung	Sachgruppenbezeichnung u. Inventar-
	1	2	3	4	5	6	7		8	9
		9								
		10								

Datum der Eintragung	Lfd. Inventar-Nummer	Bezeichnung des Gegenstandes	Herkunft - Fundort	Vorbesitzer oder Einlieferer	Art der Erwerbung Ankaufspreis	Bemerkungen Alte Nr. Akten-Nr.	Namentliche Abzeichnung	Sachgruppenbezeichnung u. Inventar-Nr
1	2	3	4	5	6	7	8	9
	11	Kleiderschrank: Weichung, mit Elfenbein-intarsien auf den Türen. Nußbaum	Braunschweig 1. Hälfte 18. Jh.	aus dem Besitz [redacted]		zurück an den Besitzer [redacted] 1990	220 x 130 x 63 cm	
	12	Kommode: Barock, beiderseitig geschwungen 4 Schübe	Anf. 18 Jh. Frankreich	aus dem Besitz [redacted]		zurück an den Besitzer [redacted] 1990	H: 220 cm B: 130 cm T: 63 cm	
	13	Kommode: Barock, Rosenholzfurnier	Anf. 18. Jh. Frankreich	- " -		zurück an den Besitzer [redacted] 1990	H: 90 cm B: 130 cm T: 65 cm	
	14	großer Schreibsekretär: mit farbigen Blumen-intarsien	sächsisch Mitte 18 Jh. 1760	- " -		zurück an den Besitzer [redacted] 1990	H: 245 cm B: 115 cm T: 68 cm	
	15	Porzellan-Gruppe: Herkules und Omphale, zweiteilig Kändler-Modell	Meißen, 18 Jh.	- " -		zurück an den Besitzer [redacted] 1990		
	16	Tischaufsatz, Wallendorf nach Böttner Vorbild		aus dem Besitz [redacted]		zurück an die Besitzerin [redacted] 11/1990		
	17	Holzleuchter:	20 Jh.	- " -		zurück an die Besitzerin [redacted] 11/1990		

Datum der Eintragung	Lfd. Inventar-Nummer	Bezeichnung des Gegenstandes	Herkunft-Fundort	Vorbesitzer oder Einlieferer	Art der Erwerbung Ankaufspreis	Bemerkungen Alte Nr. Akten-Nr.	Namentliche Abzeichnung	Sachgruppenbezeichnung u. Inventar-Nr.
1	2	3	4	5	6	7	8	9
	18	Teller; Worcester / England Kopie nach Meißen	Worcester, England, 2. Hälfte 18. Jh.	aus dem Nachlaß [redacted]		zurück an Fr. Dr. [redacted] 11/1990	⌀ 34cm H. 5,5cm	
	19 a/b	Paar Hohlmuster	um 1800	-"-		zurück an Frau Dr. [redacted] 11/1990 Dr. Lüger		

Datum der Eintragung	Lfd. Inventar-Nummer	Bezeichnung des Gegenstandes	Herkunft-Fundort	Vorbesitzer oder Einlieferer	Art der Erwerbung Ankaufspreis	Bemerkungen Alte Nr.	Bemerkungen Akten-Nr.	Namentliche Abzeichnung	Sachgruppenbezeichnung u. Inventar-Nr.
1	2	3	4	5	6	7		8	9

Datum der Eintragung	Lfd. Inventar-Nummer	Bezeichnung des Gegenstandes	Herkunft-Fundort	Vorbesitzer oder Einlieferer	Art der Erwerbung Ankaufspreis	Bemerkungen Alte Nr.	Bemerkungen Akten-Nr.	Namentliche Abzeichnung	Sachgruppenbezeichnung u. Inventar-Nr
1	2	3	4	5	6	7		8	9

fehlen noch im TR.

1 (Deckeldose, Porzellan)

4 (Tasse, Untertasse „Napoleon")

5 a. b. Biskuitrelief

11 Kleiderschrank

12 Komode

13 Komode

14 Sekretär

15 Por. gruppe. H. u. Otto

16 Tafelaufsatz, Wallendorf

17 Kohlenelle

18 Teller Worcester

19 a/b zwei Kohlenelle

TR 18 Schüssel
Worcester (England), ~~Kop~~ 1760/70
Kopie nach Meißen
Ø 34 cm H 5,5 cm
~~A~~ Treuhandbesitz aus dem Nachlaß
.... [redacted] Erfurt,

Tief gemuldet, relativ schmale Falme steil ansteigend.
Vielfach geschwungener Rand, vergoldet.
Über die ganze Innenfläche verteilt.
Blumenstrauß, große Strenblüten,
Zweigen in schwärzlichen Unterglasurblau
Auf der Rückseite Marke in Ult. blau
gekreuzte Schwerter mit einem X, & eingepreßt
21

TR 16 Fruchtkorb in zwei Teilen
(Kopie nach dem Fruchtkorb aus dem
japanischen Service, KPM Berlin)
Volkstedt, 1. H. 19. Jh. (?)

H. 39 cm Ø Korb 27,5 cm

Modell des Fruchtkorbes (s. Japan,
Service KPM Berlin 1769) Bemalung
kräftiger und bunter. ~~[illegible]~~
Sockel: rötlich-braun; Palmstamm mit
sehr viel gelbgrün überfliegend in Gelb und Orange

bemalt.
Korb blaßgelb, Orangenblüten (~~bunt~~ zart) bläulich-rosa-violett wie
Winden und die Blätter (als (bunt) herbstliches) Weinlaub aufgefaßt.

Weibl. Figur (Hand mit Papagei abgebrochen) Gewand
mit großen eisenroten und violetten und hellblauen
Blüten inmitten von grünem Blattbukett (, hellblaue Aufschläge, gelbe (schwarz grau) Schärpe, roter Beutel, violette Schuhe, hellviolletter Turban

Jungenfigur. weißer Anzug mit (rechteckig gebrochen gerandeten Ornamentfächern ~~und~~ und Blüten, auf den Ärmeln Schmetterlinge, Strohhut bunt, Faltschirmchen blau.

Verbindung von Korb und Stamm fehlt, Blattspitzen des oberen Palmwedelkranzes abgebrochen.

~~Marke~~ Marke unter dem Korb und unter dem Sockel ein W, ~~mit~~ deren ~~überhöhten~~ gekreuzte mittlere Balken überhöht sind, darin ein Sternzeichen, alles in U/gl. blau.