ERWERB.
BUCH

1937
1938

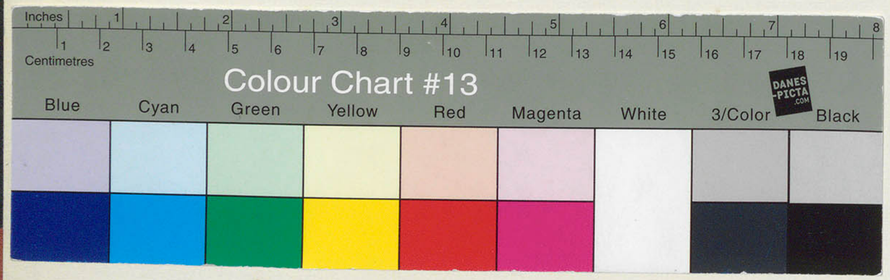

EB_KKB-B_SLG_LZ_1937-1938

1/1937-113/1938 (Laufnummer / Jahrgang)

KUPFERSTICHKABINETT

ERWERBUNGS-BUCH

1937

1990

BEZEICHNUNG DES GEGENSTANDES	ART DER ERWERBUNG	PREIS	BEMERKUNGEN

Nr.	DATUM	NAME DES MEISTERS ‹AUTORS›	DARSTELLUNG ‹TITEL›	BEZEICHNUNG DES GEGENSTANDES	ART DER ERWERBUNG	PREIS	BEMERKUNGEN
1		Weiß					
2		Heinig					
3		Heinig					
4		Thiel					
5		Thiel					
6		Thiel					
7		Thiel					

1790

Nr.	DATUM	NAME DES MEISTERS ‹AUTORS›	DARSTELLUNG ‹TITEL›	BEZEICHNUNG DES GEGENSTANDES	ART DER ERWERBUNG	PREIS	BEMERKUNGEN
8		Thiel					
9		Baugemann					
10		Peschel					
11		Moizuay					
12		Nolken					
13		Nolken					
14		Kirchner					

1960

Nr.	DATUM	NAME DES MEISTERS ‹AUTORS›	DARSTELLUNG ‹TITEL›	BEZEICHNUNG DES GEGENSTANDES	ART DER ERWERBUNG	PREIS	BEMERKUNGEN
15		Kuhr Heyden					
16		Kuhr					
17		Voigt Kuhr					
18		Voigt					
19		Zilken					
20		Schede					
21		Bardach					

1960

Nr.	DATUM	NAME DES MEISTERS ‹AUTORS›	DARSTELLUNG ‹TITEL›	BEZEICHNUNG DES GEGENSTANDES	ART DER ERWERBUNG	PREIS	BEMERKUNGEN
22		Marées					
23		Pezenpoity					
24		Nash					
25		Nash					
26		Kaiser					
27		Schuetteß					
28		Beier					

1960

Nr.	DATUM	NAME DES MEISTERS ‹AUTORS›	DARSTELLUNG ‹TITEL›	BEZEICHNUNG DES GEGENSTANDES	ART DER ERWERBUNG	PREIS	BEMERKUNGEN
29		Jöll					
30		Doll					
31		Dröbl					
32		Nolde					
33		Fermonze					
34		Kleinkbauz					
35		Müller O					

1790

Nr.	DATUM	NAME DES MEISTERS (AUTORS)	DARSTELLUNG (TITEL)	BEZEICHNUNG DES GEGENSTANDES	ART DER ERWERBUNG	PREIS	BEMERKUNGEN
36		Mueller, O					
37		Seidl					
38		Seidl					
39	10 April	Cruikshank,	Der Sonntag in England aus dem Engl. v. H. Beta Berlin 1842.	B. m. H	Angekauft auf der Auktion 196 Max Perl – Berlin	7 —	Beirat-Sitzung 8. April 1937
40	"	Ramberg, Artur von	Die Jobsiade von C. A. Kortum (Rümann 1708)	B. m. H	"	16 —	"
41	"	Schwind, Moritz von	Holzschnitte	H.	"	21 —	"
42	"	Nisle, Julius	1) 27 Umrisse zu Hebels Alemannischen Gedichten 1837. 2. Aufl. Rümann 1472	(H.)	"	10 —	"
		"	2) 30 Umrisse zu Hebel's Alem. Ged. 5. Aufl.				
		"	3) Album v. Boudoirs. 1838.				

1900

Nr.	DATUM	NAME DES MEISTERS ‹AUTORS›	DARSTELLUNG ‹TITEL›	BEZEICHNUNG DES GEGENSTANDES	ART DER ERWERBUNG	PREIS	BEMERKUNGEN
43	10 Apr.	Richter, A. Ludwig	(Die schwarze Tante) Schweiz. (Leipzig 1848.) Firna 1821. H.-B. (1412-5575-8/138-142. Rüm. (1877.) 1877.	B. m. H.	s. N. 39	26 —	s. N. 39.
44	"	" u. Schwind, Th. v.	Die schönsten deutschen Volkslieder. Von G. Scherer. 1. Bd. v. Schwind. 68 H. v. Richter H.-B. 2849-50./2856-60. —	B. m. H. u. R.	"	16 —	"
45	"	"	Musenklänge aus Deutschlands Leierkasten H.-B. 1499-1522.	B. m. H.	"	13 —	"
46	"	" u. Jordan, R. Ostenwald, G. Schröder A.	Volksmärchen der Deutschen v. J. K. A. Musäus Leipzig 1842. H.-B. 964-1014.	B. m. H.	"	415 —	" adest gk 10.06.09 NGal P4
47	"	Richter, A. Ludwig Kaulbach, W. Pocci, Gf. v. Neureuther, A. Schwind, Th. v.	Alte und Neue Kinderlieder Fabeln, Sprüche u. s. w. von G. Scherer. — Leipzig 1849. H. B. 266/275-80. —	B. m. H.	"	155 —	"
48	"	Speckter, Otto	Gedichte v. A. v. Chamisso Leipzig 1834. Rüm. 2464.	Buch m. H.	"	16 " —	"
49	"	"	Hanne Nüte un de lütte Trudel Wismar 1865. Rüm. 2504.	B. m.	"	21 —	"

Nr.	DATUM	NAME DES MEISTERS (AUTORS)	DARSTELLUNG (TITEL)	BEZEICHNUNG DES GEGENSTANDES	ART DER ERWERBUNG	PREIS	BEMERKUNGEN
50	10 April	Speckter, Otto u. Lau, Otto	Hanne Nüte un de lütte Tütel Wismar 1875	Buch m. H.	s. Nr. 39	~~M~~ 15 mit 51 u. 52.	s. Nr. 39.
51	"	"	Hänchen und die Küchlein. M. 10 Stahlstichen Leipzig 1840	B. m. Stahlstichen	"	"	"
52	"	"	Deutsche Fabeln d. 18. u. 19. Jahrh. Leipzig 1841	Buch m. H.	"	"	"
53	"	Süs, Gustav	6 Werke: Lieder im Volkes Herz u. Mund — Hannchen u. d. Küchlein — Fröschkönigs Quak — Mär von einer Nachtigall — Wettlaufen Lüschen Hasen ... — Der Kinder Engel	Buch m. Stbr.	"	38,—	"
54	"	Toeppfer,	6 Werke: Neue Bois (2 Bde) — Mr Jabot — Albert — Le Vorteur Fortis + Mr. Pencil.	B. m. Autographie	"	31,—	"
55	"	Corinth, Lovis	Bauernhof Schw. 260 —	Stbr	"	9	" adest gr 02.07.09 MT 411
56	"	Klinger, Max	Mädchen und Schnitze Bl. 9 aus „Zelt" Grobert.	Rad	"	17 —	" adest gr 04.08.09 MT 14116

Nr.	DATUM	NAME DES MEISTERS (AUTORS)	DARSTELLUNG (TITEL)	BEZEICHNUNG DES GEGENSTANDES	ART DER ERWERBUNG	PREIS	BEMERKUNGEN
57	10 April	Klinger Max	Göttin und Zauberer Bl. 33 aus „Zelt"	Rad.	s. Nr. 39.	12,—	s. Nr. 39. adest GL 04.08.09 MT 14/16
58	"	Klinger Max	Ernte Bl. 46 aus „Zelt"	"	"	12,—	" adest GL 04.08.09 MT 14/16
59	"	Munch, Edvard	Portrait Martha Larsen. Schiefler 172.	Stich	"	40,—	" seit 1945 verschollen Vgl. S. Achenbach, E. Munch, 2003, S. 248
60	"	Burgkmair, Hans	3 Probedrucke zum „Theuerdank"	H.	Angekauft von Dr. Schlagowsky Berlin Ch. 1. Berlinerstr. 48	250,	"
61	"	Cornelius, Peter	Sieben Kupferstiche nach den „Nibelungen"	K.	Angekauft von Prof. Lange Bln-Friedenau	75	" 61,1-1937 adest ZM 23 II 16 61,2-1937 " ZM 23 IX 14 61,3-1937 " ZM 23 XII 8 61,5-1937, adest, ZM 23 XII 7 61,6-1937, adest, ZM 23 IX 14 61,4-1937, adest, WGa 517 61,7-1937, adest, WGa 517
62	"	Schöpfer, Abraham	Drei Köpfe	Z.	Angekauft von Dr. Paul Wescher Freiburg, Br. Karlstr. 49.	200,—	" adat 15.12.2010 Be Kdz 16520 (Abraham Schöpfer, Dabei 1. Formular)
63		=	Rovinsky. 2 Bte	Bich m. Reprod.	Angekauft von R. Ostrowsky Berlin Düsseldorferstr. 6	40,	—

Nr.	DATUM	NAME DES MEISTERS ‹AUTORS›	DARSTELLUNG ‹TITEL›	BEZEICHNUNG DES GEGENSTANDES	ART DER ERWERBUNG	PREIS	BEMERKUNGEN
64	10 April	Rode, Bernhard.	Skizze zu einem Bildnis v. Prinzen Heinrich v. Preußen	Z.	Angekauft von Hermann Michaelson Berlin W. 62.	150 —	s. N. 39. adest gr. 29.07.09, OGal P5 ZDA 125, KdZ 16519
65	"	Natoire	Mädchen in Halbfigur	Z.	Angekauft von Frau Ulrike von Kugelgen. Grunow — Berlinerweg.	100, —	" adest gr. 07.01.10 FA 18, ZFA 22 KdZ 16521
66	"	Senfftleben,	Simson schlafend (1677)	Z.	Angekauft von C. G. Boerner Leipzig —	60, —	" adest gr. 29.07.09 OGal P1 ZDA 91, KdZ 16518
67		—	119 Photos	Photos	Angekauft vom Haus v. Rhein. Heimat. Köln-Deutz (Bildarchiv)	105,75	"
68		—	58 Photos	Photos	Angekauft vom Phot. Schwartz. Kaiser Friedrich Museum. —	40,65.	"
69		—	61 Photos	Photos	Angekauft von Rudolf Eichelmann Bremen, — Meyerstr 141.	293, —	"
70			56 Photos	Photos	Angekauft von Hans Loos, Dresden Kupferst Kab.	124, —	"

Nr.	DATUM	NAME DES MEISTERS (AUTORS)	DARSTELLUNG (TITEL)	BEZEICHNUNG DES GEGENSTANDES	ART DER ERWERBUNG	PREIS	BEMERKUNGEN
71	10. April	—	28 Photos	Photos	Angekauft von Franz Rompel. Hamburg 22.	280,—	s. N. 39
72	"	—	11 Photos	Photos	Fritz Freure. Berlin C. 2. Neues Museum	34.—	"
73		—	24 Photos	Photos	Angekauft vom Archiver Photographiques d'Art y d'Histoire Paris	152,50 französische Frcs.	"
74	17. 4.	J. Jordaens	Frauenakt	Abzg.	Dr. Heinz Stemmeyer Bln. W. 35, v. d. Heydtstr. 8	1000.- RM.	Beiratssitzung vom 23. Juni 1937
75	"	Elsheimer	Figuren unter Bäumen	"	dto.	850.- RM.	" adest Gr. 22.06.09, KdZ 16558 OGal P1, ZdA 90a
76	24. 5.	Grimm, Hermann	Leben Michelangelos	Buch m. Abb. in Kupfertiefdrucke	Geschenk des Phaidon-Verlags, Wien	—	—
77	"	Macchiavelli	Geschichte von Florenz (Phaidon-Verlag, Wien, 1934)	"	dto.	—	—

1950

Nr.	DATUM	NAME DES MEISTERS ‹AUTORS›	DARSTELLUNG ‹TITEL›	BEZEICHNUNG DES GEGENSTANDES	ART DER ERWERBUNG	PREIS	BEMERKUNGEN
78	24. 5.	Hermann Grimm	Raphael (Phaidon-Verlag, Wien)	Buch m. Abb. in Kupfertiefdruck	Geschenk des Phaidon-Verlags, Wien	—	—
79	"	Ranke, Leopold von	Die Päpste (Phaidon-Verlag, Wien)	"	dto.	—	—
80	"	—	Fünfhundert Selbstporträts (Phaidon-Verlag, Wien, 1936)	"	dto.	—	—
81	"	Tietze, Hans	Tizian, (2 Bde.) (Phaidon-Verlag, Wien, 1936)	"	dto.	—	—
82	25. 6.	—	3 Photos	Photo	Länderbildstelle Württemberg.	6,30.	Beiräte-Sitzung 23. Juni 37. —
83	"	—	1 Photo. (nach einer Zeichnung von E. Kainsch).	Photo	Staatl.-Institut. Frankfurt a/M. —	5,30	"
84	"	—	1 Photo. (Niederländischer Meister)	"	Franz Rompel. Hamburg	10,—	"

1936

	Nr.	DATUM	NAME DES MEISTERS ‹AUTORS›	DARSTELLUNG ‹TITEL›	BEZEICHNUNG DES GEGENSTANDES	ART DER ERWERBUNG	PREIS	BEMERKUNGEN
	85	15. 6.	—	26 Photos aus dem Visierungsbuch in Stettin	Photo	Pommersches Landesmuseum Stettin	10.—	s. Nr. 82.—
	86	"	Deutscher Meister um 1500	Das Frauenbüchlein des Ortolff von Bayernland	Buch m. H.	Horst Stobbe – München	4,60.	"
adest	87 1-55	"	Deutsche Meister des XV. Jahrhdts	Schreiber: Der Buchholzschnitt im XV. Jhdt in Originalbeispielen.	Buch m. H.	"	500,—	"
	88	"	Rosemann, Theodor	Das große deutsche Anekdoten Lexikon	Buch m. Str.	Arthur Collignon Berlin	40.—	"
	89	"	Sattler Josef.	Bilder aus der Zeit des Bauernkrieges.	Buch m. Reprod.	J. A. Stargardt. Berlin	57,50.	"
adest	90	"	Kobell, F. v. Kdz 16550	Landschaft mit Gebirgsflüsse	Z.	Prof. Koch Berlin, Stadt. Kunstbibliothek Berlin	zusammen mit 91–92. 15.—	adest Gf 29.05.09 WGi 715 Kdz. 16550
adest	91	"	Kobell, F. v. Kdz 16551	Landschaft mit Felsen und Bäumen	Z.	"	"	adest Gf 29.05.09 WGi 715 Kdz 16551

1900

Nr.	DATUM	NAME DES MEISTERS (AUTORS)	DARSTELLUNG (TITEL)	BEZEICHNUNG DES GEGENSTANDES	ART DER ERWERBUNG	PREIS	BEMERKUNGEN
92	25.6	Esperling, Pierre Zugeschrieben	Entführung der Europa	J.	s. Nr. 90.	s. Nr. 90.	s. Nr. 82.
93	"	—	Drei Mappen Erklärungsblätter zu historischen Darstellungen.	Buch.	Ch. F. Foerster Berlin. Herkules Iser 15.—	200,—	"
94	"	Sarretta,	Stehender männlicher Akt mit Stab.	Z.	Angekauft von Walter Hauth Frankfurt/Main —	60,—	" KdZ 16555
95	"	Troger,	Sitzender Akt	Z.	"	50,—	" adest gk 29.07.09 OGal P7 ZDA 137, KdZ 16556
96	"	Meyer, Jakob Matthias	Skizze zu einem Krieger	Z.	"	100,—	adest gk " 30.07.09 OGal P7 ZDA 140a KdZ 16553
97	"	Haller,	Männlicher Kopf.	Z.	"	50,—	adest gk " 29.07.09, OGal P2 ZDA 100, KdZ 16554
98	"	Künstler des 19. Jahrhunderts.	Stuttgarter Bilderbogen	Buch m. H.	Willi Matthies Berlin. W. 35.	125,—	"

1930

Nr.	DATUM	NAME DES MEISTERS (AUTORS)	DARSTELLUNG (TITEL)	BEZEICHNUNG DES GEGENSTANDES	ART DER ERWERBUNG	PREIS	BEMERKUNGEN
99	25.6.	—	Die Künstlerfamilie Beringroth & ihre Portraits von W. Weidler	Buch.	Max Perl. Antiquariat. Berlin. Auktion 197. Nr. 110.	9,—	s. Nr. 82.
100	"	Baldung, Hans	Titelblatt mit Putten Vars 60.	H.	" aus Hausbuch: Nr. 344.	46,—	" adest gr. 16.06.09 KDA 23
101	"	Meister der Windsorkreuzigung	Geschichte der Susanna	Z.	"	105,—	"
102	"	Jegher, Christoph.	Gefangennahme Christi. N.-M. III 2126	H.	" Nr. 574.	15,—	"
103	"	Jegher, Christoph	Verhör Christi N.-M. III. 2126.	H.		"	"
104	"	Portelli, Carlo	Vertreibung der Händler aus dem Tempel.	Z.	" Nr. 552	9 "	"
105	"	Lehmbruck, Wilhelm	Liebespaar	Rel.	Hans Thalheim Berlin,	100,—	" adest gr. 02.07.09 FA 15, KDA 46

1920

Nr.	DATUM	NAME DES MEISTERS (AUTORS)	DARSTELLUNG (TITEL)	BEZEICHNUNG DES GEGENSTANDES	ART DER ERWERBUNG	PREIS	BEMERKUNGEN
I06	25. 6.	Bry, Johann Theodor de	Triumph des Todes. Würzbach ~~20.~~ 15.	H.	G. M. Baumer Leipzig. Versteigerung 193. Nr. 46	19 —	s. Nr. 82.
I07	"	Granach, d. J., Lucas	Laurentius-Dürnhofer 1568. H. 526.	H.	" Nr. 70	26, —	" adest gr 24.06.09, KDA, 16. Jh., 55
I08	"	Deutscher Meister um 1583	Flanchen ... Tafel	H.	" Nr. 151 —	23, —	" adest gr 17.07.09 KDA, 210
I09	"	Gering, Matthias	Tafelrunde des Lästers. Aus der Folge satirischer Gegenstände 1546 Dodg. 38.	H.	Nr. 161.	115, —	" adest gr 24.06.09, KDA, 16. Jh., 104
I10	"	" "	Ein reitender Kaiser Dodg. 39.	H.	Nr. 162	105, —	" adest gr 24.06.09, KDA, 16. Jh., 104
I11	"	" "	Der Ablaßhandel Dodg. 49	H.	Nr. 167.	145, —	adest gr " 24.06.09, KDA, 16. Jh., 104
I12	"		Kathol. Geistlichkeit im Höllenrachen Dodg. 50	H.	Nr. 168	85, —	" adest gr 24.06.09 KDA, 16. Jh., 104

1980

Nr.	DATUM	NAME DES MEISTERS (AUTORS)	DARSTELLUNG (TITEL)	BEZEICHNUNG DES GEGENSTANDES	ART DER ERWERBUNG	PREIS	BEMERKUNGEN
II3	25.6.	Grantbomme, Jacques	Paul Melissus. Bibliothekar in Heidelberg. D.-D. 75	K.	s. Nr. 106 " Nr. 2189	16,—	s. Nr. 82.—
II4	"	Meister F. D.	9 Blatt Kostümfiguren Hagen 2185	K.	" Nr. 255	22,—	" adest gl. 22.06.09 OGal 15/18 114,1-1937 - 114,9-1937
II5	"	Springinklee, Hans	Apostel Philippus B. 18 D. 23	H.	" Nr. 373	zusammen mit 116-118. 55,—	" adest gl. 22.06.09 KDA 175
II6	"	Springinklee, Hans	Apostel Mathias B. 20. D. I 386,20	H.	" "	"	" adest gl. 22.06.09 KDA 175
II7	"	Springinklee, Hans	Apostel Jacobus minor B. 22. D. 16	H.	" "	"	" adest gl. 22.06.09 KDA 175
II8	"	Springinklee, Hans	Apostel Paulus. B. 25. D. I 386,21	H.	" "	"	" adest gl. 22.06.09 KDA 175
II9	"	Hoogenbergh, Abraham	Ernst Markgraf von Brandenburg Wurzbach 2.	K.	" Nr. 211.	120,—	"

1939

Nr.	DATUM	NAME DES MEISTERS (AUTORS)	DARSTELLUNG (TITEL)	BEZEICHNUNG DES GEGENSTANDES	ART DER ERWERBUNG	PREIS	BEMERKUNGEN
I20	25.6.	Denon, Dominique Vivant.	Selbstbildnis Aus. Kess 14.	Rad.	s. Nr. 106 Nr. 603	28,—	s. Nr. 82.— adest gk 05.08.09 OGal 20/11
I21	"	Harty, ~~Francis~~ Thomas	Josef Haydn, nach einem Gemälde von J. Maurer 1792. Dreizehn 8500.	K.	" Nr. 689	120,—	"
I22	"	Sergent, Antoine François	Bildnis des Finanzministers Necker 1789. Port.-Bu. 35	Kupferstichkabinett	" Nr. 928	43,—	"
I23	"	Kobell, ~~Ferdinand~~ Franz	Schlittenauffahrt	Z.	" Auktion 195. Nr. 95	100,—	" adest gk OGal P3 29.09.09 ZDA 108a KdZ 16610
I24	"	Kobell, Franz	Landschaft mit Haus und Brücke	Z.	" Nr. 111	40,— (mit 125.)	"
I25	"	Kobell, Franz	Landschaft mit großem Baum, Bach & Booten.	Z.	" ~~Nr. 370~~	"	"
I26	"	Niederländischer Meister 1520.	Gelehrter in einer Renaissancehalle	Z.	" Nr. 370	70,—	mit Pieter Coecke van Aelst KdZ 16609 (1. Familie) adest 22.3.2010 (Be.)

1990

Nr.	DATUM	NAME DES MEISTERS ‹AUTORS›	DARSTELLUNG ‹TITEL›	BEZEICHNUNG DES GEGENSTANDES	ART DER ERWERBUNG	PREIS	BEMERKUNGEN
adest I27	25. 6.	Frank, Hans Ulrich	~~Zwei raufende Soldaten H.~~ ✓ Fechtende Soldaten H. 18 adest ✓ Fechtende Soldaten H 4 adest ✓ Soldaten u. Bauern i. d. Schenke H 64 adest	Rad.	s. Nr. 123. Nr. 489	33, —	s. Nr. 82, — adest gl 05.08.09 OGal 9/26
I28	"	Holzer, Joh. Evang.	Anbetung der Könige (2 Ex.) nach Bergmüller Nagl. 18	Rad.	" / " Nr. 528	40 — mit 129-133.	" als Stibl. ausgeschieden 19.2.38
I29	"	Holzer "	Judith mit dem Haupt des Holofernes. Nagl. 16	"	" "	"	" adest gl 05.08.09 OGal 11/21 (anderer NS-Stempel)
I30	"	Holzer "	Judith mit dem Haupt des Holofernes. Nagl. 18	"	" "	"	" adest gl 05.08.09 OGal 11/21 (anderer NS-Stempel)
I31	"	Holzer "	Lesender Greis mit Globus. Nagl. 1-14	"	" "	"	" adest gl 05.08.09 OGal 11/21 (anderer NS-Stempel)
I32	"	Holzer "	Lesender Greis mit Lampe. Nagl. 1-14	"	" "	"	" adest gl 05.08.09 OGal 11/21 (anderer NS-Stempel)
I33	"	Holzer "	Anbetung der Hirten Nagl. 17	"	" "	"	" als Stibl. ausgeschieden 19-2-38.

1930

	Nr.	DATUM	NAME DES MEISTERS ‹AUTORS›	DARSTELLUNG ‹TITEL›	BEZEICHNUNG DES GEGENSTANDES	ART DER ERWERBUNG	PREIS	BEMERKUNGEN
adest	I34	25.6.	Krauss, Georg Melchior	Der Narrenpresser	Rad. m. Tonplatte.	s. Nr. 129. Nr. 634	5,—	s. Nr. 82 adest gl 05.08.09 OGal 12/24
adest	I35	"	Krauss, "	Grotte der Sphinx im Park von Weimar	Rad.	" Nr. 635	10,—	" adest gl 05.08.09 OGal 12/24 (Rückseite mit handschr. Bemerkungen)
adest	I36	"	Krauss, "	Rinnan von Paulinzelle	Rad. Koloriert.	" Nr. 636	18,—	" adest gl 05.08.09 SGal 2/9
	I37	"	(Krauss, ") Müller, C	Karl August von Weimar nach dem Gemälde von G. M. Krauss	Rad.	Nr. 637.	22,—	" alb. Stibl. aufgefunden 19.2.38.
	I38	"	Pichler, Joh. P.	First Schwarzenberg nach dem Gemälde von Oelonhainz. Le Bl. 88	Schabkunstblatt.	" Nr. 676	21,—	" adest gl 05.08.09 LB2 KDB 24
	I39	"	Pichler, "	Maria Lubowice nach dem Gemälde von J. Grassi.	Schabkunstblatt.	" Nr. 677.	16,—	" adest gl 05.08.09 LB2 KDB 24
	I40	"	Pichler, "	Leopold II. Le Bl. 51	Schabkunst	" Nr. 678	42,— (mit 141)	" adest gl 05.08.09 LB2 KDB 24

1930

Nr.	DATUM	NAME DES MEISTERS ‹AUTORS›	DARSTELLUNG ‹TITEL›	BEZEICHNUNG DES GEGENSTANDES	ART DER ERWERBUNG	PREIS	BEMERKUNGEN
I41	25. 6.	Richter, Joh. P.	Joseph II. Li Bl. 52	Schabkst	s. N. 123. N. 678	s. N. 140.	s. N. 82. adest gl 05.08.09 LB2 KDB 24
I42	"	Richter, Joh. P.	Prinz v. Sachsen-Coburg Li Bl 87	"	" N. 679	31 (mit 143/44)	" adest gl 05.08.09 LB2 KDB 24
I43	"	Richter, "	Prinz v. Nassau-Siegen Li Bl. 81	"	" N. 679	"	" adest gl 05.08.09 LB2 KDB 24
I44	"	Richter, "	Ludwig XVI. Li Bl. 66	"	" N. 679	"	" adest gl 05.08.09 LB2 KDB 24
I45	"	Oeser, J. G.	Bildnis des Dichters Joh. Georg Schlosser (Schwager Goethes)	Crayon-manier.	" N. 685	40,	' adest gl 28.07.09 KDA 90 OGi 15
I46	"	Runohr, K. Fr. v.	Tanz in der Dorfschenke (kleine Platte) (mit Einfällen)	Rad.	" N. 729	21. (mit 147/48	" als Tibl. aufzubewahren 19.2.38.
I47	'	Runohr, K. Fr. v.	Tanz in der Dorfschenke (große Platte) Kogl. 6.	Rad.	N. 729.	"	" Tibl. wie in der Wohnung geh.

1939

Nr.	DATUM	NAME DES MEISTERS (AUTORS)	DARSTELLUNG (TITEL)	BEZEICHNUNG DES GEGENSTANDES	ART DER ERWERBUNG	PREIS	BEMERKUNGEN
I48	25.6.	Rumohr, K. Fr.	Stuhlmodell mit Köpfen hzgl. 4	Rad.	s. Nr 123. Nr 729.	s. Nr 176	s. Nr 82, — Stbl. m. in Kupferstichen.
I49	25.6.	Sintzenich, Heinrich	Karoline Beck, geb. Ziegler. nach dem Gemälde von Oefele.	K. farbig.	s. Nr 123. Nr 756.	21, —	" adest gr 23.07.09 KDA 91 OGi 15
I50	"	Sintzenich, "	Karl Wilhelm Graf von Finckenstein nach dem Gemälde von Schmidt.	K. (farbig).	" Nr 760.	62, —	" adest gr 23.07.09 KDB 1 LB3 (Rückseite mit Stempel (A.R)
I51	"	Sintzenich, "	Karl Wilhelm, Graf von Finckenstein. hzgl. 10 Le Bl. 43	K.	" Nr 761	36, —	" adest gr 05.08.09 LB2 KDB 26 (Rückseite Stempel (A.R)
I52	"	Sintzenich, "	Friedrich Wilhelm II. König von Preußen nach dem Gemälde von Animgham. Le Bl. 13 hzgl. 2	K.	Nr 764.	21. —	" als Stbl. ausgeschieden 19.2.38 lt. Findbuch EM 21 V 29, 16.06.09 gr
I53	"	Sintzenich, "	Königin Luise von Preußen 1798.	K.	" Nr 766	115, —	" adest gr 05.08.09 LB2 KDB 26 (Rückseite Stempel (A.R) angeschn.)
I54	"	Sintzenich, "	Friedrich Schmidt. hzgl 22, Le Bl. 46	K.	" Nr 789	10, —	"

1930

Nr.	DATUM	NAME DES MEISTERS ‹AUTORS›	DARSTELLUNG ‹TITEL›	BEZEICHNUNG DES GEGENSTANDES	ART DER ERWERBUNG	PREIS	BEMERKUNGEN
I55	25.6.	Spechter, Otto	Bildnis Julius Olbach. (nach einem Selbstbildnis) 1831	Slbs.	s. Nr. 123. Nr. 821.	75,—	s. Nr. 82. — adest gr 17.07.09 WGal 12/26
I56	"	Verholst, E.	Elisabeth Auguste Kurfürstin v. Bayern. hogl. 2 Le Bl. 46	K.	" Nr. 826	21. (mit 157/158)	"
I57	"	Verholst, E.	Karl Theodor nach der Büste von Lings 1771. hogl. 4	K.	" " "	"	"
I58	"	Verholst, E.	Amalie Auguste Kurfürstin v. Sachsen. 1768. hogl. 2	K.	" "	"	" als Dr. gestrichen 15.2.38
I59	"	Meyer, Conrad	Passion Christi.	Rad.	Angekauft von Friedrich Korn Bln-Lichterfelde	38 (mit 160)	"
I60	"	Meyer, Conrad	Das Neue Testament	Rad.	"	—	"
I61	"	Mirschvogel, Augustin	Seelandschaft mit Segelschiff — 1549. B. 64. Schw. 64	Rad.	Auktion Boerner 193. Nr. 190 Aus dem Friedländer Stiftungsfonds.	450,-	— adest gr 24.06.09, KDA, 16.Jh, 108

Nr.	DATUM	NAME DES MEISTERS (AUTORS)	DARSTELLUNG (TITEL)	BEZEICHNUNG DES GEGENSTANDES	ART DER ERWERBUNG	PREIS	BEMERKUNGEN
I62	25.6.	Berchem, Nicolaes	Gebirgige Flußlandschaft	Z.	s. Nr. 161 (Auktion 195 Nr. 310)	370 —	— adest gl. 11.01.10 LB 2 ZNB 5, KdZ 16560
I63	"	Savery, Roelant	Springender Hirsch	Z.	" (Auktion 195 Nr. 393)	320. —	— adest gl. 11.01.10 LA 10 ZNA 145, KdZ 16545
I64	"	Weenix, Jan Baptist	Entwurf für eine Wand-Decoration	Z.	" (Auktion 195 Nr. 414)	130. —	— adest gl. 11.01.10, LA 11 ZNA 166, KdZ 16557
I65	14.10.	Mackowsky, Hans	Schadows Graphik	Buch m. Abb.	Deutscher Verein für Kunstwissenschaft, Berlin	20. —	—
I66		Toepffer, R.	Voyages en Zigzag	Buch m. Hb.	Geschenk des Herrn Generaldirektors	—	—
I67	"	Toepffer, R.	Nouveaux Voyages en Zigzag	"	"	—	—
I68	"	—	Les plus beaux dessins français du Musée du Louvre (1350-1900)	Ausstellungskatalog des Palais des Beaux Arts, Brüssel 1936/37	Geschenk des Palais des Beaux Arts, Brüssel	—	—

1936

Nr.	DATUM	NAME DES MEISTERS ‹AUTORS›	DARSTELLUNG ‹TITEL›	BEZEICHNUNG DES GEGENSTANDES	ART DER ERWERBUNG	PREIS	BEMERKUNGEN
I69	14.10.37	—	German Art from the fifteenth to the twentieth Century [Katalog der Wanderausstellung in Amerika] 1936-37	Ausstellungs-Katalog m. Abb.	Geschenk der Carl Schurz-Memorial-Foundation, New York	—	—
I70 1-20	15.10.37	Unbekannter Künstler	20 Porträts	Lith.	Carl J. E. Thoma Breslau 23 Herdainstr. 56	300.–	Beiräte-Sitzung vom 15.10.37. [Bildnis „Eckenberg" als Tübl. ausgeschieden 19.2.38]
I71 1-13	"	Osterwald, Georg	43 Blatt Holzschnitt-Illustrationen zu Gellerts Fabeln (Probedrucke)	H.	R. Schrey Frankfurt a. M. Niederursel	75.–	"
I72 1-2	"	Unbekannt Süddt. 15. Jahrh.	4 Darstellungen der Hlg. Brigitte auf 2 Blättern Schx. 1297, 1293, 1312, 1304	H.	H. P. Kraus Wien II Praterstr. 17	325.–	"
I73	"	Willmann, Mich. → s.u. Heidenreich, Paris	Allegorische Darstellung. Rückseite: Christkind	Z	Dr. Günther Arnolds Berlin W 15 Fasanenstr. 68	75.–	" adest gk 29.07.09, OGal P3, ZDA 101 KdZ 16676 (mehrere Stempel u.a. weiteres Halbe-Kreuz)
I74	"	Trautschold, Wilhelm	Bildnis G. F. Heyer	Litf.	Wolfgang Heidingsfeld Giessen Stephanstr. 44	45.–	" adest gk 11.01.10 WGal 13/2
I75	"	Trautschold, Wilhelm	„Rüdiger Louis"	"	"	45.–	" adest gk 11.01.10 WGal 13/2

1930

Nr.	DATUM	NAME DES MEISTERS (AUTORS)	DARSTELLUNG (TITEL)	BEZEICHNUNG DES GEGENSTANDES	ART DER ERWERBUNG	PREIS	BEMERKUNGEN
I76	15.10.37.	Arnold, Karl	Karzikatur menschlicher Zygnen	Lith.	Marg. Büchting Stendal, Gardelegenerstr. 10	5.–	Beiräte-Sitzung vom 15.10.37. adest 11.01.10, WGal 9/3
I77	"	Unbekannt Italienisch 16. Jh.	Allegorie des Todes	K.	Düvel Halle, Sophienstr. 17	zus. mit 178 50.–	"
I78	"	Huber, Jean	„Traité du sublime"	K.	"	1. 177	"
I79	"	Rumohr, Carl Friedrich Fh. v.	4 Bildnisstudien	Z.	Dr. R. Grosse Berlin-Halensee Katharinenstr. 4	zus. mit 180 bis 184 350.–	" nicht auffindbar Be. 15.10.2010
I80	"	Rumohr, Carl Friedrich Fh. v.	Barglandschaft	Z.	"	1. 179	" dito Be.
I81	"	Rumohr, Carl Friedrich Fh. v.	Barglandschaft mit Haus	Z.	"	1. 179	" dito Be.
I82	"	Michael Kirmer	Adam und Eva Entwurf für einen Formschnitt	Z.	"	1. 179	" adest 12.01.10 WGi 7/4, KdZ 16673

7960

Nr.	DATUM	NAME DES MEISTERS (AUTORS)	DARSTELLUNG (TITEL)	BEZEICHNUNG DES GEGENSTANDES	ART DER ERWERBUNG	PREIS	BEMERKUNGEN
I83	15.10.37	Kirner, Michael jun.	Ornament Entwurf für einen Formschnitt	2	Dr. E. Grosse Berlin-Halensee Katharinenstr. 4	1.179	Beiräte-Sitzung vom 15.10.37. adest gk 11.01.10 WGi 7/4 KdZ 16674
I84	"	Kirner, Michael jun.	Ornamentale Darstellung; Entwurf für einen Formschnitt	2	"	1.179	" adest gk 12.01.10 WGi 7/4 KdZ 16675
I85	"	—	c. 10 000 photographische Negative	Photos	W. Heyde (Marklapp Treue) Berlin W 35 Potsdamerstr. 128	1500.–	"
I86	"	—	Die Wandgemälde des Deutschen Mittelalters, hrsg. vom Volksbund d. Dtsch. Jugendkunde. Verlag, Bd. I, Lief. I., Berlin 1937. 6.4.38 " I/II; 25.6.38 " I/III; 19.3.39 " II/III; 28.11.39 " II/IV; 11.5.40 " II/V	Buch mit Repr.	Volksbund der Deutschen Jugendkundlichen Verlag, Berlin NW 7, Schiffbauerdamm 26	12.–	"
I87	"	F. Winkler	F. Winkler, Dürerzeichnungen, Bd. II. III. IV.	"	Deutscher Verein für Kunstwissenschaft	20.–	"
I88		—	15 Photos (Lemberg)	Photos	"	40.–	"
I89		—	40 Photos (Kestner-Museum)	"	Kestner-Museum Hannover	44.–	"

Nr.	DATUM	NAME DES MEISTERS ‹AUTORS›	DARSTELLUNG ‹TITEL›	BEZEICHNUNG DES GEGENSTANDES	ART DER ERWERBUNG	PREIS	BEMERKUNGEN
I90	15.10.37	—	29 Photos	Photos	Haus der Rheinischen Heimat, Bildarchiv Köln-Deutz Urbanstr.	26,10	Priväte-Prüfung vom 15.10.37.
I91	"	—	4 Photos	Photos	Städtisches Museum der bildenden Künste Leipzig, Augustusplatz 6	15.–	"
I92	"	—	15 Photos	Photos	W. Heyde (Karflaps Treue) Berlin W 35 Potsdamerstr. 128	44.95	"
I93	"	Grimm, Ludwig Emil	Cl. Brentano, Der Goldfaden, Heidelberg 1809	Rad.	Agnes Straub Berlin W 35 Lützowstr. 30	30.–	"
I94	"	Doré, Gustave	Le paradis aux petits théâtres du boulevard Aus „Les différents publics de Paris"	Lith.	Geschenk des Herrn Dir. Dr. F. Winkler	~~5.~~	" adest Gr 11.01.10 FB 5/6 Stempel Vorderseite RII
I95	"	~~Rosa, Salvator (?)~~ Unbekannt, Mal. 17. Jh.	Hlg. Hieronymus	Rad.	"	~~5.~~	" adest Gr 11.01.10 LW 12/8
I96	"	Bichl, Toni	Blumenstillleben	K.	Geschenk von Herrn Dir. Dr. E. Hanfstaengl	—	" adest Gr 09.06.09 LS 4/7

1930

Nr.	DATUM	NAME DES MEISTERS (AUTORS)	DARSTELLUNG (TITEL)	BEZEICHNUNG DES GEGENSTANDES	ART DER ERWERBUNG	PREIS	BEMERKUNGEN
I97	15.10.37	Seidl, Alois	Landschaft Obamenging	Rad.	Geschenk von Herrn Dir. Dr. E. Hanfstaengl	—	— adest gr 09.06.09 LS 418
I98	"	Seidl, Alois	Landschaft Grünwald	Rad.	"	—	— adest gr 09.06.09 LS 419 C-Format
I99, 1-4	"	Verschiedene Künstler	4 Bildnisse	Lith.	Geschenk AS Herrn Streckfuss Berlin	—	199,4 adest gr 10.10.09, WGal 13, Mnb. (Porträts)
200, 1-7	21.10.37	Hans Holbein d. J.	27 Initialen [Buchstabe A. B. D. F. G. M. (2x).] ~~A. B. C. F.~~	H.	Max Perl, Antiquariat Berlin Auktion 197 aus Konvolut #344	Konvolut 46.–	siehe #100-1937 adest gr 24.06.09, KDA, 16.Jh., 113 2001-2007
201, 1-14	"	Hans Holbein d. J.	14 Initialen [Buchstabe A. B. C. F. H. I. M. O. P. D. R. S. V.]	H.	"	"	" adest gr 24.06.09, KDA, 16.Jh., 113
202, 1-17	"	Monogrammist H. O.	17 Initialen [Buchstabe A. B. C. D. F. H. I. L. M. N. O. P. R. S. T. V.]	H.	"	"	"
203	"	—	Versteigerungskatalog Sammlg. Oppenheimer 10.-14. Juli 1936	Buch m. Abb.	Geschenk von Christie, Manson & Woods, London	"	—

Nr.	DATUM	NAME DES MEISTERS (AUTORS)	DARSTELLUNG (TITEL)	BEZEICHNUNG DES GEGENSTANDES	ART DER ERWERBUNG	PREIS	BEMERKUNGEN
204	22.10.37	—	The Pierpont Morgan Library (Bericht üb. Tätigkeit u. Ankäufe von 1930–1935)	Buch m. Abb.	Geschenk der Pierpont Morgan Bibliothek, New York	—	—
205	"	Scherer, Valentin	Die Ornamentik bei Albrecht Dürer Strassburg, J. H. Ed. Heitz, 1902	"	Alter Bestand, erst jetzt gebucht	—	—
206	"	Bauer, Konrad F.	Leonhard Wagner, der Schöpfer der Fraktur Ein Beitrag z. Geschichte d. dtsch. Schrift. Bauersche Gießerei, Gef. a/M. 1936	"	Geschenk Direktor Winkler	—	—
207		Dodgson, Campbell	Prints in the Dotted Manner London, British Museum 1937	"	Tausch gegen Friedländer-Boeck Katalog d. dtsch. Zeichnungen	—	—
208		Lugt, Frits Vollery, Lodot S.	Inventaire Général des Dessins des Ecoles du Nord	"	Geschenk des Autors	—	
209		Otto H. Förster	Die Sammlung Dr. Richard von Schnitzler	"	Geschenk		
210			Börse zu Berlin	Mappe mit Reproduktionen	Geschenk.		

1930

Nr.	DATUM	NAME DES MEISTERS (AUTORS)	DARSTELLUNG (TITEL)	BEZEICHNUNG DES GEGENSTANDES	ART DER ERWERBUNG	PREIS	BEMERKUNGEN
211	27.11.37	Friedrich Winkler	Die Zeichnungen Albrecht Dürers	Buch m. Abb.	Geschenk des Autors	—	
212	30.11.37	van Dijk	Amor	Zchg.	~~Abb. 1500.-~~ Friedländer Stiftungs-Fonds	RM. 1500.-	s. Beiratssitzung v. 10.XII.1937.
213	30.11.37	Kuntze, Friedr. F. A.	Das alte Berlin	Buch m. Abb.	Geschenk des Autors	—	
214	11 Dez.	Bernigroth, Martin	Bildnis Gottfried Wagner	K.	Ankauf von Prof. Dr. H. Koch. Berlin.	3,—	Beiratssitzung vom. 10.XII.1937.
215	"	—	Symbolum Apostolicum (Facsimile).	Buch m. Reprod.	Angekauft von Bruckmann'sche Buchhandlung. München	zus. mit 216. 9—	"
216	"	—	Ein Hipsche Tragödie (Facsimile)	"	"	"	"
217	"	Calame, Alexander	Im Chalet à Unterseen	Stdr.	Angekauft von Carl Streckfuß Berlin.	10,—	"

1938

Nr.	DATUM	NAME DES MEISTERS ‹AUTORS›	DARSTELLUNG ‹TITEL›	BEZEICHNUNG DES GEGENSTANDES	ART DER ERWERBUNG	PREIS	BEMERKUNGEN
218	11. Dez.	Calame, Alexander	Le Mont Rose à Varzone.	Stich.	s. Nr. 217.	10,—	s. Nr. 214.
219	"	Winkler, Friedrich	Dürer Zeichnungen Bd III.	Buch. m. Repr.	Angekauft vom Deutschen Verein für Kunstwissenschaft. Berlin.	20,—	"
220	"	Burgkmair, Hans	Aus dem Triumphzug Probedruck	H.	Angekauft vom W. Lack Berlin.	20,—	" adest gr. 24.06.09, KDA, 16.Jh., 46
221	"	Moretti, Giovanni	Allegorie:	H, farbig	"	15,—	"
222	"	Auras, Jean d'	Die schöne Melusine. Genf 1478. (Faksimile)	Buch m. Repro.	Angekauft von Horst Stobbe. München	35,50	"
223	"	Hosemann, Theodor	52 Sonntage "von" A. Stein 3 Bände Hab. 135	Buch m. Stich.	Angekauft von A. A. Stargardt. Berlin.	zus. mit. 224. — 78,20.	
224	"	Weitsch, Friedrich Georg.	Herr und Dame am Tisch.	Zeichg.	"	"	adest gr. 30.07.09 OGalP7 ZDA 138 KdZ 16720 Stempel auf Rückseite

1936

Nr.	DATUM	NAME DES MEISTERS ‹AUTORS›	DARSTELLUNG ‹TITEL›	BEZEICHNUNG DES GEGENSTANDES	ART DER ERWERBUNG	PREIS	BEMERKUNGEN
225	11. Dez.	Münzel, Gustav	Die Jenchs Grünewald's: Der Kopf mit den drei Gesichtern.	Buch.	Angekauft von A. Lorenz. Leipzig.	1,—	s. Nr. 214.
226	"	Richter, Ludwig	Voor de Goeren " Kinderreinen " von Hans Groth. B.-H. 399-436	Buch. m. H.	"	28,—	"
227	"	Toepffer, Rudolphe	La Bibliothèque de " mon oncle " Genf. 1832. (Faksimile)	Buch m. H. (Faksimile)	"	25,—	"
228	"	" "	Mr. Crépin. 2. Band v. Coll. d. Histoires en estampes v. R. T. Genf. 1846.	Buch m. H.	"	10,—	"
229	"	" "	Histoire de Mr. d. Vertpré Paris. c. 1846.	Buch m. H.	"	15,—	"
230	"	Monaco, P.	Raccolta di 112 quadri rappres. storie sacre dipinti da pittori della scuola Veneziana 1772. Venedig 1772.	Buch m. K.	Angekauft von Karl & Faber München	zus. mit 231. 103,50,—	"
231	"	Piazetta Giov. Batt	Studj di pittura. pubbl. d. G. B. Albrizzi. Venedig 1760.	Buch m. K.	"	"	"

1936

Nr.	DATUM	NAME DES MEISTERS (AUTORS)	DARSTELLUNG (TITEL)	BEZEICHNUNG DES GEGENSTANDES	ART DER ERWERBUNG	PREIS	BEMERKUNGEN
232	11. Dez.	Tiepolo, Domenico.	Pulcinella	Z.	Angekauft von Dr. Bauer. Berlin.	220,—	s. Nr. 214. adest 91 04.08.08 L04157 KdZ 16719
233	"	Daumier, Honoré Lorentz Vernier, Charles. Trimolet.	Physiologie du Flâneur. par Ch. Philippon. Pin. 228-244	Buch m. H.	Angekauft Max Perl. Berlin. Auckt. 198.	zusammen bis Nr. 250. 356,50.—	"
234	"	Daumier, Honoré	Physiologie du Poète par Sylvius Pin. 281-325	"	"	"	"
235	"	Daumier, Honoré Mauvissch, Alophe,	Physiologie du Flâneur. par M. Louis Huart Pin. 347-353	"	"	"	"
236	"	Daumier, Honoré Gavarni, Janet-Lange Valentin.	Physiologie du Musicien. par Albert Cler. Pin. 345-355	"	"	"	
237	"	Daumier, Honoré Janet-Lange	Physiologie du Voyageur. par Maurice Alhoy. Pin. 356-380	"	"	"	
238	"	Gavarni,	Physiologie de l'Ecolier par Edouard Ourliac. und Physiologie du Provincial à Paris par P. Durand.	"	"	"	

1938

Nr.	DATUM	NAME DES MEISTERS (AUTORS)	DARSTELLUNG (TITEL)	BEZEICHNUNG DES GEGENSTANDES	ART DER ERWERBUNG	PREIS	BEMERKUNGEN
239	11. Dez.	Gavarni.	"Les Joyaux" "Paris: Texte par Méry.	Buch. m. H.	s. Nr. 233	s. Nr. 233.	s. Nr. 214.
240	"	Lemoisne Paul-André	Gavarni, Peintre et Lithographe Paris 1924.	Buch m. Reprod.	"	"	"
241	"	Sennell, Joseph.	The Work of Charles Keene London 1897	Buch m. Repr.	"	"	"
242	"	Gonin, Francesco,	I Promessi Sposi von Alessandro Manzoni. Mailand 1840.	Buch m. H.	"	"	"
243	"	Runge, Philipp Otto	"Hinterlassene Schriften" herausgg. v. Daniel Runge. 2 Bände Hamburg 1841.	Buch m. K.	"	"	"
244	"	Schwind, Moritz von	Exilium Melancholiae München Rückmann 6363	Buch m H.	"	"	"
245	"	Dujardin, Karel	Das Schlachtfeld B. 28 I	Rad.	"	"	"

1935

Nr.	DATUM	NAME DES MEISTERS (AUTORS)	DARSTELLUNG (TITEL)	BEZEICHNUNG DES GEGENSTANDES	ART DER ERWERBUNG	PREIS	BEMERKUNGEN
246	11. Dez.	Adam, Victor	Toutes Sortes de Voitures. Paris 1830. B 5. (Doublette)	Buch m. Stk.	s. Nr. 233.	s. Nr. 233.	s. Nr. 214
247	"	Visscher, Cornelis de	Bildnis Lieven van Coppenol. B W. 13-II.	K.	"	"	"
248	"	Besnard, Albert	Dans les cendres	Rad.	"	"	"
249	"	Morizot, Berthe	Zwei Frauen	Rad	"	"	"
250	"	Schnorr v. Carolsfeld, Ludwig.	Ondine von „ Dela Motte-Fouquet. Rümann 2453	Buch m. K.	"	"	"
251	"	Jechhelin, Leo	Das Forum Fridericianum von Westen gesehen. Berlin.	Rad	Angekauft von Charles Foerster Berlin	200,—	"
252	"	Jechhelin,	Das Forum Fridericianum vom Osten gesehen Berlin	"	"	200,—	"

1938

Nr.	DATUM	NAME DES MEISTERS ‹AUTORS›	DARSTELLUNG ‹TITEL›	BEZEICHNUNG DES GEGENSTANDES	ART DER ERWERBUNG	PREIS	BEMERKUNGEN
253	11. Dez.	Toulouse-Lautrec, Henri de	„Carnot malade" Delt. 25 I	Stdr.	Angekauft von R. Puppel Berlin	zus. mit 254 u. 255. 808,45.	s. Nr. 214. adest gr 24.07.09 FB 6/24 (Stempel Gerstenberg RS + R. MX VS)
254	"	Toulouse-Lautrec Henri de	A la Sainte Rochelouart: Nirolle Delt. 48.	"	"	"	adest gr 29.07.09 FB 6/25 (Stempel Gerstenberg RS + Vermerk: Sagot-Paris 35 fr.)
255	"	"	Bramès dans sa Loge. Delt. 60.	"	"	"	" adest gr 24.07.09 FB 6/25
256	"	—	6 Photographien.	Photos	Angekauft von „Ganymed" Berlin	15,—	"
257	"	—	8 Photographien.	"	Angekauft vom Deutschen Verein f. Kunstwissenschaft Berlin	20,—	"
258	"	—	600 Photographien	"	Angekauft vom Wortm. Bild-Archiv der Deutschen Volkskunde	72,—	"
259		—	192 Photographien	"	Angekauft von Gustav Schwarz Berlin K.F. Museum	134,—	"

1938

Nr.	DATUM	NAME DES MEISTERS ‹AUTORS›	DARSTELLUNG ‹TITEL›	BEZEICHNUNG DES GEGENSTANDES	ART DER ERWERBUNG	PREIS	BEMERKUNGEN
260	11. Dez	—	3 Photographien	Photos	Angekauft: Staatl. Kunstsammlungen Weimar	3,24	s. Nr. 214.
261	"	—	47 Photographien	Photos.	Angekauft von Braun & Cie. Mülhausen – Dornach	294 Französische Franken.	"
262	"	Oberdeutscher Meister um 1500 → s.u. Albrecht Dürer	Sturzenblatt mit Köpfen	Z.	Erworben im Tausch von P.M.D. Colnaghi London	—	" adest gr 10.06.09 Kolz 16717 (ZDA 17)
263	"	Stolberg, C. H. Fürst zu	Ansicht von Gedern b/Stolberg 1794.	Rad.	Geschenk des Fürsten zu Stolberg	—	" adest gr 11.01.10, OGal 18/2
264	"	Engelmann,	Schiefertafel-Bilder zu deutschen Kinderliedern nach Arnim, Brentano, Simrock u. A	Buch m. Stk.	Geschenk von Dr. M. Grosse Berlin	—	"
265	"	Unbekannter Meister v. XIX.	Bernhard Riemann 1863.	Stahlstich	Geschenk der Nationalgallerie	—	" adest gr 10.10.09 WGal 13 Unbekannt (Porträt)
266	"	Murray,	John A Roebling.	"	"	—	"

1938

Nr.	DATUM	NAME DES MEISTERS ‹AUTORS›	DARSTELLUNG ‹TITEL›	BEZEICHNUNG DES GEGENSTANDES	ART DER ERWERBUNG	PREIS	BEMERKUNGEN
267	1937 11 Dez	Krull, Michael,	Eduard Mörike	H.	s. Nr. 205	—	—
							adest ex. 03.10.03 WGal 111
268	38. Dez.	Demonts, Louis	Inventaire général des dessins des Ecoles du Nord Écoles allemande et suisse Tome I, première période " II, seconde "	Buch	Geschenk des Autors Grafen Baudissin Geschenk Dis. Winkler		
269	"	Capelli, Adriano	Lexicon Abbreviaturarum, Wörterbuch lat. u. ital. Abkürzungen, Leipzig 1928	Buch	?		
270	"	Lüssler, Luitpold	Italienische Meisterzeichnungen, Prestel-Vlg. Frankfurt a/M. 1938	Buch m. Abb.	Belegexemplar des Verlags		
271	"	Röttinger, Heinrich	Hans Weditz, der Strassburger Holzschnittzeichner, Sonderabdruck aus: Elsass-Lothring. Jahrbuch XVI. Band, 1937, Moritz Diesterweg, Frkf. a/M.	Buch	Geschenk des Autors	—	
272	"	—	Catalogue de l'Exposition de Jérome Bosch à Rembrandt Dessins hollandais du XVI e au XVII e siècle. Bruxelles, Palais des Beaux-Arts	Buch m. Abb.	Geschenk des Museumsdirektors	—	
273		Ames, John Taylor	Handbook of Print Making and Print Makers The Macmillan Company	Buch m. Abb.	Geschenk des Verfassers	—	

1938

1938

Nr.	DATUM	NAME DES MEISTERS (AUTORS)	DARSTELLUNG (TITEL)	BEZEICHNUNG DES GEGENSTANDES	ART DER ERWERBUNG	PREIS	BEMERKUNGEN
1	6.1.38	—	Ausstellungs-Katalog: Pieter Jansz. Saenredam, 1597 - 1665 Museum Boymans Rotterdam Dec. 1937 - Jan. 1938	Katalog mit Abbildgn.	Geschenk des Museums Boymans, Rotterdam	—	
2	22. Jan	Bellotto, Bernardo	Markt mit der alten Hauptwache in Dresden.	Rad.	Angekauft Antiquariat Agnes Straub Berlin.	315,—	Beiräte-Sitzg v. 21. I. 1938.
3	"	Strixner,	Gockel, Hinkel und Gakeleia, Märchen von Clemens Brentano	Buch m. Stich	"	140,—	"
4	"	Green, Valentin.	Bildnis eines Architekten (Probedruck v. V. Stichs.) nach einem Gemälde von S. J. Reynolds. I der Stich von Valentine. W. 104	Schabkunst	Angekauft von Kunstantiqu. Günther Simon. Crefeld.	100,—	"
5	"	Baugemann, Oscar.	Fahnenträger. Holzschnitt nach einer Zeichnung Rethel's im Dresdener Kupferstich-Kabinett.	H.	Angekauft vom Künstler Marienborg.	50,—	" adext Gr 09.06.09 LS 417 (N-Format)
6	"	—	11 Photos (für National-Gallery — London)	Photos	Angekauft von Photograph. Schwarz. Berlin	91,60.—	"
7	"	—	1 Photo (für Herrn F. Lugt - Paris)	Photo	Angekauft von Photograph F. Nitzsche. Berlin	0,65	"

1938

Nr.	DATUM	NAME DES MEISTERS (AUTORS)	DARSTELLUNG (TITEL)	BEZEICHNUNG DES GEGENSTANDES	ART DER ERWERBUNG	PREIS	BEMERKUNGEN
8	22 Jan.	—	85 Photos (für Cranach-Ausstellung)	Photos	Angekauft aus Nachlaß Photograph Fritz Irene Hoyde Berlin.	177,40	s. Nr. 2.
9	"	Sattler, Joseph.	„Meine Harmonie" Folge von 16 (mit Titel) Holzschnitten.	Buch m. H.	Angekauft von Wolfg. Lucke Berlin.	40,—	"
10	"	Flötner, Peter	Entwurf zu einer Dolchscheide 1539 datiert	Z.	Angekauft im Tausch[x] von Fritz Lugt. Paris.	2800,	— " — [x] dagegen gegeben: Ortkens. KdZ 4425 s.a. Nr. 16-19 ? adest 09.06 KdZ 16779 ZDA 29
11	"	Venezianischer Meister d. 18. Jh.	Vorzeichnung f. ein Herrenportrait	Z.	angekauft von Frau Hedwig Löwe, Bln.-Schöneberg, Meranerstr. 46	30,—	Beiratssitzung vom 4. Febr. 1938
12	"	Deutscher Meister d. 18. Jh.	Allegorie der Schauspielkunst	Z.	"	30,—	"
13	"	Martin, Bernhard	Karl Thylmann Mensch und Werk. Bärenreiter-Verlag, Kassel-Wilhelmshöhe o. J.	Buch m. Abb.	Geschenk des Bärenreiter-Verlags	—	—
~~14~~ ~~14~~	"	Mathey, J.	Bildnis und Gestalt der Frau in Meisterzeichnungen aus fünf Jahrhunderten. Prestel-Verlag, Mchn. o/ Ill.	Buch m. Abb.	schon in der Zentralbibliothek katalogisiert		

1938

Nr.	Datum	Name des Meisters (Autors)	Darstellung (Titel)	Bezeichnung des Gegenstandes	Art der Erwerbung	Preis	Bemerkungen
I5	15. 3. 38	H. P. Brenner	P.r Saenredam 18 Reproduktionen in Lichtdruck	18 Lichtdrucke	Geschenk v. Direktor Hannema, Museum Boymans, Rotterdam	—	
I6	25.4.38	Dürer, Albrecht	Kreuztragung	Zchg.	Fritz Lugt, Paris	—	Tausch, siehe Beiräte-Sitzg. vom 11. 3. 38 adest gr 10.06.09 KdZ 17175 (ZDA 20)
I7	"	Lys, Jan	Gesellschaftsszene	"	"	—	adest gr 29.07.09 " OGal P4 ZDA 110, KdZ 17174 mehrere Stempel auf Vorderseite, auf Rückseite Vermerk: Collection de Valory, 1807
I8	"	Kupfer, Nicolaus	Allegorie	"	"	—	adest gr 29.07.09 " OGal P3 ZDA 108a, KdZ 17176 roter Stempel auf Vorderseite
I9	"	Altdeutsch 16. Jh. (aufbewahrungsf.?)	Bewweinung Christi	Holzschnitt	"	—	" adest gr, 17.07.09 KDA 200, LA 7
20	10. 5. 38	Würtenberger, Franzsepp	Das graphische Werk von Franz Würtenberger. (Karlsruhe im April 1938)	Buch	Geschenk des Verfassers	—	
21	"	—	Katalog einer Ausstellung schöner Tier- u. Pflanzenbücher aus drei Jahrhunderten, im Kunstgewerbe-Museum Flensburg (23. Jan. – 10. März 38)	Katalog mit Abb.	Geschenk des Kunstgewerbe Museums, Flensburg	—	

1938

	Nr.	Datum	Name des Meisters (Autors)	Darstellung (Titel)	Bezeichnung des Gegenstandes	Art der Erwerbung	Preis	Bemerkungen
	22	21.5.38	—	Alte Gemälde aus der Sammlung Ivar Hellberg, Stockholm, 1938 [Sammlungskatalog]	Buch m. Abb.	Geschenk des Besitzers der Sammlung Ivar Hellberg	—	—
	23	23.5.38	Walther Vontin	Carl Barth, Ein vergessener deutscher Bildnismaler (1787–1853) Hildburghausen, Vlg F. W. Gadow & Sohn	Buch m. Abb.	Geschenk des Verlags [Belegexemplar]	—	—
adest ZM.70/8	24	25.5.38	Porretti, Alessandro	Schüler von Athen nach Raffael 1. Zustand, mit e. Kopfstudie am Rande avant la lettre	Kupferstich		—	
adest ZM.70/8	25	"	" "	Schüler von Athen nach Raffael. 2. Zustand, avant la lettre (ohne die Kopfstudie)	"		—	
adest ZM.70/8	26	"	" "	Schüler von Athen nach Raffael 3. Zustand mit Schrift	"		—	
	27	15.6.	Nürnberger Meister d. XV. Jahrh.	Handschrift mit Federzeichnungen	Buch m. Z.	Angekauft von H. Domizlaff. Hohenschaftstr. 10. München	3400 —	Bezrätselsitzung vom 15.6.1938. adest ✓ 11.08.09 SGaL6 78 B 3a Vermerk mit Bl. 15.8.09. L. Bl. Rl? 1905
	28	15.6.	Krüger. Andreas Ludwig	Platz vor dem Hartschloß in Potsdam	Rad.	Angekauft von Dr. R. Grosse Berlin W. 9 Bellevuestr. 16	zusammen mit 29–31 600	" adest ✓ 07.08.09 TOP V CF

1938

Nr.	DATUM	NAME DES MEISTERS (AUTORS)	DARSTELLUNG (TITEL)	BEZEICHNUNG DES GEGENSTANDES	ART DER ERWERBUNG	PREIS	BEMERKUNGEN
29	15.6	Krüger, Andreas Ludwig	Die alte Fassade der Nicolai Kirche in Potsdam	Rad	s. 28	s. 28	s. 27.
30	"	Krüger, Andreas Ludwig	Havel mit Sicht auf Sanssouci und Neues Palais in Potsdam	"	"	"	" adest gr 07.08.09 TOP V CF
31	"	Krüger, Andreas Ludwig	Havel mit Sicht auf Heil.-Geistkirche und Nauenes in Potsdam	"	"	"	" adest gr 08.08.09 TOP V CF
32	"	—	Die Holzschnitte von H. B. Grien. Herausgegeben von H. Curjel. 1924	Buch m. Reprod.	Angekauft von R. Puppel. Berlin W. 15. Fasanenstr 65 Auktion N. 57.	zusammen mit 33-36. (16,—) 85,10.	"
33	"	—	Bilderkatalog zum Holzschnittwerk von Geisberg.	Buch m. Reprod.	"	" (~~15~~ —)	"
34	"	—	Chiromantie von Dr. Hartlieb. Herausg. v. E. Weil.	Buch m. Reprod.	"	" (12 —)	"
35	"		Le Compost & Kalendrier des Bergiers. Reprod. der Ausgabe 1493 von Marchant. Einleitung von Pierre Champion.	Buch m. Reprod.	"	" (22 —)	"

1938

Nr.	DATUM	NAME DES MEISTERS (AUTORS)	DARSTELLUNG (TITEL)	BEZEICHNUNG DES GEGENSTANDES	ART DER ERWERBUNG	PREIS	BEMERKUNGEN
36	15.6.	Auttling, Friedrich	Collection des vent silhouettes des personnes illustres et célèbres: .... Herausgegeb v. C. Schüddekopf. Facsimile-Neudruck	Buch m. Reprod.	s. 32	s. 32. (9–)	s. 27.
37	"	Delacroix, Eugène	Götz von Berlichingen. Delt. 123 I	Stich.	s. 32. Auktion 59.	mit 38 zusammen 133,40 (105–)	"
38	"	Kalkreuth, Leopold Graf v.	Meine Schwester Maria.	Radr.	"	(11–)	"
39	"	Chodowiecki, Daniel	Verzweiflung.	Z.	Frau Helene Langwieder Wiesbaden Parkstr. 18	25,—	"
40	"	Doré, Gustave	Girardin; Emile Contes d'une vieille fille. (1857)	Buch m. H.	Antiquariat Ed. Walz. München N.W. Amalienstr. 38.	16,—	"
41	"	—	54 Photographien	Reprod.	Kunstgeschichtl. Seminar. Marburg. Universität	26,—	"
42	"	—	15 Photographien	"	Wilhelm Rösch Münster i/W. Maximilian 37.	14,40	"

1938

Nr.	DATUM	NAME DES MEISTERS (AUTORS)	DARSTELLUNG (TITEL)	BEZEICHNUNG DES GEGENSTANDES	ART DER ERWERBUNG	PREIS	BEMERKUNGEN
43	15.6	—	Druck und Werbedruck" " (Heft 4, 1938).	Buch m. Repr.	Verlag Karl Garke Leipzig C.1. Sechsgotr. 37.	2,75	s. 27.
44	"	Arnold, Jonas d.J.	Mädchen unter dem Baume Inv. 1636.	Zeichnung	L. G. Boerner Leipzig Universitätsstr. 26 Auktion 199	zusammen mit 45-67. 1837,90 (100)	" adest gk 29.07.09 SGal P3 ZDA 76a, KdZ 17317
45	"	Arnold, Jonas d.J.	Wochenstube.	"	"	" (100-)	" adest gk 29.07.09, SGal P3 ZDA 76a, KdZ 17318
46	"	Brentel, Friedrich	Eyl mit Weyl " "	"	"	" (100-)	" adest gk 29.07.09, SGal P4 ZDA 80, KdZ 17319
47	"	Heer (Herr) Michael	Lagernde Schlaken	"	"	" (50-)	"
48	"	Hoefnagel, Jacob	Diana und Aktäon	"	"	" (100-)	" KdZ 17321 adest gk, 10.06.09, ZDA 35
49	"	Krieg, Hans	Musica " "	"	"	" (150-)	" KdZ 17322 adest gk 22.06.09, ZDA 109 OGal P3

1938

	Nr.	Datum	Name des Meisters (Autors)	Darstellung (Titel)	Bezeichnung des Gegenstandes	Art der Erwerbung	Preis	Bemerkungen
	50	15.6	Möller, Anton	Christus werden die Kinder gebracht.	Z.	s. N. 44	s. N. 44	s. N. 27. adest gr 05.08.09 LB 1 ZDB 4 KdZ 17323
							(80–)	
	51	"	Pecham, Georg	Apollo und Daphne	"	"		" adest gr 11.08.09 LA 2 ZDA 58 KdZ 17324
							(75–)	
	52	"	Murer, Georg	Kreuzabnahme	"	"		Vermerk: RS: 4 L. Krones 1829 adest gr 05.08.09 LB 1 ZDB 4 KdZ 17325
							(200–)	
	53	"	Deutscher Meister d. XVI. Jahrh. → Tobias Stimmer	Landschaft mit großen Bäumen	"	"		" adest gr 10.05.09 ZDA 61 KdZ 17326
							(100–)	
adest	54	"	Kobell, Ferdinand	Vor dem Stadttor. Val. 1774	"	"		" adest gr 29.07.09 OGal P3 ZDA 108a, KdZ 17327
							(80–)	
adest	55	"	" KdZ 17328 → Franz Kobell	Weidenstamm	"	"		" adest gr 07.08.09 WGi 715 KdZ 17328
							(25–)	
adest	56	"	" KdZ 17329	Blick durch Bäume.	"	"		" adest gr 07.08.09 WGi 715 KdZ 17329
							(25–)	

1938

	Nr.	Datum	Name des Meisters ‹Autors›	Darstellung ‹Titel›	Bezeichnung des Gegenstandes	Art der Erwerbung	Preis	Bemerkungen
adest	57	15.6	Kobell, Ferdinand Kdz 17330 → Franz Kobell	Hügel, im Vordergrund Bäume.	J.	s. Nr. 44	s. Nr. 44 (25.–)	s. Nr. 27 adest gl 07.08.09 WGi 715 Kdz 17330
adest	58	〃	〃 Kdz 17331 → Franz Kobell	Hügel, davor Weiden	〃	〃	(25.–)	〃 adest gl 07.08.09 WGi 715 Kdz 17331
adest	59	〃	Kdz 〃 17332 → Franz Kobell	Bäume (6) auf Felder	〃	〃	(25.–)	〃 adest gl 07.08.09 WGi 715 Kdz 17332
adest	60	〃	〃 Kdz 17333 → Franz Kobell	Acker, hinten Bäume	〃	〃	(25.–)	〃 adest gl 07.08.09 WGi 715 Kdz 17333
adest	61	〃	〃 Kdz 17334 → Franz Kobell	Tannen- und Laubbäume	〃	〃	(25.–)	〃 adest gl 07.08.09 WGi 715 Kdz 17334
adest	62	〃	〃 Kdz 17335 → Franz Kobell	Laubbäume	〃	〃	(25.–)	〃 adest gl 07.08.09 WGi 715 Kdz 17335
adest	63	〃	Kobell, ~~Ferdinand~~ Kdz 17336	Bad in Triebstach b/ Kaiserslautern (?)	〃	〃	(27.–)	〃 adest gl 07.08.09 WGi 715 Kdz 17336

1938

Nr.	DATUM	NAME DES MEISTERS (AUTORS)	DARSTELLUNG (TITEL)	BEZEICHNUNG DES GEGENSTANDES	ART DER ERWERBUNG	PREIS	BEMERKUNGEN
64	15.6	Kraus, Georg Melchior	Junge auf einem Tisch geschärft.	s. Nr. 44	s. Nr. 44.	s. Nr. 44. (150–)	s. Nr. 27. adest Gk 29.07.09, OGal P3 ZDA 108a, Kolz 17337 (Stempel auf Rückseite)
65	"	Hintze, H	Schwerin (Schloß.) von der Schiffbauerei.	Stich	"	(32–)	"
66	"	Speckter, Otto	Titelblatt für: „6 Lieder für vier Männerstimmen" Ehmcke:	Stich	"	(15–)	" adest Gk 17.07.09 WGal 12126
67	"	Spitzweg, Carl	Der Erfinder des Rebus am Pranger Probedruck	H.	"	(30–)	" adest Gk 17.07.09 WGal 12/27
68	"	—	3 Photographien	Reprod.	Universität. Erlangen	9,—	"
69	"	—	Versteigerungskatalog # 164 Handzeichnungen alter Meister [XV. – XVIII. Jh.] Lutz Ellus-Göttingen, Dr. Lea-Mannheim 9.–10. Mai 1930. usw.	Versteigerungskatalog	Geschenk der Fa. G. L. Boerner Leipzig C. 1. Universitätsstr. 26	—	"
70	1.8.38	Burckhardt, Jacob	Rubens mit 400 Abb., darunter 15 farb- und Falttafeln. Gr. ill. Phaidon-Ausgabe Wien (1938)	Buch m. Abb.	Geschenk des Phaidon-Verlags, Wien	—	"

1938

Nr.	DATUM	NAME DES MEISTERS (AUTORS)	DARSTELLUNG (TITEL)	BEZEICHNUNG DES GEGENSTANDES	ART DER ERWERBUNG	PREIS	BEMERKUNGEN
71	1. 8. 38	—	Göttinger Stammbuch-Kupfer von Otto Deneke u. Fritz Scheidemann [Göttingische Nebenstunden] Göttingen, Juni 1938	Buch	Geschenk von Otto Deneke, Göttingen	—	
72	"	—	Ausstellungskatalog einer Ausstellung deutscher Graphik in Bukarest im Museum Toma Stelian, 15. Mai - 15. Juni 1938	"	Geschenk der Museumsleitung in Bukarest	—	
73	"	Girshausen, Theo Ludwig	Die Hautzeichnungen Lukas Cranachs d. Ä. (Dissertation)	"	Geschenk des Verfassers	—	
74, 1-3		—	Masters of Maritime Art A Loan Exhibition of Drawings from the collection of Capt. Bruce S. Ingram 3 Ausstellg. Kataloge, m. e. Einführung von Prof. Geoffrey Callender. März 1936, 1937, 1938	3 Kataloge m. Abb.	Geschenk d. Aussteller: P. & D. Colnaghi & Co. London		
75		Bethe, Hellmuth	Die Bildnisse des pommerschen Herzogshauses. Sonderdruck aus Baltische Studien, N. F. Bd. XXXIX 1937, S. 71-99. Pommersches Landesmuseum, Stettin	Buch m. Abb.	Geschenk des Verfassers	—	
76		Winkler, Friedrich	Studien z. Geschichte d. niederländ. Miniaturmalerei d. XV. u. XVI. Jh., m. 21 Taf. u. 56 Textabb. [Sonderdrucke Jahrbuch d. Kunstsamml. Kulgn. d. Allerhöchst. Kaiserhauses, Bd. XXXII, H. 3] Wien, F. Tempsky; Leipzig, G. Freytag, 1915	Buch	Geschenk des Verfassers	—	
77	26. 8. 38	W. Boeck u. H. Richartz	Alte Berliner Kirchen, hrsg. v. Berl. Stadtsynodalverband, Beart. v. W. Boeck u. H. Richartz. Atlantis-Verlag, Berlin. 1937	Buch m. Abb.	Geschenk v. Dr. W. Boeck	—	

1938

Nr.	DATUM	NAME DES MEISTERS (AUTORS)	DARSTELLUNG (TITEL)	BEZEICHNUNG DES GEGENSTANDES	ART DER ERWERBUNG	PREIS	BEMERKUNGEN
78	23. 8.	Hahn, Peter	Das graphische Werk von Carlos Grethe. Beatr. v. Peter Hahn [Schriften d. Stadt. Kunsthalle, Karlsruhe, Heft 2.] 1938	Buch	Geschenk der Stadt. Kunsthalle, Karlsruhe	—	—
79	5. 9	″ —	Ausstellungskatalog Albrecht Altdorfer u. s. Kreis. Gedächtnisausstellung zum 400. Todesjahr Altdorfers. München 1938. gedruckt b. Dr. C. Wolf & Sohn, Universitäts Druckerei, München	Katalog m. Abbildungen	Geschenk von Direktor Winkler	—	—
80	24. 9.	—	Kopie nach Dürer, Das Meerwunder B. 71. H. 809	K.	Geschenk von Herrn Scheuermann, Bln	—	
81	6. 10.	H. Grimm	Ulrichs von Hütten Universitäts-jahre und Jugenddichtungen. Trowitzsch & Sohn, frkf. a/O. u. Bln. 1938	Buch	Geschenk des Verfassers	—	
82	14. 10.	Jacoby, Dr. Annemarie	J. C. Thaeter, Ein Beitrag zum Reproduktionsstich des 19. Jahrhunderts. Verlag Carl Hecht, Bleicherode am Harz. 1937	Buch	Geschenk des Verfassers	—	
83	″	Eichler, Ferdinand	Die Deutsche Bibel des Erasmus Stratter in der Universitäts-Bibliothek zu Graz. Eine Untersuchung zur Geschichte des Buchwesens im XV. Jahrhundert. Mit 9 Tafeln. Leipzig, Otto Harrassowitz. 1908	Buch m. Abb.	Geschenk des Verfassers	—	
84		Meier, Henry	Woodcut Stencils of 400 Years ago. New York, The New York Public Library 1938	Buch	?		

1938

Nr.	DATUM	NAME DES MEISTERS (AUTORS)	DARSTELLUNG (TITEL)	BEZEICHNUNG DES GEGENSTANDES	ART DER ERWERBUNG	PREIS	BEMERKUNGEN
85 1-3.	20. 10. 38	Unbekannt Deutsch	1.) Bildnis Nic. Joseph Jacquin 2.) " J. Berthram 3.) " Gottl. Jacob Planck nur in Fachkatalog aufgenommen!	K.	Geschenk des Reichsarchivs Potsdam	—	—
86		—	Ausstellungs-Katalog: Deutsche Landschaften u. Städte i. d. niederländ. Kunst d. 16. bis 18. Jh. Kaiser Wilhelm-Museum Krefeld. Okt.-Nov. 1938	Buch m. Abb.	Geschenk der Ausstellungsleitung, Krefeld	—	—
87		—	Katalog der Gemälde d. 13.–16. Jh.; Bilderband des Germanischen National-Museums Nürnberg. Vlg. K. F. Koehlers Antiquariat, Leipzig 1937	Katalog m. Abb.	angekauft vom Germ. National-Museum, Nürnberg	RM. 6,30	—
88		Wetzoldt, Wilhelm	Hans Holbein d. Ältere, Werk und Welt. Mit 33 Textbildern, 6 Mehrfarbentafeln, 117 Tafeln i. Kupfertiefdruck. Berlin, 1938, J. Grotesche Verlagsbuchhdlg.	Buch m. Abb.	Geschenk des Verlags	—	—
89 90		(Rave, Paul Ortwin)	Deutsche Landschaften. Fünf Jahrhunderten deutscher Malerei. Mit e. Einleitung v. Paul Ortwin Rave. Atlantis-Verlag, Berlin. 1938	Buch m. Abb.	Geschenk des Verlags	—	—
		—	Descriptive Catalogue of Drawings by the old masters in the possession of the hon. A. E. Fitzroy-Hardy, Donnington	Buch	Geschenk des Sammlers Fitzroy-Hardy	—	—
91	12. XII.	Baldung-Grien, Hans	Bildnis von Otto Brunfels C. 78	H.	Angekauft von C. G. Boerner, Leipzig Versteigerg. N. 200. N. 12.	(140 –)	Beiräte-Sitzung vom 7. XII. 1938 adest Gr 16.06.09 KDA 23

Nr.	Datum	Name des Meisters (Autors)	Darstellung (Titel)	Bezeichnung des Gegenstandes	Art der Erwerbung	Preis	Bemerkungen
92	12. XII.	Barbari, Jacopo de	Triumph nackter Männer über Satyrn. Fries von drei Holzstöcken Pass. 32. Kristl 32.	H.	s. N. 91. (N. 93).	200 —	s. N. 91. —
93	"	Krüger, Franz. (zugeschrieben)	Junges Mädchen, näht	Rad.	" (N. 540)	26,	" adest gk 11.08.09 FB 1/21
94	"	Friedrich, Caspar David.	Gebirge Laubschaft (Altvater-Gebirge?). Aufr. 2.	Rad.	Angekauft von Reinhold Puppel Berlin. Vorsteigrg 59. N. 233.	270 —	" adest gk 04.08.09 MT 7/4 (Stempel Slg Stinnes)
95	"	Berthall,	Les Guêpes, von Alphonse Karr. Paris 1847. Vicaire IV. 633. —	Buch m. H.	Angekauft von Horst Stobbe. München.	5, —	"
96	"	Oberländer, Adolf.	Eine weibliche Rase nach Inaret von L. von Merkens. München.	Buch m. H.	"	3, —	"
97	"	Oeser, Adam Friedrich	Entwurf zu einem Grabmal Chr. F. Gellert (für den Wendelinischen Garten bestimmt)	Z.	Angekauft von Friedrich Korn Lichterfelde 6 Berlin.	85 —	" adest gk 11.08.09 WGi 7/19 KdZ 17866
98	"	Oeser, Joh. Fr. Ludwig	Laubschaft mit Ausblick auf ein Kloster (Walkheim in Sachsen?)	Z.	"	48 —	" adest gk 11.08.09 WGi 7/19 KdZ 17867

	Nr.	DATUM	NAME DES MEISTERS ‹AUTORS›	DARSTELLUNG ‹TITEL›	BEZEICHNUNG DES GEGENSTANDES	ART DER ERWERBUNG	PREIS	BEMERKUNGEN
adest	99	12. XII.	Hooghe, Romeyn de	Wilhelm von Oranien in der Schlacht zu Pferde.	K.	Angekauft von Karl Foerster	30,—	s. Nr. 91. — ZM 20 IV 30 adest gr 16.06.33
	100	"	Unbekannter Meister des XVI Jahrhdt.	Ansicht von Lübeck (von 2 Holzstöcken)	H.	Angekauft von Prof. O. Baugemann Berlin-Mariendorf.	20,—	"
	101	"	—	Beiträge zur Geschichte der Heraldik.	Buch m.	Angekauft vom Verlag für Standesamtswesen. Berlin S.W. 61. Gitschiner 109.	10,—	"
	102	"	Deutsche Zeichnungen des XV–XVI Jahrhdts. Sammlung Ehlers-Göttingen	57. Zeichnungen vgl. K. d. Z. 17653 – 17709. Eine Miniatur – offenbar aus dieser Sammlung – ohne KdZ Nr. bisher jetzt Mün. 27926 (aus AM-Bestand) Ach.	Z.	Angekauft von Prof. Ehlers-Göttingen durch C. G. Boerner Leipzig.		~~4~~ daraus vorhanden: KdZ 17659 (ZDA 32) Grünewald Antonius Veit Stoss, KdZ 17653 (ZDA 67) KdZ 27926 Altdorfer, KdZ 17661, (ZDA 1) Wolfgang Huber, KdZ 17663 (ZDA 41a)
	103	"	Fricke, F. A	19. Bildnisse	Sttr.	Geschenk eines Ungenannten	—	H. Holbein d. Ältere, KdZ 17660, (ZDA 40) Dürer, KdZ 17654 (ZDA 20) KdZ 17655 (ZDA 27) KdZ 17658 (ZDA 27) Jörg Breu, KdZ 17665 (ZDA 12) ~~Unb. M. um 1500 KdZ 17692 a–d (ZDA 75)~~ Mathias Gerung KdZ 17664 (ZDA 67a) Wilhelm Zeitz KdZ 17682 (ZDA 67a) ~~Hans Sebald Beham KdZ 17678, (ZDA 9)~~ 17674 (ZDA 9) Unb. M KdZ 17693 (ZDA 75) Johann Koch (?), KdZ 17704 a–c, WGi 715 adest gr 12.06.09, WGal 9/33, Nr. 1–19
	104	"	Poenicke, E.	4 Bildnisse	Sttr.	"	—	
adest	105	"	Brand	2 Bildnisse	Sttr.	"	—	adest gr 1+2. 22.06.09 OGal 8/15

Nr.	DATUM	NAME DES MEISTERS (AUTORS)	DARSTELLUNG (TITEL)	BEZEICHNUNG DES GEGENSTANDES	ART DER ERWERBUNG	PREIS	BEMERKUNGEN
106	12. XII.	Thamisch,	3 Bildnisse	Stdr.	s. Nr. 103.	—	—
107	"	Unbekannter Lithograph vom Anfg. d. 19 Jahrh.	5 Bildnisse	Stdr.	"	—	—
adest 108	"	Rothschild, Sammel	Meridies	Rad.	Geschenk von Dr. Otto Loming. Berlin-Lichterfelde	—	—
109	"	Hertzinger, A	Grasendes Kalb	Rad.	"	—	—
110	"	Gauguin, Paul	Mädchen aus Tahiti (Aus Sammlung Hinnes)	Holzschnitt	Geschenk eines Ungenannten.	—	— adest gk 23.06.09, FA 17 1a
111	"	Corinth, Louis	Am Walchensee Probebruck. (Aus Sammlung Hinnes)	Rad	"	—	— adest gk 02.07.09, MT 4/3 (Blatt trägt Stempel)
112	"	Corinth, Louis	Fahnenträger III. Zustand	Rad.	"	—	— adest gk 02.07.09 MT 4/5 (Blatt trägt Sammlerstempel)

Nr.	DATUM	NAME DES MEISTERS ‹AUTORS›	DARSTELLUNG ‹TITEL›	BEZEICHNUNG DES GEGENSTANDES	ART DER ERWERBUNG	PREIS	BEMERKUNGEN
113	12. XII	—	Jahresbericht des Museum Boijmans Rotterdam.	Buch. m. Reprod.	Überwiesen vom Boijmans-Mus.	—	—
114							
115							

Nr.	DATUM	NAME DES MEISTERS ‹AUTORS›	DARSTELLUNG ‹TITEL›	BEZEICHNUNG DES GEGENSTANDES	ART DER ERWERBUNG	PREIS	BEMERKUNGEN

Nr.	DATUM	NAME DES MEISTERS ‹AUTORS›	DARSTELLUNG ‹TITEL›

BEZEICHNUNG DES GEGENSTANDES	ART DER ERWERBUNG	PREIS	BEMERKUNGEN

Nr.	DATUM	NAME DES MEISTERS ⟨AUTORS⟩	DARSTELLUNG ⟨TITEL⟩